WEST BANK S.A.
din 15 octombrie 2003
SANPAOLO IMI BANK
ROMANIA
ARAD, B-dul Revoluției nr 88
TELEFON : 284.888 ; FAX : 285.202

ADEVĂRUL
Cotidian independent Arad

ASTRA
ASTRA VAGOANE CĂLĂTORI
Singurul producător de confort din domeniu
Str. Petru Rareș 1-3
Tel: 233.651 Fax: 258.168
e-mail: astra.calatori@astrac.rdsar.ro

Anul XV, nr. 4079 | 20 pagini | MARȚI, 2 DECEMBRIE 2003 | 5.000 lei
adevarul@arad.ro; adv.pub@arad.ro | http://adevarul.arad.ro
Publicație auditată de BRAT | Tiraj mediu zilnic vândut: 30 531

O sărbătoare ratată

Dorel Zăvoianu

A mai trecut o „Zi Națională" fără evenimente deosebite. La Alba Iulia lucrurile au mers pe făgașul obișnuit, doar că pentru sărbătorire cei de acolo au mai beneficiat de circa 100 miliarde lei, bani bineveniți, cu care au mai rezolvat, ca în fiecare an și niște probleme gospodărești.

La Arad consemnăm pentru prima oară în ajunul „Zilei Naționale" prezența președintelui României, domnul Ion Iliescu. Numai că la noi sărbătoarea a fost săracă. Cu numai două miliarde de lei nu s-a putut organiza mai nimic. Acest lucru s-a întâmplat și datorită faptului că primarul Aradului a vrut să-și aroge și meritul de a sărbători la nivel înalt Marea Unire. Cu toate că până acum a manifestat o indiferență totală față de Ziua Națională a României, acum că e aproape campania electorală vrea să-și mai bifeze o acțiune, alături de celelalte pe care cu o nerușinare creștină și le atribuie: fântâni arteziene, strandul, asfaltarea unor străzi cât și binecunoscutele realizări: Cassarom, „Parktronic", „CET" cât și alte afaceri ale Primăriei de aceeași factură. Precupat acum de Unire a uitat că până ieri era preocupat de reamplasarea monumentului simbol al „Ungariei Milenare" pentru care a cheltuit din banii contribuabililor câteva sute de milioane de lei, într-un proiect de vreo 16 miliarde.

Spun că Ziua Națională la Arad a fost sărăcăcioasă, nu numai din cauza fondurilor alocate, cât și a „lucrărilor" efectuate de primar pentru eliminarea celor care au gândit, au acționat și pentru a susține o astfel de manifestare pentru cinstirea gloriei înaintașilor. Dar omul nostru nu-i cunoaște, probabil nu a auzit nimic despre ei. Pentru el sărbătoarea națională este un prilej de a mai înălța pe soclu statura sa impozantă. Altfel nu pot să înțeleg de ce a confiscat numai pentru el această zi a poporului român, transformând-o într-o manifestare sectară. Este drept că Aradul la această sărbătoare nu prea are cu ce să se laude. Dar oricum, sărbătoarea este a tuturor cetățenilor, a tuturor forțelor politice. Eliminându-le, primarul dovedește un spirit mic, nedemocratic, dușmănos, chiar josnic. Nu mai lipsea decât să aducă în prezidiu pe cei de la Parktronic, șefii și prietenii lui americani de la Centurymark și Cassarom. Nerușinarea acestui primar sfidează bunul simț al arădenilor, constituie o blasfemie adusă înaintașilor care au făcut suprema jertfă pentru înfăptuirea României Mari.

(Continuare în pagina 5)

Vizita președintelui Ion Iliescu la Arad

Foto: Viorel Musca

Depunere de coroane la mormintele eroilor Marii Unirii

Ziua 30 noiembrie 2003. Cu 85 de ani în urmă, de aici, de la Arad, a pornit Unirea cea mare. Președintele Ion Iliescu este primul șef al țării, după Revoluția din decembrie '89, care marchează evenimentul prin prezența sa prezidențială în municipiul nostru.

Străzile curățate „bec", marcajele pe șosele - perfecte, gropile în care sălășluia, până deunăzi, gunoiul, acoperite cu pământ (ne referim la fostul „crater" de lângă Gara Arad), șosele asfaltate, drumuri iluminate „a la giorno" - într-un cuvânt, tot ce ar fi putut vedea președintele, pe traseul stabilit de autorități, a fost pus la punct.

Alin Olteanu

(Continuare în pagina 7)

Ziua Națională a României - sărbătorită cu bucurie

● Mii de arădeni au invadat Bulevardul Revoluției ● Imnul Național acompaniat cu salve de tun, confeti și baloane tricolore

A 85-a aniversare a Zilei Naționale a României a coincis în mod fericit cu o vreme superbă pentru această perioadă a anului. Mii de arădeni au invadat pur și simplu Bulevardul Revoluției. Copiii cu baloane - roșu - galben - albastru, tineri dar și maturi cu eșarfe în culorile naționale sau pensionari cu cocarde tricolore prinse în piept... O atmosferă de sărbătoare adevărată la care au contribuit din plin și autoritățile locale prin manifestările cultural - artistice, prin efectele speciale (artificii), prin nelipsita paradă militară sau ... cele 20.000 de sărmăluțe oferite în piața Avram Iancu și în fața Palatului Administrativ. Arădenii nu au mai avut parte de o zi națională așa de bine organizată, de pe vremea când se sărbătorea în data de ... 23 august. Au lipsit doar mititeii și drapelele pe care atunci le găseai aproape la tot pasul. „Micii" au fost însă înlocuiți cu tradiționalele sărmăluțe și cu ...pizza. Iar drapele am văzut doar câteva, așezate răzleț. Cam puțin pentru o zi națională. Celelalte țări europene (de Statele Unite ale Americii nici nu mai vorbim), își prețuiesc parcă mai mult sărbătoarea națională. Încet, încet reâvățăm și noi românii să o facem. Mai bine mai târziu...

Olimpiu Bulzan

(Continuare în pagina 8)

Foto: Ștefan Matyas

De la trimisul nostru special din Franța, Cosmin Mihuța

Cântec, joc și voie bună de Ziua României la Vauche

● Francezii au pregătit o seară românească de excepție ● Pe Aeroportul Arad am putea avea o cursă de Saint Etienne

Ziua Națională a României a fost sărbătorită, vineri seara, cum spuneam în corespondența precedentă, și în orașul francez Vauche, unde ne aflăm în aceste zile, împreună cu o delegație a Partidului România Mare, filiala Arad, formată din președintele Gheorghe Feieș și vicepreședinții Ioan Dolha și Mircea-Adi Pantea.

Seara dedicată României de Asociația de solidaritate Franța-România a avut de toate, astfel încât să ne putem simți ca acasă: muzică, dansuri, mâncare, toate românești. Am întânit români din țară sau alții stabiliți în Franța, față de care francezii au arătat, încă o dată, că sunt aproape și că, oricând, putem conta pe spiritul lor, ca pe al unor frați mai mari. Oamenii de afaceri au finanțat manifestările. Seara de vineri a fost specială pentru Asociația de solidaritate Franța-România, fiind vorba despre o manifestare pe care, în ultimii ani, asociația a pregătit-o cu mare grijă. Nici anul acesta n-a făcut excepție. Aproximativ 200 de oameni au ținut să fie alături de România, vineri seara (chiar dacă Ziua Națională este abia astăzi) «ieri, n.n.», sufletește, dar, mulți dintre ei, chiar și financiar. Și trebuie spus că, un lucru deosebit e și contribuția financiară pe care au adus-o la această manifestare comunitatea oamenilor de afaceri din Vauche (care a și participat la sărbătoare), fără de care Asociația n-ar fi reușit să se achite atât de bine de sarcinile pe care și le-a asumat.

(Continuare în pagina 4)

Cu arădenii, despre Ziua Națională a României

De ce nu putut fi Bulevardul pavoazat în trei culori ?

Pagina 3

ASIROM
ASIROM oferă până în 31.12.2003
pentru asigurările de tip
CASCO, CLĂDIRI și BUNURI nou încheiate
reduceri de primă între 20% și 40%
atât persoanelor fizice cât și celor juridice.
Aveți asigurările noastre.

INTERNEXT
Acces liber fără parolă !
Trafic NELIMITAT !
891234
Tarife fără TVA:
TARIF I Luni-Duminica 8-22 3,52 eurocenti/minut
TARIF II Luni-Duminica 22-8 1,76 eurocenti/minut
Info : 0257-285353; www.inext.ro

CANADA
Québec
Emigrare
Clădirea Inst. Proiectări - lângă Astoria
Bd Decebal 2 – 4
Tel 214 678
(4044293)

PARKTRONIC
Cel mai modern sistem de parcare din Romania
Avantajele sistemului de parcare cu plata PARKTRONIC:
- plata in functie de durata parcarii (35 min, 70 min, 110 min., etc)
- parcometrele functioneaza cu carduri reincarcabile, nu trebuie sa aveti numerar la dvs.
- tichetele eliberate de parcometre sunt valabile pentru toata durata platita, indiferent de locul unde parcati
- parcometrele functioneaza in limbile romana, engleza si italiana
- tichetele valabile 1 zi, disponibile la magazinele ce afiseaza sigla Parktronic si la masinile inscriptionate cu sigla Parktronic
(c.76/2003)

ÎNCHIRIEZ SPAȚII COMERCIALE ULTRACENTRALE de la 30 m² până la 1000 m²
BIROURI ȘI SPAȚII DE PRODUCȚIE 500; 1000; 1500 m²
Tel: 338244
0721269705

Meditația zilei

„Trăim sub același cer, dar nici unul nu avem același orizont"

Konrad Adenauer

Pelău Traian a trecut în eternitate

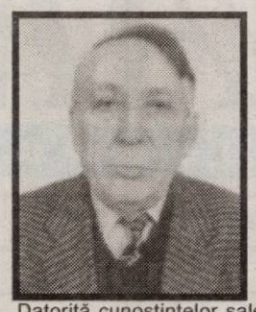

S-a născut la 26 decembrie 1925, în comuna Macea, fiind ultimul din cei patru copii ai familiei MIHAI și FLORIȚA PELĂU.

Copilăria și-a petrecut-o în comuna natală, unde a urmat și cursurile școlii primare. În continuare, în pofida anilor de război, a urmat școala în Arad, fiind absolvent al Liceului de Băieți „Moise Nicoară".

Manifestând o aplecare deosebită spre învățătură și dovedind încă din tinerețe aptitudini tehnice deosebite, a urmat cursurile Facultății de Textile din cadrul Institutului Politehnic București pe care l-a absolvit în 1950, devenind inginer textilist.

Primul loc de muncă l-a avut la intreprinderea „Tricoul Roșu" din Arad, unde și-a făcut anii de stagiu și apoi a îndeplinit diverse funcții de răspundere ca șef serviciu tehnic și inginer șef. Tot din funcția de inginer șef a coordonat construirea și punerea în funcție a fabricii de tricotaje din Piatra Neamț, în anul 1959.

Datorită cunoștințelor sale profesionale și a calităților sale de bun organizator, în 1962 a fost numit inginer șef și apoi director al INTREPRINDERII de CONFECȚII din ARAD. În această funcție a dat dovadă de întregul său profesionalism, transformând un atelier meșteșugăresc cu 300 oameni într-una din cele mai moderne și bine cotate intreprinderi de confecții din țară, cu peste 2000 de angajați.

În ultima perioadă a carierei sale a ocupat o funcție de îndrumare și control în cadrul CENTRALEI INDUSTRIEI CONFECȚIILOR din SIBIU, până în 1987 când s-a pensionat.

De-a lungul perioadei sale de activitate a avut și o puternică preocupare pentru activitatea pedagogică, în cadrul GRUPULUI ȘCOLAR de INDUSTRIE UȘOARĂ din ARAD. S-a ocupat cu multă dăruire de zeci de generații de elevi la școala profesională, liceu sau la școala de maiștri încercând să-i formeze din punct de vedere profesional dar mai ales ca oameni.

Pe lângă toate acestea a avut și o bogată activitate științifică publicând numeroase articole de specialitate în revista INDUSTRIA UȘOARĂ. De asemenea, a fost autor sau coautor la 3 manuale de specialitate și a brevetat mai multe invenții sau inovații.

Pentru întreaga sa activitate profesională și contribuțiile aduse la binele comunității în care a trăit a obținut numeroase distincții și a fost decorat în mai multe rânduri cu ordine și medalii.

Calendar

Astăzi, Soarele răsare la ora 7 și 33 minute și apune la ora 16 și 37 minute. Au trecut 335 zile din acest an. Au mai rămas 30 zile până în 2004.

Praznicul zilei: Biserica ortodoxă: Sf. Prooroc Avacum; Sf. Mucenița Miropi; Sf. Ierarh Solomon al Efesului; **Biserica greco-catolică:** Sf. Pf. Avacum; **Biserica romano-catolică:** Aranka, Melinda.

Cinematografe

DACIA (tel. 255576): Maria (România) 11; 13; 15; 17; 19; 21

MUREȘUL (tel. 280532): Cursa secolului (SUA) 10; 12,30; 15; 18

ARTA (tel. 280526): Identitate (SUA) 16; 18; 20

SALA MICĂ: Camerista (SUA) 15,30; 18,30.

Comenzi taxi

- ALFA PLUS 949; 349.349
- TAXI ALFA 22.88.88; 25.25.26; 0723-200.301; 0745-50.60.70
- TAXI ARAD 244.244; 274.444; 0722-755.440
- DIESEL STAR 212.222; 0722-361.011; 0745-645.645
- EUROPA 275.555; 0723-677.555; 0744-828.163
- FAVORIT 280.000; 281.111; 0740-083.333; 0742-409.992
- VALI DIESEL 280.705; 280.100
- MIRCO MILI 230.530; 230.730; 0740-152.828; 0723-062.366

Pensionarii – la Centrul de Informare Europeană

Începând de azi și până vineri, Serviciul Protecție Persoane Adulte din cadrul Direcției de Dezvoltare și Asistență Comunitară organizează pentru persoanele vârstnice care frecventează centrele de zi din Arad mai multe vizite la Centrul de Informare Europeană. Prin aceste acțiuni de informare, care au ca scop o mai bună cunoaștere și înțelegere a aspectelor legate de Uniunea Europeană, vârstnicii arădeni vor afla mai multe despre integrarea europeană, despre procesul de aderare la UE. Ei vor avea la dispoziție pliantele și broșurile Centrului, pe care le pot consulta în voie.

G. K.

Meteo

Vremea va fi predominant frumoasă, dar se va răci ușor. Cerul va fi variabil. Vântul va sufla slab la moderat din sud-est. Noaptea și dimineața, în zonele de câmpie va fi ceață.

Temperaturi maxime: 10 la 12°C. **Temperaturi minime:** 0 la 4° C.

Horoscop

Marți, 2 decembrie

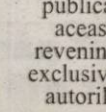

Berbec (21.03-20.04). Șefii vă acordă mai multă încredere și au gânduri serioase cu voi.

Taur (21.04-20.05). Viața conjugală trece prin niște convulsii, dar încă nu este chiar pericol de separare.

Gemenii (21.05-20.06) Se impune o decizie care se referă la viața de familie sau a colectivului din care faceți parte.

Rac (21.06.-22.07). Noutăți și apariții-surpriză. Semnați un contract sau o cerere de împrumut.

Leu (23.07-22.08). Problemele organizatorice vă pun pe drumuri. Zi decisivă pentru viața amoroasă.

Fecioara (23.08-22.09). Atmosferă caldă în familie, emoții pozitive. Primiți o sumă mare de bani.

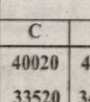

Balanța (23.09-22.10). Veți juca un rol important la un concurs, unde veți și câștiga.

Scorpion (23.10-21.11). Trebuie să vă recuperați niște bani. Șansă sporită de a semna un contract.

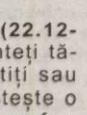

Săgetător (22.11-21.12). Inima dvs. tânjește după ceva sau cineva din trecut. O întâlnire răscolitoare vă stoarce de energie.

Capricorn (22.12-19.01). Sunteți tăcuți, pregătiți sau vi se pregătește o surpriză. Sănătatea e fragilă.

Vărsător (20.01-20.02). Faceți față unui program încărcat. Vi se confirmă niște bănuieli și puneți în aplicare un plan de atac.

Pești (21.02-20.03). Încep să vă macine gândurile, nu prea aveți încredere în dvs. Urmează să lucrați cu alți oameni.

Utilitare

PRIMĂRIA MUNICIPIULUI

Program de relații cu publicul (camera 5) luni-miercuri-vineri între orele 8-12; marți-joi între orele 8-12; 15-17 - tel. 284.744, tel. centrală 281.850.

PIEȚE, TÂRGURI

Astăzi este zi de piață la Sebiș, Almaș, Apateu, Semlac, Sântana, Șilindia, Vârfurile. Târguri săptămânale se desfășoară astăzi la Chișineu Criș, Almaș, Șilindia și Vârfurile.

Mâine, miercuri, va fi zi de piață la Pâncota, Beliu, Buteni, Șiclău, Macea, Vânători, Pecica, Șiria și zi de târg la Beliu și Buteni.

FARMACII DE SERVICIU

- Farmacia **REMEDIUM** Arad, B-dul Revoluției nr. 52-54. Program luni-vineri: 7,30-20,00; sâmbătă 8,00-14,00. Telefon 233.195. Eliberează medicamente compensate și gratuite.
- Farmacia **„OMNIAFARM"**, Calea Aurel Vlaicu, Bl. Z28, cu program zilnic de la orele 8,00-22,00. Telefon 271.724. Eliberează rețete gratuite și compensate.
- Farmacia **LIBRO PHARMA NON STOP** Calea Aurel Vlaicu 60-68 (lângă stadionul (UTA) telefon 212.992. Eliberează medicamente compensate și gratuite.
- Farmacia **TEAHAFARM**, B-dul Revoluției nr. 65. Program: luni-vineri 8-21, sâmbătă 9-13. Telefon 254.587. Eliberează medicamente compensate și gratuite.
- Farmacia **ELPIS PHARM** Micălaca, zona Piața Soarelui, str. Voinicilor, colț cu str. Păsunii, Bl. 193, sc. A, parter. Program: luni-vineri 8-20, sâmbătă 8,30-14. Tel: 259.619.

URGENȚE STOMATOLOGICE

- Cabinetul de pe str. Crișan (în spate la Gionelli) are program non-stop. Telefon: 253794.
- Cabinetul din B-dul Revoluției nr. 62, ap. 17. Zilnic: conform orarului (robot pe telefon); sâmbătă între 9-14. Telefon: 256.665.
- Cabinetul Stomatologic din Calea Victoriei nr. 7 A asigură zilnic urgențe, inclusiv sâmbăta, între orele 10-15. Telefon 0745.565.622.
- Cabinetul stomatologic din B-dul Revoluției nr. 95, etajul I, asigură urgențe, zilnic între orele 8-14, telefon 282.184.
- Cabinetul Stomatologic din str. Crișan nr. 6 (vizavi) de Complexul Stomatologic) asigură urgențe stomatologice. Luni-Joi: 13,30-19,00; Vineri: 9,00-15,00. Tel. 338.101.
- Cabinetul Stomatologic din str. Românului nr. 4 (lângă anticitățile de pe colț cu Mețianu) asigură zilnic urgențe stomatologice între orele 9-13; 15 - 20. Telefon 0744/752.020; 0723/013.704.

DISPENSAR VETERINAR

Dispensarul veterinar din Aradul Nou efectuează zilnic, orele 8-16 (sâmbăta 8-12) examen trichineloscopic, castrare porcine, ecornarea viteilor, însămânțări artificiale. Telefon 287.298.

APOMETRE

Marți, 2 decembrie: Calea Timișorii, I.P. Pincio, I. Basarab, M. Tabacovici, Titan, G. Augustin, D. Coresi, Petalelor, Gutuilor, N. Horga, C. Pavelescu, Bobâlna, Macului, Posada, Ficusului, Piersicilor, Nalbei, Movilei, T. Mariș, Trifoiului, Mușcatei, Sunătoarei, Constituției, Coloniștilor, Luminii, Molidului, Bagdazar, Coltișor, Ogorului, Ștefan cel Mare, Stan Dragu, Guttenbrun, Arinului, Zimbrului, Castanilor, Popa Șapcă, Ana Ipătescu, Agricultorilor, Livezilor, Munteniei, Timișului.

ADMINISTRAȚIA FINANȚELOR PUBLICE

Administrația Finanțelor Publice a municipiului Arad: Asistență contribuabili (impozitul pe venitul global) - telefon 280633, 280733, int. 198 (persoane fizice) și 125 (persoane juridice) între orele 8,00-12,00. Informații suplimentare la www.finantearad.ro

TELEFOANE DE URGENȚĂ

POMPIERI 981; 251.212

AMBULANȚĂ ARAD - 961 sau **251.313**

POLIȚIE: 955

Numărul de centrală telefonică al I. J. P. (Inspectoratul Județean de Poliție) Arad: 207.100.

DERANJAMENTE CURENT ELECTRIC 235.991

S. C. SALUBRITATE S. A. ARAD

Dispecerat între orele 7,00 - 19,00. La telefonul: 280873.

S.C. DISTRIGAZ-NORD S.A. TÂRGU MUREȘ

Sucursala de Distribuție a Gazelor Naturale Arad, Dispeceratul permanent - telefon 236.928; 256.928

PROTECȚIA CONSUMATORULUI

B-dul Revoluției, nr. 50. Telefon: 257049.

GARDA FINANCIARĂ

B-dul Revoluției nr. 79, telefon: 281119.

INSPECTORATUL TERITORIAL DE MUNCĂ ARAD

Str. Episcopiei nr. 11-13, tel.: 211762, 211862, 257251

AGENȚIA JUDEȚEANĂ PENTRU OCUPAREA FORȚEI DE MUNCĂ

Str. Gheorghe Lazăr nr. 20, tel: 281998, 211791.

POLIȚIA DE FRONTIERĂ - Tel.: 959

HEMOROIZI

Cabinet privat Dr. ONIȚA

Consultații și tratament proctologic complet

Semne de alarmă:
- exteriorizarea hemoroizilor
- sângerarea
- durerea
- mâncărimea anală

Tratamentul:
- Nu necesită internare, anestezie și nici operație în 90% din cazuri
- Rezultate foarte bune
- Tarife reduse

ARAD TIMIȘOARA

www.madestetic.ro Tel. 0744.869.191; 210067 (4044284)

S.C TRANSDARA S.A ARAD

ANGAJEAZĂ

SEF ATELIER
- studii superioare de specialitate auto rutiere;
- permis de conducere ctg.B,C,E;
- experienta in domeniu;
- domiciliu in Arad sau localitatile limitrofe, tel.;
- disponibilitate la program prelungit;

ELECTRICIAN AUTO
- vechime in domeniu min.3 ani;
- domiciliu in Arad sau localitatile limitrofe, tel.;
- fara desfaceri disciplinare a contractului de munca;

SEF AUTOGARA
- studii medii;
- permis conducere ctg.B;
- experienta in domeniu constituie avantaj;
- cunostinte operare PC;

SOFERI
- permis conducere ctg.B, C, E, D;
- vechime ca sofer min.5 ani;
- domiciliul in Arad sau localit.limitrofe;

SOFERI
- permis conducere ctg.B, C, E, D;
- vechime ca sofer min.5 ani;
- domiciliul in Arad in localit.:Seleuș,Av.Iancu, Varsand sau localit. limitrofe;

RELATII:la sediul firmei din Arad,str.Liviu Rebreanu nr.95 sau tel.:256.308, 256.309

(C.A.585/2003)

POLARIS M HOLDING

Bd. Aurel Vlaicu 186

Tel: 0241 548.700 www.polaris.ro

Fax: 0241 548.711 office@polaris.ro

www.polaris.ro

Împreună pentru un oras curat!

S.C. „Adevărul" SRL nu-și asumă responsabilitatea pentru conținutul materialelor publicate, aceasta revenind în exclusivitate autorilor.

CUR$UL VALUTAR

VALORI ÎNREGISTRATE LA SFÂRȘITUL SĂPTĂMÂNII

Denumirea valutei	BNR	BCR		BRD		Banca Transilvania		Banca Românească		Banca Romexterra		Alpha Bank	
		C	V	C	V	C	V	C	V	C	V	C	V
Euro	40193	40000	40500	40020	40520	39900	40450	40050	40550	39850	40450	40100	40550
Dolar S.U.A.	33523	33600	34100	33520	34050	33450	34100	33536	34072	33550	34150	33570	34070
Forint	152	143	158	145	155	148	154	-	-	148	155	-	-

Cu arădenii, despre Ziua Națională a României

De ce nu a putut fi Bulevardul pavoazat în trei culori ?

Sub un soare surâzător, neobișnuit pentru luna lui Undrea, Bulevardul Revoluției a fost, ieri, la amiază, înțesat de oameni. Cu mic, cu mare, trăiau din plin Ziua Națională a României. Despre cum s-au simțit la ceas de sărbătoare, despre cum le-au priit sarmalele, în cele ce urmează...

Vintilă Măruşter, 69 de ani, pensionar: „Foarte bine mă simt, numai că un singur lucru nu-mi place. Dacă-i 1 Decembrie, de ce n-a putut fi Bulevardul acesta pavoazat în trei culori, să fi fost peste tot numai trei culori, roşu, galben şi albastru?! Că pe timpuri, de la gară şi până la teatru erau tot numai trei culori, până şi-n pomi. Nu-s destule drapele, aşa zic eu. Este sec. Sec, sec, sec..."

Florica Vintilă, 62 de ani, pensionară: „Pentru mine este o zi foarte mare. Sunt o bună româncă. Cred în ziua noastră naţională, care ne reprezintă. Sunt fericită că se sărbătoreşte aşa. Autorităţile s-au străduit, în mod evident. Mă simt bine. Din păcate, sunt singură, soţul meu a decedat şi azi e o zi importantă pentru mine, în care îmi aduc aminte de tot felul de lucruri, şi bune, şi rele..."

Viorica Pop, 50 de ani, muncitoare la UTA: „Mă simt foarte bine şi este foarte frumos. Aşa un eveniment, în stradă, nu am mai trăit. Este frumos. Sarmalele nu mă tentează atâta. Poate ar fi bine să ajungă la ele cei mai sărmani..."

Ioan Dărăbuţ, 36 de ani, muncitor la Vagoane: „De la Revoluţie încoace nu ţin minte să fi fost în Arad o manifestare de genul acesta. Este bine că se face aşa. Atmosfera e plăcută, avem şi vreme bună, cât despre sarmalele care se dau azi, nu ştiu ce să zic. Nu am venit pentru sarmale, ci pentru spectacol, cu fetiţa... E lucru bun ce se întâmplă."

Alexandru Molnar, 40 de ani, muncitor la ARIS: „E foarte bine organizată toată chestia. Abia aştept să gust din sarmale. Eu, spre deosebire de alţii, sunt convins că semnificaţia lor este sărbătorească şi nu electorală. SĂR-BĂ-TO-REAS-CĂ!"

Etelca Palade, 65 de ani, pensionară: „Eu parcă am aşteptat mai mult de la autorităţi în privinţa organizării acestui eveniment. Programul artistic, deşi e ora 12,00, n-a început, muzicanţii şi dansatorii umblă de ici-colo, se acordează instrumentele..."

Adrian Blajovici, 33 de ani, conducător auto: „Găsesc că totul este excelent. E bine că s-a organizat aşa ceva de Ziua Naţională, cu oamenii care vin pe Bulevard, cu program artistic... Cât despre sarmale, nu le-am gustat încă. E mare înghesuială."

Maria Ciorba, 46 de ani, referent la Finanţe: „Mă simt foarte bine, iar vremea ţine şi ea cu noi. Abia am ieşit în oraş şi găsesc că este mai frumos acum, decât anul trecut. Şi am un motiv în plus de mândrie. Fiul meu serveşte patria, iar astăzi a făcut parte din Batalionul de la Deva. Se numeşte Liviu Sebastian Ciorba. În rest... părerea mea este că aici s-a organizat totul destul de bine."

Constantin Roşca, 45 de ani, electrician: „Este prima oară când ies din casă pentru o asemenea sărbătoare. Şi zic eu că ceva, parcă, lipseşte. Ar fi fost mai bine dacă s-ar fi aşezat o masă în mijlocul intersecţiei din faţa Palatului Administrativ, care să se vadă de la distanţă şi la care să poată mânca sarmale toţi trecătorii. Dar mai ales cei necăjiţi. Susţin însă că lipseşte ceva. Oamenii sunt închişi, nu par că se bucură. Am văzut sărbători similare la nemţi, la italieni, la francezi, ei se distrează altfel. Nu văd pe nimeni că se bucură cu adevărat."

Ana Oniga, 66 de ani, pensionară: „Doamne, ce timp frumos ne-o dat Dumnezeu de ziua asta mare! Este tare bine că s-a făcut o serbare ca asta. Eu sunt de fel din Baia Mare, dar stau aici de 37 de ani. Şi e bine că se dau sarmale, că mai mănâncă şi cei care n-au bani. Că şi pensiile astea... sunt cum sunt, vai de ele..."

Constantin Tănase, 23 de ani, student: „Este extraordinar, este frumos, este lume multă... E bine că se dau şi sarmale, e nemaipomenit, măcar că eu cred că fiecare sarma înseamnă şi o cerere a câte unui vot pentru Partidul de Guvernământ."

A consemnat,
Eugenia Pantea
Foto: M. Szegö

De ce numai taxiurile?

Nu am înțeles și nu o să înțeleg niciodată **încrâncenarea cu care Guvernul ține ca toate taxiurile din Țara Românească să fie vopsite neapărat în aceeași culoare**. Și, evident, după el s-a luat și Consiliul Local, care, probabil, pentru că nu mai are nimic de pus la punct în Arad, oare? - orașul arătând „țais" din toate punctele de vedere, cum zic nemții - a început să-i la la refec pe taximetriștii arădeni în privința culorii mașinilor.

Nu le iau apărarea taximetriștilor - au și ei bubele lor - și unii, nu puține - dar nici nu cred că sunt atât de invidiat, cum mai socotesc destui, meseria aceasta rentând - așa cum au rentat atâtea altele - atunci, imediat după Revoluție, vreo doi, trei ani de zile, acum ea fiind o meserie ca mai toate din România zilelor noastre: făcută cu multă trudă și cu puțin câștig! Și chiar și așa, să ne gândim că nu este ușor ca vara să „fierbi" în mașină 8 sau 10 ore, iar iarna să te congelezi tot atâtea ore pentru un salariu care, chiar cu câteva curse la negru pe zi, nu trece de 5-6 milioane de lei.

Dar, repet, **nu-i compătimesc**, în fond singuri și-au ales această ocupație, **însă nu pot să nu mă întreb care este rostul stupidității cu vopsitul mașinilor în aceeași culoare? S-a zis că în nu știu ce țări este așa: tot ce se poate, deși, personal, cu toate că am umblat ceva prin lume, nu prea am întâlnit asemenea idee**. Și atunci, pentru ce chestia cu vopsitul lor neapărat în galben? Ca să se vadă mai bine? Sau să se deosebească? De ce și de cine? **Și dacă da, pentru ce galben și nu... mov sau roșu, care, oricum, țipă" mai tare, dacă asta s-a urmărit?!** Sau galben și roșu, ori galben, roșu și mov, trei culori „țipând" - orice s-ar zice - mult mai tare decât una, cum cere Guvernul?!

Deși mi-am propus, nu am reușit încă să stau de vorbă cu câțiva dintre consilierii care au votat această măsură, fiind extrem de curios să văd **cum au gândit ei atunci când au votat ce au votat?!** Știu ce îmi vor răspunde unii: că fiind vorba despre o formă de transport în comun, este normal ca aceste autovehicule să se distingă de celelalte! Oare? Și acceptând un asemenea punct de vedere mă întreb și întreb - **de ce,** atunci, **numai taxiurile să fie obligate la așa ceva? De ce nu și tramvaiele sau autobuzele?** Ce, ele nu sunt mijloace de transport în comun? Oho, ba bine că nu, ba chiar mai mult decât taxiurile! Sau, dacă venim cu ideea necesității recunoașterii și diferențierii taxiului de alte mașini, așa cum am auzit că motivează unii „justețea" raționamentului, atunci, oare, nu s-ar impune acest lucru și la mașinile școlilor care pregătesc șoferi sau la cei cu o experiență în condus sub un an de zile și care poartă clasicul semn de exclamare - sper să nu mi-i ridic în cap cu aceste cuvinte! - unde recunoașterea mașinilor și a celor care le conduc înseamnă mult mai mult, îndeosebi pentru siguranța circulației, lucru care ar trebui să aibă prioritate înaintea a orice!

Deci, una peste alta, înțeleg și **sunt de acord cu orice măsură care vizează creșterea securității circulației,** începând cu verificarea drastică, necruțătoare a stării tehnice a taxiurilor, cu cunoașterea și respectarea întocmai a regulilor de circulație de către taximetriști și terminând cu sancționarea severă a celor care își „trag în piept" clienții, dar nu înțeleg și nu văd rostul acestui moft al uniformizării culorilor decât ca o cheltuială în plus pentru deținătorii acelor mașini și o **stupizenie pornită dintr-o minte guvernamentală, probabil, prea odihnită.**

Mircea Dorgoșan

Cronica măruntă

● Peste 1000 de tineri au umplut recent până la refuz discoteca Laser, la concertul cunoscutei trupe VOLTAJ. Încântați de atmosfera de la Arad, cei de la Voltaj au afirmat că vor veni de câte ori vor fi chemați la Arad. Organizatori ai evenimentului au fost Media Events, Tineretul Social Democrat și discoteca Laser.

● La unul dintre magazinele de pe bulevardul Revoluției, patronate de un arab, trona un imens steag tricolor. Și când te gândești că alte magazine și instituții importante din Arad au omis acest important „detaliu", chiar dacă erau conduse de români...

● Bazarul Obor a fost sufocat de lume duminică. De la haine de firmă până la turcisme sau produse second-hand, puteai găsi tot ce vrei. „Un papuc la zece lei !", urla cât îl țineau bojocii un comerciant tuciuriu, spre amuzamentul eventualilor clienți...

● Tinerii Social Democrați au fost foarte ocupați cu organizarea manifestărilor dedicate zilei de 1 Decembrie. Dovada constă în atitudinea Alexandrei Braica, președinta TSD la nivel de municipiu, care a fost nevoită să vorbească la telefon pe tot parcursul intonării Imnului Național într-un cadru solemn, cu siguranță că punea la cale ultimele detalii...

● Zeci de arădeni al căror patriotism „a dat pe afară" au năvălit - la propriu - în incinta Palatului Administrativ pentru a-și procura ...un balon. Păcat pentru săracii copii de-o șchioapă, ai căror părinți i-au expus riscului de a fi călcați în picioare de mulțimea agitată.

● Motivul care a stat la baza celor mai multe intervenții medicale efectuate la Spitalul Județean pe parcursul ultimelor zile este reprezentat de agresiuni, datorate consumului mult prea mare de alcool.

Universitatea de Vest „Vasile Goldiș" a acordat distincții

Medalii și diplome jubiliare pentru personalitățile Aradului

Sala 70 a Palatului Administrativ a fost ieri gazda unui eveniment de o înaltă ținută morală și culturală. Zeci de personalități marcante ale vieții publice arădene și ale învățământului universitar au fost distinși cu medalii de aur, de argint și cu diplome jubiliare de către Senatul Universității de Vest „Vasile Goldiș".

Din păcate, spațiul nu ne permite să publicăm întreaga listă a numelor sonore care au fost recompensate, dacă poate fi spus așa, pentru modul în care au contribuit la dezvoltarea învățământului universitar și a culturii arădene. Dintre cei care au primit înaltele distincții din partea conf. univ. dr. Aurel Ardelean, rector al Universtității de'Vest „Vasile Goldiș", amintim: prefectul **Dan Ungureanu,** președintele CJA, **Caius Parpală**, primarul **Dorel Popa,** deputații **Dorel Zăvoianu, Nicoară Creț, Nicu Cojocaru, Mihaela Murariu Mândrea, senatorul Avram Crăciun,** conf. dr. **Maria Puşchiţa, P.S. Timotei Seviciu,** prof. **Zoea Rotaru**, inspector general școlar, subprefectul **Florin Remețan,** decanii tuturor facultăților UVVG...

Madiana Popescu

De la trimisul nostru special din Franța, Cosmin Mihuța

Cântec, joc și voie bună de Ziua României la Vauche

(Urmare din pagina 1)

Oficialități și români de pretutindeni

Spectacolul de sâmbătă (pentru că a fost, într-adevăr un spectacol) s-a bucurat de prezența unor primari din zonă, un deputat, oameni de afaceri, dar, în primul rând, români stabiliți de ani de zile în Franța, sau alții veniți, special, din România. Am întâlnit, spre exemplu, un român stabilit aici în 1990, care cu greu a răzbit prin jungla capitalistă și după ani de zile de greutăți, ca inginer, a inventat un sistem de filtrare a apei la piscine, sistem care se bucură de un real succes și care, fără îndoială, îi va aduce și o stabilitate financiară în viitorul nu prea îndepărtat. Am întâlnit și români de acasă, veniți doar pentru aceste manifestări. Unii în calitate oficială, alții ca simpli turiști, cum este și cazul unui doctor din Iași, cazat de câteva zile la familia Moulait, despre care spuneam că e sufletul Asociației de solidaritate Franța-România.

Au sosit, tot din România, o pereche de dansatori, chiar de la Sebiș, doi muzicanți (unul cânta la nai, celălalt la țambal), precum și un reprezentant al Guvernului României, secretarul de stat de la Ministerul Sănătății, Ioan Buraga, de altfel un om deschis, cu un dezvoltat simț al umorului, pe care funcția n-a reușit (încă) să-l doboare.

Mâncare românească, muzică oltenească

Seara de vineri a fost, cum spunean, una specială, iar organizatorii merită toată considerația pentru modul cum s-au preocupat ca românii sosiți la Casa de Cultură Emile Pelletier, din Vauche, să se simtă ca acasă. Chiar dacă mâncarea n-a fost atât de reușită (nu e vorba că n-ar fi fost bună, ci că nu s-a potrivit atât de tare cu cele de acasă), tochitura sau fasolea bătută au fost pe placul francezilor și românilor care au onorat sărbătoarea. Muzica, în schimb a fost românească sută la sută, chiar dacă pentru noi, bănățenii, ar fi prins bine și câte o melodie de prin zona noastră. Așa, însă, cei doi muzicanți fiind din București, a trebuit să ne mulțumim cu „Rapsodia română" sau „Ciocârlia", melodii pe care, de altfel, nu putem nega că nu le-am gustat cu plăcere. Nici francezii nu s-au lăsat mai prejos și au răspuns cu o formație autohtonă chiar din Vauche, alcătuită din șapte-opt membri, care au ținut un recital de câteva ore, cu melodii proprii sau din repertoriul unor mari cântăreți.

A fost de apreciat și gestul primarului Raymond Chancrin, de a fi alături de Asociația de solidaritate Franța-România, pe care a susținut-o de fiecare dată când a fost nevoie.

Țuica, Tito și Ceaușescu

Bineînțeles că de la sărbătoarea de vineri n-au lipsit momentele picante, generate în principal de țuica de 20 de ani, adusă de vicepreședintele Ioan Dolha din România, special pentru această ocazie. Curajoși din fire, francezii au gustat cu mic cu mare țuica lui Dolha (producție proprie), iar unii chiar au prins gustul acestei băuturi. Până la un moment, însă, după care au tras un binemeritat pui de somn chiar în sala de festivități.

Nici celălalt vicepreședinte, Mircea-Adi Pantea, nu putea lipsi din centrul atenției. Pantea e șeful departamentului bună dispoziție din delegația noastră și a reușit să intre sub pielea francezilor, de ne e și frică să nu-l adopte vreo familie din Vauche. Vineri seara, Mircea-Adi Pantea și Ioan Dolha s-au întreținut cu câțiva oameni de afaceri din Vauche, dat fiind faptul că ultimul are și el o afacere în Arad și n-ar fi exclus că în urma acestei vizite să se înfiripe o colaborare cu partea franceză. În toiul discuțiilor, Pantea a intrat într-o „contra" cu unul dintre francezi (de origine sloven), care susținea că Tito a fost un mare președinte, în timp ce Ceaușescu era un președinte neînsemnat. Lovit în orgoliul propriu, Pantea i-a tras un răspuns slovenului de l-a lăsat cu gura căscată: „O fi fost Tito mare, da' Ceaușescu îl bătea la table, când jucau la Porțile de Fier!" Bineînțeles că slovenul n-a mai avut replică.

Președintele PRM Arad, Gheorghe Feieș, a reprezentat cu brio școala românească de dans, trecând în revistă câteva reprize de vals sau tango, spre deliciul celor prezenți.

Peste toate, seara a fost o reușită, unii români, plecați de ani de zile din țară, părăsind sala cu lacrimi în ochi. Asociația de solidaritate Franța-România și-a făcut, încă o dată, datoria cu brio, dovedind că rămâne același prieten devotat al românilor.

Aeroportul Arad, în atenția francezilor

Cu toate că seara de vineri s-a încheiet, pentru delegația arădeană, în jurul orei trei, sâmbătă dimineața, Gheorghe Feieș, alături de Ioan Dolha și Mircea-Adi Pantea, s-au întâlnit cu directorul Aeroportului din Saint Etinenne, François Duhamel. Aeroportul din Saint Etienne, un oraș cam de două ori cât Aradul, are o activitate destul de vastă, departamentul de pasageri aparținând ministerului transporturilor, iar cel comercial, Camerei de Comerț a Franței. Zilnic, la Saint Etiènne operează șase curse importante, dintre care, două linii pentru Paris, una la Nantes, iar trei în străinătate, pe Algeria și Statele Unite. Anual, Aeroportul deservește circa șase-șapte mii de pasageri. De asemenea, Aeroportul lucrează cu o serie de avioane sau curse charter particulare. În cadrul societății ființează două aerocluburi sportive, un club de aerostate și un club de parașutiști.

Aeroportul este similar cu cel de la Arad, tocmai acesta fiind unul din motivele pentru care Gheorghe Feieș, membru în Consiliul de Administrație al Aeroportului Arad, a prezentat situația societății din subordinea CJA, oferind părții franceze și câteva CD-uri și pliante în acest sens. Gheorghe Feieș a făcut o invitație lui François Duhamel, pentru a vizita Aeroportul Arad, invitație care a fost acceptată, urmând ca în primăvara anului viitor, o delegație franceză să fie prezentă la Arad. Scopul acestei vizite este studierea, la fața locului, a posibilităților pentru ca, în viitor, să se înființeze o cursă Arad-Saint Etienne, ceea ce ar fi o mână cerească pentru Aeroportul nostru.

Ziua Națională a României în America

Începând din anul 2002, românii din SUA sărbătoresc și ei ziua de 1 Decembrie prin manifestările din Cleveland și Colombus din statul Ohio. La această inițiativă este părtaș și **pastorul dr. Constantin Chisăliță**, pre-zent împreună cu alți reprezentanți din România la manifestările „Unirii" din S.U.A.

Cu acest prilej, dl. pastor a avut întâlniri cu guvernatorul statului Ohio, cu senatori și alți membri ai Congresului S.U.A. A dus, totodată, mesajul de prietenie a românilor față de poporul american.

În suita de manifestări politice, culturale și spirituale, la care au participat mii de români, luni 1 Decembrie 2003, se înscrie și înălțarea de către **pastorul dr. Constantin Chisăliță** a tricolorului românesc pe clădirea „Capitoliului" din Colombus, statul Ohio. La festivitățile din SUA a participat și o delegație a Universității „Vasile Goldiș".

D. I.

Pâncota

Dezvelirea unei plăci comemorative, în cinstea unui participant la Marea Unire

Ieri dimineață, în orașul Pâncota a avut loc un eveniment deosebit. A fost descoperită, în cinstea unui corifeu local al Marii Uniri, o placă comemorativă. **Dorel Tomodan**, consilier local, ne-a declarat: **„Ioan Burza a făcut parte din delegația celor 1228 la Alba Iulia, la Marea Unire. Momentul a fost emoționant și a fost tratat de cetățenii orașului ca atare. Au fost prezenți numeroși localnici, fiind primul eveniment de acest gen care are loc la Pâncota."**

Placa a fost dezvelită de primarul orașului, Iosif Retter și de un strănepot al lui Ioan Burza, de la Opera din Cluj, dl Ioan Iercoșan. În fața casei în care s-a născut Ioan Burza a avut loc și un Tedeum, oficiat de preoții din localitate.

La finalul evenimentului, urmașii celui care a participat la Unirea de la Alba Iulia au dat o masă, spre a-și cinsti înaintașul cum se cuvine.

Eugenia Pantea

MARȚI, 2 DECEMBRIE 2003

TVR 1
7,00 Jurnalul de dimineață
7,30 Bună dimineața, România!
9,20 Desene animate
10,00 Sănătate pentru toți - rel.
11,30 Agenția de plasare - rel.
12,00 Profesioniștii - rel.
13,00 Destine secrete - s., rel.
14,00 Jurnalul de prânz
14,30 Vector III
15,00 Alege viața!
15,30 Kronika
16,55 TVR în direct
17,30 Sânge de țigan - s. (AP)
18,30 Agenția de plasare
19,00 Jurnal. Meteo. Sport
20,00 Până când tătucu' ne va despărți - comed., SUA, 2002
22,00 Mașina de tocat
23,00 Jurnalul de noapte
23,30 Poveste fără sfârșit
0,30 Din dragoste pentru Nancy - dramă, '9842,10 Jurnal-rel.
3,10 Alege viața! - rel.
3,40 Domiciliu temporar - r. dramă, SUA, '97

TVR 2
8,00 Telejurnal
8,30 Miracole- s., rel.
9,30 Rauzan - s., rel.
10,30 Tonomatul DP 2
12,30 Top sport - rel.
13,00 Știri
13,15 Magazinul studiourilor teritoriale
14,00 Desene animate
15,00 Emis. în limba germană
16,00 Tribuna partidelor...
16,30 Răscruci
17,05 Totul la vedere
17,30 Cronică germană (em. în lb. germană)
18,00 Grădina tranziției
18,30 Știri regionale
18,50 La limită
19,00 Miracole - s.
20,00 Telejurnal
20,30 Puls 2003
21,00 Rauzan - s.
21,00 Handbal feminin - România-Argentina
23,30 Polițiștii de la „Blue Murder" - s.
0,30 Casa mea - rel.
1,00 Jurnal
1,30 Dany Karavan - rel.
2,15 Iubire inimaginabilă - rel., '92
4,00 Polițiștii de la „Blue Murder" - s., rel.

PRO TV
7,00 Știrile Pro TV - Ziarul dimineții tale
9,00 (AP) Tânăr și neliniștit - s., rel.
10,30 Fața neștiută a Terrei- doc.
11,45 Învățați engleza cu Victor
12,00 Maddie și David - s.
13,00 Știrile Pro Tv
13,30 Război în familie - comed., SUA, 1998
16,00 (AP) Tânăr și neliniștit - s.
17,00 Știrile Pro TV
17,45 Teo
19,00 Știrile Pro TV
19,45 Beethoven 2 - comed., SUA, '93
21,45 UEFA Champions League: Galatasaray - Juventus - rep.I.
22,30 Știrile Pro Tv - la pauza meciului
22,45 UEFA Champions Leaque: Galatasaray - Juventus - rep.II.
23,45 Știrile Pro Tv
0,15 Rezumat Champions League
1,15 Proiectul - s. (12)
2,15 Știrile Pro TV
3,00 Nebuna - dramă, SUA, 1987
5,00 Maddie și David - rel.

TV ACASĂ
6,30 Povești adevărate - rel.
6,30 Valentina, grăsuța mea frumoasă - s. rel.
8,00 Iubire cu două fețe - rel.
9,15 Totul despre Camila - rel.
9,30 Învață spaniola cu Victor - rel.
10,15 Căsătorie de probă
10,30 De 3x femeie - rel.
11,10 Amor real - s.
12,15 Învață spaniola cu Victor - rel.
12,30 Iubire fără păcat - s.
13,30 Între iubire și ură - s. (AP)
14,30 (AP) Dragoste și putere - s.
15,00 (AP) Clona - s.
16,20 (AP) Totul despre Camila - s.
17,20 Vremea de acasă, horoscop
17,25 Des. animate
17,30 Povești adevărate
17,55 Rețeta de acasă
18,05 (AP) Amazoana - s.
19,00 (AP) Valentina, grăsuța mea frumoasă - s.
21,00 De 3x femeie - s.
21,45 Căsătorie de probă
22,00 Amor real - s.
23,10 Iubire cu două fețe - s. (12)
0,00 Micuța mea mamă - s.
0,30 Clona - s.

HBO
8,00 Ultima șansă - acț., 1994 (12)
9,40 Tatăl meu e un erou - dramă, 1994
11,10 Toți o iubesc pe Alice - dramă, Danemarca, '02
13,05 Nadine - comed., '87
14,25 Marea aventură a lui Barney - av., '98
15,40 Pauline și Paulette - comed., Belgia, 2000
16,55 Pacificul de Sud - dramă, 2001
19,05 Hunter - acț., 2003
20,35 Staruri la Hollywood: John Travolta
21,00 Față în față - thriller, '98 (16)
23,15 Nume de cod Swordfish - acț., 2001 (16)
0,55 Șeful șefilor - dramă, '99 (16)

PRIMA TV
7,00 Video Star
8,00 Bună dimineața
9,55 Clip Art
10,00 Sunset Beach-rel.
11,15 (AP) Luna sălbatică - s.
12,30 (AP) Prietene și rivale - s. (AP)
14,00 Minute de milioane
16,00 În familie - s. (AP)
17,00 Roseanne - s. (AP)
17,30 Pitici și tătici - s.
18,00 Focus
19,00 Sunset Beach - s. (AP)
20,00 Candidata - com., SUA, '99 (AP)
22,00 Focus plus
22,30 Trăsniți în NATO - s.
23,00 Largo Winch-s. (AP)
0,00 Mircea și Oreste Show
0,55 Clip Art
1,00 Câștigul nopții
3,30 Chat TV

ANTENA 1-TV ARAD
7,00 Observator * Sport
8,00 Știri Arad
8,25 Publicitate
8,30 Magazin sportiv - rel.
8,45 Divertisment
9,00 Isabella - s.
10,30 Medicul de gardă - rel.
11,00 Kulinoriada - rel.
11,30 Viața în roz - rel.
12,00 Zile din viața noastră - s.
13,00 Observator
13,15 Tonul câștigător
14,15 Destin amar - dramă, '95
16,15 Reportajul săptămânii
16,30 Știri Arad
16,55 Publicitate
17,00 Observator
17,30 Madam
19,00 Observator
19,56 Publicitate
20,00 Din dragoste
22,00 Marius Tucă show
23,00 Observator
23,15 Știri Arad
23,30 6 Gheorghe
0,30 Observator - rel.
1,30 Soleđad - s., rel.
2,15 Isabella - s., rel.
3,00 Marius Tucă show - rel.
4,00 Observator 17 - rel.
4,30 Madam - rel.
6,00 Păcatul - s.rel.

TV RCS
9,00 Des. animate
9,30 Știrile RCS 1 - rel.
10,10 Videoclipuri
10,15 Tradiții și folclor
10,30 Farmacia de serviciu - s.
11,15 Preciosa - s. rel.
12,00 Lumini din Nord - f. (AP)
13,30 Știrile RCS 2 - rel.
14,10 Videoclipuri
14,30 Preciosa - s.
15,15 Videoclipuri
15,30 Life Magazin - rel.
17,00 Convietuiri
17,30 Știrile RCS 1
18,10 Videoclipuri
18,15 Piese lipsă - f. (AP)
19,45 Playabout
20,00 Atitudini
21,00 Universitatea A.V.
22,00 Știrile RCS 2
22,40 Marea cruciadă - f. (12)
24,00 Închiderea programului

B1 TV
7,30 Știri
8,05 Un nou început - rel.
8,30 Gala-rel.
10,00 Fan X
10,45 Calendar ecumenic
11,00 Top joc TV
12,00 Beverly Hills, 90210 - rel.
13,00 Nașul - rel.
15,30 Rezumat II Calcio - rel.
16,30 Ne privește
17,45 Max It.
17,55 Info ec.
18,00 Știri
18,45 Beverly Hills, 90210 - s.
19,45 Max It
19,55 Info ec.
20,00 Ediția de seară
20,30 Gala
22,00 Nașul
23,45 Ne privește
1,00 Știri-rel.

TV SPORT
9,00 Telesport; 9,30 Rezumat Campionat Franța-înreg.; 10,30 Fără limită - Sport Extrem; 11,00 Fotbal Primera Division Valencia - Zaragoza - înreg.; 13,00 Rezumat Premier League; 14,00 Rezumat Primera Division; 15,00 Fotbal Premier Leaque Charlton - Leeds United - înreg.; 17,00 Hat-trick - talkshow cu Bogdan Socol; 18,30 Telesport; 19,00 Fotbalul pe glob - rel.; 19,30 Fotbal american NFL - înreg.; 22,00 Telesport; 22,30 Fotbal - Primera Division

NAȚIONAL TV
7,00 Trimineața
10,00 Inimi furate- s.
10,45 Muzică
13,00 Știri
13,15 The Serpent Kiss - f. rel.
15,00 Detectivi în paradis - s.
16,00 Horoscopul de mâine
16,15 Inimi furate
17,15 www.rebeli.70 - s.
18,30 Muzică
18,50 Sport/Știri
19,30 Înfruntarea
20,00 Prințesa inimilor - f.
22,00 Cine plătește?
23,00 Oameni formidabili-s.
23,30 Știri
0,00 Ora de comedie-rel.

REALITATEA
7,00 Jurnal
7,15 Trezirea la realitate
10,00 Știri
10,15 Cafeneaua artelor
11,00 Jurnal
11,45 Reportaje
12,15 În centrul atenției
13,15 Bătălia pentru România
16,00 Jurnal
16,45 Reportaje
17,00 Știri
17,15 Audiența în direct
18,30 Reportaje
19,05 Sport Mania
19,30 În centrul atenției
20,15 100%
21,00 Jurnal
21,45 Bătălia pentru România
0,00 Știri

Redacția Adevărul nu își asumă răspunderea pentru modificările ulterioare intervenite în programele TV

Ilie Sîrbu anunță măsuri drastice în cadrul PSD Arad

Consiliul Județean al PSD Arad, desfășurat sâmbătă, cu o zi înaintea vizitei președintelui Ion Iliescu, s-a transformat, în final, într-o dezamăgire pentru Dorel Popa și echipa sa aflată în fruntea filialei. Toate acestea din cauza intervenției, avute la finalul ședinței, de către Ilie Sîrbu, ministrul Agriculturii, Apelor, Pădurilor și Protecției Mediului - respnsabil, din partea conducerii centrale, de organizația pesedistă de la Arad. Trebuie spus de la bun început că Bucureștiul a condiționat desfășurarea Consiliilor Județene PSD din toată țara, de participarea responsabililor de zonă.

Doar 107 prezenți din 177

Ședința Consiliului Județean a fost precedată de cea a Biroului Executiv și, nimic din discuțiile care au avut loc în cadrul biroului, nu „aduceau" spre ceea ce avea să se întâmple. Și, ne referim bineînțeles la discursul lui Ilie Sîrbu, cel care, în timpul Biroului Executiv n-a avut prea mult de spus, „păstrându-se" pentru Consiliul Județean, ședință la care ar fi trebuit să participe 177 de persoane. Lucru care nu s-a întâmplat, în sala mare a Palatului Administrativ neținând să participe decât 107 membri ai Consiliului Județean PSD.

Florin Remețan - respins, Gheorghe Sabău - acceptat

După binecunoscutele rapoarte de activitate care se prezintă cu asemenea ocazii, trecute în revistă de Dorel Popa - președintele PSD Arad și Rodica Borza - secretar executiv, a urmat un punct în cadrul căruia Ilie Sîrbu a dorit să afle părerea consiliului cu privire la candidaturile pentru președinția executivă a filialei. Prin vot, au rămas pe listă Coloman Edeleni, Rodica Borza, Petru Mihăieș și Gheorghe Curta dar, surpriză!, Ilie Sîrbu a dorit să afle care este părerea membrilor cu privire la o eventuală candidatură a subprefectului Florin Remețan. Supusă la vot, candidatura lui Florin Remețan a fost respinsă de către 42 dintre membri, 38 votând pentru ca acesta să fie propus, iar restul abținându-se. Imadiat după, Ilie Sîrbu a anunțat că vicepreședintele Gheorghe Sabău și-a rezolvat problema domiciliului, în sensul că are buletin de Arad și că va supune la vot candidatura acestuia. Reamintim că Gheorghe Sabău n-a putut fi propus acum câteva luni din cauză că n-avea domiciul stabil în Arad. La vot, deși au existat și abțineri, ministrul Sîrbu a decretat: Gheorghe Sabău - propus în unanimitate.

Au dispărut membrii?

O altă problemă care a iscat discuții aprinse a fost cea a membrilor de partid, Rodica Borza anunțând că în urma unor statistici recente, făcute la sânge, nu reiese faptul că PSD ar avea 11.000 de adeziuni - așa cum se anunța în urmă cu mai bine de un an, ci doar 5600. Conform declarațiilor secretarului executiv, la fuziunea PDSR cu PSDR, ApR, PNR și cu revoluționarii, nu au fost declarate cifrele exacte și că n-au intrat în partid toți cei declarați. Dorel Popa a anunțat că va cere președinților din teritoriu și municipiu să facă o analiză pentru a spune câte persoane au intrat în PSD din partea tuturor formațiunilor implicate în fuziune.

Multe nemulțumiri

În fine, până la urmă a venit și rândul lui Ilie Sîrbu să le spună membrilor Consiliului Județean concluziile sale. Acesta a început cu, aproximativ, următoarele cuvinte: **„În urmă cu două săptămâni m-am opus, în cadrul Delegației Permanente a conducerii centrale a partidului, să fie discutată situația organizației de la Arad și eventuala numire a unui președinte executiv, cerând să fiu lăsat să analizez problema și să-mi dau seama de ceea ce trebuie făcut. Am câteva lucruri să vă spun".** Și ministru a continuat cu „laudele", cele mai importante

Un președinte îngrijorat

fiind: 1. În două-trei săptămâni, în cadrul conducerii partidului va fi discutată organizația de la Arad, urmând a fi luate măsuri drastice. Ilie Sîrbu a spus că vor dispărea, în urma măsurilor, taberele din partid și că Bucureștiul nu se sperie dacă vor pleca unii. Că va fi vorba de 20 sau 30 nu va fi o așa mare problemă - susținea, sâmbătă, ministrul, adăugând că în PSD Arad nu vor mai fi, cu siguranță, grupulețe.

2. Trebuie rezolvată problema relațiilor pe care politicul le are cu administrativul, în sensul că nu se poate ca partidul să nu se înțeleagă cu prefectul și invers. Că trebuie găsită cauza acestor neînțelegeri. Ilie Sîrbu spunea că nu este permis ca în cadrul unui Consiliu Județean să fie atacat prefectul, dând de înțeles că raportul de activitate al primarului nu trebuia să conțină așa ceva. Trebuie spus că, în raportul lui Dorel Popa apărea și prefectul ca motiv al unor disfuncționalități, dar primarul nu i-a rostit acestuia numele. Doar a spus **„și pre..."**, după care a tăcut. Totuși, „scăparea" i-a fost sesizată de Ilie Sîrbu, care a pus lucrurile la punct așa cum am arătat mai sus.

Prea puține femei implicate în viața de partid

Nici cu privire la angrenarea organizației de tineret a PSD în viața partidului n-a fost mulțumit ministrul, spunând că aceasta este prea rar băgată în seamă. Și nici situația femeilor n-a fost ocolită, procentul de doar 16 la sută reprezentat de femei fiind considerat insuficient.

Nu în ultimul rând, Ilie Sîrbu s-a declarat total în dezacord cu faptul că nu sunt stabiliți candidații pentru alegerile locale și că nu există relații de colaborare foarte bune cu unii dintre parlamentarii partidului.

Nu în ultimul rând, Ilie Sîrbu s-a arătat prost impresionat de ținuta vestimentară a unora dintre membrii Consiliului Județean, arătând că aceștia ar trebui să fie conștienți că reprezintă un electorat mare și că trebuie să dea exemple în societate. Iar faptul că înainte de ședință unii nici măcar nu și-au pus telefoanele mobile pe „silence", denotă și aceasta o lipsă de bun simț.

❖❖❖

Cam atât le-a spus Ilie Sîrbu colegilor de la Arad. Dar, credem noi, a fost suficient. Rămâne de văzut ce se va hotărî la București, în două-trei săptămâni. Dar, cu siguranță, pentru unii bine nu va fi. Am putea spune, mai în glumă mai în serios, că toate cele de mai sus se datorează nu numai faptului că unii, din partid sau din afara acestuia, nu și-au pus telefoanele pe „silence", ci că nu și-au pus „silence" la gură. Însă, aceasta-i lupta politică și trebuie să ne obișnuim, dacă n-am făcut-o până acum, cu ea.

A.Olteanu

Și totuși, Unirea...

Adrian CIOROIANU

În anul 1918, în trei episoade succesive și cu strânsă legatură între ele, Basarabia, Bucovina și Transilvania intrau în componența statului român. În mod clar, România era astfel unul dintre marii câștigători nu ai razboiului - pentru că aici lucrurile sunt încă de discutat -, ci ai păcii. Evident, aceste declarații de unire ale românilor din cele trei provincii nu aveau valoare în sine pe plan internațional - urma ca sistemul de tratate de la Conferința de Pace de la Paris să valideze în documente diplomatice aceste decizii. Ceea ce s-a întâmplat; din perspectiva românească, cele mai importante tratate din sistemul de la Versailles au fost cel cu Austria (septembrie 1919) și cel cu Ungaria (iunie 1920, celebrul tratat de la Trianon).

Unirea românilor este consecința directă a primului război mondial - sau a Marelui Război, cum l-au numit contemporanii, stupefiați că civilizația europeană a sfârșitului de secol XIX se terminase într-o baie de sânge fără precedent în istoria lumii. România intrase greu în război; între Consiliul de Coroana din august 1914 și cel din august 1916 se desfășuraseră, în mare secret, tratative pline de tensiune. Austro-Ungaria și Germania (pe de o parte) și Franța, Rusia și Anglia (pe de alta) sperau să atragă România de partea lor; Ionel Bratianu - cel mai important om politic al epocii, consilier privilegiat al regelui Ferdiand și prim-ministru de anvergură europeană (de la a cărui moarte, în urma unei laringite infecțioase, la vila familiei de la Florica - Argeș, s-au aniversat 76 de ani în acest sfârșit de noiembrie) - a tratat atât de "strâns" cu fiecare încât de aici i se trage supranumele său, de o oarecare circulație în Europa vremii: Sfinxul, pentru că pe figura sa impenetrabilă nu se

La drept vorbind

putea citi nimic. În cele din urmă, Ionel Bratianu și regele Ferdinand s-au pus, cu toate riscurile politice subînțelese, în slujba interesului național: în august 1916, România a declarat război Austro-Ungariei și a intrat în Transilvania - pentru că această provincie a fost, să o spunem clar, miza intrarii noastre în conflict.

În martie 1918, unirea Basarabiei cu România, oricât de paradoxal ne-ar suna astazi, a fost încurajată de Germania și Austro-Ungaria (Puterile Centrale). Prin Pacea de la Buftea - semnata de guvernul Marghiloman în condițiile în care trupele inamice împresurarea Bucureștiul - România ieșise din razboi, regele și armata erau în retragere într-un Iași în care speranța, disperarea, luxul și mizeria locuiau împreună. Atunci, Puterile Centrale și-au spus ca România se va mulțumi cu o extindere spre Est și va renunța la prețul pentru care intrase în luptă - extinderea spre Vest, adică Transilvania. Dar, în final, cărțile au cazut altfel: prin 1 decembrie 1918, prin decizia românilor din Transilvania și Banat, statul român s-a mărit și la Est, și la Vest!

Cu luciditate și simț al responsabilității, trebuie să ne întrebăm, ca români, dacă 1 decembrie a fost sfârșitul unui proces istoric (adică al adunării românilor între aceleași granițe, cum au spus multă vreme manualele noastre de istorie) sau dacă nu cumva a fost doar punctul de început. Basarabia, Bucovina, Transilvania erau foarte diferite între ele - și fiecare era diferită și față de Regat. Cred că ar fi mai normal să ne întrebăm dacă unirea se produsese, într-adevar, până în anul 1940, când România Mare - în alt context istoric, cu mult mai neprielnic - s-a spart din nou.

În clipele noastre de bucurie națională sau în aceste clipe în care ne mai aducem aminte de reperele istoriei noastre ar fi bine, cred, să medităm asupra acestor lucruri. Vedem cu toții ce se întâmplă în chiar aceste zile la Chișinău. Așadar, mai puțină retorică, mai puține vorbe mari și mai multă atenție la ceea ce putem face - începând chiar din aceste zile de după sarbatoare, pentru ca unirea simbolizată de 1 decembrie să fie împlinită în continuare, prin eforturile noastre.

Spre rușinea Primăriei

Mă gâneam că, la 1 Decembrie, la 85 de ani de la Marea Unire, Primăria municipiului Arad va fi la înălțimea pretențiilor sărbătorii, așa cum se cuvine, acestui mare eveniment. Nu a fost așa! Edilii municipiului, indiferent care ar fi, de la consilier la viceprimar și primar au rămas corigenți și de data aceasta. Susțin că lipsa drapelului TRICOLOR care n-a fost arborat pe stâlpii de iluminat public, în fața magazinelor, instituțiilor și a tuturor societăților comerciale, este o sfidare față de români. Cum poate justifica primăria suma de 750 de milioane de lei alocată pentru sărbătoarea Marii Uniri?!

Rușine, pentru primărie, rușine și mai mare pentru domnul Dorel Popa, care este răspunzător și pe linie de partid față de această sfidare la un asemenea eveniment.

Deputat Nicu Cojocaru

O sărbătoare ratată

(Urmare din pagina 1)

Merita ca acest eveniment să constituie și pentru arădeni un prilej de mulțumire, de mândrie cu înaintașii pe care i-a dat acest județ printre care nu putem să nu amintim pe I. Slavici, Mangra, conducător al PNR după procesul memorandiștilor, Ioan Russu Șirianu, Mihai Veliciu, apoi cei care au participat direct la înfăptuirea Unirii - Vasile Goldiș, Ștefan Cicio Pop, P.S. Ioan Papp, Ioan Suciu, Ioan Flueraș, un social-democrat care a adus pe toți ceilalți fruntași ai PSD ca Iosif Jumanca, Bazil Surdu, Enea Grapini, Tiron Albani, Iosiv Renoiu, I. Mihuț și alții, care au organizat mari manifestații cetățenești în Budapesta, Szeged, Arad și alte orașe pentru sprijinirea și înfăptuirea Unirii.

În această acțiune de cinstire a înaintașilor s-a implicat „Universitatea „Vasile Goldiș" care a avut inițiativa organizării împreună cu Academia a unei sesiuni de comunicări științifice, realizarea unui Muzeu al Unirii în casa în care a locuit Vasile Goldiș și unde a fost sediul ziarului „Românul" și alte multe acțiuni. Toate acestea au fost deturnate de primar care și-a arogat meritul organizării acestor manifestări. Mai mult, s-a căutat prin toate mijloacele ca Universitatea „Vasile Goldiș" să fie marginalizată. Nu s-a reușit.

Acum când la nivel de țară partidul de guvernământ se prezintă cu serioase și memorabile realizări în Arad, organizația PSD acaparată de o grupare sectară, încearcă să fructifice unele rezultate la care nu a participat.

Este un mod neprincipial de a conduce, rupt de nevoile, preocupările cetățenilor, prin care câteva persoane vor să iasă în evidență cu unele șușanele organizate în grabă, după ureche, total lipsite de conținut și de profesionalism.

Din păcate astfel a fost compromisă în Arad și sărbătoarea „Zilei Naționale" care a primit un oarecare aer de solemnitate doar în ajun, prin prezența președintelui României.

Sărbătoarea Națională nu se reduce la sarmale și băutură, cum au crezut unii. Preocupați de asemenea lucruri au uitat de pavoazarea orașului, de amplasarea de steguțe tricolore și de arborarea drapelului României. Dar acest lucru pentru unii oficiali a contat mai puțin, pentru că au dorit să pună accent pe propria imagine.

Vizita președintelui

Momente istorice în Piața Podgoria

● *Președintele României a participat la sfințirea clopotelor noii Catedrale și la punerea pietrei de temelie la viitorul Monument al Marii Uniri*

Duminică dimineața, toate drumurile duceau la Podgoria pentru că în acest spațiu urmau să se desfășoare două evenimente spirituale deosebite: sfințirea celor cinci clopote ale noii Catedrale (în construcție) și punerea pietrei de temelie la viitorul Monument al Marii Uniri, pe locul stabilit prin hotărâre a CLM Arad (pârculețul din fața impunătoarei Biserici). Interesul arădenilor a fost amplificat la maximum pentru că la aceste momente istorice, avea să fie prezent chiar președintele României, Ion Iliescu.

Președintele României, Ion Iliescu - primul om care trage unul din noile clopote ale viitoarei Catedrale a Aradului

Deși am ajuns cu mult timp înainte de ora fixată pentru începerea ceremoniilor, în fața noii Catedrale era o mare de oameni. Pătrundem cu greu în curtea Catedralei și estimăm: sunt câteva mii. Ne apropiem de Biserică. La demisol, unde se slujește de câțiva ani, nu se poate intra. Aproape o mie de credincioși participă la Sfânta Liturghie. Ne strecurăm prin mulțime pentru a ajunge mai aproape de podiumul amenajat pentru slujba de sfințire. Oamenii se înduplecă să ne lase să trecem, deși fiecare vrea să-și păstreze locul: ca să vadă, ca să audă mai bine... Ajungem lângă clopote: patru sunt așezate pe un postament, iar unul (al treilea ca mărime) a fost ridicat într-o clopotniță improvizată lângă podiumul pentru slujbă. Privim la ceas. Mai avem de așteptat. Ne uităm iarăși la clopote. În minte ne vin tot felul de simboluri și semnificații: Clopotele au sosit la Arad în 21 noiembrie, la Praznicul Intrării Maicii Domului în Biserică și odată cu începutul propovăduirii Nașterii Mântuitorului Isus Hristos, fiind semne ale bunăvoinței lui Dumnezeu față de noul lăcaș, Catedrala Ortodoxă Română Arad; Sfințirea clopotelor are loc în 30 noiembrie, când bisericile cinstesc pe Sf. Apostol Andrei, cel care a propovăduit creștinismul pe pământurile românești, și în ajunul Sărbătorii Naționale a României, la împlinirea a 85 de ani de la Marea Unire de la 1 Decembrie 1918. Se împlinesc nouă zile de când clopotele au fost așezate în curtea noii Catedrale și nici cele nouă zile de la sosire nu sunt lipsite de semnificații, ele putând fi asemuite cu cele nouă cete ale îngerilor care în acele nouă zile au însoțit credincioșii într-un adevărat pelerinaj, cu o pioșenie deosebită prin fața clopotelor...

Timpul trece. Auzim corul Seminarului Teologic, condus de prof. Pavel Teodor, dând glas Imnului Arhieresc. Printr-un cordon făcut de oamenii de ordine (care au acționat cu calm și profesio-nalism), își face apariția P. S. Părinte **Timotei Seviciu**, Episcopul Aradului, înconjurat de un numeros sobor de preoți și diaconi. Începe slujba de sfințire a celor cinci clopte aduse din Austria, care vor completa miile de glasuri ale credincioșilor în următoarele sute de ani, la slujbele și rugăciunile către Dumnezeu.

Sfințirea clopotelor - săvârșită de P. S. Episcop **Timotei Seviciu** împreună cu alesul sobor din care au făcut parte: pr. **Iacob Bupte**, vicar eparhial, pr. **Traian Micoroi**, consilier bisericesc al Episcopiei; pr. **Vasile Pop**, consilier cultural, pr. **Ioan Popa**, pr. **Ioan Tulcan**, decanul Facultății de Teologie Ortodoxă; pr. **Emil Roman**, directorul Seminarului Teologic Ortodox, pr. **Simion Mladin**, secretar eparhial, pr. **Gh. Gogan**, pr. **Mircea Bupte**, pr. **Pavel Brânduș**e, arhidiacon **I. Orădan**, protopopul Aradului, arhidiacon **Gheorghe Contraș** - a fost impresionantă, prin momentul important în ridicarea monumentalului edificiu cât și prin mulțimea credincioșilor participanți, dar mai ales prin conținutul rugăciunilor rostite de Preasfințitul Părinte Episcop: „Varsă în ele (n n. clopote) puterea darului, Tău ca, auzind credincioșii robii tăi glasul suntelor lor, să se întărească în evlavie și în credința și bărbătească să se împotrivească tuturor asupririlor diavolești... Și prin glasul lor să se domolească, să se liniștească și să înceteze furtunile, vânturile și grindinile, viforul și sunetele cele înfricoșătoare și văzduhurile cele vătămătoare..."

Se pune piatra de temelie la viitorul Monument al Marii Uniri. Președintele Iliescu toarnă primul cancioc de ciment...

Au urmat, la ceas rânduit, manifestările pentru punerea pietrei de temelie pe locul unde se va ridica Monumentul Marii Uniri. Președintele României, **Ion Iliescu** a fost întâmpinat de Președintele Asociației pentru Ridicarea Monumentului Marii Uniri, prof. univ. dr. **Aurel Ardelean**, rectorul Universității de Vest „Vasile Goldiș" după care a semnat documentul care s-a pus la temelia noului Monument. P. S. dr. Timotei, episcopul Aradului, împreună cu soborul preoțesc, a făcut o rugăciune de binecuvântare și Președintele României a pus, simbolic, un cancioc de beton pe locul unde se va înălța monumentul de cinstire a Marii Uniri în realizarea căreia Aradul a avut contribuția esențială.

După acest moment de trăire patriotică, Președintele României a fost invitat de P. S. Timotei al Aradului să fie de față la sfințirea clopotelor noii Catedrale. După ce Întâistătătorul a sfințit cele cinci clopote, prin stopire cu apă sfințită, Președintele României Ion Iliescu a tras, pentru prima oară, un clopot al monumentalei Biserici. A fost un moment emoționant pentru miile de credincioși care s-au bucurat, au aplaudat, și chiar au lăcrimat de emoție.

P.S. Episcop Timotei îi oferă în dar Președintelui României o icoană a Fecioarei Maria cu Pruncul

Oficialități - Președintele României Ion Iliescu, ministrul Agriculturii, Silviculturii și Mediului, Ilie Sârbu, prefectul județului Dan Ungureanu, președintele C. J. A., Caius Parpală, primarul Aradului, Dorel Popa - și soborul de preoți în frunte cu P. S. Episcop Timotei, au urcat apoi pe podiumul aflat în mijlocul mulțimii.

Episcopul Aradului, P. S. Părinte dr. Timotei Seviciu, a rostit un cuvânt de bun-venit, arătând însemnătatea istorică a evenimentului și deosebita cinstire pe care o au credincioșii prin participarea primului om al țării la aceste momente de suflet. Preasfinția Sa a făcut o legătură simbolică între sfințirea clopotelor Catedralei cu hramul Sfânta Treime și punerea pietrei de temelie la monumentul Sfintei Treimi a neamului românesc, desăvârșită prin Marea Unire a Munteniei, Moldovei și Transilvaniei la 1 Decembrie 1918, după care i-a dăruit Președintelui României o icoană pe sticlă - „Fecioara Maria cu pruncul".

Adresându-se publicului, Ion Iliescu a arătat că „dăm Aradului cinstirea cuvenită" pentru că „Aradul a fost inima, sufletul și mintea Marii Uniri". „Aici, la Arad - a spus Președintele României - prin C. N. R. s-a aruncat sămânța, s-au desăvârșit ideile, s-au stabilit delegațiile care, în 1 Decembrie 1918, la Alba-Iulia, au hotărât autodeterminarea și unirea cu țara". În final, i-a felicitat pe toți arădenii și le-a dorit viață lungă.

... Am rămas multă vreme în curtea Catedralei pentru că, după plecarea președintelui, valurile de oameni se revărsau încet spre străzile orașului. Clopotele monumentalei Biserici au rămas să aștepte înălțarea în turnul Catedralei, de unde vor răsuna peste oraș, chemând credincioșii la rugăciune.

Vasile Filip
Foto: V. Musca

Președintele Ion Iliescu a deschis

Simpozionul „85 de ani de la Marea Unire"

Simpozionul **„85 de ani de la Marea Unire"** a fost deschis la Teatrul de Stat, în prezența **președintelui României, Ion Iliescu**. Cu acest prilej, au rostit scurte alocuțiuni dedicate rolului Aradului în înfăptuirea Marii Uniri de la 1 Decembrie 1918 primarul **Dorel Popa**, prefectul **Vasile Dan Ungureanu**, academicianul **Dan Berindei**, **prof. univ. dr. Lizica Mihuț**, rectorul Universității „Aurel Vlaicu", **prof. univ. dr. Aurel Ardelean**, rectorul Universității de Vest „Vasile Goldiș". Toți vorbitorii au subliniat și au nuanțat anumite aspecte privind rolul Aradului și a personalităților arădene în plămădirea istoricei Uniri. Din discursurile rostite s-a desprins ideea că prezența președintelui României la aceste manifestări din ajunul lui 1 Decembrie reprezintă un gest de restituire a istoriei, de recunoaștere a contribuției Aradului la înfăptuirea Marii Uniri. Din partea celor care au luat cuvântul președintele Iliescu a primit daruri simbolice - plachete, medalii, insigne, cărți.

„Aici s-a trezit și s-a întreținut flacăra spiritului național", a spus Ion Iliescu, lăudând curajul arădenilor de atunci de **„a-și afirma identitatea"**. În sprijinul acestei idei, președintele a adus aminte de prima școală românească de învățători din Transilvania, Preparandia arădeană, care a creat o **„matrice de intelectualitate românească"**. La toate acestea, președintele a adăugat și momentul 21 decembrie 1989, când Aradul a fost al doilea oraș după Timișoara care a ieșit în stradă. **„Aradul și-a trecut numele cu sânge în istoria României"**, a afirmat președintele Iliescu.

C. L.

La inaugurarea Muzeului memorial Vasile Goldiș

În Arad, pe strada Vasile Goldiș la nr. 6, se situează clădirea în care a funcționat redacția ziarului „Românul" și Editura „Concordia", înființate și conduse de Vasile Goldiș. Marele gânditor și om politic a locuit la această adresă între anii 1901-1934.

Duminică dimineața, arădenii adunați în fața „Palatului Românul" (cum este cunoscut edificiul în cauză) au avut ocazia de a participa la un moment emoționat, de omagială aducere aminte și de adâncă simțire românească: în prezența **prof. univ. dr. Aurel Ardelean**, rectorul Universității de Vest „Vasile Goldiș" Arad, a cadrelor instituției care poartă numele ilustrei personalități, precum și a oficialităților locale, însuși Președintele României, Excelența Sa dl. Ion Iliescu, a dezvelit, cu binecuvântarea clericilor, o frumoasă placă amplasată în dreapta intrării.

Cu această ocazie, a fost inaugurat și Muzeul memorial Vasile Goldiș, pe care primul om al țării l-a vizitat, însoțit de conducerea universității organizatoare.

Programul președintelui a continuat mai apoi cu deplasarea la Teatrul de Stat, unde domnia sa a rostit un discurs emoționant, adresat tuturor celor care se simt români.

S. M.

Ion Iliescu la Arad

(Urmare din pagina 1)

Dimineața, la ora opt și jumătate,

sepepiștii sosiți în municipiu cu câteva zile înainte, „cercetau" pe străzile municipiului, îndreptându-se, în câteva mașini negre, de teren, spre Gara Arad, acolo unde urma, în jurul orei 10.00, să sosească trenul prezidențial. Lucru care s-a și întâmplat, Ion Iliescu sosind în municipiu cu câteva minute înainte de ora stabilită și ajungând la cimitirul „Eternitatea" la zece și câteva minute, acolo unde îl aștepta toată „crema" PSD-ului, în frunte cu autoritățile locale (prefect, primar și președinte de Consiliu Județean), deputați și senatori, personalități ale vieții civile - toți invitați de Prefectura Aradului pentru a marca evenimentul așa cum se cuvine. Timp de câteva minute bune, președintele Iliescu, însoțit de o mulțime de consilieri (pe aceștia îi vom aminti pe parcursul acestui articol), a asistat la o slujbă de pomenire a corifeilor Marii Uniri - Vasile Goldiș, Ștefan Cicio-Pop, Ioan Suciu - susținută de Înalt Prea Sfințitul Timotei Seviciu, episcop al Ienopolei, Hălmagiului și Hunedoarei, depunând o coroană de flori la mormântul lui Vasile Goldiș. Imediat după acest moment, delegația oficială s-a îndreptat spre Muzeul Românul și, de aici, la Teatrul de Stat, pentru a participa la simpozionul dedicat împlinirii a 85 de ani de la Marea Unire.

Moderatorul discuțiilor,

la Teatrul de Stat Arad, a fost Dorel Popa. Cu privire la discursurile susținute nu vom face referire aici (o puteți face citind un articol din această pagină), dar trebuie spus că am constatat că Dorel Popa poate fi și foarte emoționat, în sensul că, la un moment dat, când a trebuit să-l „introducă" la microfon pe președintele Iliescu, primarul a spus, roșu ca racul, ceva de genul: **„Este un moment de excepție, un an de excepție, un om de excepție, o sărbătoare de excepție..."** și încă alte câteva „excepții"... încât nu le-am mai găsit rândul. În total, vreo zece excepții. Ce-ar mai fi de remarcat în același cadru, este faptul că am reușit s-o observăm pe Rodica Borza - secretarul executiv al PSD, dând tonul aplauzelor în

Mulțimea așteaptă la noua Catedrală

momentul în care Ion Iliescu lăuda una dintre activitățile Primăriei Arad.

De la simpozion, delegația prezidențială s-a deplasat la Catedrala nouă, acolo unde, în fața a peste 5000 de arădeni, Ion Iliescu a pus piatra de temelie a Monumentului Marii Uniri și, ulterior, a asistat la slujba de sfințire a clopotelor Catedralei ortodoxe.

La Astra Vagoane Călători,

Ion Iliescu s-a arătat impresionat de cele realizate de această unitate, spunându-le unora dintre consilierii săi: **„Vedeți că se poate și în România!"**. Simpatic de-a dreptul a fost atunci când, urcându-se într-un vagon, câțiva angajați ai societății nu mai știau unde să fugă cu scara, adică la ce ușă urma președintele să coaboare, pentru ca acolo s-o așeze. La final, președintele a semnat, cu zâmbetul pe buze, în cartea de onoare (pe prima filă) a fabricii. Și, de la Arad, până la Curtici, la prietenul președintelui, Dimitrie Muscă, directorul Combinatului Agroindustrial din localitate, n-a mai fost nevoie decât de vreo 20 de minute. Aici, președintele, mai degajat și mai lejer ca oriunde pe parcursul vizitei de duminică, s-a lăsat condus de directorul Muscă la stația de mecanizare a unității - acolo unde s-a și urcat pe o combină căreia i-a pornit motorul (gest care i-a făcut pe toți ziariștii să se dea cu un pas înapoi), la ferma de animale și, mai apoi, la sediul general al „imperiului" lui Muscă, pentru a susține o conferință de presă și a servi masa de prânz. Așteptat de câteva sute de oameni, Ion Iliescu le-a vorbit acestora despre exemplul care ar trebui urmat, în toată țara, acela pe care-l dă Dimitrie Muscă și le-a mulțumit curticenilor că au avut încredere să-și lase pământurile pe mâna directorului Combinatului Agroindustrial Curtici. **„Molima de la Curtici, în sensul bun, ar trebui să se răspândească în toată țara"** a punctat președintele.

Conferința de presă a durat zece minute,

și de la bun început președintele Iliescu (nervos pe o ziaristă din București care a transmis redacției sale că la Catedrala Ortodoxă din Arad un cetățean a **atentat** la viața președintelui, în fond nefiind vorba decât de un simplu pistol de jucărie, aflat într-o sacoșă și găsit de sepepiști) a solicitat presei să scrie „mai puține mizerii și mai multe exemple pozitive, a unor oameni buni", adică ceva de genul „succes story" pe care l-au practicat americanii. Întrebat în legătură cu osemintele lui Ioan Slavici, dacă vor putea fi aduse de la Panciu la Șiria (Arad), președintele a spus: **„Dacă îi vom putea concilia pe cei de la Panciu... da. Deși, aceștia îl consideră pe Ioan Slavici de-al lor"**.

Bineînțeles că a fost adusă vorba și despre Statuia celor 13 generali, președintele României fiind întrebat de ce n-a vizitat-o. **„N-am avut o curiozitate deosebită. O cunosc. Și știu și ce semnifică... I se va găsi o rezolvare până la urmă..."** a spus decis președintele. Întrebat de presă ce caută fostul ministru al Sănătății, Mircea Beuran, în delegația sa, Ion Iliescu a precizat că este medicul său și că, întotdeauna a fost însoțit de acesta.

La prânzul oferit de Dimitrie Muscă au participat toți invitații, mai puțin presa: liderii actuali ai PSD Arad, prefectul Dan Ungureanu, deputații Mihaela Mândrea Muraru, Dorel Zăvoianu, Nicoară Creț, Nicu Cojocaru, Dan Ionescu, consilierii prezidențiali și alte oficialități prezente la Curtici - toți aceștia l-au însoțit pe președinte pe tot parcursul vizitei. De remarcat ar fi faptul că primarul localității, democratul Petre Don, deși l-a întâmpinat și el pe președinte, n-a fost invitat la masă.

Președintele pe combina lui Muscă

În fața vagonului construit la Astra-Trinity

***

După o odihnă de aproximativ o oră,

după sosirea de la Curtici, președintele a descins la sediul Facultății „Aurel Vlaicu", acolo unde a primit titlul de Doctor Honoris Causa, urmat de un al doilea titlu de Doctor Honoris Causa - primit ulterior din partea Facultății „Vasile Goldiș". Deosebirea între cele două instituții de învățământ a fost făcută, din punctul nostru de vedere, de numărul participanților la festivități, la Aurel Vlaicu rămânând pe dinafară sute de studenți, în timp ce în sală nu se mai găseau locuri nici măcar în picioare. Asta, în timp ce l-a Facultatea Vasile Goldiș capacitatea sălii nu a permis prezența decât unui număr mult mai redus de persoane. În drum spre facultatea Vasile Goldiș, Ion Iliescu s-a recules la Monumentul Revoluționarilor, depunând aici și o coroană de flori.

După momentul „Vasile Goldiș", președintele Ion Iliescu s-a deplasat la Casa de Oaspeți, acolo unde a servit cina.

Nicolae Ieran a fost din nou „obiect de lucru" pentru SPP, la un moment dat fiind luat pe sus și aproape aruncat în stradă de „patru mâini energice". După care, Nicolae Ieran a dispărut...

Cu toate acestea, vizita a fost una reușită, neexistând incidente deosebite. Și, ar fi putut fi și mai deosebită dacă autoritățile ar fi știut, la Casa de Oaspeți, să-i ceară președintelui ajutor în rezolvarea unor probleme concrete pe care le are Aradul. Ca, spre exemplu, Mircea Ardelean, acționar la Sanevit, a știut, în Piața din fața Palatului Administrativ, să-i înmâneze președintelui o reclamație în legătură cu situația acestei unități arădene.

P.S. Președintele Ion Iliescu a fost însoțit, la Arad, de Ioan Talpeș - consilier prezidențial la departamentul Securității Naționale, Corina Crețu - purtător de cuvânt al Președinției României, Octavian Știreanu - consilier prezidențial la departamentul de Politică, Victor Opanschi - consilier prezidențial la departamentul Cultură, Culte, Dan Iosif - consilier prezidențial la departamentul care se ocupă de problemele revoluționarilor.

Foto: V. Musca

Președintele României, Doctor Honoris Causa al celor două universități arădene

◆ *La Universitatea „Aurel Vlaicu"*

„Aproape de oameni, împreună cu ei" a fost crezul sub semnul căruia s-a desfășurat festivitatea decernării titlului **Doctor Honoris Causa Președintelui României, Ion Iliescu**, de către **Universitatea „Aurel Vlaicu"**. Întâmpinat de către stafful academic al Universității în noua și moderna clădire de la Micălaca, președintele Iliescu a vizitat, alături de **prof. univ. dr. Lizica Mihuț**, rectorul U.A.V., laboratoarele bine dotate ale Universității. În spațiosul hol al clădirii, președintele a fost așteptat de către studenții Universității, în acordurile „Gaudeamus"-ului interpretat de corul Facultății de Teologie, după care a început festivitatea de decernare a înaltului titlu.

În deschidere, rectorul Lizica Mihuț a prezentat instituția, în dezvoltarea ei dinamică din ultimii ani, amintind de momentul 1990, când președintele Ion Iliescu a semnat actul de naștere al Universității „Aurel Vlaicu". Primarul **Dorel Popa** s-a adresat audienței subliniind faptul că dezvoltarea învățământului superior arădean a fost sprijinit prin implicarea autorităților locale și prin voință politică. A mai luat cuvântul și **Caius Parpală**, președintele Consiliului Județean, iar în prezidiu, alături de vorbitori și președintele Ion Iliescu, i-am remarcat pe **P.S. dr. Timotei Seviciu**, episcop al Aradului, Hălmagiului, Ienopolei și Hunedoarei, prefectul **Vasile Dan Ungureanu**, ministrul **Ilie Sârbu**.

În discursul său, prof. univ. dr. Lizica Mihuț a adus un **„elogiu personalității de excepție"** a președintelui Ion Iliescu. Dna rector a amintit de **„temeinica pregătire inginerească"** a președintelui, de **„biografia sa excepțională"**. **„Un intelectual care a făcut istorie"** - l-a caracterizat prof. univ. dr. Lizica Mihuț pe Ion Iliescu, luând în considerare rolul său la conducerea Editurii Tehnice, cărțile sale despre Revoluție, precum și momentul 22 decembrie și cariera politică de atunci și până acum. În Laudatio, **prof. dr. ing. Liviu Bocîi** a evocat personalitatea și biografia lui Ion Iliescu, atât ca om de știință, cât și ca om politic. Titlul de Doctor Honoris Causa i-a fost acordat **„pentru contribuții excepționale la făurirea României democratice și la afirmarea ei în lume"**.

Președintele Ion Iliescu și-a început dizertația afirmând că această distincție îl onorează și îl obligă în același timp. Vorbind despre rolul Aradului în actul istoric al Unirii, și apoi despre faptul că în '89 Aradul a fost al doilea oraș care a ieșit în stradă, președintele a adus **„omagiul nostru dumneavoastră, arădenilor"**. Pe parcursul dizertației, președintele s-a referit, prin succinte analize, la cauzele prăbușirii sistemelor comuniste, precum și la elementele fundamentale care, la ora actuală, pot duce România spre progres, printre acestea regăsindu-se cele legate de infrastructură. În privința Universității „Aurel Vlaicu", președintele a apreciat **„localul modern, cu dotare nouă"** afirmând că **„Aradul avea vocație să devină centru universitar"** și că existența învățământului superior la Arad este **„un act de dreptate"**. La final, corul Facultății de Teologie a încheiat festivitatea în spiritul Sărbătorilor, printr-o minunată colindă.

C. L.

◆ *La Universitatea „Vasile Goldiș"*

În viața comunității academice din cadrul **Universității de Vest „Vasile Goldiș"** din Arad, seara zilei de 30 noiembrie a reprezentat un moment de referință: în Aula „Ștefan Cicio-Pop" a Facultății de Drept s-a desfășurat ceremonia decernării titlului de **Doctor Honoris Causa** însuși **Președintelui României, Excelența Sa D-nul Ion Iliescu**. Evenimentul a ocupat un loc special în cadrul manifestărilor prilejuite de aniversarea, în orașul nostru, a 85 de ani de la **Marea Unire**.

Ca o dovadă a respectului față de primul om al țării, au fost prezenți la manifestare principalii exponenți ai administrației și instituțiilor publice locale. **Prea Sfinția Sa, Episcopul Aradului, Ienopolei și Hunedoarei, Dr. Timotei Seviciu**, a fost alături de organizatorii evenimentului, în spiritul religios specific acestui neam. Nu au lipsit nici **Primarul Municipiului Arad, ing. Dorel Popa, Președintele Consiliului Județean Arad, ing. Caius Parpală** și **Prefectul județului, Magistrat Dan Ungureanu.**

În discursul rostit cu această ocazie, **prof. univ. dr. Aurel Ardelean, rectorul Universității de Vest „Vasile Goldiș"**, a ținut să sublinieze că acest an este cu adevărat deosebit, având în vedere că pentru prima dată sărbătorirea Marii Uniri începe la Arad, orașul în care s-a gândit și organizat unirea tuturor românilor.

Discursul domnului rector a fost urmat de un **Laudatio** dedicat conferirii titlului de **Doctor Honoris Causa** al **Universității de Vest „Vasile Goldiș"** celui mai mare om politic al României contemporane.

În aplauzele celor prezenți președintele țării a acceptat să intre în rândul comunității academice de la **Universitatea de Vest „Vasile Goldiș"**; rectorul instituției a precizat:„ Acest titlu, acordat în momente pline de semnificații istorice, are o dublă valoare: este o recunoaștere a succesului unei vieți dedicate cercetării științifice, binelui public...pe de o parte, iar pe de altă parte, este o recunoaștere a faptului că în România se practică un învățământ de calitate în mediul privat..."

Alocuțiunea președintelui țării a cuprins referiri la importantul loc ocupat de orașul nostru în gândirea și inițierea actului de la 1918 . În acest sens, Domnia Sa a afirmat: **„Arădenii au pus suflet și rațiune și minte și înțelepciune"** în realizarea idealului național. Aradul, a adăugat șeful statului, este un oraș în mod deosebit dedicat cauzei naționale, fiind prima așezare ai cărei locuitori au urmat inițiativa timișorenilor, în decembrie, 1989.

De asemenea, președintele a amintit și rolul fundamental pe care îl are școala în formarea și destinul unei națiuni, precum și **„...importanța educației... în spiritul vremii."** În acest sens, Domnia Sa a mai adăugat: **„Vă felicit pentru ceea ce faceți, aici, la Arad, dumneavoastră, universitarii!"**

În încheiere, oficialitățile au părăsit sala în acordurile celebrului cântec academic **Gaudeamus** și a unui **„La mulți ani!"** dedicat întregii țări.

Speranța Milancovici

Ziua Națională a României - sărbătorită cu bucurie la Arad

(Urmare din pagina 1)

Programul dedicat Zilei Naționale a României a început printr-o depunere de coroane la mormintele corifeilor Marii Uniri: Vasile Goldiș, Ștefan Cicio Pop și Ioan Suciu. Prefectul Dan Ungureanu, președintele Consiliului Județean Arad - Caius Parpală, primarul - Dorel Popa, comandantul Garnizoanei Arad - Avram Cătănici, rectorul Universității de Vest „Vasile Goldiș"- prof. univ. dr. Aurel Ardelean și alte oficialități importante din minicipiu au fost prezente la eveniment. P.S.P. Timotei Seviciu, episcop al Aradului, Ienopolei și Hunedoarei, împreună cu un sobor de preoți a oficiat un ceremonial religios specific unor astfel de momente. Primarul Aradului, Dorel Popa a ținut un scurt discurs în care a evidențiat că „1 decembrie nu este sărbătoarea unui om sau a unui partid ci a tuturor românilor. De aceea vă invit pe toți la concordie". Oficilitățile locale și reprezentanții partidelor politice și a altor instituții publice din Arad, au depus coroane omagiale la mormintele corifeilor Unirii. A urmat o defilare a unei părți a soldaților și cadrelor din Garnizoana Militară Arad. La scurt timp după ora 11:00, a urmat depunerea de coroane la „Crucea Martirilor" din Parcul Eminescu. I-am remarcat aici pe reprezentanții Universirății „Aurel Vlaicu", în frunte cu rectorul acestei instituții prof. univ. dr. Lizica Mihuț. Unul dintre cele mai așteptate momente ale zilei a fost parada militară care s-a desfășurat în fața Palatului Administrativ. Intonarea Imnului de Stat a fost acompaniată de „zborul" câtorva zeci de baloane tricolore, de salve de tun și de o ploaie de confeti lansată din avion. Prefectul Dan Ungureanu a ținut să-i felicite pe arădeni „pentru modul exemplar în care au știut să sărbătorească cei 85 de ani scurși de la realizarea Marii Uniri. Participanții din Piața Revoluției și Piața Avram Iancu au fost serviți cu sărmăluțe de către elevi și profesori ai Colegiului Ecomonic (40 de elevi și zece dascăli). Directorul acestui Colegiu, Daniel Bălan, s-a aflat tot tot timpul în preajma colegilor săi sprijinindu-i. Unul dintre principalii organizatori a manifestărilor dedicate zilei de 1 decembrie a fost directorul Gospodăririi Comunale Arad - Coloman Edeleni. El spune că această sărbătoare nu este a oficialităților sau a partidelor, ci a turturor românilor. „ Anul acesta a fost și o cifră rotundă - 85 de ani de la Marea Unire și de aceea ne-am, gândit să o facem mai deosebită. Să-i motivăm și pe arădeni să participe în număr cât mai mare la această sărbătoare. Din fericire, ceea ce am prevăzut s-a și întâmplat. Nu cred că au mai fost, după Revoluție, atâția arădeni care să participe la o zi națională. La orice sărbătoare e bine să-i servești pe oameni cu ceva. De aceea am făcut-o și noi. Nu contează încercările disperate ale unora de a bagateliza un asemenea eveniment. Numărul mare de participanți a demonstrat că pentru arădeni spiritul național nu e doar o vorbă goală și că trebuie să-l simțim împreună", a declarat Edeleni. După evenimentele artistice care au avut loc seara, focurile de artificii au încheiat într-un mod spectaculos ziua de 1 decembrie.

Dincolo de plusurile și minusurile (ineretente) ale acestei sărbători, rămânem în minte cu o imagine superbă: scăldat de razele de soare, un copilaș de vreo trei - patru anișori, ținut pe umerii bunicului său, flutura cu bucurie un stegulet tricolor de hârtie în acordurile Imnului Național. Imaginea nu a fost singulară și am citit-o pe fața multor arădeni ieri. Semn că românul reîncepe să simtă importanța valorilor naționale, a simbolurilor care adună în ele toată ființa neamului nostru atât de greu încercat de-a lungul istoriei.

Foto: Șt. Matyaș

O armată profesionistă ...

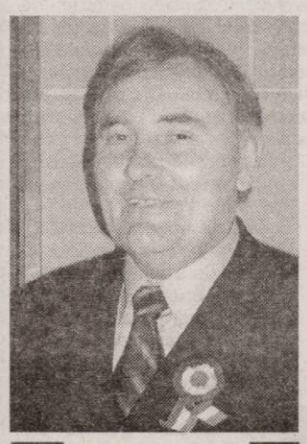

Coloman Edeleni

Cu o porție de sarmale în mână nu poți fi decât mulțumit

În deschiderea manifestărilor omagiale

Simpozion științific dedicat Marii Uniri

Manifestările arădene consacrate Marii Uniri au debutat cu simpozionul organizat de Universitatea de Vest „Vasile Goldiș" și Academia Română, sâmbătă 29 noiembrie a.c., în impunătoarea sală de relații internaționale a universității.

Au participat academicieni, Senatul Universității „Vasile Goldiș", decani și profesori, oaspeți de la mai multe universități din țară, din străinătate, studenți.

Cuvântul de deschidere, cum era și firesc a aparținut domnului prof. univ. dr. Aurel Ardelean, rectorul Universității „Vasile Goldiș", care aduce și un elogiu patronului spiritual al Universității, unul din părinții României moderne, considerat pe bună dreptate ideologul Unirii - Vasile Goldiș.

P.S. Timotei Seviciu, episcopul ortodox al Aradului, Ienopolei, Hălmagiului și Hunedoarei binecuvântează reușita simpozionului, omagiind pe cei care acum 85 de ani au înfăptuit mărețul act de la 1 Decembrie, care a condus la realizarea României Mari și înainte de toate pe patronul spiritual al universității Vasile Goldiș. Totodată, evidențiază contribuția esențială a Universității care poartă numele marelui ideolog al Unirii Vasile Goldiș în organizarea sărbătoririi la Arad a acestui eveniment istoric epocal.

Academicianul Camil Mureșan, personalitate binecunoscută a istoricilor români contemporani prezintă comunicarea despre cei doi Amos Frâncu, cel de la 1848, care a luptat în armata lui Avram Iancu și a fost vice-comite a țării Zărandului și celălalt Amos Frâncu din procesul memorandiștilor, apărătorul lui Ioan Rațiu.

În intervenția sa, prof. dr. Dorel Zăvoianu, deputat de Arad s-a referit la evenimentele premergătoare Marii Uniri, insistând asupra rolului presei arădene, mai ales a „Tribunei" și a ziarului „Românul", care devin purtătoarele de cuvânt a oamenilor politici și intelectualilor români de pe ambele versante ale Carpaților și din Câmpia de Vest.

Domnul diplomat Alexandru Ghișa, consilier la Ambasada română din Budapesta, a insitat asupra relațiilor diplomatice desfășurate de Consiliul Național Român în preajma Marii Uniri.

* * *

După pauză simpozionul s-a desfășurat pe cele trei secțiuni, cu participarea unor nume de referință în viața academică și universitară românească.

* * *

Merită să subliniem organizarea ireproșabilă a simpozionului, participarea unor personalități de prim rang a vieții științifice românești.

Cu excepția prefectului care și-a făcut timp și onoreze prin participare această acțiune academică de prestigiu, ne pare rău să nu fi consemnat și prezența primarului Aradului, dar din păcate a lipsit. Probabil se încadrează mai greu într-o atmosferă științifică în care s-a omagiat înfăptuirea Marii Uniri. Predilecția dânsului din câte se pare sunt manifestări de genul „Adrian copilul minune" sau duete susținute în compania unor cântăreți de renume ca Albano.

Un asemenea eveniment care a deschis seria manifestărilor oficiale dedicate Zilei de 1 Decembrie merita să fie onorat de toată conducerea administrativă a municipiului Arad.

Marea Unire - aniversată la Universitatea „Aurel Vlaicu"

Sâmbătă, Facultățile de Teologie Ortodoxă și de Științe umaniste din cadrul Universității „Aurel Vlaicu" Arad au organizat o sesiune de comunicări științifice dedicată împlinirii a 85 de ani de la Marea Unire.

În preambulul sesiunii, preoții profesori ai Facultății de Teologie au săvârșit un parastas la mormintele corifeilor Marii Uniri, la cimitirul Eternitatea.

Pr. conf. univ. dr. Ioan Tulcan a deschis sesiunea la ora 10, în sala mare a Facultății de Teologie Ortodoxă. P.S. dr. Timotei Seviciu, Episcopul Aradului, Ienopolei și Hălmagiului a prezentat rolul și locul Bisericii Ortodoxe în marile evenimente istorice, în speță legate de momentul reîntregirii naționale de la 1918.

Prezent în sală, deputatul PNL Titus Ghiorghiof, prieten și susținător al Universității „Aurel Vlaicu", menționa că „asemenea sesiuni științifice ar trebui să se organizeze mai des. E necesară o profundă studiere a fenomenului 1918, pentru că puțini cunosc ce rol a jucat Aradul în actul Marii Uniri".

Rectorul Universității „Aurel Vlaicu", prof. univ. Lizica Mihuț a fost, ca de obicei, prezentă la eveniment. „După ce joi am organizat o sesiune științifică cu Inspectoratul Școlar, astăzi e momentul să trăim istoria aici, în mediul academic arădean. Crezul universității noastre este ÎMPREUNĂ" - a subliniat distinsa doamnă rector. Tot din inițiativa dumneaei, la acest eveniment închinat Marii Uniri au fost invitate să participe, în premieră, nepoata doctorului Ioan Suciu, d-na Lucia Ion și nepotul lui Ștefan Cicio Pop, Aurel-Liviu-Alexandru Bîrtalan.

Comunicărilor în plen le-au urmat cele pe secțiuni. Sufluț organizatoric al acțiunii l-au avut arhid. lect. univ. dr. Mihai Săsăujan și lect. univ. dr. Corneliu Pădureanu.

T. Matica

Sub lumina tricolorului și a cântecului românesc

În Piața Avram Iancu, Anca Terei și Raul Andor, elevi la „Iuliu Maniu", consultau desfășurătorul și-și împărteau rolurile în vederea prezentării spectacolului folcloric. Între timp, cei de la tehnic dau drumul stației. Merge! Mai tare. Și mai tare! Taraful de la Palatul copiilor își acordează instrumentele, în prezența profesorului. Totuși, se aud.

În piață e deja lume. Noroc de vreme bună. Până la ora trei vin și mai mulți. Cei însărcinați cu siguranța și ordinea publică sunt la datorie. Prezența lor, în aceste zile, alături de oameni a generat un sentiment de echilibru. Achim Nica, în civil, traversează piața. Nu-l recunoaște nimeni. Vânzătoarele de semințe își plimbă coșurile cu ofrande și, totodată, fac reclamă mărfii. Un copil întreabă: „Nu știi ce avem pe mâine, la română?"

Pe scenă se succed formații artistice muzicale, coregrafice, ansambluri și soliști de la **Liceul de arte „Sabin Drăgoi", Palatul copiilor, Colegiul Economic, Generală 11, Grupul Școlar Sebiș, Generală 1, Grupul Școlar Forestier, școlile din Șimand, Dieci, Sântana, Liceul Pedagogic „Dimitrie Țichindeal", Liceul „V. Goldiș", „Sânzienele", „Doina Mureșului", „Rapsozii"**.

Părinți și bunici, fericiți că-și recunosc copiii pe scenă, îmbrăcați în splendide straie românești, se complimentează. Un romel cam boem, trăiește cu toată ființa momentul, marcând ritmul. Două fete, componente ale ansamblului școlii din Dieci, arată ca niște zâne. Joacă din simțire sau de frig? Un șmecher mititel și drăgălaș saltă și el de mama focului, până să le vie rândul.

„Albe și negre !" își promovează marfa câte-o chivuță, în urechile mâncătorilor de semințe.

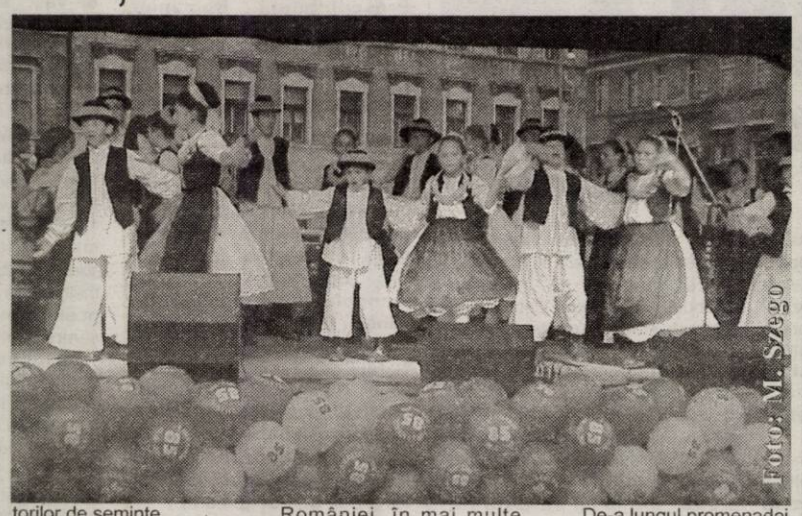

Foto: M. Szegö

Mai către seară au ajuns în scenă formațiile folclorice ale **caselor de cultură ale municipiului și sindicatelor**. O figură frumoasă au făcut, cum îi știm, și **frații noștri din taraful din Coștei**, care au evoluat de Ziua Națională a României, în mai multe locuri din oraș.

Seara folclorică s-a încheiat cu evoluția apreciatului solist **Aurel Tămaș** și a fost încununată de **recitalul lui Achim Nica**, singurul țăran român care este și cântăreț de folclor autentic românesc.

De-a lungul promenadei din centru între cele două piețe a Primăriei și Avram Iancu, am văzut arădeni zâmbitori, cu **fețe luminate de fulare tricolore, de cocarde tricolore și, deopotrivă, de cântec românesc**.

Dana Todor

În fața Primăriei,

Momente artistice, concerte şi focuri de artificii

Pe scena special amenajată pentru sărbătorirea Zilei Naționale pe platoul din fața Palatului Administrativ, au urcat formații artistice ale școlilor din municipiu și județ. În fața mulțimii adunate pentru a-i urmări, copiii și-au dovedit talentele artistice: **muzică ușoară** - formații de la Colegiul Economic, de la Liceul de Artă „Sabin Drăgoi", formația „Colibri" de la Școala Generală nr. 6, grupuri vocale de la Grupul Școlar de Industrie Alimentară, de la Școala Generală nr. 4 „Ioan Slavici", ansamblul coral de la Școala Generală nr. 22, solista vocală Teodora Văcărașu de la Grup Școlar Forestier, **dansuri moderne** - Școala Generală din Șimand, grupul „Azur" de la Grup Școlar Pâncota, **montaje literar-artistice** - de la Școala Generală nr. 5, **teatru** - „Chirița la Arad de Ziua Națională", spectacol al trupei Școala Ludică, ș.a.

În continuarea manifestărilor dedicat Zilei Naționale, scena a aparținut trupelor pop și rock deja cunoscute publicului: **Terra, Verso, Hazzard, Pacific, Nicola, Direcția 5**, seara încheindu-se spectaculos cu focuri de artificii admirate cu încântare de cei prezenți în centrul orașului.

C. L.

A fost doar o simplă formalitate

F.C. UTA - Corvinul Hunedoara 3-0 (2-0)

Stadion UTA, teren moale, timp bun pentru fotbal, spectatori 2500. Au marcat: Rădoi - min.11, Varga - min.38, M.Popescu - min.72.

Șuturi 9-1, pe poartă 5-0, cornere 9-5.

UTA: Grozav - Panin, Demian (min.33- Szilyer), Luca, Panaitescu - M.Popescu, Varga, Chitescu, Rădoi (min.75- Costache) - Drida, Cornea (min.78- Petruț).

Corvinul: Căprărescu - Bordean, Pisoiu, Stoica (min.68- Rupa, min.72- Rus), Moga - Mihu, Pepenar, Vișan, Mitrică - Băban, Apostu (min.50- Tudose).

Au arbitrat: Gabriel Moceanu (Câmpia Turzii) - la centru, Octavian Șovre (Oradea) și Monica Rigo (Cluj) - asistenți.

Cartonașe galbene: Chitescu, Varga, M.Popescu, respectiv Moga, Apostu.

Cartonaș roșu: Varga (UTA) - min.56.

Observator FRF: Grigore Ciupitu - București.

UTA nu avea voie să calce greșit în acest meci, deoarece își bătea joc de ea și de victoria de la Ineu. Arădenii nu puteau risca o rușine așa de mare și s-au pus la treabă, ca totul să fie OK și să nu apară surprize. Zis și făcut, startul partidei fiind amețitor pentru hunedoreni, care nu se regăseau, așa cum de altfel s-a întâmplat pe tot parcursul meciului.

În chiar minutul 11, Rădoi a profitat de o neatenție a unui fundaș advers, a preluat mingea la marginea careului de 16 metri, a înaintat și - după doi pași făcuți în suprafața de pedeapsă - a șutat fulgerător, făcând inutilă intervenția lui Căprărescu: 1-0. Gazdele au continuat să domine teritorial, însă doar Varga a fost - cu adevărat - aproape de gol. La singura fază periculoasă a celor de la Corvinul, din întreaga partidă, Mitrică nu a găsit cadrul porții lui Grozav, deși a beneficiat de o lovitură liberă de la 17 metri. A fost singurul șut spre sau la poartă al vizitatorilor, care au venit la Arad parcă în excursie.

Pe acest fond, UTA și-a majorat avantajul de pe tabelă, prin Varga, acesta reluând de la doar un metru o minge centrată din corner de Drida: 2-0.

După odihnă, apare cel mai important eveniment al partidei, eliminarea lui Varga, din minutul 56, acesta văzând al doilea cartonaș galben, implicit și pe cel roșu, lucru care îl va costa prezența la importantul joc împotriva lui CFR Cluj, în prima etapă din primăvară.

Între timp, am observat fragilitatea arbitrului Mocean, care în mai multe rânduri nu a colaborat cu asistenții, în special cu Monica Rigo, lucru care l-a exasperat pe observatorul FRF, Grigore Ciupitu, încă dinainte de pauză, acesta alegând să meargă la cabina arbitrilor, pe timpul odihnei, pentru al mustrului pe „central". Degeaba, căci și în partea secundă a întâlnirii acesta a arbitrat la fel.

Pentru ca „tacâmul" să fie complet, în minutul 72, la o fază bine lucrată de arădeni, mingea a circulat pe traseul Panin-Drida-M.Popescu, iar ultimul a marcat un gol frumos, din unghi, pentru 3-0. Finalul a fost al lui Drida, care s-a întrecut în ratări, una mai clară decât cealaltă, însă oaspeții nu meritau să fie umiliți chiar așa, pentru că - oricum - nu au avut vreo treabă la acest meci.

Cu izbânda de sâmbătă, UTA rămâne lideră a clasamentului și poate ierna tot acolo, dacă studenții clujeni încurcă pe Olimpia Satu Mare, în partida restanță de miercuri.

De cele mai multe ori, Rădoi (în prim-plan) a reușit să se desprindă de adversari, făcând cel mai bun meci de când evoluează pentru „Bătrâna Doamnă". Fază din meciul UTA - Corvinul 3-0.

Gigi Borugă - nemulțumit de ziariști

După multă vreme, antrenorul echipei UTA, Gigi Borugă s-a prezentat la Conferința de presă de după un meci. Întâlnirea cu ziariștii a fost însă una scurtă, deoarece tehnicianul arădean nu a vrut să spună nimic vizavi de jocul împotriva celor de la Corvinul, ci să își exprime nemulțumirea față de reprezentanții mass-media. În opinia lui, ziariștii au greșit atunci când au spus că a fost o rușine meciul de la Ineu, cu Tricotaje, uitând însă de gafa lui Iliuciuc, care a condus la reacția logică a celor prezenți la acel joc.

Intrat val vârtej în sala de conferințe, Borugă s-a așezat la „pupitru" și a declarat: **„Până acum, v-am spus să puneți întrebări, acum eu le pun."** După un mic respiro, pentru a vedea cine e prin sală, a continuat: **„Atâta vreau să vă spun că vă mulțumesc pentru ce ați făcut pentru clubul ăsta."**

Iar apoi a ieșit din sală, ca și când nimic nu s-ar fi întâmplat, spre stupoarea celor prezenți la Conferința de presă.

Să vezi și să nu crezi

Nu s-a întâmplat nici măcar în Divizia A, anul trecut, când erau prezenți la meciurile UTA-ei cam încă o dată mai mulți ziariști decât acum! Un jandarm, răspunzător cu securitatea la masa presei, s-a autosesizat de fiecare dată când ceva nu i se părea în regulă. Dădea drumul la oameni, la tribuna a II-a, dar dacă vedea că aceștia pleacă spre sectorul presei și nu i-a arătat acreditarea, îi lua urma și îl întreba „de sănătate". Cum mai nimeni dintre intruși nu-și putea justifica prezența în acea zonă, jandarmul îi poftea în altă zonă, pentru a face loc ziariștilor care urmau să vină la meci.

Acum, că știm cu cine avem de a face, solicităm jandarmilor, în speță șefului de Stat Major, col. Gheorghe Fărcaș, să îl instaleze pe acel jandarm - la fiecare joc al UTA-ei - la sectorul rezervat presei.

Grupaj realizat de Leo Sfâra

Huțan și Fritea - în „vizită" la UTA

Înainte de începerea meciului de sâmbătă, la tribuna a II-a, chiar lângă masa presei s-au așezat foștii jucători ai UTA-ei, Sebastian Huțan și Răzvan Fritea. Primul este în vacanță, campionatul Moldovei fiind la finalul primei părți, iar Șerif Tiraspol, acolo unde evoluează Huțan, conduce în clasament, la trei puncte în fața următoarei clasate.

Celălalt fost component al UTA-ei, Fritea nu a fost inclus de Ionuț Popa pentru partida de sâmbătă a arădenilor, împotriva celor de la Farul Constanța.

La finalul meciului, cei doi erau zâmbitori, semn că se bucurau pentru victoria „Bătrânei Doamne", lucru normal am spune căci până nu demult apărau și ei culorile alb-roșii ale clubului arădean.

Victima arbitrajului

„U" Cluj - A.C.U. Goldiș Arad 1-0 (1-0)

Stadion „Ion Moina". Timp frumos. Gazon bun. Spectatori: 1.000. **A marcat:** Cociș min. 9.

Formații - „U" Cluj: M. Oltean - Ciurar, Szilagyi, Abrudan, Târlea (min. 85 - R. Damian) - Florescu (min. 70 - Păcurar), Vătavu, Giurgiu, J. Szekelly (min. 46 - Goga) - Cociș, D. Codreanu. **Antrenor:** M. Cojocaru. **ACU Goldiș:** Sinescu - Bier, Bogojel, Pocean - C. Maghici, Folea, Aslău, Ponta (min. 76 - Stupar), Anca (min. 70 - S. Niculae), Bâgu (min. 81 - Toma) - C. Roșca. **Antrenor:** Marcel Coraș.

A arbitrat slab: Cristina Ionescu (Vulcan) - centru; Fevronia Ion (Craiova) și Cornel Avram (Timișoara) - asistenți. **Obs. FRF:** Cornel Cacoveanu (Târgu Mureș).

Jucătorul meciului: Marcel Ponta (ACU Goldiș).

Nici în ultima etapă a turului „studenții" de la ACU Goldiș n-au reușit să se impună pe un teren străin. Adevărul este că la Cluj, în fața unei echipe studențești era și greu. Dar, la un punct chiar îndrăzneam să ne gândim. N-a fost să fie din mai multe motive. Apărarea a greșit în câteva rânduri grav, noroc cu intervențiile de efect ale portarului Marin Sinescu. Mijlocașii au fost „fricoși", lipsindu-le tupeul, în sensul bun al cuvântului, în vreme ce, atacul a fost inexistent, ca de atâtea alte ori în partidele de deplasare. A mai fost și arbitrajul d-rei Cristina Ionescu (Vulcan), unul departe de... „mondiale".

Studenții de la A.C.U. Goldiș părăsesc din nou terenul cu capetele plecate...

„Doamna cu fluierul" a fost depășită de joc, tolerând tragerile repetate de timp ale clujenilor în finalul partidei. În plus, golul de trei puncte al „șepcilor roșii" a fost înscris dintr-un ofssaid evident. S-a întâmplat în min. 9, când Ciurar a centrat și Cociș a trimis cu capul pentru 1-0, dar poziția sa era în afara jocului, asistentul timișorean Avram rămânând „paralizat" cu steagul jos.

La cum s-a desfășurat partida - una mai degrabă de Divizia C - dacă nu intervenea acea greșeală de arbitraj, arădenii s-ar fi putut întoarce acasă cu un punct. Dar așa...

Daniel Scridon

Văzute și auzite sub Feleac

● Cam piperat prețul unui bilet de intrare: 50.000 lei. Poate și aceasta să fie o cauză a numărului scăzut de spectatori din tribunele stadionului „Ion Moina". ● Din cinci în cinci minute suna telefonul lui Marcel Măinescu, fiul sponsorului principal al echipei arădene. Acesta, rămas cu treburi acasă, se interesa de evoluția scorului. La final a părut dezamăgit. Dar, vine el returul... ● „Taurii Vestici" conduși de Zoran Arsenov s-au comportat din nou de nota zece. „Singuri împotriva tuturor", dar civilizați, fanii echipei arădene și-au chemat la finalul partidei idolii pentru a-i saluta, în ciuda înfrângerii. ● Tehnicianul Marcel Coraș are mulți prieteni în orașul de pe Someș. La finalul întâlnirii, în timp ce se întreținea amical cu colegi de generație clujeni, câțiva suporteri vechi ai „șepcilor roșii" au ținut să-l salute pe cel poreclit „Dulapul". ● Un alt personaj cu prieteni de-o viață sub Feleac, Marin Lupaș - actualmente, omul de pe lângă conducerea lui ACU Goldiș Arad - s-a întâlnit cu foști colegi de echipă din anii frumoși ai studenției. Plăcută revedere...

D. Scridon

Rezultatele etapei a XV-a - ultima din tur

F.C. UTA - Corvinul 3-0, F.C. Baia Mare - Tricotaje Ineu 0-4, „U" Cluj - ACU Goldiș 1-0, CSM Reșița - Oașul Negrești 0-1, Gaz Metan Mediaș - Jiul Petroșani 0-2, C.S. Deva - CFR Cluj 1-0, Ind. S. C. Turzii - Armătura Zalău 0-2, Olimpia S. Mare - Minaur Zlatna 4-0.

Clasament

1. F.C. UTA	15	11	1	3	26-14	34	(+10)
2. Jiul P.	15	10	2	3	34-10	32	(+11)
3. Olimpia	14	10	1	3	26-8	31	(+10)
4. Gaz Metan	15	9	3	3	23-12	30	(+9)
5. CFR Cluj	15	8	4	3	43-14	28	(+4)
6. „U" Cluj	14	8	3	3	24-12	27	(+6)
7. Armătura	15	7	2	6	27-22	23	(+2)
8. Negrești Oaș	15	7	2	6	24-28	23	(+2)
9. Corvinul	15	7	1	7	23-22	22	(-2)
10. C.S. Deva	15	6	1	8	21-18	19	(-5)
11. Tricotaje	15	6	1	8	28-28	19	(-5)
12. CSM Reșița	15	5	1	9	16-35	16	(-5)
13. Câmpia Turzii	15	4	2	9	14-28	14	(-10)
14. ACU Arad	15	3	3	9	12-21	12	(-9)
15. Baia Mare	15	2	2	11	18-49	8	(-16)
16. Zlatna	15	1	1	13	6-44	4	(-17)

• Meciul Olimpia S. Mare - „U" Cluj, restanță din etapa a XIII-a, se va disputa miercuri, 3 decembrie a.c.

S-au stabilit grupele lui Euro 2004

Duminică, la Lisabona s-a desfășurat tragerea la sorți a grupelor Campionatului European de fotbal, competiție programată între 12 iunie și 4 iulie 2004 în Portugalia. Din păcate, Euro 2004 se va desfășura fără România, care a ratat calificarea la întâlnirea cu elita fotbalului european.

La o simplă lecturare a componenței grupelor, observăm echilibrul grupei D, unde trei forțe ale sportului rege din Europa se vor bate pentru calificarea în „sferturi". Dar, iată cum se prezintă cele patru grupe:

Grupa A
Portugalia, Grecia, Spania, Rusia

Grupa B
Franța, Anglia, Elveția, Croația

Grupa C
Suedia, Bulgaria, Danemarca, Italia

Grupa D
Cehia, Letonia, Germania, Olanda

D. Scridon

Fotbal - Divizia B

Cu Luca în prim plan

FC Baia Mare - Tricotaje Ineu 0-4 (0-1)

Stadion Dealul Florilor, **teren** moale, **timp** frumos, **spectatori** 300.

Au marcat: Cl.Balaci (min.28), Cr.Luca (min.79, 82, 90).

FC Baia Mare: S.Popescu - Luchin, Drule, Cuciula, Petcuț - Iațu, Deliu, M.Ivan (min.27 Siminic), Patriche (min.80 S.Sabău) - S.Nicolae (min.69 B.Pop), Oană. **Antrenor:** Gabi Dumitru.

Tricotaje: Păscălău - Ibric, Jurcă, Socaciu - Mițiți (min.84 Laza), Abrudean, Vereș, Plisca (min.46 Georgiu), Iambor - Cl.Balaci, Cr.Luca. **Antrenor:** Sorin Cigan.

Au arbitrat: Teodora Albon (Cluj) - Benone Săvulescu (Pitești), Mirel Albon (Cluj). **Observator FRF:** Ștefan Stana (București).

Jucătorul meciului: Cristian Luca (Tricotaje Ineu).

Ineul a terminat turul campionatului așa cum l-a început, cu o victorie categorică, o victorie care a reprezentat totodată și primul succes al echipei lui Sorin Cigan în deplasare.

Gazdele nu au contat pe cel mai bun jucător al lor, „vârful" Pereș, suspendat, în timp ce ineuanii au reușit, după mult timp, să-i alinieze pe mai vechii accidentați Vereș (titular) și Georgiu (în repriza secundă).

Claudiu Balaci a deschis scorul în minutul 28, transformând senzațional o lovitură liberă de la 25 de m, mingea oprindu-se în vinclul porții băimărene, iar jucătorii lui Sorin Cigan intrau la cabine cu avantajul de partea lor.

Tricotaje Ineu termină turul cu fruntea sus

Foto: Ștefan Matyaș

Ultimul sfert de oră al meciului l-a scos în evidență pe acest extraordinar atacant, Cristian Luca, autorul unui hattrick. Mai întâi, în minutul 79, a punctat pentru 0-2, executându-l pe Popescu din careul mare. Patru minute mai târziu l-a taxat din nou pe portarul gazdelor cu un șut de la 30 de m, 0-3, pentru ca, în prelungirile meciului, să stabilească scorul final, în urma unei deschideri a lui Ibric.

Tricotaje Ineu încheie astfel primul său tur în divizia secundă pe poziția a unsprezecea, în urma unei comportări ce a depășit destule așteptări, mai ales că, în vară, mulți „cârcotași" spuneau că „ineuanii nici măcar nu vor termina turul." L-au terminat și încă bine, multe echipe cu pretenții plecând învinse din „fieful" micii dar ambițioasei grupări din „Țara Zarandului."

Radu Romanescu

Fotbal - Divizia A

Rezultatele etapei a XIV-a

F.C. Oradea - F.C. Farul 5-1, Apullum A. Iulia - Dinamo 0-1, F.C. Național - FCM Bacău 2-1, Ceahlăul P. Neamț - Rapid 1-2, F.C. Argeș - F.C. Brașov 2-0, „Poli" AEK - Petrolul 2-1, Oțelul Galați - Gloria Bistrița 1-0, Steaua - „U" Craiova 2-0.

Clasament

1. Steaua	13	8	5	0	20-3	29	(+8)
2. Dinamo	14	9	2	3	31-19	29	(+11)
3. Rapid	14	7	5	2	24-15	26	(+8)
4. „U" Cariova	14	5	5	4	17-15	20	(-1)
5. Oțelul	14	5	5	4	13-12	20	(-4)
6. F.C. Național	14	5	4	5	18-19	19	(-5)
7. „Poli" AEK	14	4	7	3	13-14	19	(-2)
8. Apullum	14	5	4	5	14-21	19	(-2)
9. F.C. Argeș	14	4	4	6	17-15	16	(-5)
10. F.C. Farul	14	4	4	6	19-22	16	(-5)
11. F.C. Oradea	13	4	3	6	19-17	15	(-6)
12. Ceahlăul	14	4	3	7	16-21	15	(-6)
13. F.C. Brașov	14	4	3	7	18-26	15	(-6)
14. Gloria	14	4	3	7	17-25	15	(-6)
15. FCM Bacău	14	3	5	6	17-27	14	(-7)
16. Petrolul	14	3	4	7	16-18	13	(-5)

Etapa viitoare (6-7 decembrie 2003): „U" Craiova - F.C. Național; FCM Bacău - Oțelul Galați, Rapid - F.C. Argeș, F.C. Brașov - F.C. Oradea, Petrolul - Apullum A. Iulia, Dinamo - Ceahlăul, Gloria - „Poli" AEK, F.C. Farul - Steaua.

Futsal

FC Arad - Municipal Constanța 5-3 (2-3)

FC Arad a început acest campionat de la zero, majoritatea nedându-le prea multe șanse de supraviețuire. Începutul a fost greu, cu înfrângeri pe linie, dar iată, a venit și momentul în care echipa antrenată de Ioan Farcaș a început să conteze.

Ieri, la Sala Sporturilopr. Victoria, arădenii au obținut cea de-a doua victorie din actualul sezon, trecând de Municipal Constanța, la capătul unui meci tensionat. **Șule** a deschis scorul în minutul 11, dar **Păun** a întors scorul în favoarea „marinarilor" un minut mai târziu, reușind două goluri în patruzeci de secunde! **Dobrea** a punctat pentru 1-3, în minutul 16. **Beserman** a redus din handicap, 2-3, cu un minut înainte de pauză, iar **Petroesc** a egalat imediat după pauză. Oaspeții au avut un jucător eliminat în minutul 32, Miron fiind trimis mai repede la vestiar pentru un gest nesportiv. Consecința nervilor din partea constănțenilor a venit peste un minut, când **Nanu** a dus scorul la 4-3 în favoarea Aradului, iar **Cean** a stabilit scorul final în ultima secundă a jocului, transformând imparabil o lovitură de pedeapsă, 5-3.

FC Arad a evoluat în alcătuirea: **Dronca - Petroesc, Șule, Melnic, Cean, Militaru, Nanu, Beserman, Burtea.**

Etapa viitoare, arădenii se deplasează la București, unde vor întâlni **MGA.** În tur, scorul a fost egal, 3-3, bucureștenii egalând cu trei secunde înainte de final.

Radu Romanescu

Memorialul Gheorghe Ola

Sala Sporturilor „Victoria" a găzduit la sfârșitul săptămânii trecute faza zonală a Memorialului Gherghe Ola, turneu de fotbal pentru copii născuți în 1991 și 1992.

Echipele arădene angrenate în competiție - UTA (antrenor Ștefan Gall) și Atletico (antrenor Arpad Czerneczky) au ratat cu puțin calificarea în faza finală, clasându-se pe locul II respectiv III.

Faza zonală a fost câștigată de Corvinul Hunedoara (categoria 1991) și CSM Reșița (categoria 1992).

Radu R.

Compania de Transport Public S.A

cu sediul în Arad, Calea Victoriei nr. 35B-37

anunță:

începând cu data de azi, 2 decembrie 2003, legitimațiile gratuite pentru pensionari se eliberează la:

- Sediul C.T.P. Arad (sala de ședințe), (Calea Victoriei nr. 35B-37)
- Agenția de bilete, Piața Avram Iancu
- Autogara nouă, str, Banu Mărăcine

Actele necesare sunt următoarele:

- Copie după decizia de pensionare;
- Copie după decizia Cabinetului de expertiză medicală a capacității de muncă (dacă este cazul);
- Copie după ultimul talon de pensie;
- Poză recentă (tip buletin sau pașaport);
- Copie după actul de identitate (care să arate domiciliul în municipiul Arad);
- 15.000 lei (costul legitimației)

(c. 523/2003)

Fotbal - Divizia D

Gloria Arad - Victoria Nădlac 1-0 (1-0)

Stadion „Atletico", teren cu noroi, timp bun pentru fotbal, spectatori 100. **A marcat:** Buruiană - min. 18.

Gloria: Boiț - Panin, Barna, Șaba, Iftimie, A. Vizitiu, Mihali, Ciprian Brânduse (Gyengye), Berar, Buruiană, Vlad (Flore).

Nădalc: Fl. Moț - Vlădău, A. Moț (Jula), Corbu (Văzoc), Ianoș, Măcean, Șule (Tambor), Kukucska, Fabian (Sinescu), Babău, Cotuna.

Au arbitrat, în general bine: O. Hațegan - la centru, M. Jivan și L. Buda - asistenți. **Observator AJF:** Teodor Jușcă.

Disputat pe un teren care arăta mai degrabă cu o orezărie, derby-ul campionatului nu a oferit prea multe spectatorilor prezenți la joc.

Gazdele știau că doar o victorie îi poate menține în lupta pentru primul loc și de aceea trebuiau să fie mai motivați decât adversarii lor. Așa s-a și întâmplat, vizitatorii nereușind să repete evoluțiile bune și foarte bune din acest tur de campionat.

După un sfert de oră de tatonare, în minutul 18, Gloria a deschis scorul, după o fază bine lucrată, la capătul căreia s-a aflat Buruiană, acesta înscriind din 6 m: 1-0. După doar zece minute, pe un contraatac rapid, nădlăcanii puteau egala, la singura ocazie clară din prima repriză. Atunci, Cotuna a scăpat spre poarta lui Boiț, dar de la 5 metri l-a țintit pe goal-keeperul gazdelor.

Foto: Ștefan Matyaș

În partea secundă a meciului, Gloria a fost mai „în vână" și chiar în min. 48 a beneficiat de un penalty, însă Berar a irosit ocazia de a desprinde Gloria la două goluri.

Gazdele puteau să mai marcheze, dar în min. 71 erau să primească o lovitură în „moalele capului", atunci când Panin a scăpat singur cu portarul, dar a „reușit" să rateze de la doar câțiva metri.

Pe final de meci, când jocul era mai încins, tehnicianul arădenilor, Mihai Petcuț a fost eliminat de pe banca de rezerve, pentru proteste. Scorul a rămas 1-0, meritat am spune, iar returul pare a fi unul „de foc".

Leo Sfâra

Rezultatele etapei a XV-a - ultima din tur

Înfrățirea Iratoșu - Voința Macea 2-1, Șoimii Lipova - F.C. UTA II 1-1, Comera - Olimpia Bârzava 2-3, Voința Mailat - Mureșul Zădăreni 0-0, Crișul Ch. Criș - Dacia Beliu 2-1, „U" Vinga - Romvest 0-0, Gloria Arad - Victoria Nădlac 1-0.

Clasament

1. Nădlac	14	11	1	2	31-9	34
2. Gloria	14	9	4	1	33-12	31
3. Comera	14	6	4	4	30-17	22
4. F.C. UTA II	14	5	7	2	17-10	21
5. Crișul	13	5	5	3	23-22	20
6. Beliu	14	5	4	5	22-21	19
7. Zădăreni	14	5	4	5	17-17	19
8. Pâncota	14	4	6	4	22-13	18
9. Vinga	14	4	6	4	30-16	18
10. Macea *	14	5	3	6	16-20	15
11. Mailat	13	4	3	6	17-32	15
12. Romvest	14	3	5	6	19-20	14
13. Iratoșu	14	4	2	8	15-40	14
14. Bârzava	14	3	3	8	18-35	12
15. Lipova	14	1	3	10	9-35	6

** Echipă penalizată cu 3 puncte.*

Aries Textile s.r.l.

cu sediul în zona Industrială Vest

caută

PERSONAL PENTRU ÎMPACHETAT, AMBALAT PRODUSE TEXTILE cu/fără experiență

Firma asigură:

- transport
- bonuri de masă
- salariu atractiv
- condiții de muncă într-un colectiv tânăr și dinamic

Relații la telefon 0257-227.343, 227.344.

(4044443)

PODELE LAMINATE

MATROS 2000

în peste **25** de culori, cu folia izolantă de 3 mm GRATIS... de la **165 000** lei/mp + TVA

LAMBRIURI MDF si PVC... de la **131 000** lei/mp + TVA

Tel.:0257 / 349 888 , 0744 755 786

Arad, C. A. Vlaicu nr. 28-32

(înainte de stadionul UTA-fosta școală de șoferi)

(c-479/2003)

Rugby

Contor Zenner CSU Aurel Vlaicu Arad - Farul Constanța 36-17 (16-14)

După insuccesul la doar 11 puncte diferență în fața campionilor de la Steaua, în chiar etapa inaugurală a Superligii Naționale de Rugby, specialiștii vedeau deja în echipa din Arad revelația campionatului. După șase etape scurse, previziunea a prins contur și mai mult, Contor Zenner începe să devină o certitudine a sportului cu balonul oval din România. Victoria clară asupra uneia dintre cele mai galonate formații autohtone, Farul Constanța, este doar ultimul argument în acest sens, cei prezenți, sâmbătă, în tribunele arenei „CPL", asistând la o adevărată demonstrație de forță a unei echipe frumoase prin tinerețea, vigoarea și nu în primul rând valoarea sa.

„Marinarii" au ținut pasul cu gazdele doar în primele 40 de minute, când - încă - elevii lui Ovidiu Șerban au mai avut ceva complexe în fața adversarului. Bordea și Daniel Stoica au fost autorii eseurilor sosite în urma unor acțiuni excelent lucrate, în timp ce reușitele vizitatorilor au fost urmarea greșelilor personale din tabăra arădenilor. La pauză, situația era echilibrată, 16-14, dar ceva ne spunea că repriza secundă avea să aparțină „studenților".

Așa a și fost, pentru că Floroiu et. comp. și-au dat drumul la joc, au fost cu două clase peste Farul, condiții în care scorul a căpătat proporții nebănuite înaintea întrecerii. Cu cele două eseuri reușite, taloneurul Țincu a devenit eroul meciului, în timp ce transformeurul Cătescu a avut proncentaj maxim.

În sfârșit, prestația arădenilor a primit toate aprecierile exigentului tehnician, Ovidiu Șerban, care speră ca în doi-trei ani această echipă să ajungă în vârful rugby-ului românesc. Până una alta, Contor Zenner va încerca să-și continue parcursul excelent din actualul campionat, printr-o victorie, la sfârșitul acestei săptămâni, la Bârlad.

Formații și marcatori:

Contor Zenner: Floroiu, Bordea (1 eseu), Mamoc, Preda, Viașu, Buzea, Cătescu (4 lovituri de pedeapsă, 2 transformări), D. Stoica (1 eseu), Paraschiv, Podișoreanu, Albu, Ursache, Răileanu, Ioaneș, Țincu (2 eseuri). **Au mai jucat:** Bageac, Mușătoiu, C. Stoica, Roșca. **Antrenor:** Ovidiu Șerban

Farul: Nicolae, Hopârtean, Carpo, Ghiară (1 eseu), Curea, Bezușcu (1 lovitură de pedeapsă, 2 transformări), Cătrună, Pllotschi, Pantelimon, Baraulea, Fânaru, Bocanu, Crăciunescu, Manole, Toderașc (1 eseu). **Au mai jucat:** Oncescu, Bădan, Anghel, Panait, Roșioru, Lupescu, Zaman. **Antrenor:** Virgil Năstase.

Au arbitrat: Vasile Stancu (București), V. Marcu și S. Mărginean (ambii din Cluj).

Călin Mnerie

Rezultatele etapei a 6-a:

Steaua - Știința Petroșani 63-9, „U" Cluj - Dinamo 13-13, **Contor Zenner - Farul 36-17**, Minerul Lupeni - Eldoforest Suceava 42-5, Poli Iași - Rulmentul Bârlad 21-22.

Clasament

1. Steaua	6	6	0	0	393-52	18
2. Dinamo	6	5	1	0	261-49	17
3. „U" Cluj	6	4	1	1	150-54	15
4. Contor Zenner	**6**	**4**	**0**	**2**	**160-114**	**14**
5. Farul	6	4	0	2	131-100	14
6. Lupeni	6	3	0	3	152-246	12
7. Bârlad	6	2	0	4	71-246	12
8. Suceava	6	1	0	5	49-229	8
9. Petroșani	6	0	0	6	40-188	6
10. Iași	6	0	0	6	40-169	6

Polo

Două insuccese la final de tur

Bazinul „Delfinul" a găzduit ultima etapă a Superligii Naționale de polo, în acest sfârșit de săptămână. Tinerii sportivi de la Astra UAV Arad nu au reușit să treacă în această „dublă" de echipa Voința Cluj (3-4, în primul joc și 4-7 în cel de-al doilea). Cu siguranță că, după un an de muncă, se vor vedea roadele echipei pregătită de Cristi Cosma, iar rezultatele nu vor întârzia să apară.

Primul joc dintre cele două combatante a fost echilibrat. Gazdele au lăsat impresia că pot învinge (3-1, min. 8, 3-3, min. 24), golul victoriei oaspeților venind cu cinci secunde înainte de final, 3-4.

Duminică, Clujul și-a conturat mult mai ușor succesul, arădenii conducând cu 1-0 la începutul partidei, se va ajunge apoi la 3-3 (min. 12), iar de aici doar vizitatorii au contat, 4-7, scor final.

În cele două dispute au punctat pentru Astra UAV Arad: Samuilă 2, Holenciuc 2, Foltuț 1, Iuhasz 1, Ivan 1. De partea celalată, golurile au fost reușite de: Sabău (care este și antrenorul echipei) 5, Cosmanki 2, Fetiță 1, Stanciu 1, Negrean 1, Goanță 1.

Ambele partide au fost arbitrate de: Ladislau Vekerdy (Oradea) și Attila Broșovszky (Arad).

Superliga se va relua în data de 28 februarie, iar poloiștii arădeni vor disputa mai multe partide acasă, decât în turul ce tocmai s-a încheiat.

Adela Ciolocoi

Baschet juvenil

Fără înfrângere la Oradea

La Oradea s-a disputat, la sfârșitul săptămânii, turneul de sală din cadrul C.N. de baschet feminin pentru junioare I. Echipa LPS B.C. ICIM Arad (prof. Elisabeta Mateș) a trecut, pe rând, de: CSȘ Oradea (71-56), CSȘ Timișoara (54-31) și LPS Satu Mare (94-55). În formația arădeană evoluează șase baschetbaliste de la echipa B. C. ICIM: Perdei, Drăgoescu, Ciofu, Mioseev, Grigoraș, Șipoș. Formația CSȘ Timișoara, antrenată de către directorul tehnic al ICIM-ului, Constantin Wünsch, a mai înregistrat rezultatele: 54-70 cu Satu Mare și 58-75 cu CSȘ Oradea. În afară de formația de pe Bega, celelalte trei echipe au acces la turneul semifinal, LPS ICIM, cu cifra zero în dreptul înfrângerilor.

A. C.

Încep „mondialele" de handbal feminin

În Croația încep astăzi „mondialele" de handbal feminin pentru senioare. Reprezentativa României face parte din Grupa C, având ca adversare: Norvegia, Ucraina, Japonia, Tunisia și Argentina. Primele trei clasate din cele patru grupe se vor califica în „optimi", cu punctajul acumulat din serie în meciurile dintre ele. Se vor forma astfel alte două grupe de câte șase echipe. Formațiile din grupa României se vor întâlni cu naționalele calificate din grupa D (Danemarca, Ungaria, China, Slovenia, Germania, Coasta de Fildeș). Primele două clasate se vor califica în semifinale. Nu se vor mai juca meciuri de clasament decât pentru pozițiile 5-6. Obiectivul naționalei României este clasarea între primele cinci forțe handbalistice feminine, lucru ce ne-ar asigura prezența la Olimpiada de anul viitor din Grecia.

Cu mențiunea că TVR 2 va transmite direct toate meciurile României, vă prezentăm programul jocurilor din grupă ale fetelor noastre:

- **astăzi, ora 22: România - Argentina**
- **miercuri, ora 18: Ucraina - România**
- **joi, ora 22,15: România - Japonia**
- **sâmbătă, ora 22,15: România - Tunisia**
- **duminică, ora 20,15: Norvegia - România**

D. Scridon

Cupa „1 decembrie" la baschet

La Școala Generală nr. 22 s-a desfășurat, la sfârșitul săptămânii, Cupa „1 decembrie" la baschet, competiție aflată la ediția cu numărul 3. La start s-au aliniat echipe de la Șc. Gen. nr. 6, Șc. Gen. nr. 11, Șc. Gen. nr. 21, Colegiul Național „Moise Nicoară", Colegiul „Elena Ghiba Birta" (toate cu câte o echipă de fete și una de băieți), doar școala organizatoare prezentându-se cu câte două. În semifinale s-au întâlnit: **băieți**: Moise Nicoară - Gen. 1 28-12; Gen 22 (echipa I) - Ghiba Birta 18-15.

fete: Gen. 22 - Gen. 6 15-5, Ghiba Birta - Gen. 11 12-11.

Finala băieților s-a disputat între Gen. 22 (echipa 1) și Colegiul Național Moise Nicoară, prima formație impunându-se cu 31-26. **Lotul echipei câștigătoare:** Claudiu Duminică, Alin Mihuța, Marius Nicula, Răzvan Precup, Dan Tăucean, Adrian Surdulescu, Ciprian Blaga, Harald Cosma, Adrian Bugari, Ciprian Bătrân. **Profesor:** Iosif Ersek.

La fete, tot echipa școlii organizatoare s-a impus, în fața celor de la Colegiul Ghiba Birta, 21-14. **Lotul echipei câștigătoare:** Oana Găleancu, Larisa Grădinaru, Raluca Alexa, Eliza Gabor, Bianca Curea, Silvia Anghel, Ioana Purtan, Tamara Golovițchi, Casiana Pușa, Justine Heteș. **Prof.** Iosif Ersek.

Au fost acordate și premii speciale: **cel mai tehnic jucător**- Dan Tăucean (Gen. 22), **coșgeter**-Cristian Tudoroiu (Moise Nicoară), **cel mai bun conducător de joc**- Oana Găleancu (Gen. 22), **cel mai bun pivot**- Adrian Surdulescu (Gen. 22).

Adela C.

Andres Freer - o speranță a sportului arădean

Legitimat la clubul CSM Arad - PAB România, pistolarul Andres Freer reprezintă nu numai o speranță a tirului arădean, ci și al celui din țara noastră. Redăm, în continuare, cele mai bune rezultate ale tânărului sportiv, antrenat de Mircea Budurișan, elev al Grupului Școlar de Industrie Alimentară Arad:

* încă din 2001, Andres se remarcă la C. N. de juniori II, unde reușește o clasare pe prima poziție pe echipe și locul al III-lea la individual. * în anul următor, la C. N. pe echipe juniori și seniori, ocupă locul II la juniori și IV la seniori. La C.N. de juniori II, se situează pe locul I pe echipe și II la individual (pistol aer comprimat) și pe locul III la pistol liber. La C. N. de juniori I se situează pe locul III la individual. * Anul acesta, Andres a reușit un nou record personal, 566 p la pistol aer comprimat și 539 p la pistol liber. La C.N. de juniori: locul II pe echipe la pistol liber, C.N. de seniori, locul II pe echipe și III la individual. Totodată, face parte din lotul național de juniori. Obține o serie de rezultate foarte bune pe plan intern, iar pe plan internațional, la Campionatul International Olimpic Hopes - Plzen din Cehia ocupă locul 6 pe echipe și 12 la individual.

Anela Freer

Handbal masculin

Un singur punct din zece meciuri

Nici turneul de la Sf. Gheorghe, al treilea al Ligii Naționale, nu a adus vreun punct ori două echipei Sabina U.A.V. Arad. O singură remiză, în partida cu Poli Iași, acesta este bilanțul arădenilor de până acum. Poate că lucrurile se vor schimba o dată cu ultimul turneu, când sportivii de la Sabina UAV vor întâlni Dinamo, Poli Timișoara și Bucovina Suceava, de unde se speră prima victorie în primul eșalon al sportului cu mingea pe semicerc. În partidele cu Steaua și Cluj, înfrângerea era una previzibilă, cu toate că handbaliștii pregătiți de Ștefan Deacu și Titi Ionescu, au ținut piept unor adversari mult mai puternici. Au cedat la patru puncte în fața celor din București (28-32) și la cinci puncte cu echipa clujeană, 19-24. Greu de digerat este eșecul din meciul cu Craiova, o contracandidată în lupta pentru evitarea retrogradării, confruntare ce trebuia câștigată de echipa arădeană. „Am condus în fiecare dintre cele trei meciuri, dar lipsa experienței și-a spus cuvântul. S-a ratat foarte mult, finalizarea lăsând de dorit. Băieții vor multe, dar nu pot deocamdată. Anul viitor, dacă reușim să ne menținem în Ligă, altfel se va pune problema. După meciul cu Universitatea Craiova, pentru motive de indisciplină și iresponsabilitate am renunțat la Marcel Tudor", ne-a declarat Ștefan Deacu.

Chiar și în aceste condiții, Ilie Vaidasigan se află, cu 78 de reușite, pe locul secund în clasamentul golgeterilor, după stelistul Viorel Mazilu - 80.

Handbaliștii arădeni se pregătesc pe plan local până pe data de 20 decembrie după care echipa intră în vacanță până pe 3 ianuarie.

Adela Ciolocoi

Clasamentul după zece etape

1. Fibrex	10	10	0	0	322-204	20
2. Dinamo	10	9	0	1	367-254	18
3. Steaua	10	8	0	2	314-269	16
4. Ploiești	10	8	0	2	266-227	16
5. Constanța	10	7	0	3	314-265	14
6. Tg. Jiu	10	6	0	4	285-258	12
7. Baia Mare	10	6	0	4	314-265	12
8. Cluj	10	6	0	4	273-266	12
9. Iași	10	2	2	6	256-308	6
10. Pitești	10	2	1	7	216-300	5
11. Timișoara	10	2	0	8	242-271	4
12. Craiova	10	1	1	8	225-322	3
13. Arad	10	0	1	9	250-328	1
14. Suceava*	10	0	1	9	255-343	-2

● echipă penalizată cu trei puncte pentru neprezentare în campionatul trecut

NOU
NOU
Casa Luminii
Va ofera : podoabe si accesorii pentru sarbatorile de iarna import Germania
Pregatiti-va din timp pentru a aduce lumina si bucurie in casa si sufletul dumneavoastra cu ocazia sarbatorilor de iarna !
STOC LIMITAT
Bd. Revolutiei Nr. 52-54 tel. 253882
Aradul Nou – Calea Timisorii Nr. 44 tel. 287948
(c.597/2003)

Tenis

Australia a câștigat pentru a 28-a oară Cupa Davis

Echipa masculină de tenis a Australiei a câștigat pentru a 28-a oară Cupa Davis, în urma victoriei obținute de Mark Philippoussis asupra lui Juan Carlos Ferrero, cu 7-5, 6-3, 1-6, 2-6, 6-0, duminică, pe gazonul de la Rod Laver Arena din Melbourne, în finala competiției, făcând ca scorul general să devină 3-1 pentru Australia.

Este pentru prima dată când Philippoussis îl învinge pe Ferrero, bătut și de Lleyton Hewitt, vineri, în cinci seturi.

Ultimul meci al finalei, care nu va mai influența rezultatul întâlnirii, îi va opune pe Carlos Moya lui Lleyton Hewitt.

SIMCOR®
MANAGEMENT S.A.

410605, Oradea, Bihor, Str. Uzinelor nr. 12
Tel: 0259/252826; Fax: 0259/454579;
E-mail: resurseumane@simcor.ro; www.simcor.ro

Organizează selecție de personal pentru:

AGENT VÂNZĂRI
pentru zona Arad, Timiș, Caraș Severin, Hunedoara

Cerințe: - studii superioare (inginer constructor sau materiale de construcții, economist)
- permis categoria B
- operare pe computer (Word, Excel, internet)
- abilități de comunicare
- 3 recomandări
- constituie avantaj cunoașterea limbilor străine

C.V.-urile și cererile se vor transmite prin e-mail până cel târziu în data de 05.12.2003

(3761278)

S.C TRANSDARA S.A ARAD

Incepind cu data de 01.12.2003, SC.TRANSDARA SA.Arad va efectua zilnic cursa regulata de calatori pe ruta Arad - Sibiu, dupa urmatorul program:

noul noul

• ARAD-DEVA-SIBIU
Cu plecare din **Arad la ora 11:06, sosire la Sibiu la ora 17:08.**
• SIBIU-DEVA-ARAD
Cu plecare din **Sibiu la ora 10:00, sosire la Arad la ora 16:02.**

TARIFE : Arad-Deva **95.000 lei**
Arad-Sibiu **210.000 lei**

RELATII: la sediul firmei din Arad,str.Liviu Rebreanu nr.95 sau tel.:256.308, 256.309

(C.A.585/2003)

safilar
brand building & distribution

Firma SAFILAR SA, cu sediul central în Arad, reprezentant și distribuitor al celor mai mari companii din lume în domeniul produselor de larg consum. Promovează branduri de renume: Ambipur, Douwe Egberts, Kiwi Pratico, Pickwick, Badedas, Taboo, Frisbi.

angajează: „ASISTENT VÂNZĂRI"

Responsabilitățile postului:
- menținerea și îmbunătățirea relațiilor cu departamentele de cumpărări ale clienților,
- centralizarea și elaborarea rapoartelor periodice de vânzări,
- coordonarea și monitorizarea activităților promoționale din departament,
- întocmirea rapoartelor periodice privind activitatea departamentului,
- urmărirea și raportarea stadiului activităților specifice departamentului.

Competențele necesare:
- ▲ foarte bune cunoștințe de operare și utilizare PC (MS Office),
- ▲ bune cunoștințe de limba engleză; limba italiană constituie un avantaj,
- ▲ abilități de comunicare și negociere,
- ▲ abilități de prezentare.

Oferim:
- stagiu de integrare și perfecționare profesională,
- mediu de lucru dinamic și competitiv,
- salariu motivant

Persoanele interesate vor transmite **CV** detaliat însoțit de **scrisoare de intenție**, cel târziu până la **3 decembrie 2003** pe adresa **swot@go.ro** sau la **fax: 0257-20.65.09.**

Numai persoanele selectate pentru interviu vor fi contactate.

(3761277)

Cristhmas Party la Casa Jelen.

rezervări la tel:
0257-283-329 sau 0721-364-988

Oferiți o surpriză plăcută angajaților dvs. prin petrecerile de Crăciun organizate într-un climat occidental!

(c.385/2003)

ANTON INDUSTRIES

S.C.Anton Industries SRL.
Angajeaza

- confectionere pentru masina simpla, triplok, kett, uberdek ;
- femei pentru sectia CALCAT - AMBALAT;
- **programator pentru departamentul IT;**

Responsabilitati : - conceperea si dezvoltarea aplicatiilor software.

Cerinte : - absolvent al facultatii de informatica/calculatoare (se accepta si student an terminal).
- cunostinte de programare in Borland Delphi (prezinta avantaj),C++, baze date SQL.
- cunostinte de limba italiana (prezinta avantaj) si/sau engleza.

(C.A./2003)

Asiguram salarii atractive, transport gratuit, bonuri de masa, decontarea abonamentelor de transport.
Pentru postul de programator, toti cei interesati sint rugati sa trimita CV-ul la adresa de e-mail:nicu@antonind.ro, sau sa sune la tel:**0740 242 493.**
Pentru restul posturilor, se pot obtine informatii la tel:**216 836**, sau la sediul nostru din Calea A.Vlaicu 291(Zona Industriala).

s.c. Salubritate S.A. Arad

Bd. Iuliu Maniu F. N.

- ÎNCĂRCAT, TRANSPORTAT și DEPOZITAT reziduuri nemenajere sau resturi din construcții
- ÎNCHIRIERI autobasculante de 16 t, autocamioane, tractoare, ifroane, Fadroma L2
- MĂTURAT, SPĂLAT MANUAL și MECANIZAT TROTUARE, platforme etc.

INFORMAȚII LA: Tel.: 262.417, 264.367; 280.873
Fax: 219.388
E-mail: salarad@inext.ro

(C. P. 513/2003)

Companie multinațională

activă în sectorul agroindustrial, în cadrul extinderii operațiunilor sale din România

Angajează:

AGENȚI COMERCIALI
pentru județele Teleorman și Arad

Responsabilități:
- asigurarea contractării și livrarea produselor agricole
- colectarea de informații relevante
- dezvoltarea și menținerea de legături strânse cu producătorii, depozitării și camerele agricole din județe

Experiența în domeniul vânzărilor și achizițiilor, experiența în domeniul agroindustrial constituie un avantaj

Cerințe:
- minim studii medii
- abilități de relaționare și negociere
- comunicare și lucru în echipă
- dinamism, disponibilitate la efort prelungit
- abilități de lucru pe computer
- carnet de conducere categoria B, minim 2 ani vechime
- domiciliul în județele menționate

Se oferă un pachet salarial atractiv și motivant și posibilități de dezvoltare a carierei într-o firmă de prestigiu.

CV-urile și scrisorile de intenție se primesc la CP 834, OP 4, Cluj sau CP 14, OP 28, București, până pe data de 10.12.2003.

(3761255)

Anunț pentru contracte de lucrări-execuție:
Reabilitare clădiri Școala Generală Șiria

Local I
Local III
Grădinița PN1
Grădinița PN2

1. **Autorul anunțului:** Inspectoratul Școlar al județului Arad
2. **Procedura:** Licitație restrânsă
3. **Program:** Phare-Grant
4. **Finanțare:** Phare RO 0104.02/51

Denumirea proiectului: *Accesul la educație al populațiilor defavorizate cu focalizare pe rromi.*

5. **Autoritatea contractantă:** Inspectoratul Școlar al județului Arad, B-dul Decebal nr. 32
6. **Felul contractului:** Contract de execuție lucrări
7. **Descrierea contractului:** Reabilitarea clădirilor reprezintă înlocuirea parțială a șarpantei și înlocuirea totală a învelitorii la localul I și crearea de grupuri sanitare în incinta clădirilor la localul III, Grădinița PN1 și PN2 Șiria.
8. **Informații suplimentare:** Dosarul de licitație se poate ridica începând cu data de 05.12.2003 de la casieria I.Ș.J. Arad. Costul dosarului de licitație este 350.000 lei.
9. **Data de depunere a ofertelor:** Ofertele se vor depune într-un interval de maxim 30 zile calendaristice începând cu 05.12.2003.
10. **Baza legală:** Practical Guide-Work Contract Grupul Școlar Forestier Arad GRANTS.

Inspector școlar general, prof. Zoea Rotaru

Oferta Club Bravo

Conectându-te la noi primești gratuit accesorii pentru telefonul tău

Siemens M 55 — 95$
Sony Ericsson T100 — 24$
Siemens A50 — 19$
Nokia 3410 — 47$

Nokia 3315-1 470 000 lei*
Motorola C 450- 3 780 000 lei*
Nokia 2100- 2 270 000 lei
Nokia 6310 i- 6 900 000 lei
Nokia 6100- 3 320 000 lei*
Nokia 3100- 3 130 000 lei*
Panasonic GD 55- 3 780 000 lei
Alcatel 512- 2 510 000 lei
Alcatel 525- 2 690 000 lei

• modele noi

OFERTA CONNEX:
- ☐ 50% reducere la abonament în primele 5 luni de contract
- ☐ 50% reducere pentru convorbirile în rețeua connex în următoarele 5 luni 6-10 de contract;
- ☐ câte 20 de minute gratuite lunar; minutele pot fi utilizate pentru convorbiri către orice rețea națională de telefonie fixă sau mobilă

Oferta valabilă în perioada 20 noiembrie -31 decembrie 2003.

CLUB BRAVO
◇Arad, magazin Aradul tel/fax: 282 995

DEALER CONNEX

(C.A.170/2003)

Angajează

- Economişti
- Jurişti
- Ingineri
- Arhitecți
- Proiectanți, cu cunoştințe în Autocad
- Personal cu studii superioare cunoscători de limbi străine
- Confecționere

C.V. depus la sediul societății.

Pentru merite deosebite se acordă tichete cadou.

Teba Industries
www.tebaindustries.com

Analizele la angajare sunt suportate de societate

2900 Arad, Str. Patria, J02/2108/1994, CUI R 6785611, tel. 004 0257 280343, fax. 004 0257 280701, e-mail tebaindustries@rdsar.ro

(c.735/2003)

AFL EUROPE

În vederea extinderii activității de producție în noua uzină de sisteme de distribuție electrică pentru autovehicule (cablaje) din Nădab/Chișineu-Criș

SC ALCOA FUJIKURA SRL (membră a Grupului Alcoa)
Scoate la concurs posturile

1. MAISTRU MONTAJ

CERINȚE:
- experiența în domeniu minim 2-3 ani
- studii superioare tehnice
- cunoașterea limbii engleze; (limba maghiară constituie avantaj)
- cunoștințe de Excel (MS Office)
- capacitatea de a coordona o echipă

2. INGINER PROTECȚIA MUNCII

CERINȚE:
- studii superioare tehnice (energetică, mecanică)
- cunoștințe operare PC (MS Office)
- cunoașterea limbii engleze constituie avantaj

Societatea noastră asigură pregătire profesională la nivelul cerințelor mondiale, asigură continuitate în pregătire și perfecționare, precum și transport la locul de muncă.

Rugăm pe cei interesați să-și trimită C.V.-ul în limba engleză împreună cu copiile certificatelor de studii și/sau specializare, pe fax la numărul: **0257-307.126**, menționând: *ref. maistru montaj, inginer protecția muncii* sau la adresa: **SC ALCOA FUJIKURA SRL, Nădab, DN 79, km 37,5, jud. Arad** sau pe adresa de e-mail **Daciana.Rosca@alcoa.com**.

(3761256)

mpc

SC MPC Arad SRL societate de servicii creată pentru administrarea parcului de contoare reamintește ASOCIAȚIILOR DE PROPRIETARI că acțiunea de răscumpărare a contoarelor de apă caldă și energie termică instalate la branșamente continuă conform următorului program :

La contoarele achiziționate :		Plata se face începând cu data de :	Nr. rate :
Contoare apă caldă	până în 1999	01.martie 2003	3
	între 2000-2003	01.mai 2003	3
Contoare energie termică	până în 1999	01 noiembrie 2003	12
	între 2000-2003	01 aprilie 2004	12

Documente necesare :
- ☐ factura de achiziție și chitanța fiscală de achiziție
- ☐ împuternicire din partea Asociației de Proprietari
- ☐ buletin de identitate / carte de identitate al împuternicitului
- ☐ extras de cont cu numărul contului și denumirea băncii / CEC sau chitanțier cu regim special
- ☐ ultima factură ARTERM împreună cu dovada plății (chitanța, O.P.)
- ☐ factură fiscală
- ☐ ștampila Asociației de Proprietari

Pentru depunerea dosarelor de răscumpărare și alte informații referitoare la răscumpărarea contoarelor vă stăm la dispoziție la sediul nostru din str. Ștefan Augustin Doinaș nr.32, Luni - Vineri între orele 8 :00 - 16 :00.

(3761291)

ROMTELECOM S.A.

Pentru a răspunde aspirațiilor de dezvoltare a afacerilor dumneavoastră, vă venim în întâmpinare cu cele mai avantajoase oferte, invitându-vă să deveniți Agent Local pentru comercializarea produselor ROMTELECOM:

- **cartele telefonice**
- **cartele preplătite**
- **aparate telefonice**

Nu ezitați să profitați de oportunitatea de a vă alătura unei companii de prestigiu cum este ROMTELECOM, fapt care se poate transforma într-un real avantaj pentru dumneavoastră.

Toți cei interesați de oferta noastră pot obține informații suplimentare la numărul de telefon: **08010 AGENT (08010 24368).**

ROMTELECOM | ROMANIA | partener oficial al Comitetului Olimpic Român

(c.716/2003)

Numai prin S.C. **IATSA** S.A. ARAD dealer autorizat DACIA
Calea Timișorii 127 tel/fax: 287.366, 278.950, mobil 0744.618.140

Super Ofertă **CREDIT DACIA** pentru toate modelele

cu AVANS 0% credite pentru toată gama Dacia

avans 30% fără GIRANȚI!

ANGAJĂM CONTABIL
Interviu marți, 2 dec. 2003, ora16

- experiență, amabilitate, seriozitate, profesionalism
- tinichigerie, vopsitorie, mecanică
- vânzări la preț de fabrică autoturisme: **cash, rate, leasing**
- piese de schimb de origine, suprastructuri
- inspecții tehnice periodice

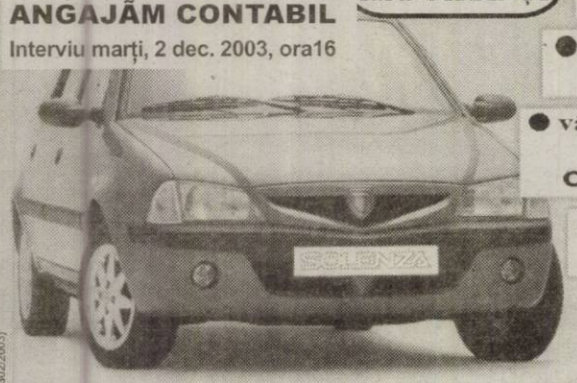

Clienților noștri le oferim o gamă largă de servicii gratuite.

SERVICE: garanții și post garanții

(c.302/2003)

Wood processing company from Poland, manufacturing skin doors and wooden panels will build from green field a new factory in the western industrial zone of Arad.
Operations will start in the second quarter of the year 2004.

We are seeking candidates for the following positions in the company:

General Manager (GM)

Possible candidates should meet the following criteria:
- engineering degree (in wood processing could be an advantage)
- industrial experience in production field (at least 5 years)
- experienced in HRM
- good command of English language both speaking and writing is compulsory
- computer skills
- max. 45 years old

Maintenance Manager (MM)

Possible candidates should meet the following criteria:
- engineering degree in mechanics
- experienced in maintenance service (at least 5 year)
- experienced in managing people
- good command of English language both speaking and writing is compulsory
- computer skills in MS Office and Auto CAD
- max. 45 years old

Please send your CV, letter of intend and a photo to Fundația Romano-Germană str. Gării nr. 59 Vladimirescu, Arad or to e-mail address: frg@arad.ro until 8th of December 2003 Information to tel.: 514.931; 514.934.
Selected candidates will be contacted for an interview. All applications will be kept confidential.

(c.55/2003)

DAEWOO AUTOMOBILE ROMÂNIA

SC FRANCMAR SRL

Unic dealer autorizat din județul ARAD al DAEWOO AUTOMOBILE ROMÂNIA vă pune la dispoziție o ofertă diversificată de modele și nivele de echipare pentru autoturismele comercializate.

DAEWOO MATIZ
începând de la **4390 €** cu TVA

DAEWOO CIELO
începând de la **6790 €** cu TVA

DAEWOO NUBIRA II
începând de la **9990 €** cu TVA

DAEWOO TACUMA
începând de la **14900 €** cu TVA

(c.629/2003)

FRANCKMAR S.R.L. Dealer unic autorizat al județului Arad
- Arad - Str. Andrei Șaguna, nr.16 - Calea Aurel Vlaicu, bl. Z27 -
Tel. 0257.251179, 289600, 0740.310391, 0744.575589

c.FRIGORIFER S.A. ARAD

Calea 6 Vânători nr. 55
tel/fax 0257-289.083

Vinde sau închiriază pe termen lung

- IMOBILE amenajate sau în curs de amenajare
- TEREN pentru construcții de hale industriale dotate cu toate utilitățile pentru producție, depozitare, birouri.

(4044342)

acum ARCHIMINA se extinde !

Vopsele, baițuri, lacuri COLORATE LA COMANDĂ

ÎN PESTE 3.000 DE CULORI

FERONERIE - broaște, șilduri, balamale, etc
SANITARE - fitinguri, robineți, etc
ELECTRICE - prize, intrerupătoare, etc
GRESIE - FAIANȚĂ + adeziv gratis (*

*) în funcție de cantitate

ATENȚIE !

ARCHIMINA se extinde !

TEL. 281.338, 210.022

(c.690/2003)

QUASAR

o companie puternică și în continuă dezvoltare, din domeniul importului, comercializării și distribuției de produse de larg consum cu o rețea de peste 25 de magazine specializate în zona de vest a țării

ANGAJEAZĂ

- **REPREZENTANT VÂNZĂRI** (electronice-electrocasnice)

Cerințe: Studii medii, abilități de comunicare, abilități de prezentare, cunoștințe temeinice de operare calculator.

- **CONDUCĂTOR AUTO**

Cerințe: Carnet de conducere categoriile B, C+E.

Experiența în domeniu și domiciliul în ARAD constituie un avantaj.

SE OFERĂ:

Posibilitatea de a lucra într-o echipă tânără, într-un mediu modern, profesional și în plină dezvoltare;
Pachet de beneficii motivant și în acord cu performanțele realizate.

(c.a. 585/2003)

Persoanele care îndeplinesc cerințele de mai sus și doresc să-și depună candidatura pentru posturile scoase la concurs sunt rugate să trimită până cel târziu în 09/12/2003 CV-urile, **scrisorile de intenție** în care să se menționeze **postul solicitat** și o **copie după permisul de conducere** (pentru postul de conducător auto), prin poștă, fax sau e-mail, la:

Timişoara-300264, str. Divizia 9 Cavalerie (fosta Ialomița), nr.23, Bl.75, parter, Tel/fax 0256-21.44.57, e-mail : jobs@ava.ro
Informații suplimentare despre companie puteți obține accesând site-ul www.quasar.ro

Primăria comunei Pecica

organizează concurs pentru ocuparea postului de **contabil** și două posturi de **muncitori necalificați** la Serviciul Salubrizare, în data de **18.12.2003.**

Condiții pentru postul de economist: studii medii economice.

Informații suplimentare Primăria Pecica str. 2, nr. 150 sau la telefon 468.323.

(3761292)

S.C. Zagros S.R.L.

Timișoara, Calea Buziașului 14-16
Tel. 0256-217959, fax 0256-286.005

angajează - pentru Arad

1) Director vânzări

Cerințe:
- organizarea și coordonarea punctului de lucru din punct de vedere administrativ
- bune abilități interpersonale și de comunicare
- cunoștințe relevante în vânzări, în contabilitate primară și operare PC
- atitudine deschisă și dinamică, orientarea spre rezolvarea problemelor

2) Agenți vânzări

Cerințe:
- experiență în domeniu minim 1 an
- abilitate în comunicare și negociere
- personalitate și dinamism
- prezență agreabilă
- permis categorie B

SE OFERĂ:
- salariu fix + comision motivant
- mașină de serviciu
- contract pe termen lung
- posibilitate de promovare

3) Agent distribuție

Cerințe:
- experiență în domeniu (minim 3 ani)
- permis de conducere categoria B
- domiciliul stabil în Arad

4) Ajutor gestionar

Cerințe:
- cazier curat
- domiciliu în Arad și stagiu militar satisfăcut

5) Operator calculator - facturare

Cerințe:
- cunoștințe în contabilitate primară și experiență în domeniu minim 1 an
- studii: minim liceu
- seriozitate și dinamism
- disponibilitate de a lucra în program prelungit
- domiciliul stabil în Arad

Vă rugăm să trimiteți un CV și o scrisoare de intenție la **fax: 0256/286.005**
e-mail: **zagrost@mail.dnttm.ro**

Persoanele selectate pentru interviu vor fi contactate telefonic.

(3761275)

CRÉATEUR D'AUTOMOBILES

RENAULT Clio Symbol

PREȚURI ÎNCEPÂND DE LA
7.098 EURO + TAXE

Dotări incluse în preț: **aer condiționat, airbag, geamuri electrice față, oglinzi electrice, închidere centralizată cu telecomandă, servodirecție, imobilizator electronic codat** și multe altele ...

CADOU
- JANTE DE ALUMINIU
- VOPSEA METALIZATĂ
- SCAUN ȘOFER REGLABIL PE ÎNĂLȚIME

Oferta este valabilă până la 31 decembrie 2003.

(c. 65/2003)

Vânzări în Leasing Rate

GETAX S.A. - concesionar Renault
ARAD, Calea Bodrogului nr. 10
tel. 0257-281.995 **fax: 0257-280.794**
www.getax.go.ro **e-mail: getax@rdsar.ro**

Un spațiu necesar pentru firma dvs. puteți închiria la telefoanele 338.244, 0721.269.705

ROMPETROL

ROMPETROL DOWNSTREAM este o companie membră a GRUPULUI ROMPETROL, principalul grup petrolier privat din România și operează peste 50 de stații de distribuție carburanți proprii și 120 puncte de distribuție închiriate pe întreg teritoriul României (în acest moment reprezentând cea mai mare rețea privată de benzinării la nivel național).

Compania deschide o nouă stație în Arad și angajează persoane dinamice pentru postul de:

LUCRĂTOR COMERCIAL STAȚIE DISTRIBUȚIE CARBURANȚI

Cerințe:
- Minim 2 ani experiență de lucru în domeniul comercial (clienți, gestiune marfă)
- Studii medii
- Disponibilitate pentru lucru în ture (12 h/zi, program alternativ, o săptămână de lucru/ o săptămână liberă)
- Experiență similară (în cadrul unei stații de benzină) constituie un avantaj

Responsabilități:
- Derularea activității de vânzare de marfă și combustibil
- Asigurarea și păstrarea standardelor de curațenie
- Menținerea relațiilor cu clienții

Se oferă:
- Salariu compatibil cu poziții similare pe piață, bonuri de masă, carte de muncă, mediu de lucru atractiv, integrarea într-o echipa tânără și dinamică, posibilitați de dezvoltare profesională

Curriculum Vitae se va trimite la fax 021/ 206.75.40 sau la adresa e-mail: office.downstream@rompetrol.com

(3761290)

ANIVERSĂRI

LA MULȚI ANI!
pentru
ing. PĂFUCAN TEODOR.
Îți mulțumim pentru dragostea și bunătatea ta. Soția GABRIELA, fiica TEODORA. (25559)

VÂNZĂRI APARTAMENTE O CAMERĂ

Vând garsonieră confort I Arad, str. Alba Iulia, nr. 6, bloc 538, ap. 9, parter, contorizată. Informații telefon 0742.134.205. (9567347)

VÂNZĂRI APARTAMENTE DOUA CAMERE

Vând apartament 2 camere, etaj I, Micălaca, 18.000 Eu. Telefon 283925. (25421)

Vând 2 camere, Bariției, 67 mp, Legea 112, renovat, 15.000 Euro. Telefon 213192; 0722. 257.409. (25190)

Vând 2 camere, Crișan, etaj I, 93 mp, ideal cabinet, 26.000 Euro. Telefon 253364; 0722. 257.409. (25190)

Vând 2 camere Vlaicu, etaj II, 14.500 EU. Telefon 0745. 506.740. (25632)

VÂNZĂRI APARTAMENTE TREI CAMERE

Vând apartament ultracentral, pretabil birouri. Telefon 212544, orele 8-15. (25249)

Vând apartament 3 camere, semidecomandat, parter, Vlaicu, contorizat total, 17.800 Eu. Telefon 251072. (25427)

Vând apartament 3 camere, ultracentral, ultramodern, multiple îmbunătățiri, garaj, aer condiționat, 38.000 Euro. Telefon 0257/230303; 0722.278. 658. (25560)

VÂNZĂRI APARTAMENTE PATRU CAMERE

Vând apartament 4 camere, ultracentral, str. Unirii, 220 mp. Telefon 210422; 0744.478.113. (p)

Vând apartament 4 camere, etaj IV, str. Horia nr. 10, 42.000 Euro, negociabil. Telefon 0723. 287.142. (25250)

Vând apartament 5 camere, decomandat, balcon închis, 2 băi cu vană, gresie, faianță, clima, boxă, 2 garaje. Telefon 0740. 907.366. (25306)

VÂNZĂRI CASE

Vând SĂLAȘ pe șoseaua ARAD-PECICA, 7.915 mp, preț 10 Eu/ mp, negociabil. Telefon 216517. (25085)

Vând casă, 1.000 mp, pe centura din GAI. Telefon 0744.785.497. (24811)

Vând casă sau schimb bloc, cartier Alfa. Telefon 214428. (25198)

Vând casă în Grădiște, 720 mp. Informații telefon 0745. 139.289. (25267)

Vând casă în comuna Semlac, central, 2.000 mp, anexe, fântână, grădină, stare foarte bună. Telefon 0744.835.484. (25376)

Vând casă la cheie, stil occidental, Aradul Nou, Stan Dragu nr. 1, colț cu Ștefan cel Mare. Telefon 0745.862.042, 287773. (25460)

Vând urgent casă în Ghioroc, 4 camere, dependințe, piscină, sere, suprafață totală 1.750 mp. Telefon 461392. (25528)

Vând casă cu două apartamente, singur în curte, acces auto, încălzire centrală gaz, pe strada Vârful cu Dor, Arad, 65.000 Euro, negociabil. Telefon 0257/282811. (25365)

Vând casă 1.440 mp, 3.500 EU, Săvârșin, Valea Mare. Telefon 0745.210.816. (9567062)

Vând casă în Păncota, str. Gării 8, excelent pentru firmă. Telefon 0257/282086; 0744.552. 086. (24882)

Vând vilă parter + 2 etaje, cu teren construcție nouă și 10 ha pământ. Telefon 0744.587.713. (24950)

Vând casă 3 camere, curte, grădină, garaj, încălzire cu gaz, str. Sibiului 10. Telefon 0740. 526.912. (24950)

Vând casă cu grădină, în Gai, la preț convenabil, str. Alexandru cel Bun nr. 23. Informații telefon 252756, orele 10-14; 18-21. (25550)

Vând casă, malul Mureșului, str. Toth Sandor, 115.000 Euro. Telefon 0740.090.344. (25336)

Vând casă central, compusă din 2 apartamente, ideal pentru privatizare, front stradal (1 vecin în curte), 80.000 EU. Telefon 0257 - 256191. (25477)

Vând casă în Macea 722. Merită văzută! Telefon 0722. 353.422. (25102)

Vând casă, construcție 2003, 370 mp utili, teren 900 mp, str. Ep. Ciorogariu nr. 84, preț 180.000 Euro. Telefon 0724. 292.318. (25364)

Vând casă, construcție 2003, 590 mp utili, teren 720 mp, str. Dorobanților, preț 510.000 Euro. Telefon 0722.493.056; 257724. (25364)

Vând casă, VLADIMIRESCU, toate utilitățile (încălzire centrală, telefon, cablu, grădină, teren extravilan, anexe gospodărești). Telefon 514955, 287623; 0722.663.275.

Vând casă Aluniș 321. Telefon 0722.776.836. (25609)

Vând casă str. Dr.Ion Rațiu, nr. 78. Telefon 265824. (25659)

Vând casă 2 camere, gaz, grădină 1200 mp în ZĂDĂRENI, 12.000 EU. Telefon 279980.

VÂNZĂRI SPAȚII

Vând SPAȚIU COMERCIAL: parter - 80 mp, subsol - 130 mp, str. M. EMINESCU nr. 20-22. Telefon 252496. (25245)

Vând GHERETĂ LEMN, capitonată, 12 mp, stare foarte bună, 3.100 Euro, negociabil. Telefon 0745.004.828; 0745. 512.662. (25193)

VÂNZĂRI TERENURI

Vând 0,5 ha pădure, zona Nadăș-Văsoaia. Telefon 286705. (25218)

Vând 2.000 mp, Turnu, pe colț, cu proiect benzinărie. Telefon 0740.907.366. (25306)

Vând 3.000 mp intravilan Nădlac, pe DN7. Telefon 0740.907.366. (25306)

Vând 11.000 mp + clădire 7.000 mp construcție, LIPOVA, preț la vedere. Telefon 0740.907.366. (25306)

Vând 3 ha extravilan cu CF pe șoseaua spre Oradea, 100 m front stradal, 1,5 Eu/ mp, negociabil. Telefon 0740.907.366. (25306)

Vând 7.000 mp + clădire, intravilan ARAD, toate utilitățile, zona industrială PĂDURII. Telefon 0740.907.366. (25306)

Vând 11.000 mp în incinta fostelor Sere-Grădiște. Telefon 0744.603.850, 285249. (25276)

Vând loc casă Măndruloc. Telefon 0722.721.469. (25284)

Vând TEREN intravilan 1,5 ha, cu CF, apropierea Aeroportului. Telefon 0744.280.270. (p.)

Vând 3 ha teren la șoseaua de centură. Telefon 0744.615.247. (24969)

Vând 80 ha agricol, județul Arad, șes, întabulat. Telefon 213192, 253364, 0722.257.409. (25190)

Vând loc de casă în Călugăreni, 10 km de Arad, 1500 mp, preț 4.000 EU negociabil. Telefon 0257 - 536864. (25648)

VÂNZĂRI AUTO

Vând FORD FOCUS, fabricație 2000, motor 1,6, multe extrase, 4+1 uși. Telefon 0745.600.764, 0745.312.174. (25419)

Vând urgent Peugeot 106 Diesel, an 2002, 1.500 cmc. Telefon 0744.584.880; 0257/ 256014. (25251)

Vând Opel Astra fabricație 2003, benzină, 1600 cmc; Golf IV Combi 2000 TDI climatronic. Telefon 0722.251.555. (25577)

(Continuare în pagina 17) ➧

(Urmare din pagina 16)

Vând Cielo, an 1995, preț 3.700 Euro; microbus Mazda preț 1900 Euro. Telefon 0742.038.814. (25680)

Vând autoutilitară Mercedes Benz 207D (dubiță închisă), stare bună, alarmă. Telefon 0722.347.625 sau 0723.226.598. (25278)

Vând Dacia 1310, Break, 1989, 850 Euro. Telefon 0745.614.877. (25531)

Vând 8 cauciucuri aproape noi, pe 14, 13 Michelin, Pirelli. Telefon 0744.379.595. (25281)

Vând Dacia 1300/1980, 400 EU. Telefon 0745.210.816. (9567063)

Vând Dacia 1310, an 1996, verzui metalizat, 1.800 Euro. Telefon 325159; 0745.611.325. (9566984)

Vând tractor U650, plug și ierbicidator, vizibile la Zimandul Nou nr. 374. Telefon 0722.436.275. (25241)

Vând Dacia 1300 stare bună. Telefon 253534. (25631)

Vând Dacia 1310 L, an 1999, alb boreal, instalație gaz, omologatăm închidere alarmă, stare foarte bună, 2550 EU negociabil. Telefon 0721.933.917. (25637)

Vând Mercedes 240 Diesel an fabricație 1982, stare funcționare bună, interior piele, telefon, trapă electrică, casetofon Pioneer, preț 3.000 EU negociabil. Telefon 0724.131.486; 0742.575.789. (25658)

Vând Dacia Break, 1991 decembrie, tamponat partea dreaptă, CIV, numere noi, 1300 Euro, negociabil. Telefon 0788.680.026. (25674)

VÂNZĂRI ELECTRO

Vindem LĂZI, COMBINE FRIGORIFICE, CONGELATOARE, FRIGIDERE, MAȘINI DE SPĂLAT, TV COLOR, numerar sau în rate, prețuri foarte mici și negociabile, Calea Radnei nr. 225, telefon 259339, 0744.706.321, 563027. (25268)

Vindem CASE MARCAT FISCALE, CONSUMABILE, CÂNTARE ELECTRONICE. Telefon 211211, 281188. (c.)

Vând TV COLOR, MAȘINI SPĂLAT AUTOMATE, în 2 rate. Telefon 251392. (25220)

Vând tuner muzical Sony cu două boxe 100 W. Telefon 0745.614.877. (25531)

Vând TV COLOR, MAȘINI SPĂLAT AUTOMATE, FRIGORIFICE. Garanție. Telefon 233511. (25576)

Vând TV COLOR, diverse mărci și modele, garanție, 2.400.000 lei. Telefon 338175, orele 9-17. (24513)

Vând frigorifice: VITRINE, RAFTURI, CAMERE, AGREGATE, VAPORIZATOARE. Telefon 281384. (24612)

VIndem CASE DE MARCAT FISCALE, CÎNTARE ELECTRONICE și CONSUMABILE, str. I. L. Caragiale nr. 22. Telefon 272727, 282829. (25412)

Vând cameră video mini DV, preț 500 Eu. Telefon 246518. (25593)

Vând CONGELATOR, COMBINĂ FRIGORIFICĂ și FRIGIDER, foarte ieftin și garanție. Telefon 275277. (22826)

Vând TV COLOR, MAȘINĂ AUTOMATĂ DE SPĂLAT, foarte ieftin și garanție. Telefon 275277. (22826)

Vând telefon Sony, Ericson T100, 3.000.000 lei, Panasonic 2.200.000 lei. Telefon 0257 - 281197, 0722.381.746. (25177)

Vând ieftin TELEVIZOARE COLOR diferite diagonale, telecomandă, garanție. Telefon 338090. (25668)

Vând la prețuri bune TELEVIZOARE COLOR, MAȘINI SPĂLAT AUTOMATE, CONGELATOARE, LĂZI și COMBINE frigorifice. Ofer garanție. Calea Radnei 153. Telefon 274600. (25085)

VÂNZĂRI DIVERSE

Vând PLASĂ GARD ZINCATĂ - 25.000 lei/kg, toate dimensiunile, CUIE, PLASĂ RABITZ, 39.000 lei/kg, toată gama de SÂRME, str. VRABIEI 4. Telefon 289997; 0744.289.997; 0721.474.980. (25532)

Vând TABLĂ ZINCATĂ și DECAPATĂ, COTURI și BURLANE FUM, JGHEABURI și BURLANE ZINCATE, str. Vrabiei, nr. 4. Telefon 289997; 0744.289.997; 0721.474.980. (25532)

Vând LEMNE FOC, NISIP, BALAST, asigur transport la domiciliul clientului. Telefon 241278; 0745.036.298. (25026)

Vând BOLȚARI, calitatea I, 14 modele, prețuri negociabile. Telefon 0745.634.885. (10076)

Vând TERMOTEKA VAILLANT, boiler pe gaz, transpalet 2 to. Telefon 0724.373.950. (25294)

Vând POMI FRUCTIFERI, ARBUȘTI ornamentali, TRANDAFIRI. Dorobanți nr. 86. Telefon 535058; 0744.635.011, familia SARUSI. (24854)

Vând POMI FRUCTIFERI altoiți, diferite soiuri și TRANDAFIRI. Familia OLOIERIU, sat CUVIN nr. 210. Telefon 461064; 0744.174.785. (25401)

Vând LEMNE FOC, esență tare, transport la domiciliu. Telefon 253270. (25408)

Vând LEMNE FOC, NISIP, BALAST, la domiciliul clientului. Telefon 214428. (25529)

Vând PARCHET (fag, stejar), pervazuri (fag, stejar). Telefon 235271; 0744.555.338. (9995565)

Vând FURAJE GRANULATE, import UNGARIA, la prețuri fără concurență. Telefon 253589. (c. 544)

Vând TERACOTE noi, culori și modele deosebite, toate accesoriile, MORTAR și BETON REFRACTAR, CĂRĂMIZI din teracotă pentru pardoseli și ORNAMENTE. Magazin în incinta INTERNATIONAL TRANSPORT, lângă stadionul UTA, prețuri de la 3.600.000 lei. Telefon 0742.063.919. (9567058)

Vând masă de birou (stil vechi) din lemn de stejar, o bibliotecă cu canapea încorporată; filodendron, ficus și trandafir japonez. Telefon 254368. (p)

Ocazie! Vând SINGER mijlociu, 3,6 mil; chiuvetă + WC Olivia maro 0,5 mil; blană marmotă nr. 48-50 1,8 mil, prețuri negociabile. Telefon 212593.

Vând CENTRALĂ GAZ pentru suprafață mare. Telefon 0722.776.836. (25609)

Vând garaj autorizat, zona Miorița, bl. 167. Telefon 279336. (25610)

Vând frigider, congelator, ladă frig, combină frig, vitrină frig, casă. Telefon 210613. (25652)

Vând BOLȚARI VIBROPRESAȚI, 300x250x200, 11.500 lei/buc., mc - 770.000. Telefon 0257 - 281491, 0722.381.750. (25177, 178)

Vând mobilier comercial, rafturi, tejghele, mese birou, dulapuri, aplice porțelan, cântar semiautomat. Telefon 0723.253.651. (p)

VÂNZĂRI AUTO

Cumpăr Dacia 1310, cu numere noi, din 1984 în sus; chiar cu probleme caroserie. Ofer, funcție de stare. Telefon 0723.045.296. (25231)

Cumpăr talon BMW benzină, 4 uși, an fabricație până în 1990. Telefon 0724.131.486; 0742.575.789. (25658)

CUMPĂRĂRI DIVERSE

Cumpăr pene și coarne de cerb. Telefon 210480. (25511)

Cumpăr mașină butelie aragaz, 350.000 lei. Telefon 254461. (25167)

LOCURI DE MUNCĂ

Angajez urgent VÂNZĂTOARE cu gestiune. Telefon 280850. (25654)

Angajez VÂNZĂTOARE cu carte muncă, program nonstop. Telefon 243485, 0744.397.850. (25276)

Angajez TEHNOREDACTOR și DISTRIBUITORI ziare. Telefon 0742.038.814. (25679)

OMNIASIG caută AGENȚI (COLABORATORI); VÂNZĂTORI în vederea încheierii asigurărilor de răspundere civilă obligatorie auto (RCA 2004). Oferim posibilitatea obținerii unor câștiguri atractive și a unei colaborări de viitor. Telefon 255500. (25677)

FIRMĂ ÎNCĂLȚĂMINTE angajăm MAȘINISTE CUSUT, cu experiență. Telefon 288745. (25472)

SC angajează pentru GALSA: CTC-istă, CONFECȚIONERE, cu experiență, salar 5.000.000-6.000.000, bonuri masă, decontare abonament. Telefon 0257/531668; 0257/531322. (25560)

FIRMĂ DE ÎNCĂLȚĂMINTE, angajează PERSOANĂ cu experiență pentru mașina de subțiat. Telefon 254233. (25530)

Angajăm VÂNZĂTOARE magazin alimentar, Gai. Telefon 0257 - 274994, 0745.057.550. (25595)

SOCIETATE COMERCIALĂ angajează LUCRĂTOR COMERCIAL, stagiul militar satisfăcut, permis categoria B, vârsta maximă 30 ani. Oferim condiții de muncă deosebite. Relații telefon 271404. (25612)

Angajăm CONFECȚIONERE pe triplok și liniare, CTC- ist(ă). Telefon 256585. (25343)

DEPOZIT angajăm: IFRONIȘTI, cu carnet conducere. Asigurăm carte muncă, salar bun. Telefon 270079. (p)

Angajăm LUCRĂTOR CONTABIL pentru depozit, cunoștințe minime calculator. Asigurăm carte muncă. Telefon 270079. (p)

FIRMĂ ÎNCĂLȚĂMINTE angajează MUNCITORI LA SUBȚIAT și ȘTAMPILAT și ȘEF SECȚIE subțiat-ștampilat, cu multă experiență. Rugăm să sune doar persoanele corespunzătoare. Telefon 272240. (25407)

Patiserie, angajează PATISER cu experiență, AJUTOR PATISER, PATISER cu experiență în foietaj. Telefon 0740.204.197. (25373)

Angajăm COFETAR sau tineri dornici să învețe meseria de cofetar-patiser, domiciliul Arad. Telefon 256155, zilnic, între orele 13-15. (23599)

Angajăm DISPECERE TAXI și ȘOFERI. Telefon 0745.036.462. (9995619)

Farmaciile HELP NET angajează pentru ARAD, FARMACIST DIRIGINTE, FARMACIȘTI, ASISTENȚI FARMACIE și TEHNICĂ DENTARĂ. Condiții: absolvenți Facultate de Farmacie/ Școală Postliceală, aviz liberă practică, abilități operare PC. Trimiteți CV la fax 0256/426793 sau e-mail la helpnet1@helpnet.ro până la data 12.12.2003. (f. 3761272)

Angajăm DACTILOGRAFĂ, VÂNZĂTOARE Fast - Food. Telefon 280972, 281823, 281292. (25590)

Angajez VÂNZĂTOARE magazin lactate Piața M. Viteazul, 20-45 ani. Telefon 0722.748.670. (25626)

Angajăm PERSOANĂ CONTABILITATE PRIMARĂ-experiență și CONTABILĂ. Telefon 280908, 0744.577.855. (25627)

SC TRANSCONDOR SA angajează DISPECERI (cunoștințe PC și o limbă de circulație internațională); CASIER (cunoștințe PC); ȘOFERI LKW. C.V., cererea de angajare, foto 3/4 se vor depune personal la sediul din str. Dumbrava Roșie nr. 1 (la ieșirea spre Nădlac, Ceala II). (9995620)

FIRMĂ PARTICULARĂ angajează PAZNICI. Informații telefon 0257-258825, 277430, între orele 7.30-17.30. (9995621)

Angajăm 2 VÂNZĂTOARE pentru magazin alimentar. Telefon 0724.671.504. (25642)

Ziarul PIAȚA ARADULUI angajează REMIZIERI (vânzători ambulanți). Telefon 0257 - 282952. (25669)

Caut COLABORATORI dinamici, inteligenți, pentru activitate independentă. Telefon 0745.251105; 287159. (25672)

PRESTĂRI SERVICII

Execut STRĂPUNGERI BETON pentru hote, uși balcon, bolți. Telefon 0740.212.750. (25601)

SILDOR PROD.
Reparații montaj, FRIGORIFICE și AER CONDIȚIONAT. Vânzări VITRINE, RAFTURI și CAMERE FRIGORIFICE, NOI. Telefon 0257-349121, 0257-270622. (c. 32)

PARCHETĂRI, RAȘCHETĂRI (inclusiv laminat). Avem materiale. Telefon 0744.555.338; 235271, 211926. (24163)

Repar cu piese originale și garanție orice tip de MAȘINĂ DE SPĂLAT AUTOMATĂ străină. Telefon 274118. (24796)

Școala șoferi CUSTOM, înscrie pentru DECEMBRIE, cele mai mici tarife. Telefon 254196. Vă dorim SĂRBĂTORI FERICITE! (25239)

ȘCOALA ȘOFERI „VÂRTACI" începe seria Crăciunului. Telefon 246527, 0721.477.552; www scoalavartaci.tripod.com (25636)

SOCIETATE COMERCIALĂ vinde și execută la comandă: BUCĂTĂRII, SUFRAGERII, HOLURI, DORMITOARE. Informații Piața UTA, magazinul „MOBILA". Telefon 275911. (25650)

SC execută RENOVĂRI INTERIOARE, SPAȚII COMERCIALE, IZOLAȚII TERMICE, instalații ELECTRICE-SANITARE. Telefon 0740.210.417; 0723.612.906. (25655)

Repar ieftin FRIGIDERE, CONGELATOARE, garanțial, deplasare gratuită. Telefon 217451; 0722.417.397. (25183)

REPAR: TERMOTECI, ARAGAZE, MICROUNDE, DIVERSE. Vindem TERMOTECI noi. Telefon 0740.848.239. (25665)

DIVERSE

ALEXIL și ANA, colaboratorii revistei „Lumea misterelor", intervin pozitiv (orice domeniu). Profesionalism. Telefon 0256/436801; 0744.528.876; 0722.200.147. (25036)

„E1 AEROBIC CLUB" organizează AEROBIC PENTRU COPII, vârsta 6-14 ani, dimineața - după masa. Telefon 0722.504.378. (24422)

PREZICĂTOARE

Faimoasa prezicătoare
ILEANA,
deținătoare a harului sfânt, puteri paranormale, vă poate ajuta în postul Crăciunului, aducându-vă liniștea sufletească, persoana iubită din țări străine, lecuiește frica, urinatul în pat, desface cununii, impotența, epilepsia, împreunează cupluri despărțite și multe altele. Cine dorește fericirea în prag de sărbători, să sune la telefon 0722.473.881. (25396)

Tămăduitoarea clarvăzătoare
TAMARA
lucrează cu har sfânt. În postul Crăciunului descântecele sunt mai puternice. TAMARA dezleagă farmece, blesteme, cununii, lecuiește beția, impotența, gelozia, aduce spor, prosperitate în afaceri, aduce persoana iubită, multe altele. Rezultate garantate 100%. Maximă seriozitate. Apelați cu încredere. Telefon 0257/368624; 0723.421.156. (25547)

CLARVĂZĂTOAREA,
LAVINIA RODICA,
înzestrată de la Dumnezeu cu HAR SFÂNT și puteri miraculoase, desemnată cu cele mai multe cazuri rezolvate, fără eșec pe plan național, în prag de sărbători și în POSTUL CRĂCIUNULUI, face talismane purtătoare de noroc și cele mai eficiente dezlegări de FARMECE și BLESTEME, împreunează iubit și iubita, soț și soție, scoate ARGINTU VIU, aduce SPOR și PROSPERITATE în casă și afaceri, lecuiește IMPOTENȚA și ALCOOLISMUL precum și multe boli, toate cu asigurarea reușitei. Doritorii pot apela cu încredere la telefon 0721.777.880; 0742.503.621. (25676)

Cea mai puternică clarvăzătoare
MARIA
dezleagă farmece, blesteme, lecuiește beția, impotența, gelozia, aduce persoana iubită, aduce spor, prosperitate în afaceri. Rezultate garantate de la prima ședință. În postul Crăciunului sunt cele mai puternice descântece. Telefon 368624; 0744.960.025. (25545)

Nimic nu vă este ascuns și o întreagă lume de mister se deschide în fața dumneavoastră prin puterea clarvăzătoarei,
VALENTINA,
din Arad, prin puterile sale inegalabile, dezleagă cununii, scoate argintul viu, vindecă epilepsia, impotența, alcoolismul, este o VRĂJITOARE AUTORIZATĂ și oferă rezultate garantate. Poate fi contactată, telefon 0257-231258; 0721.564.457; 0742.670.581. E-MAIL: VALENTINA28RO@YAHOO.COM. (25419)

Anonim. Mii de mulțumiri doamnei
SUNITA,
mi-a adus persoana iubită, după o despărțire de 2 ani. Telefon 229775; 0745.243.909. (25561)

CITAȚII

Se citează pârâtul CORBEANU AUREL, cu ultimul domiciliu în Sântana, str. Primăverii nr. 10, în calitate de pârât, în dosar nr. 1518/2003, al JUDECĂTORIEI CHIȘINEU CRIȘ, având ca obiect uzucapiune, termen 9 decembrie 2003, reclamant LAZEA ANA. (25619)

Se citează, pentru termenul de 12 decembrie 2003, ora 10, la Biroul Notarial Public „Savin Luminița" cu sediul în Arad, Calea Aurel Vlaicu, bl. Z24, sc. A, ap. 4, moștenitorii defunctei IOJA TEREZIA, decedată la data de 1 aprilie 1998, cu ultimul domiciliu în comuna Livada, sat Sânleani, județul Arad. În caz de neprezentare, succesiunea se va dezbate în lipsă cu stabilirea calității de NEACCEPTANT ÎN CONDIȚIILE ART. 700, COD CIVIL. (25621)

TURISM

BILETE AUTOCAR pentru toată EUROPA. Plecări zilnice: Telefon 206188 - Autogara Nouă (lângă OMV). Telefon 256460 - B-dul Revoluției 57 - etaj. (9995606)

ÎNCHIRIERI

Închiriez AUTOMACARA 16 to. Telefon 0744.523.701. (24953)

(Continuare în pagina 18)

NOSFERATUM S.r.l. **20% reducere pensionari** **SERVICII FUNERARE COMPLETE** certificat ISO 9001:2000 **Arad, str. GHIBA BIRTA nr. 26 Tel. 0257/270.437;0744/554.874**

(Urmare din pagina 17)

Închiriez (ofer) SPAȚIU COMERCIAL, 50 mp, ultramodern, str. Andrei Șaguna nr. 35, lângă BAT. Telefon 368685, 0744.280.270. (p)

Închiriez apartament 1 cameră, mobilat occidental, Podgoria, 80 EU/lună. Telefon 0724. 783.080; 232555. (9995613)

Închiriez (ofer) SPAȚIU COMERCIAL str. Crișan. Telefon 0721.599.721. (25585)

Primesc elev-student în gazdă, la casă, 500.000 lei + jumătate cheltuieli; dau în chirie sau în parte grădină. Telefon 245706. (25589)

Închiriez (ofer) FADROMĂ pentru diverse lucrări. Telefon 0722.700.080; 0744.700.080. (25615)

Oferim spre închiriere SPAȚII COMERCIALE pentru: MAGAZINE, DEPOZITE, PRODUCȚIE. Telefon 281036. (c. 48)

Închiriez 15 mp, grup sanitar, totul nou, Unirii nr. 1. Telefon 0722.294.842, 0722.287 612. (25620)

Ofer închiriere apartament 3 camere lângî Teatru, amenajat, 250 EU. Telefon 0257 - 281195. (25639)

Primesc 2 studente (eleve) în gazdă, central. Telefon 283418. (25647)

Dau în chirie apartament 1 cameră, central, contorizat. Telefon 234321. (25667)

Închiriez (ofer) apartament 1 cameră, curte, gaz, central, 65 Euro. Telefon 211275; 0740. 467.281. (25673)

✝ DECESE ✝

Cu adâncă durere în suflet, anunțăm trecerea în neființă, după o lungă și grea suferință, a celui care a fost tată, socru și bunic

JUDEA IOAN,

în vârstă de 85 de ani. Înmormântarea va avea loc azi, 2 decembrie 2003, la Cimitirul din Micălaca. Slujba religioasă se va oficia începând cu ora 14, de la locuința de pe str. Dreptății, nr. 20. Dumnezeu să-l odihnească în pace! Familiile JUDE și PUTNIC.

Înmărmuriți de durere anunțăm decesul fulgerător al celui care a fost soțul și tatăl nostru drag

UDRONI MIRCIA.

Chipul tău drag ne va însoți până în clipa revederii în veșnicii. Înmormântarea a avut loc luni, 1 decembrie 2003. Soția DORINA și fiii SORIN și RĂZVAN, veșnic îndoliați.

După o lungă și grea suferință, ne-a părăsit la numai 50 de ani, cel care a fost cel mai iubit soț și tată

BORDAȘ MARIAN.

Nu te vom uita niciodată! Soția DOINA și fiii CRISTIAN și MARIUS. Înmormântarea va avea loc azi, 2 decembrie, de la Capela Cimitirului Eternitatea, ora 13.

Cu adâncă durere anunțăm încetarea din viață a celui ce a fost tată și bunic

POTRE FLORIAN,

în vârstă de 75 ani. Înmormântarea va avea loc azi, 2.12.2003, ora 15, Cimitirul Grădiște. Familiile îndoliate.

Cu adâncă durere anunțăm încetarea din viață, a scumpei noastre soră, mătușă

HALICO ANA,

în vârstă de 73 de ani, după o lungă și grea suferință. Familia îndoliată.

Cu nețărmurită durere anunțăm încetarea din viață, după o scurtă dar grea suferință, la vârsta de 77 de ani, a iubitului nostru soț, tată, socru și bunic

ing. PELĂU TRAIAN,

om de aleasă ținută morală și profesională, cel care și-a dedicat întreaga viață familiei și profesiei. Vei rămâne veșnic în sufletele noastre, pentru harul, bunătatea și înțelepciunea cu care ne-a înconjurat mereu. Îl vom conduce pe ultimul drum azi, 2.12.2003, ora 15, de la Capela Nosferatum, Cimitirul Eternitatea. Dumnezeu să-l odihnească în pace! Familiile îndoliate PELĂU și FUFEZAN.

Cu sufletul plin de durere și lacrimi în ochi, anunțăm trecerea fulgerătoare în neființă, a celei care a fost

GÎNJU DOINA.

Înmormântarea va avea loc azi, 2 decembrie 2003, ora 13, de la Capela Cimitirului din Țarină Lipova. Dumnezeu să o odihnească! Soțul MAXIM, fiii MIRCEA, RADU, nora LIA și nepoții.

✝ CONDOLEANȚE ✝

Mulțumim celor care au fost alături de noi și l-au condus pe ultimul drum la trecerea fulgerătoare, la cele veșnice a celui care a fost soț, tată, bunic, frate, cumnat și unchi,

LEAC NICOLAE
din comuna ȘAGU.

Dormi în pace, suflet blând! Familia îndoliată, LEAC.

Suntem alături de domnul ing. IOAN JUDE directorul general al SC FERONERIA SA ARAD, în marea durere pricinuită de decesul tatălui său,

JUDEA IOAN.

Sincere condoleanțe! Dumnezeu să-l odihnească! Conducerea și colectivul societății. (25653)

Sincere condoleanțe doamnei BALICA LUCREȚIA, la pierderea mult iubitului frate. Dumnezeu să-l odihnească în pace! Colegii de la SC PREFIN EST EUROPE SRL. (25603)

Asociația de Proprietari din Bd. Revoluției 52-54 regretă profund dispariția celui ce a fost director general la Fabrica de Confecții Arad,

ing. PELĂU TRAIAN

și transmit sincere condoleanțe familiei îndoliate. (25638)

Suntem alături de fiica, sora, mătușa și nepoții noștri, la tragica despărțire de cel care a fost ginere, cumnat și unchi

UDRONI MIRCIA,

pe care nu-l vom uita niciodată! Socrii, cumnata RODICA și nepoata LARISA. (25640)

Suntem alături de DORINA, SORIN și RĂZVAN la tragica despărțire de cel care a fost verișorul și unchiul nostru

UDRONI MIRCIA.

NELU, FLORICA, EMA și ADRIANA DEME. (25641)

Suntem alături de DORINA, SORIN și RĂZVAN la dureroasa despărțire de prietenul nostru drag

UDRONI MIRCIA.

LAURENȚIU și LUCREȚIA RUS. (25643)

Plecând din mijlocul nostru așa de repede, fratele

BORDAȘ MARIAN

a lăsat un gol imens în sufletele noastre. Fratele GEORGE cu soția MARIANA. Dormi în pace! (25644)

Un ultim omagiu celui ce a fost fratele meu

BORDAȘ MARIAN.

Neștearsă îți va fi amintirea. Sora DORINA cu fiicele. (25645)

Regretăm profund dispariția prietenului nostru

ing. PELĂU TRAIAN.

Suntem alături de familia greu încercată și transmitem sincerele noastre condoleanțe. IOLI și LUCIAN. (25651)

Un ultim omagiu celui care a fost bunul nostru prieten și omul VICKI FRANK. Sincere condoleanțe familiei îndoliate! Dumnezeu să-l odihnească! Familia CARACIONI VASILE și TUDOR. (f)

Dragă MOȘU,

PELĂU TRAIAN

ți-am vegheat suferința așa cum ne-ai vegheat copilăria, fiind pentru noi nu doar cel mai iubit bunic, ci un adevărat părinte. Ne vor lipsi sfaturile, înțelepciunea și dragostea ta, dar ne vom strădui să pășim pe cărările vieții așa cum ți-ai fi dorit tu, să fii mândru de noi și acolo sus, în ceruri. Ne va fi mereu dor de tine! CORINA și ADRIAN JUVERDEAN. (25660)

Înainte de a te colinda în seara Sfântă de Ajun, ne-ai părăsit, unchiule drag

ing. PELĂU TRAIAN.

Cu frunțile plecate și veșnică recunoștință, nepoții CÂNDEA FLORICA, PĂTRAȘCU LIVIA și RANTA LIVIU cu familiile. (25660)

Cu multă tristețe am primit vestea trecerii în neființă a celui care a fost iubitul nostru unchi

ing. PELĂU TRAIAN.

Un ultim rămas bun din partea nepoatelor GEORGETA MOGA din Cluj și FLORICA ROȘCA-PELĂU din Oradea, împreună cu familiile. (25660)

Întreaga mea compasiune familiilor îndoliate PELĂU și FUFEZAN la trecerea în neființă a bunului meu vecin

ing. PELĂU TRAIAN.

Un ultim omagiu! MĂRIOARA MICAN cu familia. (25660)

Cu adâncă durere și lacrimi în ochi anunțăm trecerea în neființă a celei care a fost

GÎNJU DOINA.

Nu te vom uita niciodată! Fratele ULPIU, cumnata VIORICA, nepoții DELIA, LUCIA și LEONID. (25662)

Colectivul de muncă al SC MODA SA regretă dispariția fostului director al Intreprinderii de Confecții Arad,

ing. PELĂU TRAIAN,

om de aleasă omenie care a condus fabrica cu multă competență și profesionalism timp de 17 ani. În aceste momente de tristețe toți cei cu care a colaborat îi aduc un ultim omagiu iar familiei îndoliate, sincere condoleanțe. (25663)

Regretăm trecerea la cele veșnice a celui care a fost

ing. PELĂU TRAIAN

și transmitem sincere condoleanțe familiei îndoliate. Familia PAVEL N. (25664)

Consiliul de Administrație al SC MODA SA este alături de doamna director general ing. FUFEZAN MONICA DIANA în greaua încercare provocată de moartea tatălui său,

ing. PELĂU TRAIAN

și transmite sincere condoleanțe familiei îndoliate. (25663)

Sindicatul SC MODA SA este alături de doamna director ing. MONICA FUFEZAN, în aceste momente grele la pierderea tatălui drag, cel care a fost

ing. PELĂU TRAIAN

și transmite sincere condoleanțe familiilor îndurerate. (25663)

Suntem alături de familia doamnei dir. general MONICA DIANA FUFEZAN și familia PELĂU în aceste momente grele pricinuite de trecerea în eternitate a celui care a fost

dir.ing. TRAIAN PELĂU.

Sincere condoleanțe familiilor îndurerate, din partea Biroului Financiar-Contabilitate de la SC MODA SA. (25663)

Colectivul Biroului Administrativ al SC MODA SA este alături de doamna director general ing. FUFEZAN MONICA DIANA în aceste momente triste pricinuite de moartea tatălui său,

ing. TRAIAN PELĂU

și transmite întregii familii, sincere condoleanțe. (25664)

Colectivul Biroului Resurse Umane de la SC MODA SA transmite sincere condoleanțe doamnei director general, ing. FUFEZAN MONICA DIANA și întregii familii, la dispariția din viață a tatălui,

ing. PELĂU TRAIAN.

(25664)

Suntem alături de familia doamnei director general MONICA DIANA FUFEZAN, la trecerea în veșnicie a tatălui drag. Sincere condoleanțe! Biroul Producție al SC MODA SA. (25664)

Suntem alături de familiile FUFEZAN și PELĂU în greaua încercare pricinuită de pierderea tatălui. Colectivul Compartimentului de Asigurare al Calității. (25664)

Lacrimile și recunoștința noastră nu vor fi niciodată îndeajuns să răsplătească profesionalismul și dragostea părintească cu care ne-ați îndrumat pașii în viață. Dumnezeu să-l odihnească în pace și să mângâie sufletele îndurerate ale familiei fostului nostru director și profesor,

inginer PELĂU TRAIAN.

Serviciul Tehnic SC MODA SA. (25664)

Suntem alături de familiile FUFEZAN și PELĂU în durerea pricinuită de decesul celui care a fost

ing. PELĂU TRAIAN.

Sincere condoleanțe! Oficiul Calcul - MODA. (25664)

Serviciul Comercial al SC MODA SA este alături de familiile FUFEZAN și PELĂU în marea durere pricinuită de decesul celui care a fost

ing. PELĂU TRAIAN

și transmite sincere condoleanțe. (25664)

Colectivul Biroului Export și Depozitul de Produse Finite aduce un ultim omagiu celui care a fost

ing. PELĂU TRAIAN.

Sincere condoleanțe familiilor PELĂU și FUFEZAN. (25664)

Sincere condoleanțe doamnei director general, ing. MONICA FUFEZAN și întregii familii, în greaua încercare pricinuită de dispariția tatălui

ing. PELĂU TRAIAN.

Colectivul S I SC MODA SA. (25664)

Aducem un ultim omagiu celui care a fost

director inginer PELĂU TRAIAN

și transmitem condoleanțe familiei director FUFEZAN de la SC MODA SA din partea Secției II-a. (25664)

S-a stins din viață, distinsul om,

ing. PELĂU TRAIAN,

lăsând în sufletul celor care l-au cunoscut, durere și suferință. Suntem alături de familia îndoliată, transmițându-i sincere condoleanțe. Colectivul Secției III SC MODA SA. (25664)

Colectivul Secției a IV-a MODA SA este alături de doamna director ing. FUFEZAN MONICA DIANA, la decesul tatălui

ing. PELĂU TRAIAN

împărtășindu-i durerea. Transmitem sincere condoleanțe familiei. Dumnezeu să-l odihnească în pace! (25664)

Suntem alături de familia doamnei dir. ing. FUFEZAN MONICA DIANA și PELĂU în aceste momente grele pricinuite de moartea celui care a fost

ing. PELĂU TRAIAN

și le transmitem sincere condoleanțe. Familia SFĂT I. (25664)

Suntem alături de familia doamnei dir. ing. FUFEZAN MONICA DIANA la marea durere pricinuită de decesul tatălui

ing. PELĂU TRAIAN.

Sincere condoleanțe! Familia POP GHEORGHE. (25664)

Cu tristețe și compasiune suntem alături de familiile PELĂU și dir. FUFEZAN la trecerea în eternitate a celui care a fost

dir. ing. PELĂU TRAIAN.

Sincere condoleanțe! Familia dr. FIȘTIOC. (25671)

✝ Colectivul SC CET ARAD SA este alături de familia UDRONI în greaua încercare prin care trece cu ocazia morții fulgerătoare, la numai 45 de ani, a lui

UDRONI MIRCIA,

mecanic turbinist la CET HIDROCARBURI. Sincere condoleanțe și Dumnezeu să-l ierte! (25670)

Sincere condoleanțe doamnei PELĂU și familiei FUFEZAN la trecerea în neființă a celui ce a fost, distinsul

ing. TRAIAN PELĂU.

Dumnezeu să-l odihnească în pace! DANA, PUIU și BOGDAN OLAR. (25675)

✝ COMEMORĂRI ✝

Pios omagiu, veșnică pomenire tăticului, bunicului nostru drag

TAMAȘ PETRU

din LAZURI, plecat în urmă cu 15 ani. Îi păstrăm o vie amintire. Soția, fiicele, nepoții. (25646)

Lacrimi, durere, pe mormântul celui care a plecat dintre noi acum 5 ani,

ing. MARINEL ROȚ

din LAZURI. Te plâng mereu, fiul tău drag RADU, soția CRINA, mama MĂRIOARA, tata LELUȚ. (25629)

A trecut un an de când trăim doar cu amintirea celei care a fost mama și soacra

KOSZKA LUCREȚIA,

un suflet care suntem siguri că veghează mereu asupra noastră. Dumnezeu să te odihnească în liniște și pace. Familia HOFFMANN. (25656)

Ieri, 1 decembrie 2003, s-au împlinit 5 ani de la decesul celui care a fost

COVACI SAVU.

Dumnezeu să-l odihnească în pace! Nu te vom uita niciodată: soția, copiii și nepoții. (25657)

✝ SERVICII FUNERARE ✝

IN MEMORIAM "KUKI"

Servicii Funerare Complete

Str. M Eminescu Nr.4
ÎN CURTE
Tel:211.929 - 0723.343.964

Magazin deschis la orice oră

OFERĂ:
SICRIE 10 modele de la 600.000 - 2.800.000
SICRIE LUX 6 modele de la 3.600.000- 11.500.000
SICRIE import 70.000.000 lei
Mânere. șuruburi accesorii
LENJERIE 7 modele de la 350.000 - 2.000.000
GRATUIT !!!!
Transportul sicriului la domiciliu
ÎNBĂLSĂMATUL
Plata în Rate !!!
Transport Intern și Internațional

RO STYL COMPANY
SERVICII FUNERARE COMPLETE
PRODUCĂTOR SICRIE
ARAD, STR. M. EMINESCU 22,
TELEFON 214.422
TELEFON 0744.690.121
Magazin deschis și noaptea

OFERIM
● SICRIE 10 MODELE DE LA 500.000 LA 3.600.000
● SICRIE LUX 4 MODELE DE LA 4.500.000 LA 20.000.000
● LENJERIE DECES 6 MODELE DE LA 300.000 la 2.000.000
● CRUCE, LUMÂNĂRI, PROSOAPE, BATISTE, MÂNERE și ȘURUBURI SICRIU

OFERTĂ SICRIU FAG CRUCE RESPETE 1.500.000

APELÂND LA SERVICII:
ÎMBRĂCAT, FORMOLIZAT ȘI TRANSPORT BENEFICIAȚI DE 15% REDUCERE LA SICRIU
TRANSPORT INTERN ȘI INTERNAȚIONAL
▼PLATA ȘI DUPĂ ÎNCASAREA AJUTORULUI DE ÎNMORMÂNTARE.

PĂREREA DVS. CONTEAZĂ!

Magazinele BENDEA

VĂ OFERĂ

INSTALAȚII SANITARE
GRESIE FAIANȚĂ

TOATĂ GAMA DE INSTALAȚII SANITARE, MATERIALE DE CONSTRUCȚII, SCULE, MATERIALE PT. AMENAJĂRI INTERIOARE

GRESIE FAIANȚĂ
IMPORT ITALIA și SPANIA

NOU!!! Produse electrocasnice

- cuptoare cu microunde
- mașini de spălat
- televizoare
- frigidere
- aragaze
- hote

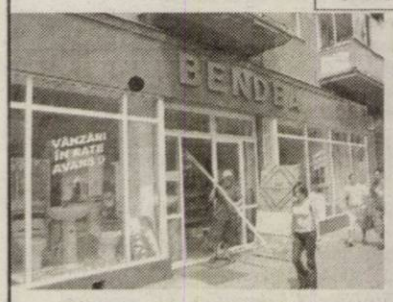

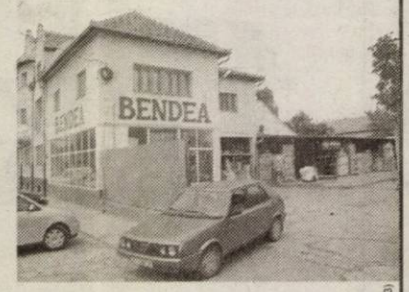

TOATE PRODUSELE COMERCIALIZATE CU PLATA ÎN **60** RATE LUNARE FĂRĂ GIRANT

DOBÂNDĂ **1,75%** LUNĂ

(c.579/2003)

ARAD, B-DUL REVOLUȚIEI nr. 26-38 Telefon 231.853

ARAD, STR. PĂDURII Telefon 228.966

ARAD, STR. L. REBREANU nr. 68 Telefon 250.905

Banca Comercială Carpatica S.A.
Sucursala Arad

organizează concurs pentru ocuparea postului de

Informatician

Condițiile necesare participării sunt:

- studii superioare de specialitate
- cunoștințe și experiență de programare în cel puțin unul din limbajele de programare: C++, FoxPro, Delphi, Acces, programare web (asp, php sau altele)
- cunoștințe baze de date SQL
- cunoștințe sisteme de operare Windows
- experiența bancară constituie un avantaj

Cei interesați sunt rugați să transmită CV-ul însoțit de scrisoarea de intenție până la data de 08 decembrie 2003, la fax nr. 252.959.

(3761271)

PROGES
pentru amenajări interioare

str. Dorobanți nr.55
Tel.: 0257/282.021

PARCHET LAMINAT - CLICK

de la **167.000** lei/mp*

LAMBRIURI PVC, TAVANE POLISTIREN, GLAFURI

PROMOȚIA LUNII!!!
FOLIE GRATUITĂ

* fără TVA

(c.166/2003)

JUNIOR *articole copii*

Îmbrăcăminte
Încălțăminte
Jucării

STR. CLOȘCA NR.2
ORAR: L-V: 9-19 S: 9-14

(C.A. 589/2003)

ASIBAN SA
ASIGURARE - REASIGURARE

ASIGURAREA DE CARE AVEȚI NEVOIE!

Membrii fondatori:
BCR, BRD-GSG, CEC, Banca Transilvania, SC ISAF SA

Asigurări oferite:
auto CASCO și RCA, vehicule feroviare, de incendiu și alte pagube la bunuri, răspundere civilă legală și profesională, asigurări de persoane, medicale și pentru călătorii în străinătate.

Str. Caius Iacob, bloc R, parter, Arad
Telefoane: 25 47 46, 25 46 91, 0722 62 71 86 .

(c.684/2003)

TERMOPLAST
FERESTRE UȘI * PVC

Viitorul obligă ...

Tâmplărie PVC cu profile ALUPLAST Germania, feronerie

aluplast

Germania, geam termopan
NOU !!! Vânzări în rate
Rulouri, jaluzele și plase de țânțari.
Sisteme de garduri, porți și balustrade din aluminiu.

TEL 0257 273.550 sau 0723 249.716 ; 0722 995.957

(C.521/2003)

ZENNER® Servito

ÎN IARNA ASTA VĂ PUTEȚI REDUCE CHELTUIELILE DE ÎNCĂLZIRE FĂRĂ NICI O INVESTIȚIE!

Dotați-vă caloriferele cu repartitoare şi robinete termostatice în perioada 1 decembrie 2003 - 31 martie 2004 şi **plătiți contravaloarea aparatelor în rate fixe în lei, doar după încheierea sezonului de încălzire!**

(c.103/2003)

AUTOFINANȚARE PRIN ECONOMISIRE!

Servicii energetice dintr-o singură sursă!

Str. Liviu Rebreanu nr. 70, Telefon 20.60.60

– 1200 EURO

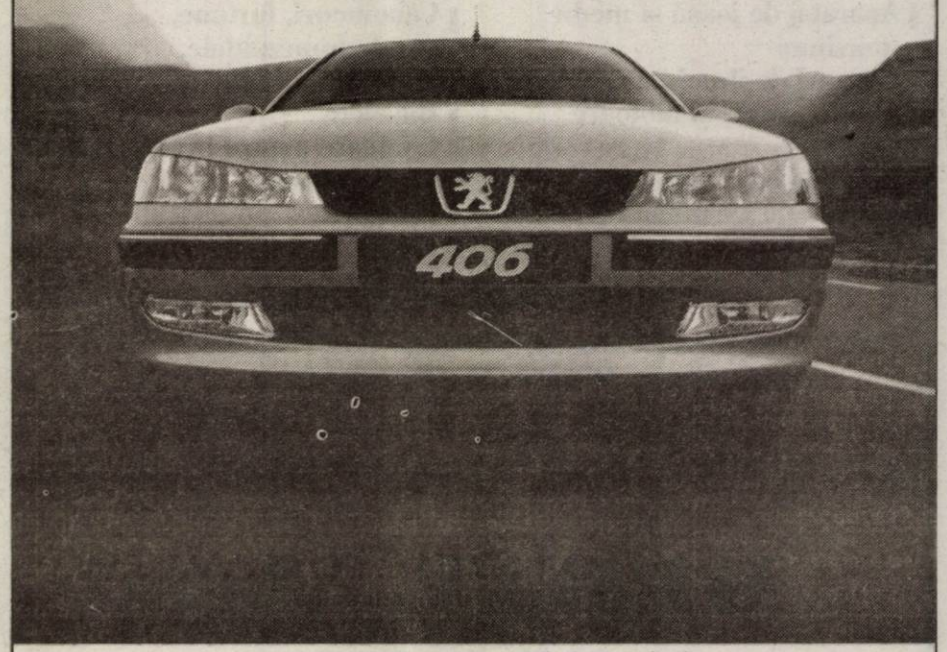

www.peugeot.com.ro

Acum ai o reducere de 1.200 EURO la Peugeot 406, pentru orice variantă de motorizare şi de echipare.

PEUGEOT 406. CEL CARE VINE LA TINE.

406 PEUGEOT

AUTO SML - CONCESIONAR PEUGEOT
Micalaca 1, Est, Arad, tel: 0257/278.738

(3761235)

S.C. SATLINE S.R.L. TELEFON 251.461, 0744/507.211 SHOW ROOM ARAD, Piata Mihai Viteazul - BL. M7 - PARTER
TÂMPLĂRIE DIN ALUMINIU ȘI P.V.C. Reduceri între 5 și 10% 20 noiembrie - 20 decembrie NOU! RATE / 5 ani AVANS 0
CU GEAM TERMOPAN; PROFILE PVC TROCAL Germania; PROFILE ALUMINIU Grecia

CORAURA Telefon : 270525
CORAURA Telefon : 270525
Rate fixe
avantaje
·perioada maximă 3 ani
·fără girant
·avans 0%
·rate mici dobândă mică
Transport GRATUIT în tot județul
(c-15/2003)

MEDIASOFT
Arad, str.Av.Ioan Sava nr.5, tel/fax 0257-255886
Centru de Formare Profesionala-Medierea Muncii
Organizeaza CURSURI
1.Operator calculator si retele de calculatoare (initiere Windows, Word, Internet, Norton, baze de date) din 25.11.2003 dimineata si 24.11.2003 dupa masa
2.Contabilitate – din 02.02.2004 dupa masa (teorie, practica- intocmire documente, AGS Pro)
3.Secretariat computerizat-07.01.2004- dupa masa (tehnoredactare Word, utilizare Internet)
4.Utilizare Excel (tabele)– 15.01.2004 – dupa masa
5.Proiectare asistata (AutoCad) – 10.01.2004
6.Programator ajutor (Access)- 2.12.03 dupa masa
7.PowerPoint, HTML – 06.01.2004 - dupa masa (creare pagini Web-Html, prezentari PowerPoint)
8.Limba engleza – 14.01.2004 – dupa masa
Diplome avizate de Ministerul Educatiei si Cercetarii.
Servicii de mediere a FORTEI DE MUNCA
(4044374)

www.completdesign.com
completdesign
Cataloage, brosuri, calendare, sigle, antete, carti de vizita
design la cerere
WEB DESIGN
(4044444)
Adresa: Aleea Dezna bl. X15 ap. 19 2900 ARAD, Romania
Tel: 0723775613; Tel: 0745635222
e-mail: office@completdesign.com

s.c.MOBILĂ și BINALE s.r.l. TÂMPLĂRIE PVC CALITATE GERMANĂ GEALAN
Execută mobilier din pal melaminat la comandă
Uscă cherestea capacitate 10 m³
Furniruieste cu presă import Italia
TELEFOANE 213.145 514.901 0745.852.250

S.C. B.A.P.D. S.A. Arad
Vinde prin magazinele de specialitate
situate în Arad, cât și în județ:
Ineu, Pâncota, Sebiș, Lipova, Sântana, Chișineu-Criș, Șimand
următoarele produse:
- Cabluri și conductori electrici
- Aparataj de joasă și medie tensiune
- Corpuri de iluminat
- Condensatori și motoare electrice
- Aparataj electrocasnic
- Organe de asamblare
- Cuie
- Sârmă de bobinaj
- O gamă largă de scule
- Cauciucuri, furtune, curele trapezoidale,
- Vopsele, grunduri
- Biciclete
- Contoare pentru branșament și apartament
- Klingerit
- Electrozi și sârmă sudură

PREȚURILE SUNT FĂRĂ CONCURENȚĂ
CĂUTĂM SPAȚII COMERCIALE PENTRU ÎNCHIRIERE
în zona Vlaicu, Micălaca, Aradul Nou, Pecica, Curtici
Informații la tel. 0257-281165
Executăm: diverse scule și matrițe de orice complexitate.
Informații la tel. 0257-270360 sau 0257-270367.

S.C. REMAT S.A. Arad
COLECTEAZĂ DEȘEURI
de fier, hârtie, acumulatoare, mase plastice, neferoase etc.
Plata se face pe loc la cele mai bune prețuri.
OFERĂ SPRE VÂNZARE toată gama de laminate.
Str. Câmpul Liniștii nr. 1, tel. 281.760, 246.124.
ANGAJĂM ȘARJATORI pentru tăiere la înălțime.
- informații tel. 281.760.
(c.432/2003)

Acqua lux
SC ACQUA LUX SRL Arad
Calea Timișoarei Nr. 195
2900 Arad Romania
Tel/fax: 0040 20.60.72 - 20.60.71 - 20.60.73 - 20.60.74
Mobil: 0744.60.80.16, 0744.55.91.61
Web: http//www.acqualux.ro
Email: sales@acqualux.ro
Cadouri de lux de la Acqua Lux
!!!! Premii de 200 milioane lei
Pentru fiecare milion cheltuit la noi
primești un talon de participare la
Marea Extragere din 30 Decembrie
!!! Premiul I în valoare de 80 milioane lei
!!! Premiul II în valoare de 60 milioane lei
!!! Premiul III în valoare de 20 milioane lei
+ Zeci de alte premii în valoare de 40 milioane lei (jucării, jucării de pluș, etc.)
Participă toți cei care au bonuri de casă începând cu luna august.
Construiești? Reamenajezi? Recondiționezi?
Cadouri de lux de la Acqua Lux
- prin magazinul universal ambient
- Calea Timișorii nr. 195
Acqua lux
„Realitatea depășește orice imaginație"
Dealer Jacuzzi
(c.539/2003)

WEST BANK S.A.
din 15 octombrie 2003
SANPAOLO IMI BANK
ROMANIA
ARAD, B-dul Revoluției nr 88
TELEFON : 284.888 ; FAX : 285.202

ADEVĂRUL
Cotidian independent Arad

ASTRA
ASTRA VAGOANE CĂLĂTORI
Singurul producător de confort din domeniu
Str. Petru Rareș 1-3
Tel: 233.651 Fax: 258.168
e-mail: astra.calatori@astrac.rdsar.ro

Anul XV, nr. 4080 | 20 pagini | MIERCURI, 3 DECEMBRIE 2003 | 5.000 lei
adevarul@arad.ro; adv.pub@arad.ro | http://adevarul.arad.ro
Publicație auditată de BRAT | Tiraj mediu zilnic vândut: 30 531

Zvonuri, bârfe, incertitudini şi realităţi

Ioan Iercan

În preajma vizitei președintelui Iliescu la Arad, culisele politicii arădene erau în mare fierbere. Prefectul Dan Ungureanu a adunat în jurul lui o echipă alcătuită din câțiva marginalizați din PSD, dar nu numai și începe să facă valuri din ce în ce mai mari în culisele partidului.

Este deja un fapt arhicunoscut că prefectul de Arad are o relație de prietenie strânsă cu Octav Cozmâncă. Iar Octav Cozmâncă poate foarte multe în partid. Inclusiv să facă schimbări la multe nivele, iar la nivel de Arad s-ar părea că nu ar fi o problemă prea mare pentru Octav Cozmâncă. S-ar părea!

Că prefectul Dan Ungureanu nu se înțelege cu actuala conducere a PSD Arad iarăși nu mai este un secret pentru nimeni. Conflictele dintre el și conducerea actuală au izbucnit cu regularitate și toată lumea aștepta să se întâmple evenimentul: să fie schimbat prefectul. Drumurile pe care le-a făcut Dorel Popa la București în acest sens au fost destule, numai că Dan Ungureanu are și el drumurile lui (aminteam de Octav Cozmâncă) și ce săpa Popa pe de o parte, rezolva Ungureanu pe de alta. Și viceversa. Pentru că săpături adânci a făcut și prefectul și nu puține. Ultimele săpături le-a făcut, cum spuneam, în preajma vizitei lui Ion Iliescu la Arad. Și cum Cozmâncă este omul lui Iliescu, se aștepta ca vizita la Arad să se lase cu demiterea lui Dorel Popa din funcția de președinte al Organizației Județene PSD Arad.

Cei care credeau că Dorel Popa va fi ras de Ion Iliescu s-au înșelat, cel puțin pentru moment. Când Bucureștiul l-a pus pe Dorel Popa în fruntea organizației s-a vrut rezolvarea unei situații de criză din partid. Cum a înțeles Dorel Popa să rezolve criza din partid? A eliminat sau a marginalizat pe foștii adversari ai lui... A. Crăciun, inclusiv pe adversarul său cel mai activ, Dorel Zăvoianu, sperând că astfel va fi liniște în partid. Cei marginalizați nu s-au mulțumit însă să stea cu mâinile în sân și au început lupta de gherilă. Tot timpul aceștia l-au avut ca pivot principal pe Dan Ungureanu. Dorel Popa a înțeles pericolul prezentat de Dan Ungureanu și a încercat prin diverse mijloace, mai pe față, mai prin culise, să scape de el.

(Continuare în pagina 6)

Aradul are șase sportivi calificați la Olimpiadă

Cu jumătate de an înaintea Jocurilor Olimpice de vară din Grecia, sportul arădean are asigurată prezența la Atena cu un număr de șase performeri. Cinci dintre ei sunt legitimați la CSM Arad - PAB România - **Mihaela Șteff, Otilia Bădescu,**

Mihaela Șteff

Adrian Jigău

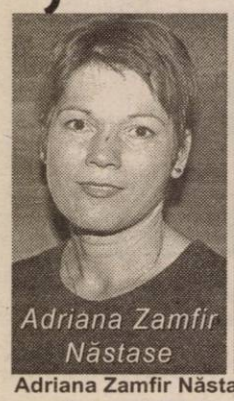
Adriana Zamfir Năstase

Ionela Târlea

Adriana Zamfir Năstase (toate la tenis de masă), Ionela Târlea, Marian Oprea (atletism) - și unul la CS Astra Arad: **halterofilul Adrian Jigău.**

Ultima reprezentantă a sportului arădean, care a obținut „pașaportul" pentru Atena este jucătoarea de tenis de masă, **Adriana Zamfir Năstase**. Valoroasa noastră sportivă și-a asigurat prezența la J.O. de anul viitor în urma unui turneu european de calificare disputat în Luxemburg.

D. Scridon

Marian Oprea

Otilia Bădescu

În procesul cu Ministerul Agriculturii

(Ex)Directorul general al Direcției Agricole arădene câștigă pentru a treia oară

În cursul zilei de ieri, ne-a sunat la redacție dl. Avram Fuieraș. Vesel nevoie -mare, domnia sa ne-a informat că **„la ora 13,30 Curtea de Apel Timișoara a admis acțiunea mea prin care ceream anularea Ordinului Ministrului Agriculturii nr. 245/15 iulie 2003 prin care eram eliberat din funcția de director-general al Direcției Agricole Arad. Cu alte cuvinte, revin pe funcție..."**

Doru Sinaci

(Continuare în pagina 6)

În acest număr

Agricultura românească la răscruce *Pag. 9*

Zona Liberă Curtici - Arad își păstrează forța de atracție *Pag. 7*

Despre acuzațiile apărute în presa centrală, Dorel Popa declară: „Sunt niște aberații" *Pag. 5*

Alăturându-se Federației Sindicale din Poșta Română

Poștașii arădeni amenință cu greva generală !

„Premierul Năstase ne-a mințit !" Situații disperate la Felnac și Socodor

Federația Sindicatelor din Poșta Română începe de mâine o serie întreagă de acțiuni de protest care vor culmina cu un miting care va avea loc la București. Sindicaliștii de la Poșta Arad vor participa la acțiunea de la București cu 15 reprezentanți. Președintele Sindicatului Județean de Poștă Arad, **Ioan Bugariu** spune că în luna ianuarie este posibil să fie declanșată greva generală.

Olimpiu Bulzan

(Continuare în pagina 10)

Abonează-te la ADEVĂRUL

PARKTRONIC
Cel mai modern sistem de parcare din Romania
- cardurile de parcare sunt reincarcabile si au o garantie de 120.000lei.
- puteti returna cardul de care nu mai aveti nevoie si veti primi suma de 120.000 lei pe loc.
- nu indepartati cardul din aparat pana cand aparatul nu afiseaza mesajul "Ridicati cardul"
- nu lasati cardul de parcare pe bordul masinii, deoarece caldura solara deterioreaza cardul
- pastrati cardul fara a-l indoi sau gauri, deoarece aceste actiuni pot duce la defectarea acestuia
(C.76/2003)

CANADA
Québec
Emigrare
Clădirea Inst. Proiectări - lângă Astoria
Bd Decebal 2 – 4
Tel 214 678
(4044293)

STIHL®
Acțiune promoțională
01 Oct-31 Dec 2003
MOTOFERĂSTRAIE
MF230, MF270, MF 290, MF 390
SC PCAV SRL
Str. Petru Rareș, nr.117
Arad, tel: 255151
(3760943)

Corleone
organizează
Revelion 2004
preț: 1.400.000 lei/pers.
Nunti si Mese festive
Preț: echivalent în lei a 15 Euro/pers.
Informații și rezervări la tel. 210.944, 0788.318.580.

INTERNEXT
Acces liber fără parolă !
Trafic NELIMITAT !
891234
Tarife fără TVA:
TARIF I Luni-Duminica 8-22 3,52 eurocenti/minut
TARIF II Luni-Duminica 22-8 1,76 eurocenti/minut
Info : 0257-285353; www.inext.ro

ÎNCHIRIEZ SPAȚII COMERCIALE ULTRACENTRALE de la 30 m² până la 1000 m²
BIROURI ȘI SPAȚII DE PRODUCȚIE 500; 1000; 1500 m²
Tel: 338244
0721269705

Meditația zilei

„Doar inteligența se examinează pe sine însăși".

Jaime Balmes (1810-1848)

Calendar

Astăzi, Soarele răsare la ora 7 și 34 minute și apune la ora 16 și 37 minute. Au trecut 336 zile din acest an. Au mai rămas 29 zile până în 2004.

Praznicul zilei: Biserica ortodoxă: Sf. Prooroc Sofronie, Sf. Mc. Teodor, Arhiepiscopul Alexandriei; **Biserica greco-catolică:** Sf. Pf. Sofronie; Sf. Francisc Xaveriu; **Biserica romano-catolică:** Xaveri, Ferenc.

A venit barza!

La Arad: Florescu Alberto-Cătălin, Herman Eduard-Rafael, Tăutan Flavia-Valentina, Kovacs Andrei-Alexandru, Arsici Alexia-Elena, Rus-Roșu Andreea, Creț Denisa-Andreea, Bardan Emanuel-Beniamin, Cnapek Elza-Denisa, Dudaș Miriam-Mihaela-Andreea, Alb Robert-Cătălin, Cojocaru Viviana, Soric Damian-Paul-Gheorghiță, Arsău Maria-Izabela, Balog Emeric-Sebastian, Cimpoi Alexandra-

Andreea, Truț Andrei-Daniel, Ando Nandor-Örs, Culda Beniamin-Emanuel, Ghiruțu Alexandra-Maria, Marina Victor Tomșa Noel, Olar Andreea-Nicoleta, Rad Florin, Cojocaru Răzvan Constantin, Fazati Marius, Cîrmaci Mădălin, Vîrlan Cristo Alexandru, Takacs Alexandru, Troiak Miroslav, Jurca Emanuela, Enci Atalia-Carina, Varga Lorena-Patricia, Ciopec Radu-Andrei, Lucaci Larisa, Ungurean Loredana-Sonia, Țăran Mihai-Grigore, Ursache Alina, Colompar Samuel, Burghel Denis-Nicolae, Doroț Rahela, Gabor Matei, Ioanovici Florin, Rojdas Thomas, Leczeg Alexandra, Cârpaci Denisa.

„Adevărul" vă ascultă

La telefonul dimineții, 280944, între orele 9,00-12,00

☎ **Dl. Traian Drăgoi, din comuna Bata**, ne întreabă dacă primește ajutor de înmormântare pentru fratele său, decedat și înmormântat de curând. Cum nu era în pensie, în ultimii ani luând ajutor de șomaj, conform legislației, ajutorul se poate lua doar dacă în momentul decesului era în șomaj activ. Pentru alte lămuriri puteți contacta punctul de lucru al Agenției de Șomaj din Lipova.

☎ **Mai mulți locuitori din blocurile 125,126 și 127** de pe strada Abrud doresc să afle când se va curăța **zona pasajului din Micălaca, zona 300, de la B-dul Titulescu la Miorița**, unde bălăriile și gunoaiele tronează în voie. De la serviciul Administrației Domeniului Public al Primăriei și de la Salubritate am aflat că zona va fi igienizată după 11 decembrie, când va începe munca cu asistații comunitar. Oricum, ideal ar fi dacă unii cetățeni ai Aradului nu ar mai arunca orice pungă sau sticlă te miri unde, atâta timp cât sunt containere amenajate pentru aceste reziduuri.

☎ **D-na Maria Chiș, str Călțunașilor, nr.11**, ne semnalează că pe strada unde domiciliază dumneaei nu există nici măcar un bec, după lăsarea serii, bezna fiind totală. Serviciul Primăriei care are în responsabilitate iluminatul public a notat sesizarea dumneavoastră și promite ca începând de la 1 ianuarie 2004, firma Luxten, care a câștigat licitația iluminării Aradului, să facă într-adevăr lumină pe absolut toate străzile orașului.

Redactor de serviciu, T. D.

La telefonul după-amiezii, 280944, între orele 15,00-18,00

☎ **Dna. Claudia C**, din Sântana: „Aș ruga pe această cale pe angajații stației CFR Arad să opereze și pe panoul electric modificările survenite în mersul trenurilor, în special linia de sosire. Dacă tot ne-am modernizat să ne și fie de folos. Faptul că se anunță doar prin megafon nu este suficient pentru toți pasagerii, poate nu sunt atenți sau, pur și simplu, ajung în gară după ce se face anunțul."

Redactor de serviciu, B. O.

Meteo

Vremea va fi frumoasă și caldă pentru această dată. Cerul va fi variabil, mai mult senin. Vântul va sufla în general slab. Dimineața, izolat va fi ceață pe văi.

Temp. max.: 10 la 13°C.
Temp. min.: 0 la 3° C.

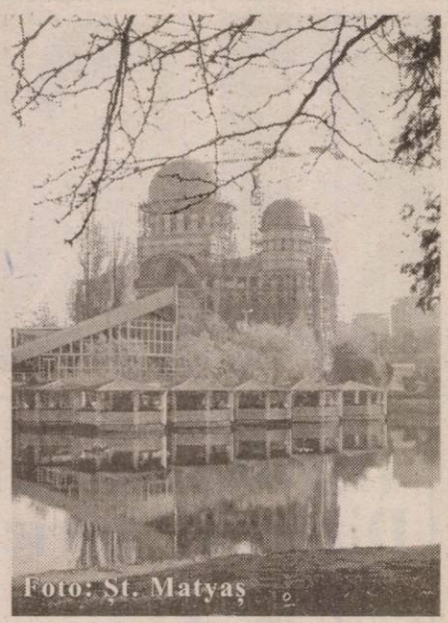

Foto: St. Matyaș

Comenzi taxi

- ALFA PLUS 949; 349.349
- TAXI ALFA 22.88.88; 25.25.26; 0723-200.301; 0745-50.60.70
- TAXI ARAD: 244.244; 274.444; 0722-755.440
- DIESEL STAR 212.222; 0722-361.011; 0745-645.645
- EUROPA 275.555; 0723-677.555; 0744-828.163
- FAVORIT 280.000; 281.111; 0740-083.333; 0742-409.992
- GETAX 280.705; 280.100; 280.548
- MIRCO MILI 230.530; 230.730; 0740-152.828; 0723-062.366

Concert simfonic

Filarmonica de Stat Arad prezintă joi, 4 decembrie 2003, orele 19,00, la Sala Palatului Cultural **Concert simfonic.** Dirijor **Cristian George Neagu.** Solist **Gabriel Croitoru.**

Program

Ludwig van Beethoven - Septetul pentru suflători și coarde op. 20; Georges Bizet - Arleziana - Suita a II-a pentru orchestră; Eduard Lalo - Simfonia spaniolă pentru vioară și orchestră op. 21

CUR$UL VALUTAR

VALORI ÎNREGISTRATE IERI, 2 DECEMBRIE 2003

Denumirea valutei	BNR	BCR		BRD		Banca Transilvania		Banca Românească		Banca Romexterra		Alpha Bank	
		C	V	C	V	C	V	C	V	C	V	C	V
Euro	40193	40000	40500	39900	40400	39700	40400	40000	40400	39800	40450	39800	40300
Dolar S.U.A.	33573	33600	34100	33270	33790	33200	33900	33304	33788	33200	33850	33200	33750
Forint	148	143	158	142	151	148	153	-	-	147	154	-	-

ADEVĂRUL

Cotidian independent Arad

Editor: S.C. ADEVĂRUL Arad S.R.L.
COD FISCAL R 1681938 ● COD SICOMEX 19.604 ● CERTIFICAT J 02/1886 / 31 X 1991 ● COD SIRUES 020956601 ● ISSN 1220 - 7489

Redacția și administrația: 310130 Arad, Bd. Revoluției nr. 81. Telefoane: SECRETARIAT - 281802, fax 280655, 280625; ADMINISTRAȚIE - CONTABILITATE - 281797; MICA PUBLICITATE - 210775; MAREA PUBLICITATE - 280904; CLUBUL PRESEI - 280989.

Consiliul de administrație: președinte - MIRCEA DORGOȘAN, telefon 281802, 280625; vicepreședinte - MIRCEA CONTRAȘ, telefon 280854; membri: LIZICA MIHUȚ, telefon 280070, ȘTEFAN TABUIA, telefon 280854, MIRCEA ȚIȘCĂ, telefon 280904.

Colegiul de redacție: ȘTEFAN TABUIA (redactor-șef), telefon 280854; MARCEL CANCIU (șef secție foto), telefon 281701; ALEXANDRU CHEBELEU (șef secție sport), telefon 281701; GABRIELA GROZA (secretar general de redacție), telefon 280854; VASILE FILIP (șef secție cultură-învățământ-tineret), telefon 281855; 280003; IOAN IERCAN (șef secție politică), telefon 280943; DORU SAVA (șef secție social-economic), telefon 281738; NICOLAE OPREAN (șef secție actualități), telefon 281855; 280003; MIRCEA ȚIȘCĂ (șef secție publicitate și difuzarea presei), telefon 280904; MIRCEA CONTRAȘ (vicepreședinte al consiliului de administrație), telefon 280854; MIRCEA DORGOȘAN (președinte al Consiliului de administrație), telefon 281802, 280625.

Tiparul executat la S.C. MEDIAGRAF S.A. ARAD, str. Feleacului F.N., telefon 250902, fax 250920

Adresa Internet http://adevarul.arad.ro

Horoscop

Miercuri, 3 decembrie

Berbec (21.03-20.04). Comunicarea cu cei din jur va fi dificilă în acest interval de timp, mai ales din cauza propriei impulsivități.

Taur (21.04-20.05). Se prevăd cheltuieli care vă vor pune la grea încercare nervii, dar și buzunarul. În plan sentimental veți avea unele neînțelegeri cu ființa iubită.

Gemenii (21.05-20.06). Relația cu părinții sau cu alte rude apropiate vă va crea unele nemulțumiri, mai ales în primele zile ale intervalului.

Rac (21.06.-22.07). Acordați mare atenție sănătății, căci ați putea avea neplăceri în această direcție.

Leu (23.07-22.08). Interesul dvs. pentru activități de divertisment va fi mai mare decât în mod obișnuit. Posibile pierderi de bani.

Fecioara (23.08-22.09). Veți avea o perioadă deosebit de agitată, așa că nu este cazul să vă implicați în activități deosebite.

Balanța (23.09-22.10). Evitați călătoriile, căci este posibil să aveți neplăceri în ceea ce privește mijlocul de transport sau colegii de drum.

Scorpion (23.10-21.11). În anturajul dvs. apropiat vor exista unele animozități care vă vor afecta starea de spirit.

Săgetător (22.11-21.12). Evitați pe cât posibil să vă implicați în activități riscante. Vă pândește o criză conjugală extrem de gravă.

Capricorn (22.12-19.01). Conjunctura astrală vă favorizează, dându-vă posibilitatea unor realizări.

Vărsător (20.01-20.02). Nu vă puteți plânge de lipsă de idei. Mintea dvs. funcționează la toți parametrii, în ciuda faptului că sunteți mai împrăștiat ca de obicei.

Peștii (21.02-20.03). În general, ar fi de dorit să nu credeți tot ceea ce vi se spune.

Utilitare

PRIMĂRIA MUNICIPIULUI

Program de relații cu publicul (camera 5) luni-miercuri-vineri între orele 8-12; marți-joi între orele 8-12; 15-17 - tel. 284.744, tel. centrală 281.850.

PIEȚE, TÂRGURI

Azi este zi de piață la Păncota, Beliu, Buteni, Șiclău, Macea, Vânători, Pecica, Șiria și zi de târg la Beliu și Buteni.

Mâine, joi este zi de târg săptămânal la Curtici, Sebiș, Cermei, Săvârșin, Secusigiu, Zerind.

FARMACII DE SERVICIU

Farmacia **REMEDIUM** Arad, B-dul Revoluției nr. 52-54. Program luni-vineri: 7,30-20,00; sâmbătă 8,00-14,00. Telefon 233.195. Eliberează medicamente compensate și gratuite.

Farmacia **„OMNIAFARM"**, Calea Aurel Vlaicu, Bl. Z28, cu program zilnic de la orele 8,00-22,00. Telefon 271.724. Eliberează rețete gratuite și compensate.

Farmacia **LIBRO PHARMA NON STOP** Calea Aurel Vlaicu 60-68 (lângă stadionul (UTA) telefon 212.992. Eliberează medicamente compensate și gratuite.

Farmacia **TEAHAFARM**, B-dul Revoluției nr. 65. Program: luni-vineri 8-21, sâmbătă 9-13. Telefon 254.587. Eliberează medicamente compensate și gratuite.

Farmacia **ELPIS PHARM** Micălaca, zona Piața Soarelui, str. Voinicilor, colț cu str. Păsunii, Bl. 193, sc. A, parter. Program: luni-vineri 8-20, sâmbătă 8,30-14. Tel: 259.619.

URGENȚE STOMATOLOGICE

Cabinetul de pe str. Crișan (în spate la Gionelli) are program non-stop. Telefon: 253794. Cabinetul din B-dul Revoluției nr. 62, ap. 17. Zilnic: conform orarului (robot pe telefon); sâmbătă între 9-14. Telefon: 256.665.

Cabinetul Stomatologic din Calea Victoriei nr. 7 A asigură zilnic urgențe, inclusiv sâmbăta, între orele 10-15. Telefon 0745.565.622.

Cabinetul stomatologic din B-dul Revoluției nr. 95, etajul I, asigură urgențe, zilnic între orele 8-14, telefon 282.184.

Cabinetul Stomatologic din str. Crișan nr. 6 (vizavi) de Complexul Stomatologic) asigură urgențe stomatologice. Luni-Joi: 13,30-19,00; Vineri: 9,00-15,00. Tel. 338.101.

Cabinetul Stomatologic din str. Românului nr. 4 (lângă antichitățile de pe colț cu Mețianu) asigură zilnic urgențe stomatologice între orele 9-13; 15 - 20. Telefon 0744/752.020; 0723/013.704.

DISPENSAR VETERINAR

Dispensarul veterinar din Aradul Nou efectuează zilnic, orele 8-16 (sâmbăta 8-12) examen trichineloscopic, castrare porcine, ecornarea viteilor, însămânțări artificiale. Telefon 287.298.

APOMETRE

Miercuri, 3 decembrie: Calea Timișoarei, Gladiolelor, C. D. Loga, M. Cunțan, Miraj, Prislop, Lucernei, Măcesului, Furnicii, Posada, Ficusului, Piersicilor, Nalbei, Movilei, T. Mariș, Trifoiului, Mușcatei, Sunătoarei, Constituției, Câmpia Turzii, Borlea, Spicului, Merișor, Viilor, Pinului, Petuniei, Armoniei, Bicaz, Păcii, Muncii, Semenicului, Ostașului, Sulina, Orșovei, Caransebeș, Gogol, Măgheran, Pandurilor, Guttenbrun, Zimbrului, Crângului, Lugojului, Cibinului, Munteniei, Timișului, Arieșului, Olteniei, Albinelor

ADMINISTRAȚIA FINANȚELOR PUBLICE

Administrația Finanțelor Publice a municipiului Arad: Asistență contribuabili (impozitul pe venitul global) - telefon 280633, 280733, int. 198 (persoane fizice) și 125 (persoane juridice) între orele 8,00-12,00. Informații suplimentare la www.finantearad.ro

TELEFOANE DE URGENȚĂ

POMPIERI 981; 251.212

AMBULANȚĂ ARAD - 961 sau 251.313

POLIȚIE: 955

Numărul de centrală telefonică al I. J. P. (Inspectoratul Județean de Poliție) Arad: 207.100.

DERANJAMENTE CURENT ELECTRIC 235.991

S. C. SALUBRITATE S. A. ARAD

Dispecerat între orele 7,00 - 19,00. La telefonul: 280873.

S.C. DISTRIGAZ-NORD S.A. TÂRGU MUREȘ

Sucursala de Distribuție a Gazelor Naturale Arad, Dispeceratul permanent - telefon 236.928; 256.928

PROTECȚIA CONSUMATORULUI

B-dul Revoluției, nr. 50. Telefon: 257049.

GARDA FINANCIARĂ

B-dul Revoluției nr. 79, telefon: 281119.

INSPECTORATUL TERITORIAL DE MUNCĂ ARAD

Str. Episcopiei nr. 11-13, tel.: 211762, 211862, 257251

AGENȚIA JUDEȚEANĂ PENTRU OCUPAREA FORȚEI DE MUNCĂ

Str. Gheorghe Lazăr nr. 20, tel: 281998, 211791.

POLIȚIA DE FRONTIERĂ: Tel.: 959

CTP Arad își modernizează parcul auto

Compania de Transport Public Arad intenționează să-și înnoiască, în scurtă vreme, parcul auto cu 10 autobuze de capacitate medie, pentru transportul elevilor în județ. Acestea vor fi achiziționate în leasing, cu sprijinul Consiliului Județean, care va suporta o parte a investiției.

Costul acesteia este de aproape un milion de euro, urmând ca pentru început Consiliul Județean să avanseze 5 miliarde lei. Restul sumei va fi suportată de către Compania de Transport Public din surse proprii. Deși, deocamdată, banii nu sunt suficienți, conducerea CTP speră că în bugetul Consiliului Județean de anul viitor vor fi cuprinse și sume care să fie destinate pentru achiziționarea unor autobuze noi. **„Acestea vor fi folosite, cu precădere în județ, pentru transportul elevilor. Dorim, în această idee, să reînoim parcul auto aducând anual 10-15 autobuze, bineînțeles, în funcție de disponibilitățile financiare existente**", arată Radu Torsin, directorul Companiei de Transport Public (CTP) Arad.

În prezent, compania are un parc auto de 160 autobuze, dintre care majoritatea sunt mai vechi de douăzeci de ani, depășind astfel aproape de două ori norma de casare admisă de lege.

Dan Roman

Premiile de fidelitate ale ziarului „Adevărul"

Talon de participare pe luna DECEMBRIE

Numele_____ **Prenumele**_____

Adresa:_____

Telefon_____ **Seria și nr. chitanței abonament:**_____

Abonații pe luna decembrie ai ziarului „Adevărul" sunt rugați să completeze cu litere de tipar talonul de mai sus, să-l introducă într-un plic și să-l expedieze, până la data de 12 decembrie a.c., pe adresa: Redacția „Adevărul", B-dul Revoluției nr. 81, cod. 2900, Arad. Cele expediate după această dată nu vor participa la tragerea la sorți. Pe plic, abonații sunt rugați să facă mențiunea „Pentru premiile de fidelitate". Taloanele primite vor participa luni, 15 decembrie a.c., la tragerea la sorți în cadrul căreia **vor fi oferite abonaților 10 premii de fidelitate în valoare de 1 milion de lei fiecare.** Lista abonaților câștigători va fi publicată în ziarul nostru de marți, 16 decembrie a.c., iar premiile vor fi ridicate joi, 18 decembrie a.c., de la sediul redacției, pe baza buletinului de identitate și a chitanței-abonament.

Atenție: în plic va fi introdus doar talonul de mai sus, chitanțele-abonament rămânând la abonați.

Lansare de carte

Editura „Viața arădeană" organizează joi, 4 decembrie 2003, orele 16,00, în salonul roșu de la Teatrul de Stat Arad, lansarea celui de al treilea volum de versuri, „Tăcerile din noi", al tânărului student la teologie, **Alexandru Adrian Tiulea**. Prezintă scriitorii Vasile Dan, Iulian Negrilă și Sabin Bodea, directorul editurii. Va fi prezent, într-un mic recital de colinde, corul Facultății de Teologie Arad, dirijat de prof. Mircea Buta.

„Curcubeul Copiilor" - la o nouă apariție

Conducerea Grădiniței cu Program Prelungit nr. 20, din municipiu, este sigura din oraș care se ocupă, lună de lună, de apariția unei reviste color, destinată celor mici. **„Ne preocupă foarte mult ideea apariției acestei revistuțe** - declară institutor **Florica Mureșan,** directoarea unității. **La conceperea ei participă majoritatea cadrelor noastre didactice și considerăm că numai cineva direct implicat în procesul de educare a preșcolarilor poate cunoaște, foarte bine, nevoile acestora, modul în care doresc ei să-și petreacă timpul."** Revista constituie, ca atare, un minunat mod de petrecere a timpului pentru cei mici. Se regăsesc, în paginile ei, atât jocuri și imagini de colorat, cât și ghicitori, povești sau desene pentru decupat. Revista pentru preșcolari **„Curcubeul copiilor"** poate fi găsită la Grădinița P.P. 20, de pe strada Simion Balint.

E. Pantea

Cărți de identitate noi la Șimand, Nădlac, Vinga și Covăsânț

Astăzi, lucrătorii din cadrul Formațiunii de Evidență Informatizată a Persoanei din orașele **Chișineu Criș** și **Nădlac** se vor deplasa în comuna **Șimand** și în cartierul de rromi din cel de-al doilea oraș, pentru a pune în legalitate în ceea ce privește actele de identitate, persoanele fără venituri. Recent, lucrătorii din cadrul Biroului de Evidență a Persoanei a Municipiului Arad au făcut o acțiune similară în comuna **Pecica.** Au fost „rezolvate" 113 persoane, cei mai mulți dintre ei având buletine expirate în anii anteriori. Majoritatea celor puși în legalitate au fost persoane fără venituri, de etnie rromă, 40 dintre ei fiind scutiți de plata actului de identitate. Șeful **Serviciului de Evidență Informatizată a Persoanei,** comisarul **Ioan Gandă**, spune că acțiunile de acest fel vor continua și în perioada imediat următoare. În zilele de 4 și 5 (joi și vineri) ale acestei săptămâni Biroul de Evidență Informatizată a Persoanei Arad și Formațiunea de Evidență Informatizată a Persoanei **Pâncota** vor acționa în comunele **Vinga** și **Covăsânț**.

O.Bulzan

Anunț important pentru membrii ANI-FNI, județul Arad

Se apropie momentul în care ANI-FNI va primi termenele exacte de prezentare în instanță a pretențiilor. În acest scop trebuie finalizate următoarele date:

Tabelul cu lista membrilor care au achitat (sau nu) **taxa de timbru pentru indexarea valorii revendicate**, cu rata inflației (100%).

Tabelul cu lista membrilor care au achitat (sau nu) **taxa pentru expertizarea actelor, condiție eliminatorie din proces.** (200 de lei ori nr. UF.)

Tabelul cu lista membrilor care au completat (sau nu) **cererile de retragere din procesul penal.** (2 ex.), **condiție critică** în proces.

Tabelul cu lista membrilor cu **extras de cont original (sau nu), tot condiție critică** în proces.

Achitarea cotizației pe tot anul 2003, ca și condiție de membru activ a asociației ANI-FNI Arad, **conform statutului.**

Membrii în cauză (rămași în urmă în satisfacerea obligațiilor de mai sus) pot consulta tabelele la CCS Arad, în orice zi. Program cu membrii - în fiecare joi, între orele 15 și 18.

„Bucuria de a trăi"

• Spectacol dedicat persoanelor cu handicap

Inspecția Regională Arad organizează azi un spectacol artistic dedicat Zilei Internaționale de Solidaritate cu Persoanele cu Handicap. Spectacolul, intitulat „Bucuria de a trăi", va avea loc în sala Palatului Cultural, începând cu ora 14. Cu această ocazie, Asociația Handicapaților Neuromotor din România - filiala județeană Arad va lansa un volum de poezii al domnișoarei Hărduț Dana Cătălina.

La acest spectacol vor participa 250 de persoane cu handicap din opt centre din județele Arad, Caraș Severin, Hunedoara și Timiș - aflate în coordonarea metodologică a ANPH IR Arad, precum și Asociația Handicapaților Neuromotor Arad, Asociația Surzilor din România filiala Timiș, Școala Specială Reșița, Asociația Distroficilor Muscular din România filiala Arad.

Evenimentul are loc datorită unor sponsorizări generoase a unor persoane fizice și juridice de pe raza județului Arad, cărora conducerea Inspecției Regionale le mulțumește. Trebuie să precizăm că intrarea la spectacol este gratuită.

G. Knap

Pentru beneficiarii ajutoarelor de încălzire

Cererile pe decembrie - până în data de 19

Primăria anunță că cele patru centre special constituite pe raza municipiului în vederea derulării activității de acordare a ajutoarelor bănești pentru încălzire își vor desfășura activitatea în continuare până la data de 23 decembrie. De asemenea, cererile aferente lunii decembrie vor fi preluate până în data de 19.

G.K.

Se deapănă povești...

Mâine, joi 4 decembrie, la ora 11, în Sala „Artă și multimedia" a Bibliotecii Județene, are loc acțiunea **„Se deapănă povești cu cărți și copii"**, ediție în limba engleză, cu elevii Colegiului Național „Elena Ghiba Birta".

„Jocul cu petardele"

Leșu Alexandru Ștefan și Gerdan Alexandru Viorel, ambii de 14 ani din Arad au fost surpinși de gardienii publici aruncând cu petarde în zona stadionului UTA, la ora 3 dimineața. Mai mult decât atât, organele de ordine au găsit asupra minorilor mai multe obiecte care ridică semne de întrebare cu privire la activitățile lor: stații de emisie recepție, mănuși, clește...Ei au fost predați Poliției spre anchetare.

Cronica măruntă

● A treia zi după scripturi, cum se spune, lumea încă mai vorbește despre sarmalele servite gratuit de Ziua Națională. Unii sunt de părere că gestul municipalității a fost lăudabil, alții că a fost deplorabil. Păi... nicicum nu-i bine, se vede treaba!

● Stadionul Astra - CFR, din muncipiu, este înconjurat de gunoaie. Zidurile ce mărginesc arena sportivă sunt copleșite de mizerii, oferind o imagine jalnică. Parcă cineva a răsturnat, în zonă, câteva containere pline cu resturi de tot felul. Colac peste pupăză, șoseaua ce petrece zidul de la un capăt la celălalt este plină de hârtoape, încât șoferii care trec pe acolo pot să-și exerseze înjurăturile din dotare fără nici o problemă. De bună seamă, curățenie ar trebui să-și facă, în jurul „casei", administratorii stadionului. Chit că, mai mult ca sigur, nu jucătorii au împânzit locul cu hârtii, sticle din plastic ș.a.m.d. Indiferent însă de originea problemei, ea rămâne. Și se cere a fi rezolvată.

● Lăudabil gestul municipalității, de a răspândi prin oraș, de Ziua Națională, bucățele de ziar. Chiar dacă edilii le-au numit, pompos, confeti. În fine, cert este că au fost răspândite. Au trecut însă două zile de la marea sărbătoare și ele sunt toț acolo unde-au căzut: pe spațiile verzi, pe trotuar, pe carosabil... Numai mătura le-ar putea veni de hac, dar cine s-o ia de coadă? Că după „sărbătoreală", vorba unuia, vine mahmureală. Și durează!

● Prețul la ouă a început să o ia razna prin piețele arădene, ajungând, spre disperarea gospodinelor, până la 5000 de lei.

● De săptămâna următoare vor apărea și brazii în piețele din Arad. Reprezentanții Direcției Silvice Arad spun însă că vor fi scoși la vânzare doar 5.000 de brazi. Cam puțin...

● În timp ce Manta și alți colegi „profesioniști" de la echipa de fotbal a U.T.A.-ei sunt clienți împătimiți ai discotecilor sau barurilor de noapte, pe Norbert Varga l-am zărit duminică dimineața la Catedrala Ortodoxă.

★Armin MAYER Reisen★ ERIKA INVEST★
Transport de persoane Germania, Italia, Spania
ITALIA de la 95 EURO
GERMANIA de la 70 EURO
SPANIA de la 110 EURO
● Asigurări medicale la prețuri minime
Str. Unirii nr.7 (la ARTEXIN - ATIC CENTER) Tel: 0257-214.399, 338550.
Str. 6 Vânători nr.2-4 0257-210.866; 214.044 0257-285.611, 0724.721.420.
(c.a. 360/2003)

Invitație la drumeție

● Excursie la Ghioroc

Sub genericul „Veniți cu noi!" iubitorii de drumeție sunt invitați sâmbătă, 6 decembrie 2003 într-o excursie pe dealurile din împrejurimile Ghiorocului. Plecarea din Arad se face sâmbătă cu trenul de la ora 7,45 până la **Ghioroc**, iar întoarcerea seara la ora 18,57. Conducător de grup: **Ștefan Fazekas.** Cheltuieli de transport: 39.000 lei. Întâlnirea participanților cu grupul are loc cu 30 minute înainte de plecarea trenului în fața stației CFR Arad.

ROMANIA - GERMANIA
Zilnic
Dus
0257/561 377
0257/252 291
Siguranta si confortul FAC DIFERENTA !
(c. 404/2003)

Astra Vagoane Călători va transporta

Gunoiul de fabrică cu vagonul la București

Azi, se încearcă aprobarea în Consiliul Local a unui proiect de hotărâre în baza căruia se va percepe agenților economici un tarif de 23 euro/tonă, pentru depozitarea gunoiului rezultat din procesul de producție. În același timp se va supune aprobării consilierilor locali și închiderea tuturor gropilor de gunoi din municipiu, chiar și a celor care au autorizație de funcționare, în scopul de a da posibilitatea firmei care se ocupă cu colectarea gunoiului, să dețină monopolul, cu toate că, competența autorizării sau închiderii acestora cade exclusiv în competența Ministerului Mediului.

Având în vedere că tariful la groapa de gunoi din București este de 4 euro/tonă, considerăm justificată afirmația domnului **Valer Blidar**, reprezentantul acționarilor majoritari ai **S.C. ASTRA VAGOANE CĂLĂTORI S.A.**, care ne-a spus că dacă proiectul amintit va fi votat în forma actuală își va transporta gunoaiele cu vagonul în Capitală.

Bancnotele de 100.000 şi de 50.000 de lei imprimate pe hârtie vor fi retrase din circulaţie

Banca Națională a României (BNR) va retrage din circulație, potrivit drepturilor legale acordate acesteia, începând de vineri, 5 decembrie 2003, bancnotele cu valorile nominale de 50.000 lei - emisiunea 2000 și 100.000 lei - emisiunea 1998, imprimate pe hârtie, informează BNR.

După data de 31 mai 2004 încetează puterea circulatorie a acestor bancnote, nemaiputând fi utilizate ca mijloace legale de plată.

Retragerea din circulație a bancnotelor de 50.000 lei - emisiunea 2000 și 100.000 lei - emisiunea 1998, imprimate pe hârtie, se va face în perioada 5 decembrie 2003 - 29 februarie 2004, aceste bancnote vor fi primite de la populație, în mod obișnuit, de către toți agenții economici, precum și de către celelalte instituții. Acestea sunt obligate să primească bancnotele menționate, să nu le repună în circulație și să le depună zilnic la unitățile bancare unde au contul deschis, odată cu depunerile de numerar.

Rămân în circulație doar cele plasticate

În intervalul 1 martie - 31 mai 2004, bancnotele aflate în perioada de retragere vor fi primite de la populație, agenți economici și celelalte instituții, în plăți și pentru preschimbare, numai de către unitățile bancare. Acestea nu le vor mai repune în circulație urmând a le depune în conturile lor deschise la Banca Națională a României.

Deoarece după data de 31 mai 2004 încetează puterea circulatorie a bancnotelor cu valoarea nominală de 50.000 lei - emisiunea 2000 și 100.000 lei - emisiunea 1998, imprimate pe hârtie, unitățile băncilor comerciale nu le vor mai primi de la populație, agenți economici și alte instituții și nu le vor mai preschimba.

În perioada 1 iunie 2004 - 31 decembrie 2004, bancnotele de 50.000 lei - emisiunea 2000 și 100.000 lei - emisiunea 1998, imprimate pe hârtie, care și-au pierdut puterea circulatorie, pot fi preschimbate numai la Banca Națională a României - sucursalele București, Cluj, Iași și Timiș.

Vizită canonică la Prefectură

Ieri Prefectura Județului Arad a fost gazda PS Martin Roos, Episcopul Diecezei romano-catolice de Timișoara. Vizita canonică a reluat contactul cu instituția prefectului, discuțiile purtându-se în plan general. Dintre acestea, amintim contactul cu persoanele stabilite în străinătate, problema restituirilor, conlucrarea între comunități, ajutorarea caselor de copii și a căminelor de bătrâni.

Moment aniversar

Tot ieri s-au împlinit 19 ani de păstorire a Epsicopiei de către PS dr. Timotei Seviciu, Episcopul Aradului și Hunedoarei. Cu această ocazie prefectul Dan Ungureanu felicită activitatea Preasfinției Sale, și îi dorește multă sănătate și fericire. La mulți ani!

„Managementul clasei - componenta socială"

Învățătorii claselor a II-a din cadrul Cercului pedagogic al Municipiului Arad - centru s-au adunat zilele trecute la Școala Generală nr. 1 (Mihai Eminescu) unde a avut loc activitatea cercului.

Tema activității a fost „Managementul clasei - componenta socială". Au participat 38 de învățători, împreună cu învățătoarea David Petronela, conducătoarea cercului.

După un joc de cunoaștere, s-a prezentat de către învățătoarea Anișoara Cureteanu suportul de curs, apoi lucrând pe echipe s-a definit managementul, s-a discutat despre „clasa ideală" în viziunea învățătorilor și a elevilor. S-au studiat panourile cu desenele elevilor și s-au identificat elementele comune.

În timpul vacanței de toamnă s-a realizat un film cu aspecte din sălile de clasă ale școlilor din cadrul cercului, film care a fost prezentat cu această ocazie de către învățătoarele claselor a II-a de la Școala Generală nr. 1 (Mihai Eminescu): Jerca Hortenzia, Balint Laura, Peia Doina și Groza Mariana.

A fost realizat un pliant cu fotografii privind amenajarea sălilor de clasă, materialele auxiliare și mobilierul existent. Fotografiile au fost realizate de învățătoarea Mica Prundeanu Anca.

Evaluarea activității a fost realizată printr-un chestionar aplicat tuturor învățătorilor participanți.

Activitatea s-a bucurat de un real succes în rândul învățătorilor.

MIERCURI, 3 DECEMBRIE 2003

TVR 1
7,00 Jurnalul de dimineață
7,30 Bună dimineața, România!
9,20 Dragon Ball Z - d.a.
9,45 Teleshopping
10,00 Vector III - rel.
11,00 TVR în direct - rel.
11,30 Agenția de plasare - rel.
12,00 Poveste fără sfârșit - rel.
13,00 Destine secrete - rel.
14,00 Jurnalul de prânz
14,30 Oameni ca noi
15,00 Convieţuiri
16,10 Ex libris
16,55 TVR în direct
17,30 Sânge de ţigan - s.
18,30 Agenția de plasare
19,00 Jurnal
20,00 Einstein, demolatorul - f. SUA, 1998
21,40 După-amiezile unui bucureștean plictisit
22,00 Mașina de tocat
23,00 Jurnalul de noapte
23,30 Nocturne
0,30 Puterea adevărului - dramă, SUA, 1994 (12)
2,10 Jurnal - rel.
3,10 Vector III
3,40 Din dragoste pentru Nancy - f. rel.

TVR 2
8,00 Telejurnal
8,30 Miracole - s., rel.
9,30 Rauzan - s., rel.
10,15 Tonomatul DP2
12,15 Puls 2003 - rel.
13,00 Știri
13,15 Magazinul studiourilor teritoriale
14,00 Desene animate
15,00 Ușa turnantă
16,00 Conferința de presă
17,05 Viața la țară
17,30 Panoramic sud-vest (emisiune în limba maghiară)
18,00 Sănătatea ta
18,15 Zona IT
18,30 Știri regionale
18,50 La limită
19,30 Șlagăre pe zăpadă
20,00 Telejurnal
20,30 Acces la succes
21,00 Rauzan - s.
22,00 Aventurile locotenentului Sharpe - aventuri, Marea Britanie, 1993
0,00 Eurofotbal
1,00 Telejurnal
1,30 Documentar - rel.
2,15 Aventurile locotenentului Sharpe - f. rel.
4,00 Eurofotbal - rel.

PRO TV
7,00 Știrile Pro TV - Ziarul dimineții tale * Omul care aduce cartea * Ce se întâmplă doctore?
9,00 Tânăr și neliniștit - s., rel. (AP)
10,30 Fața necunoscută a Terrei - doc.
11,45 Învățați engleza cu Victor - rel.
12,00 Maddie și David - s.
13,00 Știrile Pro TV
13,30 Beethoven 2 - f. rel.
16,00 Tânăr și neliniștit - s. (AP)
17,00 Știrile Pro TV
17,45 Teo - (AP)
19,00 Știrile Pro TV
20,00 Jandarmul la plimbare - comedie, polițist, SUA, 1970
22,00 La bloc (AP)
22,30 Familia Bundy - s.
23,00 Știrile Pro TV
0,00 În noapte - thriller, SUA, 1985
2,15 Proiectul - s.
3,00 Știrile Pro TV
3,45 Bun venit la Sarajevo - acțiune, Marea Britanie, 1997
5,30 Familia Bundy - rel.
6,00 Teo - rel.

TV ACASĂ
6,30 Povești adevărate - rel.
7,00 Valentina, grăsuța mea frumoasă - s., rel.
8,00 Iubire cu două fețe - s., rel.
9,15 Totul despre Camila - s., rel.
10,15 Căsătorie de probă - rel.
10,30 De 3 x femeie - rel.
11,00 5' shopping - rel.
11,10 Amor real - s., rel.
12,15 Învață spaniola cu Victor
12,30 Iubire fără de păcat - s. (AP)
13,30 Între iubire și ură - s. (AP)
14,30 Dragoste și putere - s.
15,00 Clona - s., rel.
16,30 Totul despre Camila - s.
17,30 Povești adevărate
17,55 Rețeta de acasă
18,05 Amazoana - s.
19,00 Valentina, grăsuța mea frumoasă - s.
21,00 De 3 x femeie
21,45 Căsătorie de probă
22,00 Amor real - s.
22,55 5' shopping
23,10 Iubire cu două fețe - s.
0,00 Micuța mea mamă - s.
0,30 Clona - s. (AP)

HBO HBO
8,00 În vacanță - comedie, Franța, 2002 (12)
9,40 Pumpkin - dragoste, 2002
11,35 Țiganca - dragoste, Anglia, 2001
13,00 Zoolander - comedie, 2001
14,30 Bucătarul și fetele lui - comedie, 2001
16,15 Proiecționistul lui Stalin - dramă, 1991
18,30 Albă ca Zăpada - dramă, 2001
21,00 Familia Tenenbaum - comedie neagră, 2001
22,50 American Psycho 2 - thriller, 2002 (16)
0,20 Tentația - thriller, Australia, 2001

PRIMA TV
7,00 Video Star
8,00 Video Star - Bună dimineața. Cu: Nicu și Nicky
9,55 Clip Art
10,00 Sunset Beach - s., rel.
11,15 Luna sălbatică - s.
12,30 Prietene și rivale - s. (AP)
14,00 Minute de milioane
16,00 În familie - s. (AP)
17,00 Roseanne - s. (AP)
17,30 Trăsniți în NATO - rel.
18,00 Focus
19,00 Sunset Beach - s. (AP)
20,00 Cronica cârcotașilor
22,00 Focus plus
22,30 Tilică, steluță de cinema - s.
23,00 Badea și Oreste - show
0,00 Largo Winch - s. (AP)
1,00 Câștigul nopții
3,30 Chat TV

ANTENA 1-TV ARAD
7,00 Observator
8,00 Știri Arad - rel.
8,25 Publicitate
8,30 Reportajul săptămânii - rel.
8,45 Divertisment
9,00 Soledad - s.
10,00 Isabella - s.
11,00 Casa de piatră - rel.
11,30 Vreau și eu - rel.
12,00 Zile din viața noastră - s.
13,00 Observator
13,15 Tonul câștigător (emisiune interactivă)
14,15 Din dragoste - rel.
16,15 Emisiune în lb. bulgară
16,30 Știri Arad
16,55 Publicitate
17,00 Observator
17,30 Madam
19,00 Observator
19,56 Publicitate
20,00 Legea junglei - acțiune, Canada, 1995 sau **„Tokyo Raiders"**
22,00 Marius Tucă show
23,00 Observator
23,15 Știri TV Arad
23,30 Gheorghe
0,30 Închiderea programului - Revizie tehnică

TV RCS
9,00 Desene animate
9,30 Știri RCS 1 - rel.
10,15 Tradiții și folclor
10,30 Farmacia de serviciu - s.
11,15 Preciosa - s., rel.
12,00 Atitudini - rel.
13,00 Convieţuiri - rel.
13,30 Știrile RCS 2 - rel.
14,10 Videoclipuri
14,30 Preciosa - s.
15,15 Videoclipuri
15,30 Brenda Star - f. (AP)
17,00 Muzică populară
17,20 Părinți și copii - informativ
17,30 Știrile RCS 1
18,10 Videoclip
18,15 De unul singur - f. (AP)
19,45 Playabout - s.
20,00 O oră cu D. Dascălu - informativ
21,00 La Nord de paralela 60 - s.
21,45 Videoclipuri
22,00 Știrile RCS 2
22,40 Mitul organism masculin - f. (16)
24,00 Închiderea programului

B1 TV
7,30 Știri
8,00 La limită - rel.
8,30 Gala - rel.
10,00 Fan X
10,45 Calendar ecumenic
11,00 Top joc TV
12,00 Beverly Hills, 90210 - s., rel.
13,00 Nașul - rel.
15,30 Documentar
16,30 Ne privește
17,45 Max It
17,55 Info economic
18,00 Știri
18,45 Beverly Hills, 90210 - s.
19,45 Max It
19,55 Info economic
20,00 Ediția de seară
20,30 Gala cu M. Rădulescu
22,00 Nașul
23,45 Ne privește - rel.
1,00 Știri - rel.

TV SPORT
9,00 Telesport; 9,30 Hat-trick - rel.; 11,00 Primera Division - rel.; 13,00 Fotbal american NFL - rel.; 15,00 Preimer League - rel.; 17,00 Cronica microbiștilor; 18,30 Telesport; 19,00 Lumea sportului; 19,30 Hochei NHL (înregistrare); 21,30 Observatorul sportiv; 22,00 Telesport; 22,30 Fotbal Ligue I Franța (înregistrare); 0,00 Telesport.

NAȚIONAL TV
7,00 Trimineața
10,00 Inimi furate - rel.
11,00 Muzică
12,00 Cine plătește? - rel.
13,00 Știri
13,05 Fotbal. Cupa României: Dinamo-Petrolul - live
15,00 Detectivi în paradis - s.
16,00 Horoscopul de mâine
16,15 Inimi furate - s.
17,15 www.rebeli.70 - s.
17,45 A treia planetă de la Soare - s.
18,30 Clipuri muzicale
18,50 Sport
19,00 Știri
19,30 Înfruntarea
20,00 Pistolarul - f.
22,00 Orele nopții - f.
23,30 Știri
0,00 Înfruntarea - f., rel.

REALITATEA
7,00 Jurnal
7,15 Trezirea la realitate
10,00 English News
10,15 Economia
11,00 Jurnal
11,45 Reportaje
12,15 În centrul atenției
13,15 Bătălia pentru România
16,00 Jurnal
16,45 Reportaje
17,00 Știri
17,15 Audiența în direct
18,30 Reportaje
19,05 Sport Mania
19,30 În centrul atenției
20,15 100%
21,00 Jurnal
21,45 Bătălia pentru România
0,00 Știri

Redacția Adevărul nu își asumă răspunderea pentru modificările ulterioare intervenite în programele TV

Despre acuzațiile apărute în presa centrală, Dorel Popa declară:

„Sunt niște aberații“

Președintele PSD Arad, Dorel Popa a anunțat că analizează situația iscată de „apariția, în eter, la Radio Europa FM și în paginile unui cotidian central a unor informații defăimătoare”, la adresa sa și a administrației pe care o conduce, urmând ca în două-trei zile să ia o decizie cu privire la răspunsul său. „S-au spus niște aberații” - a spus Dorel Popa. Mai mult, liderul PSD a spus că, duminică, în urma unor discuții cu unii dintre consilierii prezidențiali, aceștia l-au rugat să **„transmită celui care a dat verde apariției în presă a unor asemenea atacuri, că nu va fi băgat în seamă”.** Dorel Popa a declarat că știe, din informații de la președinție despre cine este vorba, dar că nu va dezvălui numele persoanei. **„Am fost informat că au fost pregătite și niște sabotaje... Dar, știți cum e, unde a scuipat boierul, a sărutat domnitorul!”** a precizat edilul municipiului Arad.

A. Olteanu

Țărăniștii merg la alegerile locale singuri

Consiliul Național de Conducere al PNȚCD s-a întrunit duminică, la București, în ședință ordinară. Din partea organizației PNȚCD Arad a participat la lucrări o delegație formată din Ovidiu Marian, Alin Gherga, Vasile Ciobăncan și Aurel Mladin, ultimii trei fiind aleși membri în CNC. Ovidiu Marian având calitatea de membru de drept în acest for de conducere.

Conform celor declarate de către Alin Gherga, președinte interimar pe municipiu, s-au adus modificări la statutul partidului în sensul că s-a introdus funcția de prim-vicepreședinte, funcție ce a fost ocupată de către Ticu Dumitrescu. De asemenea, organizațiile județene pot să introducă și ele funcția de prim-vicepreședinte, la nivel local. În acest sens, Alin Gherga ne-a spus că, **„în prima ședință de Birou Județean, se va stabili dacă această funcție va exista și la PNȚCD Arad”.**

Gheorghe Ciuhandu, primarul Timișoarei, a fost ales președinte al Consiliului Național de Conducere (CNC), iar Ion Caramitru președinte al Delegației Permanente Naționale. Călin Cătălin Chiriță, Radu Sârbu și Remus Opriș au fost repuși în funcții, adică vicepreședinți ai PNȚCD.

O altă hotărâre luată de țărăniști este ca PNȚCD să nu facă alianțe cu alte formațiuni politice pentru alegerile locale, hotărâre ce a fost aprobată de toți cei prezenți.

În altă ordine de idei, țărăniștii arădeni au sărbătorit Ziua Națională a României cu un simpozion desfășurat la sfârșitul săptămânii trecute. Profesoara Stela Capotă, muzeograful Dan Demșea și avocatul Alin Gherga au prezentat celor prezenți semnificația Unirii de la 1918. Organizația PNȚCD Lipova a organizat o expoziție de costume populare, obiecte de artizanat și etnografie, din perioada anului 1918.

Daniel Albu

PSD anunță că și-a ținut promisiunile

Partidul Social Democrat Arad a lansat, ieri, pe piață, în municipiului Arad o broșură (în fapt, o cărticică de 38 de pagini) cu titlul „Am făcut ce am promis”. Aceasta, având o calitate grafică deosebită, cuprinde cele mai importante realizări ale administrației - ilustrate cu fotografii - (modernizarea străzii Cocorilor, pavarea trotuarelor din centrul orașului, iluminatul public, centrul de diagnostic imagistic, schimbarea în bine a transportului în comun, dezvoltarea Ștrandului Neptun, facilitățile oferite pensionarilor, apartamentele pentru tineri, reamenajarea cimitirelor, susținerea financiară a echipei UTA, pasajul din Micălaca, deponeul ecologic, etc.) începând cu momentul 2000 și până astăzi. La aceste realizări primarul Dorel Popa, în introducerea cărții afirmă că dacă în 2004 populația va dori, ar putea fi adăugate altele. O pagină a broșurii este consacrată echipei PSD care a muncit în acești ani (e vorba doar de activitatea în municipiul Arad).

La finalul conferințe de presă, Dorel Popa, alături de care s-au aflat Coloman Edeleni, Emaonil Voicu și Rodica Borza, a spus că a dorit să prezinte arădenilor realizările sale **„acum, când încă n-a început campania electorală”,** dar că până în primăvară vor mai fi adăugate câteva pagini.

Chiar dacă președintele PSD susține că n-ar fi vorba de campanie electorală, editarea broșurii, care va apare într-un număr de aproximativ 20 de mii de exemplare (PSD ar trebui să precizeze,în zilele următoare, de unde provin banii necesari pentru tipărire), tot miroase a publicitate electorală. Așa încât, nu ne rămâne decât să așteptăm reacțiile opoziției arădene.

A. O.

Politica la țară

Merită să candidezi!

– Ați avut vreo acțiune comună cu liberalii din Cărand?

– Nu, pentru că ei de-abia acuma își formează organizația.

– Dar organizația PD din Cărand câți membri are?

– Avem 10 membri activi și câteva adeziuni. Aș dori ca până la 1 ianuarie să avem 20 de membri în organizație, dar membri activi, nu doar așa ca să fie la numărătoare.

– Credeți că veți putea coopera cu liberalii la Cărand?

– Vom putea coopera. Am vorbit cu președintele lor și am stabilit că vom merge fiecare cu candidat propriu. Ne vom sprijini doar în turul al doilea. Avem șanse mai mari dacă mergem separat.

– Nu credeți că dacă ați avea un candidat comun ați avea mai multe voturi?

– E un paradox, dar nu e așa. Noi suntem o comunitate mică. Ne cunoaștem toți, unul pe altul. Sunt multe atitudini subiective care țin de simpatia sau antipatia față de un candidat. Aici, așa se votează, nu după programe.

– Din partea PD cine va candida la Cărand?

– Deocamdată, nu se știe. Am lăsat candidatura în suspensie până în preajma alegerilor. Ar trebui să facem un sondaj de opinie să vedem cine ar avea cele mai mari șanse, pentru că nu are rost să ne hazardăm. Eu nu aș mai candida, fiindcă în 2000 am candidat și am luat ultimul loc cu felicitări. Lumea mă știe de om serios, lucrez în comună, am făcut bine la toată lumea și, iată paradoxul, am ieșit pe ultimul loc.

– Cum vă explicați eșecul?

Sabău Dorin, președintele PD Cărand

– Eu nu-l consider eșec. Am pierdut o bătălie, dar sunt tânăr și viitorul e al celor tineri. Mai mult, eu recomand oricui să candideze, pentru că o candidatură este o experiență de viață. Altfel îi înțelegi pe oameni când ai o relație de genul candidat - alegător. Aștepți ceva de la ei și vezi în ce măsură te-ai apropiat de ei sau te-ai făcut înțeles. Eu zic că am avut un mesaj bun, dar vă ziceam eu de paradox, probabil nu a fost recepționat așa cum l-am gândit eu. Am văzut în câteva săptămâni de campanie electorală, cât n-am văzut în toată viața. E o trăire la o altă intensitate. Merită să candidezi.

– Repetați experiența?

– Dacă voi simți că am șanse, s-ar putea să candidez. N-aș mai dori să fiu pe ultimul loc.

– Urcați pe penultimul!

– Am ambiții mai mari, totuși!

I. Iercan

În procesul cu Ministerul Agriculturii

(Ex)Directorul general al Direcției Agricole arădene câștigă pentru a treia oară

(Urmare din pagina 1)

Pentru informarea cititorilor, menționăm că situația de la Direcția Agricolă Arad va intra cu siguranță în istoria dreptului românesc, la capitolul privind „marile bulibășeli postdecembriste".

Dl. Avram Fluieraș a fost numit director-general la D.G.A. Arad de către țărăniști, în mandatul trecut.

Noii guvernanți îl schimbă din funcție în ianuarie 2001, dar Avram Fluieraș atacă în instanță schimbarea cu pricina. Atacă și câștigă, deoarece după câteva luni revine pe funcție prin hotărâre judecătorească.

Este iarăși schimbat, acționează iarăși în instanță măsura schimbării și, în ianuarie 2003 revine pentru a treia oară în funcția de director-general, prin hotărâre judecătorească definitivă.

În august a.c. este schimbat din nou, atacă schimbarea în instanță, procedura se repetă și Curtea de Apel Timișoara îl repune iarăși pe funcție.

Deși Ministerul Agriculturii mai poate ataca hotărârea luată ieri de Curtea de Apel Timișoara la Înalta Curte de Casație, situația creată la Direcția Agricolă Arad a depășit de mult zona penibilului. Despre ce management agricol mai pot vorbi guvernanții, dacă la Arad Avram Fluieraș revine pe funcția de director-general ori de câte ori are chef să o facă?

Nu îl acuzăm pe dl. Fluieraș despre această situație absolut jenantă, deoarece domnia sa își apără interesele de funcționar public. Dimpotrivă, îl felicităm pentru modul cum o face. Rușinea stă în curtea Ministerului Agriculturii, care prin prestația de până acum a făcut ca funcția de director-general la Direcția Agricolă Arad să nu mai și-o dorească nimeni.

P.S. Îl plângem pe șoferul Direcției, care până acum s-a lăsat și s-a apucat de fumat de vreo șase ori. După cum s-au schimbat șefii...

Democrații arădeni și-au prezentat raportul de activitate

Gheorghe Falcă, vicepreședinte al PD Arad, a declarat în cadrul conferinței de presă de ieri că Partidul Democrat, filiala Arad, mulțumește cetățenilor Aradului, care au sărbătorit Ziua Națională a României.

Organizația de Tineret a PD Arad condusă de către președintele Petru Doboș, s-a întrunit, la sfârșitul săptămânii trecute, la Moneasa, unde s-au pus în discuție activitatea tinerilor pediști, din acest an, la care a participat și președintele Gheorghe Seculici.

Claudia Miuțescu, președintele Organizației de Femei a PD Arad, a precizat faptul că o delegație a doamnelor democrate arădene a fost prezentă la Alba Iulia, unde s-au depus coroane de flori în memoria celor care au înfăptuit Marea Unire de la 1918.

D. Albu

Peremiștii din Vlaicu au sărbătorit Marea Unire

Ziua Națională a României a fost sărbătorită și de către organizația de cartier a PRM Vlaicu, într-o atmosferă deosebit de plăcută. Membrii acestei organizații, care este condusă de către președintele Iosif Crețiu, au prezentat scurte comunicări privind împrejurările în care a fost înfăptuită Marea Unire (Neamțu Radiana, președinte al Organizației de Femei), dar și eseuri de suflet referitoare la nevoia de unitate a românilor (Ana Costovici, de la organizația din Lipova). Nu au lipsit nici poeziile lui Corneliu Vadim Tudor, recitate de către Diana Crețiu, iar profesorul Petre Jumătate și-a prezentat creațiile proprii.

Iosif Crețiu a ținut să mulțumească ziarului „Adevărul", pentru promovarea campaniei de strângere de cărți destinate Liceului „Nicolae Bălcescu" din Gyula. Conform celor spuse de către Iosif Crețiu, au fost adunate peste 500 de volume, iar cei care doresc să mai facă donații sunt așteptați la sediul PRM Vlaicu, aflat pe strada Poetului nr.5.

D. Albu

Bocet pe coliva agriculturii

De câte ori simte miros de pământ reavăn, președintele Ion Iliescu este cuprins de nostalgia acelor ani, în care țăranii lucrau pământul în cadrul cooperativelor agricole. Nu e vorba de o nostalgie care vine dinspre tinerețea pierdută ireparabil, altfel spus, după zăpezile de altădată. Este vorba, îndrăznesc să spun, despre o pierdere mult mai mare - desființarea brutală a cooperativelor agricole. După ele tânjește președintele Ion Iliescu, fapt mărturisit și de această dată, la Arad sau, mai exact, la Curtici.

N-o să-l întrebăm retoric, și în absența sa, pe președintele Ion Iliescu unde era atunci când sistemul cooperatist a fost lichidat, când țăranii erau îndemnați să dea iama în ceapeuri, să-și ia o scândură, vreo zece țigle ori cincisprezece cărămizi, o vacă ori două, uneori și câte o mașină agricolă. Și nu-l întrebăm, pe de o parte, pentru că știm prin ce transformări chinuitoare trecea însuși președintele Iliescu, cât era de dezorientat în ce privește sensul transformărilor și cât de temător era să nu piardă puterea. Pe de altă parte, nu-l întrebăm pentru că știm că nu și-ar fi dorit acest lucru, dar a fost prea slab, prea temător (inclusiv pentru votul politic) ca să spună „Nu! Nu vă atingeți de cooperative. Fiecare își va primi pământul, va intra în posesia titlului de proprietate, va putea să-l păstreze ori să-l vândă, dar măcar ca o primă etapă, până vor prinde cheag oameni capabili să devină fermieri de succes, cooperativele trebuie să rămână!". Nu erau, într-adevăr, vremuri pentru luciditate ori pentru simpozioane pe teme agrare. Nu-l întrebăm pe dl. președinte Iliescu nici măcar dacă se simte responsabil pentru dezastrul acestei agriculturi feudalizate. Cui și la ce ar mai folosi azi întrebările puse la mormântul agriculturii?

Neîndoielnic este însă că astăzi, cu cooperativele menținute, România ar fi arătat altfel. Și satele ar fi arătat altfel, și oamenii lor. Altfel am fi negociat „dosarul agriculturii", acum, cu Uniunea Europeană. Asocierea este o formă des întâlnită în agricultura Occidentului. N-am inventat-o și n-o s-o lichidăm noi. „Noi", adică acei țărăniști care băntuiau satele și-i îndemnau pe oameni la jaf. Acei țărăniști falși și fără minte, care astăzi, când își privesc „opera" ar trebui să nu mai aibă obrazul de a ieși pe stradă. Au îndemnat la jaf, la feudalizarea unei agriculturi care, orice s-ar spune, era pusă la punct, și au dispărut de pe scena politică. Dacă aceasta le-o fi fost pedeapsa, este prea mică pentru prejudiciul pe care l-au adus agriculturii și țăranilor. Vrând-nevrând, președintele Ion Iliescu nu poate fi disociat de această dramă - căci asta e, o dramă -, prăbușirea agriculturii. Iar la Curtici n-a făcut decât să înțeleagă și mai bine dimensiunea acestei drame.

Tristan Mihuța

Accente

Zvonuri, bârfe, incertitudini și realități

(Urmare din pagina 1)

În același timp, Dorel Popa a încercat să-și formeze o echipă în jurul său care să-l susțină. Din păcate pentru el, doar Caius Parpală a însemnat ceva pentru echipă. Ceilalți, cu toată strădania lor, nu au reușit să se impună în partid. Iar PSD, la ora actuală, este un partid pe nicăieri. Nimeni nu mai știe câte tabere și bisericuțe funcționează la această oră în partid.

Dorel Popa nu a fost liantul care să închege un partid aflat în dezagregare încă de pe vreme lui Avram Crăciun. Chiar dacă descompunerea partidului a fost stațională după ce a venit Dorel Popa la conducere, - relativa acalmie fiind susținută doar de interese personale - , în partid tensiunile au existat, iar jocurile de culise au funcționat tot timpul. Fiind mult prea preocupat de problemele Primăriei, Dorel Popa nu a avut vreme și pentru (re)organizarea partidului. Pentru a controla partidul, președintele trebuia să aibă oamenii lui la toate nivelele în partid. El s-a mulțumit însă să adune în jurul lui doi-trei oameni mai de frunte, lăsând de izbeliște filialele locale. Prim-vicepreședintele Avram Crăciun, care trebuia să fie omul lui Dorel Popa și să se ocupe de filialele județului, fiind mai mult la București, în Senat, iarăși nu s-a preocupat de filiale, decât pentru a-și face propriul lobby în județ. Cine spune că Avram Crăciun este omul lui Dorel Popa spune un neadevăr. A. Crăciun, deși mai are oamenii lui prin județ, plutește într-o imponderabilitate greu de definit.

Dacă la capitolul partid președintele Dorel Popa este corigent, nu același lucru se poate spune despre primarul Dorel Popa. Cu eșecuri, dar și cu realizări notabile, pe această felie Dorel Popa este mai greu de atacat. Și nu vorbesc de opoziție, ci mă gândesc la adversarii din partid. Altfel spus, primarul Dorel Popa nu s-ar putea zice că a făcut de rușine partidul. Atacându-l pe Dorel Popa, președintele partidului, îl ataci și pe primarul Dorel Popa, care este, la ora actuală candidatul aceluiași partid la funcția de primar al Aradului. Este aceasta o dilemă, nu pentru adversarii lui din Arad, ci pentru conducerea centrală a PSD. Nu este însă o dilemă pentru prefectul Dan Ungureanu, care a găsit trei posibili candidați la Primăria Aradului, în locul lui Dorel Popa și anume: Ovidiu Nilă, Gelu Zoica și Aurel Damian. Și i-a propus și conducerii centrale. Numai că actualul primar conduce detașat în opțiunile arădenilor pentru funcția de primar al Aradului. Iar Bucureștiul știe acest lucru. Care dintre cei trei l-ar putea înlocui pe Dorel Popa?

La toate acestea se adaugă faptul că premierul Adrian Năstase îl susține pe Dorel Popa din diverse motive care țin și de politica externă a României. Primarul Aradului nu e de lepădat. Dorel Popa nu e nici ceea ce zice el sau aplaudacii lui, dar nici ceea ce zic adversarii din propriul partid sau cei din opoziție. Și asta o știe prea bine A. Năstase. Textul difuzat sâmbătă pe postul de radio Europa FM, text care l-a denigrat pe Dorel Popa în preajma vizitei lui Ion Iliescu a fost unul comandat cu scop precis: pregătirea unei amtosfere defavorabile primarului cu ocazia vizitei președintelui Ion Iliescu. Arădenii au înțeles bine acest lucru. Nu știu dacă l-a înțeles și Ion Iliescu.

Adversarii lui Dorel Popa nici ei nu sunt uniți. Pe de o parte acționează prefectul Dan Ungureanu și echipa din jurul lui, iar pe de alta, ministrul Ilie Sârbu, care răspunde de Arad pe linie de partid și care își face jocurile lui. La Consiliul Județean al PSD de sâmbătă, Ilie Sârbu a anunțat măsuri drastice pe linie de partid. În două săptămâni. Să vedem cât durează cele două săptămâni!

Sunt atât de grave problemele din partid încât să necesite schimbări radicale înainte doar cu șase luni înainte de alegerile locale? Riscă PSD să arunce în luptă un candidat care să-l înlocuiască pe unul - l-am numit pe Dorel Popa - cu mari șanse de a fi reales primar al Aradului?

La această oră, Ilie Sârbu sondează terenul, informându-se în dreapta și în stânga pentru a lua cea mai bună decizie pentru partid. Pentru că, la urma urmei, el va fi cel care va răspunde de eventualele eșecuri ale partidului la viitoarele alegeri. Prezența lui Dan Ivan în preajma lui Ion Iliescu este percepută drept o posibilă soluție pentru șefia PSD în județul Arad. O soluție cu care nu sunt de acord câțiva membri marcanți ai PSD. Iar alții spun că este o fumigenă și nicidecum o soluție.

Dincolo de zvonuri și incertitudini un lucru este sigur: în PSD Arad s-a declanșat o criză internă care riscă să arunce în aer partidul în preajma alegerilor. Rezolvarea crizei depinde, așa cum ne-a obișnuit PSD, de sforile care se trag la București. Organizația Județeană a PSD - ca toate organizațiile pesediste, de altfel - nu are nici un cuvânt de spus când este vorba de problemele serioase din partid. Criza din Arad se va rezolva la București. Chiar și Ilie Sârbu va executa ce zic Cozmâncă, Năstase și Iliescu. În spiritul celei mai „originale" democrații de partid. Curat democrație! Să cânte muzica!

Biblioteca Județeană A. D. Xenopol vă recomandă

Arthur Cotterell, Rachel Storm - L'Encyclopedie Illustréee de la Mythologie: Un guide des mythes et des legendes du monde antique. Editura Celiv, 2000

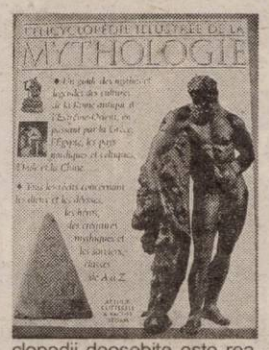

Această nouă și importantă enciclopedie redă printr-o imagine amplă și deosebit de completă viziunea documentată a autorilor asupra lumii antice mitologice.

Cele 1000 de ilustrații superbe sunt însoțite de o descriere detaliată a legendelor, a fabuloaselor mituri ale lumii antice occidentale și de asemenea a templelor dedicate zeităților Orientului antic.

Structura acestei enciclopedii deosebite este realizată sub aspectul ordonării alfabetice de personaje, locuri, evenimente semnificative, personaje istorice și simboluri, oferind astfel un veritabil „Who's who" în materie de mituri.

Primele trei capitole, concepute de Arthur Cotterell, descriu și ilustrează cu predilecție personaje mitologice ale Greciei și Romei antice, eroii Celției și zeii Nordului.

Ultima parte, alcătuită din trei capitole, realizate de Rachel Storm, expert în mitologie, se ocupă de legendele Egiptului și ale Asiei.

Enciclopedia prezentă pe rafturile Bibliotecii Județene este ghidul cel mai elegant al miturilor celor două mari continente. Universală prin tema abordată și aflată deasupra timpului prin interesul stârnit, enciclopedia de față va deveni cu siguranță material de referință asupră lumii antice.

Sfântul Apostol Andrei - sărbătorit la Școala generală nr. 22

Cu prilejul prăznuirii Sfântului Apostol Andrei, Ocrotitorul României, la Școala generală nr. 22 s-a organizat un concurs de cultură generală religioasă între elevii claselor a IV-a.

Participanții (trei la număr din fiecare clasă) au fost împărțiți în patru echipe: Efesenii, Corintenii, Tesalonicenii și Filipenii. Ei au fost susținuți cu mult entuziasm de public, adică de ceilalți colegi, pe parcursul celor trei probe care au urmărit atât felul în care elevii au știut să folosească noțiunile și termenii religioși învățați în cei patru ani de școală, cât și spontaneitatea, originalitatea și spiritul lor de observație.

La sfârșit, toți cei douăsprezece participanți au fost premiați, **pentru aceasta aducând mulțumiri direcțiunii școlii și doamnelor învățătoare.** După colindele ce s-au cântat în timpul premierii, a urmat un frumos program artistic dedicat Zilei Naționale a României, la care au participat toți elevii școlii.

„De menționat este faptul că această activitate, din 28 noiembrie, nu a fost o premieră pentru școala noastră. Concursuri similare s-au mai desfășurat pentru a sărbători împlinirea a 2000 de ani de creștinism sau pentru a întâmpina mileniul al III-lea, care, după cum spunea Malraux, „va fi religios sau nu va fi deloc", elevii încântându-ne de fiecare dată prin dăruriea și entuziasmul de care au dat dovadă", ne transmite prof. Beatrice Manda.

Fie la Transporturi, fie la Consiliu

Zona Liberă Curtici Arad își păstrează forța de atracție

În ultima ședință a Consiliului Județean Arad, consilierii au hotărât trecerea de sub autoritatea și coordonarea Ministerului Transporturilor sub autoritatea și coordonarea CJA a Regiei Autonome „Administrația Zonei Libere Curtici Arad". Recenta hotărâre prevede de asemenea că „contractele, convențiile încheiate de RA AZL Curtici Arad, precum și statutul acesteia rămân în vigoare". Hotărârea urmează să fie înaintată prefectului județului, în vederea promovării unui proiect de hotărâre de Guvern. Decizia Consiliului Județean este astfel motivată: „pentru dezvoltarea investițiilor în Zona Liberă Curtici Arad, prin atragerea cât mai multor investitori, datorită facilităților oferite de Terminalul Cargo al Aeroportului Internațional Arad, și prin atragerea unor fonduri la nivel regional, precum și având în vedere orientarea Guvernului spre descentralizarea administrației publice locale, realizată în sprijinul principiului autonomiei administrației publice locale".

90 de hectare pentru concesionare sau închiriere

Înființată în 1999, Zona Liberă Curtici Arad este a șasea zonă liberă (ultima) din România, fiind singura amplasată în partea de vest a țării. Individualitatea ZL Curtici Arad între celelalte zone libere din țară îi este conferită de faptul că zona arădeană poate fi accesată prin trei din cele patru căi de acces, și anume rutieră, feroviară și aeriană. ZL CA se întinde pe suprafață de 90 de hectare împărțită în două platforme: una de 75 ha în orașul Curtici și una de 15 ha în municipiu, în incinta Aeroportului (această din urmă platformă a fost inaugurată în mai 2002). Pentru desfășurarea activității lor în zona liberă firmele pot concesiona terenuri (pe perioade cuprinse între 10 și 50 de ani) sau să le închirieze (între 3 luni și un an). Concesionarea și închirierea se realizează prin intermediul licitațiilor publice. Până în prezent, Administrația Zonei Libere Curtici Arad (care administrează și exploatează suprafața declarată Zonă Liberă) a organizat 39 de licitații (zece în acest an), în urma cărora a fost adjudecată o suprafață de aproape 218.000 metri pătrați, ceea ce reprezintă un grad de ocupare al terenului de circa 32%.

Investiții de circa 45 de milioane de dolari

Trebuie menționat că AZL a încheiat 33 de contracte de concesiune și 14 contracte de închiriere (mai există 43 de contracte între utilizatori și terți și 5 contracte de asociere). Prin contractele încheiate, care acoperă diverse activități - producție, depozitare, prelucrare, comercializare - concesionarii s-au angajat la investiții de circa 45 milioane de dolari, creând aproape 2000 de locuri noi de muncă. Unele din firmele prezente în Zona Liberă Curtici Arad sunt recunoscute pe plan național datorită rezultatelor economice (exemplificăm cu Rosko Textil, BOS, Contor Zenner).

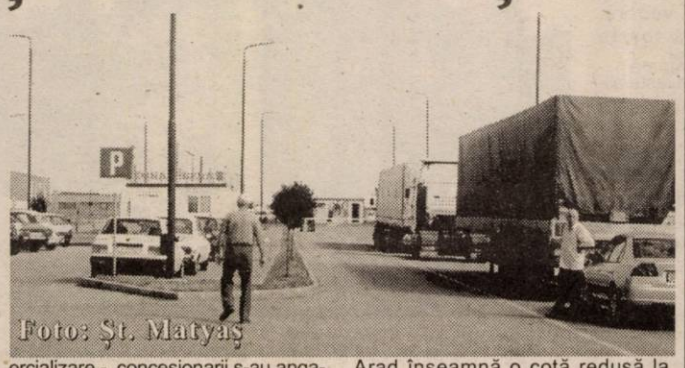
Foto: Șt. Matyaș

Facilități pentru investitorii din Zona Liberă

Desfășurarea operațiunilor comerciale prin Zona Liberă Curtici Arad înseamnă o cotă redusă la plata impozitului pe profit (5%). Apoi, există scutiri la plata taxelor vamale, iar activități precum depozitarea și comercializarea bunurilor sunt scutite de plata TVA. Pentru perioada cât se află în zona liberă (staționarea este nelimitată în timp), mărfurile depozitate nu sunt supuse obligativității declarării unui regim vamal. Amintim alte avantaje de care beneficiază investitorii în zona liberă: posibilitatea transferului peste hotare a capitalului și profitului; operațiunile financiare se fac în valută convertibilă; garantarea investițiilor.

Întrebarea care se pune acum, când s-a decis trecerea Zonei Libere la Consiliul Județean, este dacă aceste facilități rămân în vigoare. „Din câte știu eu, facilitățile rămân. Legea 84, privind regimul zonelor libere, rămâne în vigoare, ea este acum în periplu pe la ministere pentru a fi adaptată la noile cerințe europene", spune directorul general al AZL Curtici Arad, Mircea Pavel.

Gerlinde Knap

Momente importante în istoria Zonei Libere Curtici Arad

• iunie 1999 - înființarea ZLCA; • septembrie 1999 - primele angajări de personal; • oct. 1999 - organizarea primei licitații licitații de concesionare de terenuri și semnarea primului contract de concesiune (cu Sara Lee Corporation); • oct. 2000 - prima investiție pe platforma Curtici, inaugurată de Rosko Textil; • iunie 2001 - semnarea primului contract de concesiune de pe platforma Aeroport (cu BOS GmbH&Co.KG); • iulie 2001 - încheierea unui contract de consultanță cu experți germani; • dec. 2001 - finalizarea primei etape în realizarea infrastructurii pe platforma Curtici; • mai 2002 - inaugurarea platformei Aeroport și demararea lucrărilor de către BOS; • iunie 2002 - vizita prim-ministrului Adrian Năstase; • mai 2003 - inaugurarea primei investiții pe platforma Aeroport.

UTA va fi privatizată prin „realizarea unui parc industrial"

Anunțul pentru vânzarea acțiunilor pe care statul le deține la societatea arădeană UTA a fost (în sfârșit) publicat. Procesul de privatizare a intrat în linie dreaptă (nu putem spune că a demarat, fiindcă demararea s-a făcut o dată cu întocmirea documentației necesare). Cei interesați de UTA pot afla date despre societate de la Camera de Date de la sediul fabricii. „Camera de date este un prim contact al potențialilor cumpărători cu societatea. Cei care consideră că vor participa la negociere se vor prezenta apoi la sediul APAPS pentru a cumpăra dosarul complet de prezentare și pentru depunerea garanției de participare", spune Pavel Cristea, administratorul special al SC UTA SA.

Ofertele se depun la APAPS București până în data de 12 decembrie, însă la negociere (aceasta este metoda de vânzare a pachetului de 99,256% din totalul acțiunilor) nu poate participa chiar oricine ar fi interesat de UTA. „Ofertanții trebuie să îndeplinească cumulativ două condiții : să depună un concept de reălizare a unui parc industrial pe platforma UTA și să nu fi înrăutățit situația economică a unor societăți privatizate în trecut", spune Pavel Cristea.

Ce presupune conceptul de realizare a unui parc industrial? „Cumpărătorul e obligat să păstreze profilul societății și să concentreze activitatea ei într-un spațiu mai restrâns. În spațiile care rămân, să dezvolte activități care să ducă la crearea de cât mai multe locuri de muncă", explică Cristea. Întrebarea e dacă această metodă se poate pune în practică... Dacă până acum nu s-a găsit un cumpărător pentru UTA, de ce acum sunt mai multe șanse? „Eu zic că va reuși. Se va crea o mică platformă industrială, cu acces la drum internațional, cu toate utilitățile, cu existența unei căi ferate în incinta societății. Eu consider că privatizarea UTA se va realiza", mai spune Cristea, care se va afla zilele următoare la București, pentru detalii legate de privatizarea UTA.

De la APAPS București ni se spune că metoda privatizării prin realizarea unui parc industrial s-a aplicat și la alte societăți, cum ar fi Faur, Roman, Siderurgica. În ceea ce privește structura societății care va administra parcul, ea va fi stabilită în cadrul negocierilor de privatizare.

G. Knap

BT

BT LEASING TRANSILVANIA

MEMBRĂ A GRUPULUI FINANCIAR BT

Finanțări în sistem leasing pentru autovehicule, utilaje, echipamente.

Acum acces rapid la finanțări din surse BERD-UE destinate intreprinderilor mici și mijlocii.

UN PARTENER DE ÎNCREDERE

FLEXIBILITATE - ADAPTABILITATE
OPERATIVITATE - COMPETITIVITATE - CREATIVITATE

Sediul central: Cluj-Napoca, Transilvania Business Center, str. G. Barițiu nr. 8, etaj 5; tel./fax: 0264/438816, e-mail: office@btleasing.ro sau la unitățile Băncii Transilvania din Arad, str. Unirii nr. 5-7, tel.: 0257/283122 și B-dul Revoluției nr.76, tel.: 0257/228235.

www.btleasing.ro

(3761200)

Bancnota de un milion de lei va fi pusă în circulație pe 5 decembrie

Bancnota de un milion de lei va fi pusă în circulație pe data de 5 decembrie și va avea imprimat pe avers (partea din față) chipul scriitorului Ion Luca Caragiale, iar pe revers imaginea Teatrului Național din București, a informat marți conducerea Băncii Naționale a României /BNR/.

Bancnota, prezentată marți ziariștilor, are dimensiunea de 168 mm x 78 mm, culoarea predominantă este albastru deschis, iar imprimarea este realizată în relief pe polimer (plastic - n.r.), atât pe avers cât și pe revers.

Sub statuia dramaturgului este imprimat avertismentul privitor la situațiile de falsificare a bancnotei, seria și nr. acesteia, tipărite cu litere și cifre în negru și roșu. Sunt imprimate cu caractere de aceeași înălțime amplasate vertical în stânga noii bacnote.

Bancnota are o fereastră transparentă numită "zona clară" situată pe avers în partea stângă și care are ambutisat în interior valoarea nominală scrisă în cifre.

DOBÂNZILE BANCARE în vigoare la 02.12.2003

Denumirea băncii	Suma minimă (lei)		Dobânda (% pe an)												
			Persoane fizice						Persoane juridice						
	Persoane fizice	Persoane juridice	la vedere	Pe termen de (luni) 1	2	3	6	9	12	la vedere	Pe termen de (luni) 1	2	3	6	9	12
BCR (plata la scadență)	*	25.000.000	1	14	–	15	14,5	14,75	16	1	14	–	15	14,5	14,75	16
BRD	1.500.000	5.000.000	0,5	14,5	14,75	15,5	15,75	16	16,25	0,5	14,5	11,75	15	15,25	15,25	15,5
B. Transilvania	300.000	25.000.000	1,5	15	–	16	16,5	17	17	1,5	15	–	16	16,5	17	17
BancPost	500.000	500.000	1	14	–	14,5	14,5	15	16	1	12,5	–	13,5	14,25	15	16
Raiffeisen Bank	500.000	10.000.000	1	14,5	–	15	15	15	15	1	12,5	–	12,5	13	13	13
San Paolo IMI Bank	500.000	10.000.000	1	14	15	16	16,5	16,5	16,5	1	14	15	16	16,5	16,5	16,5
Romexterra	1.000.000	50.000.000	1,5	14	–	16	16,5	17	17,5	1,5	14	–	16	16,5	17	17,5
B. Românească	500.000	15.000.000 (la sume peste 5000 Euro - bonificații suplimentare)	1	15	–	16	16,10	16,25	16,25	1	15	–	16	16,10	16,25	16,25
B. Carpatica	500.000	50.000.000	1	14,5	–	16	17	16	16	1	14,5	–	16	17	16	16
Alpha Bank	-	-	1,1	14,5	14,5	15	15	15	15	1,1	14,5	14,5	15	15	15	15
C. C. Aurora	1.000.000	10.000.000	1	14	–	15	16	17	18	1	14	–	15	16	17	18
C. C. Phoenix	500.000	500.000	1	14	–	15	16	–	17	1	14	–	15	16	–	17
C. C. Mureșul	300.000	2.000.000	1	14	–	16	17	–	–	1	14	–	16	17	–	–

Săvârșin - „orașul“ mureșenilor

Dacă un străin vizitează județul Arad și străbate localitățile Curtici și Săvârșin, poate să rămână cu impresia că a văzut o comună mare și un orășel mic. Comuna mare este fără-ndoială Curticiul, iar orășelul mic este, firește, Săvârșinul.

Fără să jignim și fără să lăudăm pe nimeni, prima impresie pe care o are un turist care tranzitează pe șosea cele două localități este cea redată mai sus. Noi, arădenii, știm că localitatea Curtici este oraș, iar Săvârșinul este comună, dar pentru cine nu cunoaște acest lucru realitatea poate să fie ușor inversată.

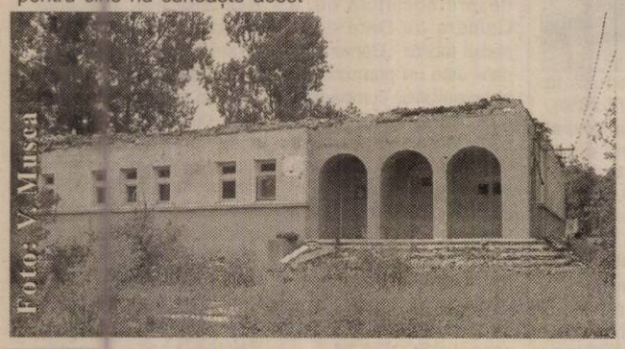

Spitalul care a ars

Fiind integrat într-un cadru natural de invidiat, Săvârșinul are câteva clădiri care impun: Castelul regal, Primăria, Casa de Cultură, hotelul, magazinele și mai ales vilișoarele care au început să se ridice pe dealurile din jur. Chiar la ieșirea înspre Arad, casa de vânătoare a fost recent renovată și păstrează cu fidelitate elementele arhitecturii nemțești.

Necazurile edililor locali

Tânăr și energic, viceprimarul **Gheorghe Pleș** își descară năduful: **„Săvârșinul arată bine la prima vedere, dar mai avem încă foarte multe de pus la punct“.**

Dacă în ceea ce privește alimentarea cu apă nu există probleme, nu același lucru se poate spune și despre canalizare, element de civilizație care lipsește cu desăvârșire.

• Spitalul din localitate - o adevărată perlă arhitecturală - a ars în totalitate și abia din acest an Ministerul Muncii a alocat suma de 2,9 miliarde lei pentru reconstrucția lui. Până când lucrările vor fi finalizate, spitalul funcționează în localul Sectorului de Exploatare Forestieră, pe drumul către gară... Podul de peste Mureș este blocat pentru auzobuze și pentru camioane, doar căruțele și autoturismele mai putându-se strecura printre pilonii de beton. Din câte cunoaștem, până la această oră nu există nici o sursă de finanțare pentru construirea unui pod nou peste râul Mureș, cel mai apropiat pod fiind la Lipova, la 60 de kilometri depărtare.

Unul dintre cătunele care înconjoară Săvârșinul este localitatea Troaș. Drumul până acolo este impracticabil, iar pe vreme ploioasă nici tractoarele nu se încumetă să-l parcurgă. Nu există nici un număr de telefon în Troaș, cei de la Romtelecom susținând că nu este rentabil să tragă o linie până acolo deoarece sunt clienți puțini.

În prezent, cei de la comună au început să construiască un pod peste pârâul Troaș, ca să poată oamenii să meargă la biserică sau să se mai viziteze unii cu alții...

Părăsim Săvârșinul, nu înainte de a vizita și Stația CFR. Iarăși rămânem cu impresia că am vizitat un orășel...

Doru Sinaci

Troaș: un cătun de lângă Șăvârșin

La Gurahonț

S-a încheiat pictura interioară la Biserica Ortodoxă

Construcția Bisericii ortodoxe din Gurahonț a necesitat și multe sacrificii din partea enoriașilor. Începută cu 5 ani în urmă pictura din interior a fost terminată zilele acestea, rămânând ca într-un viitor nu prea îndepărtat să se treacă și la cea exterioară.

Mulțumim de asemenea sponsorilor noștri care ne-a ajutat cu bani, mijloace de transport la aducerea de materiale din construcții. În continuare vom acționa pentru rezolvarea problemei privind încălzirea, construcția unor anexe gospodărești, precum și adunarea sumelor necesare picturii exterioare...“

Parohul Bisericii, părintele Dorel Moț Crăciun, ne spunea zilele acestea, că este „pe deplin satisfăcut de modul cum credincioșii acestei Parohii au acționat și s-a putut termina într-un timp destul de scurt pictarea Catedralei ortodoxe, de pe Valea Crișului Alb, (cum i se spune). Țin să aduc calde mulțumiri tuturor celor care au contribuit cu bani și muncă pentru ca acest lăcaș să fie terminat. Ne pregătim pentru ca în primăvara care va veni să putem efectua sfințirea acesteia.

Mulțumim preotului paroh pentru cele relatate și îi promitem că vom reveni la sfințirea sfântului lăcaș.

Alexandru Herlău

Viceprimarul din Neumarkt, după vizita la Arad:

„ Am găsit o mică Europă aici !”

Recent am avut posibilitatea de a dialoga cu viceprimarul orașului Neumarkt (Germania) - ARNOLD GRAF. Neumarkt este un oraș cu 40.000 de locuitori, ajungându-se la această cifră în ultimii ani datorită unei spectaculoase dezvoltări industriale. Mulți dintre cei care lucrau în agricultură, în împrejurimile Neumarktului au trecut ca angajați în fabrici. Primăria din localitate a oferit teren noilor veniți pentru construcția unor case. Arnold Graf este viceprimar al Neumarktului din anul 1993 dar are o experiență în administrație de peste 30 de ani. De aceea am considerat că ar fi interesant să ne dezvăluie câteva din impresiile cu care a rămas după vizita în Arad.

- Domnule Graf, ce impresie v-a făcut Aradul ?

- Este pentru prima dată când vin în orașul dvs. (am mai fost în Moldova cu ajutoare umanitare). Am rămas încântat de mărimea orașului și de arhitectură.

- Ce nu v-a plăcut în urbea noastră?

- Am văzut foarte mulți tineri, dar și oameni maturi, care se plimbă pe străzi ziua în amiaza mare. Înseamnă că au mult timp liber. În care ar fi putut munci... În județ am văzut multe case și curți frumoase. Dar și altele -vai de mama lor. Aici depinde de fiecare dintre cei care locuiesc în acele locuri, să repare sau să înfrumusețeze ceea ce au.

- Aradul este un oraș curat ?

- Dacă te plimbi dimineața devreme prin oraș observi că este curat. După doar câteva ore, apare mizeria. Și noi ne confruntăm cu probleme asemănătoare. Am mai văzut că sunt multe mașini, mai ales de tonaj greu, care poluează atmosfera. Dar, îmi cer scuze, noi nu am venit aici să criticăm pe nimeni. Vizita noastră are cu totul un alt scop - cultural. Și noi avem destule probleme în Germania.

- În județ ați avut contacte cu mai multe Primării. Ce ne puteți spune despre primarii pe care i-ați întâlnit?

- De departe, cel mai bun primar pe care l-am întâlnit a fost cel de la Pâncota - Iosif Retter. El e un primar „prototip” și cred că toți ceilalți ar trebui să învețe câte ceva de la el. Nu spun că nu mai sunt primari buni în Arad... Noi am fost foarte mulțumiți însă de disponibilitatea și implicarea în proiecte a lui Retter și de aceea am donat și o mașină de pompieri Pâncotei. Am ajutat și localitatea Sântana. Dar acolo primarul nu a fost la fel de receptiv... Din Sântana am rămas cu amintiri plăcut de la Ansamblul Folcloric „Cununița” - pe ai cărui artiști i-am ajutat să-și poată cumpăra costume naționale noi. Aici o contribuție importantă a avut-o președintele asociației Valores (Asociația pentru Ajutor Umanitar și Schimburi Culturale Umanitare) - Johan Kern - care este născut în Sântana.

- Concluzionând, cu ce gânduri despre Arad plecați în țara natală?

- Aradul este un oraș care stă foarte bine din punct de vedere cultural. Dar și cu foarte multe șantiere - semnul unei bune dezvoltări economice. O să le spun concetățenilor mei că Aradul și România merită vizitate. Poate ar trebui ca statul român să acorde o mai mare atenție turismului. Am rămas însă surprins de diversitatea de etnii conlocuitoare pe care am găsit-o aici. Aș putea spune că am găsit aici o mică Europă. E un lucru mare dacă atâtea națiuni diferite reușesc să trăiască în pace și bună înțelegere. Fără îndoială că România are tot dreptul să aibă locul său în cultura europeană.

- Ce credeți că ar trebui să facă românii pentru a trece mai repede peste perioada de tranziție?

- Populația trebuie să fie în primul rând motivată. Să vrea... Spiritul de luptă trebuie să vină de la primar ... Atunci oamenii ar înțelege și s-ar implica mai mult.

A consemnat
Olimpiu Bulzan

La Hășmaș,

Investiții pe cont propriu

Tot așteptând în zadar bani de la buget, primarii din județ au început să se descurce pe cont propriu. Săptămâna trecută am scris despre investițiile recente care s-au făcut la Cermei. Iată că la Hășmaș, primarul Cornel Popa ne-a informat că a vândut către chiriași un număr de zece apartamente din cele două blocuri construite în localitate, iar banii obținuți i-a dirijat pentru dezvoltarea comunei. S-au pietruit străzi și drumuri, s-a întocmit studiul de fezabilitate pentru alimentarea cu apă curentă, s-a amenajat parcul din centrul comunei, s-a reparat Căminul cultural, școlile și grădinițele etc.

La Hășmaș, zece proprietari fericiți și... un kilometru de drum pietruit

Numai în ultimele zile s-a pietruit 1 km de drum, între Agrișul Mic și Botfei și în localitatea Urviș de Beliu.

Orice s-ar spune, perioada de așteptare a cam trecut și fiecare consiliu local trebuie să găsească surse proprii de finanțare pentru dezvoltarea localităților.

Doru Sinaci

Silvicultorii arădeni au încheiat sezonul împăduririlor

● Peste două sute de hectare de terenuri degradate au fost introduse în circuitul silvic

Ing. Ioan Petruşe, şeful Ocolului Beliu, explicându-ne cum se îmbogățește zestrea forestieră a zonei

Începând din acest an, guvernanții români au hotărât ca terenurile agricole degradate, rămase în proprietatea Agenției Domeniilor Statului, să fie preluate de către silvicultori și împădurite cu specii rezistente în aceste zone. Este o măsură benefică ce va introduce în circuitul silvic mii de hectare de teren degradat și impropriu pentru agricultură.

„În județul Arad - ne declară ing. Ioan Trif - **am împădurit în acest an 203 ha de terenuri degradate preluate de la ADS, la Ocoalele Silvice Beliu, Ceala și Chișineu-Criș. Acest program va continua și în anii următori, iar zestrea silvică a țării va crește pe măsură”.**

La Ocolul Silvic Beliu, ing. Ioan Petruse ne-a arătat zonele împădurite și, implicit, salvate de la degradare. **„Majoritatea terenurilor degradate pe care le-am preluat se găsesc în zone de câmpie, așa că am plantat îndeosebi specii de foioase: stejar, frasin, arbuști etc. Bineînțeles că nu am neglijat nici fondul forestier existent și, acolo unde a fost cazul, am completat regenerarea naturală cu puieți”.**

Doru Sinaci

Agricultura românească la răscruce

• În România, cinci milioane de proprietari lucrează opt milioane de hectare de teren arabil

La sfârșitul săptămânii trecute, președintele Ion Iliescu a vizitat iarăși Combinatul Agroindustrial Curtici. Nu mai este un secret pentru nimeni faptul că președintele României vine cu plăcere la Curtici ori de câte ori vizitează județul nostru, iar în discursul despre starea națiunii, rostit în vara acestui an, Ion Iliescu a vorbit aproximativ un sfert de oră despre „modelul Muscă".

Aici, la Curtici, oamenii nu numai că nu au distrus CAP-ul, dar au avut încredere în președintele cooperativei și au reușit să pună bazele uneia dintre cele mai eficiente exploatații agricole din țară.

L-am însoțit pe președintele României cu ocazia acestei vizite și am încercat să facem o analiză privind perspectivele agriculturii românești în ideea integrării țării noastre în Comunitatea Europeană. Pentru informarea cititorilor, facem precizarea că, la Bruxelles, negocierile privind agricultura au stârnit cele mai aprinse discuții între țările membre și candidate, acest capitol fiind considerat de departe unul cât se poate de important pentru liderii europeni.

Provocările agriculturii românești

Ca potențial agricol, România este una dintre cele mai puternice țări din Europa: opt milioane de hectare de teren. Numai că, recunoaște președintele României **„avem opt milioane de hectare de teren agricol și... cinci milioane de proprietari. Nicăieri în lume nu se poate face agricultură performantă pe două-trei hectare, cu plugul tras de cai sau de vaci".**

Tocmai din aceste considerente, președintele Iliescu apreciază reușita agricultorilor curticeni care s-au asociat într-o afacere de succes, iar astăzi exploatează cele cinci mii de hectare de pământ cu utilaje moderne și vin pe piață cu produse performante. Tractoarele, combinele și utilajele agricole care i-au fost prezentate președintelui reprezintă ultimul răcnet occidental în materie și oferă o productivitate deosebită.

În fața agricultorilor din Curtici și a celor care l-au însoțit, Ion Iliescu a punctat trei soluții pentru concentrarea terenului agricol în forme rentabile de exploatare: asocierea proprietarilor de pământ, arendarea și apariția latifundiarilor.

Asocierea proprietarilor de pământ nu a fost stimulată suficient de mult din partea statului, multe Asociații agricole fiind încă decapitalizate din punct de vedere tehnic și financiar. Curticiul reprezintă una dintre puținele reușite în acest sens nu numai în județul Arad, dar și în țară.

Arendarea pământului este o altă formă de exploatare agricolă eficientă, care are și avantajul că nu modifică proprietatea asupra terenului. Cu toate acestea, cunoaștem destul de puține cazuri de arendași care să vină pe piață cu utilaje moderne și, mai ales, să investească în achiziționarea acestora.

La Curtici, douăzeci de tractoriști lucrează cinci mii de hectare de pământ în cabine cu aer condiționat...

... în timp ce bacea Păvăluț trudește de dimineața până seara cu carul și cu bivolii.

Cumpărarea terenului agricol este de departe cea mai utilizată formă de concentrare a pământului, în vederea unei exploatări eficiente. Din nefericire - este de părere președintele României - **„această formă de concentrare presupune și pierderea calității de proprietar din partea celui care vinde pământul. Ce se va întâmpla mai departe cu țăranul care și-a vândut pământul și, mai ales, cu urmașii acestuia?"** Legat de acest aspect, președintele Iliescu a precizat și noua prevedere constituțională, care permite străinilor să cumpere pământ în România, prevedere care a fost inclusă în Constituția României la presiunea oficialilor de la Bruxelles.

* * *

În fața agricultorilor de la Curtici, președintele Ion Iliescu și-a exprimat regretul față de modul barbar în care a fost distrusă infrastructura fostelor CAP-uri după 1989, inclusiv sistemele de irigații. **„România are o climă temperat-continentală, cu veri aride, iar irigațiile sunt indispensabile pentru o agricultură eficientă".** În încheiere, președintele Iliescu a relatat și o întâlnire avută cu un cunoscut fermier american, care se ocupase de organizarea agriculturii românești și înainte de 1989 (marile complexe agro-industriale de la COMTIM, Bacău, Brăila etc. n.r.). Venit într-o vizită în România prin 1992 și văzând cum se fărâmițează pământul arabil în holde de două-trei hectare și cum se distrug marile exploatații, specialistul american și-a exprimat nemulțumirea: **„Ce faceți? Noi ne-am chinuit o sută de ani să concentrăm pământul și voi distrugeți o concentrare gata făcută?"** Ce-i drept, întrebarea americanului este cât se poate de tardivă și majoritatea politicienilor români de după 1989 ar trebui să se întrebe: **Ce-am făcut cu agricultura românească?** Și, pornind de aici, de la mintea de pe urmă, să vedem ce vom face în viitor.

Doru Sinaci
Foto: Viorel Musca

Arădeni aleși în conducerea societății române de zootehnie

ing. Leonard Zoriti* și *ing. Traian Sălăjan *- membrii în Consiliul Național SRZ*

Recent, a avut loc, la București, Adunarea Generală extraordinară a Societății Române de Zootehnie (SRZ) și a doua Conferință de Zootehnie din Țările Balcanice, evenimente cu semnificație deosebită în dezvoltarea sectorului de creștere a animalelor la nivel național și euroregional.

SRZ este organizație profesională, neguvernamentală, nonprofit, care are drept scop, pe termen mediu, sprijinirea procesului de reformă din sectorul creșterii animalelor, în vederea asigurării competitivității acestuia la momentul integrării în Uniunea Europeană, iar pe termen lung asigurarea condițiilor pentru dezvoltarea durabilă a sectorului zootehnic.

Obiectivele prioritare ale SRZ în etapa actuală pot fi sintetizate în următoarele:

- Participarea în calitate de partener de specialitate tehnico-profesională la actele decizionale guvernamentale privind strategiile și politicile de dezvoltare a zootehniei
- Asigurarea creșterii cantitative a producțiilor, îmbunătățirea calității și competitivității produselor zootehnice
- Sprijinirea constituirii și dezvoltării formelor asociative de tip profesional, cooperatist și sindical ale crescătorilor de animale, instruirea și calificarea profesională a crescătorilor de animale și a specialiștilor din sector
- Mijlocirea contactelor între învățământul superior zootehnic, cercetarea de specialitate, furnizorii de materii prime, materiale, servicii specifice, cât și procesatorii de produse zootehnice.
- Extensia, consultanța și asistența tehnică de specialitate (transferul de informații și tehnologii de producție profitabile)
- Ridicarea statutului social și profesional al specialiștilor și crescătorilor de animale

SRZ este membră a Federației Europene de Zootehnie.

Filiala județeană Arad SRZ a fost reprezentată la aceste evenimente de ing. Leonard Zoriti - președinte (șef serviciu Consultanță la CJCA Arad), dr. ing. Aurelia Sălăjanu - vicepreședinte (director SCDB Arad) și ing. Traian Sălăjanu - secretar (șef fermă elitătovine Vladilact).

La Adunarea Generală a SRZ, pe lângă analiza activității desfășurate de organizație, au avut loc alegerile organelor de conducere la nivel național precum și jalonarea liniilor directoare în vederea atingerii obiectivelor asumate.

Îmbucurător este fapt că doi din reprezentanții filialei Arad au fost aleși în organele de conducere la nivel național **ing. Leonard Zoriti** și **ing.Traian Sălăjan** ca membrii în Consiliul Național SRZ, ing. Traian Sălăjanu fiind ales și membru al Biroului Consiliului Național.

Noul președinte al SRZ este dl. prof. dr. ing. Ilie Van, șeful catedrei de creșterea păsărilor la Facultatea de zootehnie București și președintele Asociației Naționale a Crescătorilor de Păsări. Responsabilul pe zona de vest a României din partea SRZ este dr. prof. dr. ing. Marian Bura - vicepreședinte nou ales (decan Facultatea de Zootehnie Timișoara. În calitate de secretar general al SRZ a fost ales dl. drd. ing. Gheorghe Reman - director general al ANARZ.

În cadrul celei de-a doua conferințe de zootehnie din țările balcanice au fost prezentate numeroase referate și comunicări atât în plen cât și pe secțiuni, privind problematica specifică diferitelor ramuri și sectoare de creștere a animalelor din zona Balcanilor, precum și recomandări și soluții oferite de învățământul superior zootehnic și cercetarea de profil din țările participante. Ca o concluzie generală s-a desprins implicarea tuturor factorilor guvernamentali și neguvernamentali în activitățile care să asigure competitivitatea sectoarelor de creștere a animalelor în vederea integării în Uniunea Europeană.

Doru Sinaci

Prețuri de referință la produsele agricole și la animale

(24 noiembrie - 2 decembrie2003)

Piața din Pâncota (sâmbătă)

- **porumb** - 600-650.000 lei/șinic
- **grâu** - 550.000-600.000 lei/șinic
- **orz** - 600-650.000 lei/șinic
- **ovăz** - 450-660.000 lei/șinic
- **tărâțe** - 5.500 lei/kg
- **cartofi** - 8-10.000 lei/kg
- **mere** - 7-10.00 lei/kg

Animale

- **purcei (6-8 săptămâni)** - 200-300.000 lei/perechea
- **porci grași** - 25- 28.000 lei /kg
- **viței masculi** (3 luni) - 5-5,5 milioane lei
- **vițele de 3 luni** - 2,5 - 3 milioane lei
- **tăurași** - 6-8 milioane lei
- **vaci de patru ani** - 7-10 milioane de lei
- **oi** - 600-1 milion de lei (în funcție de soi și greutate)
- **găini** - 150-170.000 de lei perechea

Piața din Chișineu-Criș (marți)

- **porumb** - 680.000 lei/100 kg
- **orz** - 650-680.000 lei/100 kg
- **ovăz** - 500-550.000 lei/100 kg
- **grâu** - 600.000 lei/100 kg

Piața din Ineu (vineri)

- **porumb** - 680.000 lei/100 kg
- **grâu** - 600.000 lei/100 kg
- **orz** - 680.000 lei/100 kg.
- **ovăz** - 550.000 lei/100 kg

Arad, piața Obor (vineri)

- **porumb** - 680.000 lei/100 kg
- **grâu** - 600.000 lei/100 kg
- **orz** - 680.000 lei/100 kg
- **ovăz** - 550-600.000 lei/100 kg
- **tărâțe** - 6.000 lei/kg

- **floarea soarelui** - 10.000 lei/kg
- **soia** - 10.000 lei/kg
- **purcei** - 300.000 lei/perechea
- **porci grași** - 25-28.000 lei/kg

Sinicul este o unitate (neomologată) de volum egală cu aproximativ 80 kg cereale.

Alăturându-se Federației Sindicale din Poșta Română

Poștașii arădeni amenință cu greva generală !

(Urmare din pagina 1)

„Sau chiar mai repede... Lucrătorii noștrii sunt stresați, tensionați și este posibil să apară o astfel de manifestare pe care sindicatul să nu o poată controla. Deși noi nu ne dorim să ne întrerupem activitatea, chiar acum de sărbători, s-ar putea să fim nevoiți!", a precizat Bugariu. Necazurile poștașilor pleacă de la faptul că, de aproape doi ani, Compania de Poștă Română se află pe lista unităților economice monitorizate de către Guvernul României - pentru că au acumulat datorii față de bugetul de stat. Societățile aflate în această categorie au bugetul de salarii limitat și este blocată posibilitatea angajării de personal. Problema este că, potrivit sindicaliștilor, Compania Română de Poștă nu are nici un fel de datorii față de stat, fiind trecută abuziv pe lista de monitorizare. Bugariu afirmă că la nivelul județului Arad ar mai trebui angajați la Poștă încă 78 de salariați. Situații de-a dreptul disperate sunt la Ghișeul din Felnac - unde oficianta s-a pensionat și la Oficiul din Socodor - unul dintre factorii poștali a plecat de mai bine de trei luni. **„Nu mai vorbesc de multitudinea de concedii care ar trebui luate de către colegii noștri. Asta în contextul în care greșeala a fost recunoscută de către premierul Adrian Năstase. El și-a pus și semnătura pe un protocol în care se specifica faptul că lucrurile se vor îndrepta. Era specificat clar în acel protocol că, toți agenții economici care înregistrează profit și nu au arierate vor fi scoși de sub incidența legii. Dacă anul trecut în iunie am fost mințiți de premierul Năstase, acum nu o să-l mai credem. Nu e normal să nu putem face angajări iar unii dintre oamenii noștri să lucreze cât pentru doi sau trei angajați ! În curând vom declanșa o**

grevă japoneză de protest și o grevă de avertisment, care vor fi urmate de greva generală", a conchis Bugariu.

Acțiuni de acest fel vor fi demarate simultan în toate colțurile țării. Potrivit Federației Sindicatelor din cadrul Poștei Române, Compania Română de Poștă are 34.400 de angajați. Din estimări, necesarul de salariați al acestei instituții ar trebui să fie de 36.000.

Comunicat de presă

Sărbătorirea Marii Uniri a coincis, în acest an, cu un eveniment de excepțională însemnătate pentru viața academică a Aradului, respectiv vizita pe care Președintele României, dl. Ion Iliescu a întreprins-o la Universitatea „Aurel Vlaicu" Arad.

În alocuțiunea susținută cu prilejul decernării titlului de Doctor Honoris Causa al Universității „Aurel Vlaicu" Arad, în fața a **peste 1.000 de studenți, cadre didactice și invitați**, Președintele Ion Iliescu a subliniat realizările și dinamismul universității noastre, ca instituție de învățământ superior puternic ancorată în viața economică și socială, cu un real impact în integrarea europeană a învățământului românesc.

Subliniind dezvoltarea și structurarea CENTRULUI UNIVERSITAR Arad cu două universități, o **Universitate de stat** și o **UNIVERSITATE PARTICULARĂ**, Domnul Ion Iliescu a **felicitat conducerea Universității „Aurel Vlaicu" Arad precum și întregul corp academic pentru realizarea Complexului Universitar „M", ca o structură emblematică a Aradului academic.**

Președintele României a subliniat nevoia realizării unui sistem de învățământ informatizat, subliniind, în acest context, existența rețelelor informatizate de date și voce în cadrul Complexului Universitar „M", ca un pas decisiv în acest sens.

Făcând o amplă analiză a evoluției societății românești postdecembriste, Președintele Iliescu a subliniat rolul și locul pe care îl are învățământul superior în structurarea societății captialiste în România. În acest context, **domnul Ion Iliescu a apreciat că Universitatea Aurel Vlaicu Arad, deși o universitate tânără, a reușit să dezvolte și să implementeze noi facultăți și specializări, cu precădere cele solicitate pe piața muncii într-o societate a cunoașterii**. Astfel, Președintele României a subliniat înființarea Facultăți de Informatică, realizarea specializărilor în domeniul computerelor, a Facultății de Inginerie Alimentară, Turism și Protecția Mediului, precum și a celorlalte specializări noi ale universității noastre.

Întâlnirea cu studenții, cadrele didactice și invitați s-a prelungit mult peste programul anunțat, ceea ce relevă importanța pe care Președintele Ion Iliescu a dat-o vizitei la Complexul Universitar „M", un imobil deosebit, conceput și realizat la nivelul standardelor europene și nu numai.

Aprecierea evoluției Universității „Aurel Vlaicu" Arad le-am regăsit în vibrantul mesaj care a subliniat menirea Universității ca principal reper al evoluției societății românești.

Mulțimea de studenți, cadre didactice și invitați din spațiul special amenajat pentru întâlnirea cu Președintele Ion Iliescu, precum și cei care nu au avut loc în imobil, mulțumindu-se să rămână în fața acestuia, au întărit, profund, sentimentul că participă **la un moment de reper, în devenirea prin timp, al instituției noastre de învățământ superior**.

BIROUL DE SENAT al Universității „Aurel Vlaicu" Arad

Manifestări dedicate Zilei de 1 Decembrie

Ziua României în Kosovo

● transmite Adrian Nicolăiță, șeful Contingentului Român de Poliție

Ziua României a fost sărbătorită și de către Contingentul de Polițiști din Kosovo. La festivitate au participat cei 58 de polițiști români, reprezentanți ai polițiilor din 48 de țări participante la Misiunea de Păstrare a Păcii în Kosovo, reprezentanți ai Armatei Române (KFOR) și al OSCE. IGPR a fost reprezentat de o delegație condusă de dl. chestor Sultănescu, locțiitorul șefului IGPR.

În școlile arădene

Școala Generală nr. 1. Cea de a 85 zi a țării a fost marcată la Școala generală Nr. 1 „Mihai Eminescu", din municipiul Arad, printr-o manifestare omagială de înaltă ținută artistică și de profundă simțire românească, organizată și coordonată de directorul adjunct, prof. Georgeta Bătrân.

Profunde sentimente de dragoste pentru țară și popor, de admirație și recunoștință pentru marii bărbați ai neamului care au realizat unitatea națională, au transmis montajele literar-muzicale „Eroi au fost, eroi sunt încă" (prof. Ana Onoiu), „Bat clopote la Alba" (prof. Ilița Moldovean) precum și cântecele interpretate de corul școlii (prof. Casiana Tocoi).

Atmosfera de înălțătoare mândrie patriotică a fost generată, apoi, de acordurile minunatelor noastre melodii populare, interpretate de grupul vocal al școlii (prof. Georgiana Bătrân).

Dansurile populare executate de noua formație, alcătuită și din „bobocii" gimnaziului - elevii claselor a V-a - au încântat asistența (prof. Georgeta Bătrân).

De apreciere entuziastă s-au bucurat momentele prezentate de echipa de aerobic (prof. Manuel Dincea) și cea de gimnastică (prof. Carmen Marcu).

***

Școala Generală nr. 5 din Arad a organizat cu prilejul Zilei Naționale concursul cu tema **„Unirea din 1918 - realizarea unui ideal"**, desfășurat pe două secțiuni. La secțiunea **referate**, s-au înscris în concurs șase școli - Școala Generală „Mihai Eminescu", Școala Generală „Aurel Vlaicu", Școala Generală nr. 12, Școala Generală nr. 5, Colegiul Național „Moise Nicoară" și Școala Generală Vladimirescu, prezentându-se 20 de referate. Secțiunea **artistică** a constat într-un concurs de desene și într-un variat program artistic susținut de elevi ai școlilor amintite, cărora li s-a adăugat Școala Generală nr. 13.

***

Grupul Școlar Industrial „Iuliu Maniu" a organizat o serie de activități dedicate Zilei Naționale, deschise de o vizită la Muzeul de Istorie, îndeosebi la sala Marii Uniri. Sesiunea de comunicări ale elevilor liceului s-a desfășurat sub egida „Aradul și Marea Unire", activitate coordonată de prof. Mihai Iovuța, care a ținut o prelegere despre semnificația zilei de 1 Decembrie 1918, subliniind rolul pe care l-a avut Iuliu Maniu, patronul spiritual al liceului. Manifestările au mai cuprins: o expoziție de carte dedicată Marii Uniri, depunere de coroane la mormântul lui Vasile Goldiș, participarea la concursul „A fost odată 1918", organizat cu ocazia aniversării Liceului „Vasile Goldiș", la care elevii Mircea Trancotă și Alina Pițu au obținut locul III.

C. L.

La Lipova

Orașul Lipova, ca și celelalte localități ale țării, a întâmpinat Ziua Națională a României cu o largă paletă de manifestări cultural-artistice, educative, religioase și comemorative dedicate amintirii marilor înaintași care au înfăptuit România Mare. În săptămâna care a precedat marea sărbătoare a românilor au fost programate activități cu public în care au fost prezentate, în diferite ipostaze, creațiile artiștilor locali dedicate luptei de veacuri a poporului român pentru unitate națională. Luni la Clubul Elevilor și Copiilor, sub îndrumarea dir. Zoltan Tusa, a fost deschisă publicului o expoziție de desene și artă fotografică și a avut loc un interesant concurs pe teme de istorie sub genericul **„Unirea văzută prin ochii copiilor"**, la biblioteca orășenească a fost amenajată o expoziție de carte cu tematică istorică, la muzeul orășenesc s-a deschis o expoziție de vechi costume populare românești iar Casa de Cultură a găzduit joi o seară de poezie patriotică susținută de membrii cenaclului „Muza". Vineri s-a desfășurat la Muzeul orășenesc simpozionul dedicat Marii Uniri, în care directoarea instituției, Corina Dubești, a evocat personalitatea marelui patriot și luptător pentru unire, Sever Bocu, iar mr. Ioan Lazăr, comandantul garnizoanei Lipova, a prezentat aspecte inedite privind contribuția armatei române la marea Unire de la 1918 și operațiile de apărare a acestei din anul 1919. Formațiile artistice ale grupurilor școlare „Sever Bocu" și „A. Marienescu" și ale Șc. Gen. Radna, împreună cu cele ale Casei de Cultură și ale Centrului de Îngrijire și Asistență au prezentat în fața numeroasei asistențe un emoționant spectacol cultural artistic sub deviza **„Hai să-ntindem hora mare"**.

Ieri, 1 decembrie, au avut loc ceremoniile de depuneri de coroane la Monumentul eroilor căzuți în războiul de reîntregire și s-a sfințit „Crucea Memorandiștilor" de pe Dealul lui Bocu.

La Șiștarovăț

Micuța comună pierdută printre dealurile Lipovei a devenit mare prin oamenii pe care i-a dat țării și pe care generațiile de acum îi cinstesc așa cum se cuvine. Duminică, 30. noiembrie a.c. la biserica din localitate s-a săvârșit parastasul de pomenire pentru doi dintre luptătorii pentru Marea Unire, fii ai satului: Sever Bocu și Ioan Suciu, urmate de cuvinte de înaltă simțire patriotică și creștinească, rostite de preotul paroh Mihai Dohangie și de primarul Gheorghe Pascu. Toți ce prezenți au intonat cu emoție la Monumentul eroilor cântecele tradiționale ale Unirii și au depus coroane în amintirea celor căzuți în război. Fie ca jertfa și faptele lor să călăuzească pașii tinerilor vlăstare care au înfruntat frigul și ploaia pentru a-și cinsti moșii care au adus faimă comunei și pe care trebuie să-i aibă mereu ca ideal de urmat!

Copiii de la Cuvin

La Cuvin

Dovedind că sunt tinere mlădițe ale acestui neam iubitor de țară, elevii celor patru clase de la Școala generală din localitate au sărbătorit Ziua Națională a României cu o adâncă trăire patriotică. Copiii au prezentat în fața părinților și a cadrelor didactice un emoționant spectacol de poezii și cântece dedicate Marii Uniri, din care nu a lipsit „Pe-al nostru steag e scris unire", „Tricolorul", „Hai să-ntinem hora mare", „Frați români din lumea-ntreagă" și altele. Piesa de rezistență a spectacolului a fost sceneta „Tricolorul Unirii" care aduce în lumină dragostea românilor pentru neam și steagul tricolor. Sub îndrumarea inimoaselor învățătoare Aurica Berar, Marinela Crăciunescu, Lia Irimie și Simona Stăncioni, micii artiști au transmis prin glasurile lor curate fiorul dragostei de țară și încărcătura afectivă a acestei sărbători de suflet a românilor.

La Gurba

În ziua de 28 noiembrie 2003, s-a desfășurat Crosul școlar al elevilor claselor V-VIII din localitate, în organizarea conducerii școlii și a profesorului de educație fizică - Bulza Ioan, câștigătorilor locurilor I, II, III, la fete și băiet fiindu-le decernate diplome și dulciuri.

Vineri 29 noiembrie 2003, elevii Școlii Generale Gurba au participat la simpozionul „Pe Câmpia Libertății" și la concursul cine știe câștigă pe tema Marii Uniri, moderat de autorul acestor rânduri. Câștigător al Concursului a fost echipajul clasei a VII-a cu nume simbol - „Aradul".

Duminică 30 noiembrie 2003, în Sfânta Biserică Ortodoxă Română Gurba, prin grija preotului paroh Călin Negruț, elevii Școlii Generale Gurba au prezentat un mic concert de colinde și imnuri ale Marii Uniri, închinat celei mai mari zile a tuturor vreacurilor ziua de 1 Decembrie 1918 - Ziua Națională a României.

La Andrei Șaguna

Manifestările celei de-a 85-a aniversări a Marii Uniri au fost un prilej de bucurie și pentru elevii școlii generale din satul Andrei Șaguna.

Acestea au început încă de la mijlocul lunii trecute și au cuprins un program divers, din care nu au lipsit o excursie documentară la Muzeul Județean Arad, un concurs pe teme istorice legate de Marea Unire, o expoziție de desene intitulată „Tricolorul", cântece și recitări de poezii patriotice și compuneri pe tema „Unirea în conștiința copiilor".

La sfârșitul săptămânii trecute, a arătat d-na Florica Bătăran, directoarea școlii din Andrei Șaguna, întreaga suflare a satului, împreună cu primarul din Zimandu Nou, a participat la un spectacol în cinstea Marii Uniri.

„Nu am mai văzut femei atât de frumoase ca la noi”

♦ *spune hair-stylistul arădean Attila Bereczky, participant la Gala Wella desfășurată, în week-end, la București*

La 31 de ani, Attila Bereczky se poate lăuda cu un deceniu de coafură. Muncește între femei și cu femei. Numai cu plăcere. Acesta e secretul care l-a propulsat între primii 12 hair-stylişti din țară. De patru ani, el face parte din echipa Wella, loc obținut în urma câștigării unui concurs național de coafură. Arădencele se pot bucura de îndemânarea sa la Salonul de înfrumusețare Elyx, unde sunt puse la curent cu tot ce este nou în domeniu. Iar ultimele noutăți sunt preluate direct de la sursă, adică de la Gala Wella 2004, desfășurată sâmbătă, 29 noiembrie, la Sala Palatului din București.

– Ce a însemnat Gala Wella din acest an?

– A însemnat trei lucruri: târg, concursuri și, cel mai important, show-ul Wella. Fără nici o îndoială, a fost cea mai reușită gală dintre cele patru organizate până acum. A fost un succes total. Toată lumea a vorbit la superlativ despre acest eveniment.

– Ce a contribuit la reușita acestei gale?

– Cred că în primul rând experiența și, bineînțeles, prezența lui **Patrick Cameron** care este cel mai renumit stilist pe păr lung, adică în cocuri, din lume; este un show-man adevărat. S-a mai adăugat și prezentarea fără greșeală făcută de echipa Wella și... totul a ieșit extraordinar de bine. Asta s-a simțit la sfârșitul galei, când lumea ne aplauda în neștire și nu mai vroia să plece din sală. Parcă eram cine știe ce vedete care susținuseră un super-concert.

– La gală au fost prezentate tendințele anului 2004 în coafură. Care sunt acestea?

– În ceea ce privește lungimea părului, nu există o regulă: se poartă de la scurt la lung, orice mărime, în toate culorile, de la roșu la blond sau violet. Se poate spune că la modă este violetul, dar am lucrat la fel de bine și cu verde. Practic, au fost lansate trei trenduri pentru anul viitor. Primul trend - **tales of folk** - se adresează femeilor casnice, care iubesc viața de familie și se concretizează în bucle, în freze mai calde, nu exagerate, nici „dure”, dar nici conservatoare; e vorba de freze cu o linie armonioasă. Al doilea trend - **secret affairs** - sugerează bogăția, eleganța, prețiozitatea, luxul, provocarea. Se adresează genului de femei care frecventează cazinourile, amantelor aflate mereu în căutarea unui nou partener. În acest caz, coafurile sunt mai feminine, mai seducătoare, cu o notă de sexualitate și eleganță. Al treilea trend - unul care mă caracterizează și la care am și lucrat - se numește **urban manifesto.** Cum îi spune și numele, este foarte de stradă, dar puțin exagerat, pentru oamenii puțin mai nebuni, nonconformiști și rebeli, cum sunt punck-iștii sau rockeri, spre exemplu. Tunsorile sunt caracterizate de linii clare și drepte, în culori foarte puternice, de la violet foarte închis până la arămiu foarte intens.

La Elyx sunt puse în practică ultimele tendințe în coafură

– Cum sunt bucureștencele față de femeile din Arad, văzute prin ochii hair-stylist-ului?

– Eu cred că toate doamnele și domnișoarele din România sunt foarte frumoase. Am fost în mai multe țări din Europa și nu am mai văzut femei atât de frumoase cum sunt la noi, aranjate din cap până-n picioare. În ceea ce privește tunsorile și coafurile acestor femei, eu cred că se vede, chiar și privindu-le pe stradă, că s-a schimbat ceva la ele în ultimii cinci-șase ani. Evident, în bine. Sunt mai aranjate, iar asta se datorează și organizării unor evenimente de genul celui care s-a petrecut acum la București.

Diana Duțu
Foto: V. Musca

Coc în stilul „secret affairs” 2004

Ce reprezintă culorile?

În psihologie este menționat faptul că există patru culori fundamentale, care reprezintă trebuințe psihologice de bază, acestea sunt: albastru, verde, roșu și galben. Datorită lor se poate depista prezența unor deficiențe fiziologice sau psihologice și gradul lor de seriozitate; sursele de stress; gradul de anxietate; acte conștientizate sau inconștiente; existența unor tulburări psihologice sau psihosomatice, deviantele comportamente etc. Culorile pot avea un efect benefic sau în aceeași măsură unul malefic asupra unei persoane; există culori relaxante (folosite în clinici medicale sau psihoterapie de exemplu pentru a crea o atmosferă destinsă) și există culori excitante (care creează o atmosferă iritantă sau depresivă).

Culoarea **albastru** are un efect liniștitor asupra sistemului nervos central și generează relaxare, odihnă și recuperare; reprezintă profunzimea sentimentului, loialitate, vulnerabilitate, împlinire, armonie, pace - este componenta feminității.

Culoarea **verde** este expresie a constanței și a rezistenței la schimbare; ea reprezintă autoapreciere, afirmare de sine, voință, nevoia de mândrie și nevoia de recunoaștere pe plan fizic, emoțional, cultural sau financiar (respect).

Roșul este o culoare excitantă care reprezintă o cheltuială de energie a condiției fiziologice; el ridică pulsul, presiunea sangvină și ritmul respirator - este o expresie a forței vitale, a activității nervoase și astfel are înțelesul dorinței tuturor formelor de apetit și lăcomie. Roșul corespunde simbolic sângelui cuceririi, temperamentului sangvin și masculinității. Percepția sa senzorială este apetitul, conținutul său emoțional este dorința, iar organele sale sunt cele de reproducere.

Galbenul este cea mai strălucitoare culoare și efectele ei sunt lumina și veselia; este o culoare sugestivă. Principalele caracteristici ale lui sunt: strălucire, reflectibilitate și veselie fără substanță - această culoare exprimă larghețe și relaxare. Conținut său emoțional este nestatornicia plină de speranță iar activitatea galbenului este nesigură și tinde să piardă din coerență și formă.

Probleme de dinamică sexuală masculină

?

O viață sexuală completă este o cheie importantă a succesului în relația de cuplu. Dacă este o problemă, este bine să te ocupi de ea imediat, nu o ignora! Ai ejaculare precoce, tulburări de erecție sau dorești îmbunătățirea performanțelor sexuale? Sună! Un colectiv de specialiști îți stă la dispoziție.

plăcerea este de partea ta !

ON CLINIC LTD
CENTRU MEDICAL INTERNAȚIONAL

Profesionalism şi discreție totală

(c. 6322003)

București: 021-3111929
Baia Mare: 0262-214243

TIMIŞOARA 0256-302588

Iași: 0232-265551
Brașov: 0268-333989

Este bine să ai o aventură la serviciu?

Îți petreci cea mai mare parte a zilei la serviciu. De puține ori ți se întâmplă să iei masa în oraș, iar de o seară la restaurant nici nu poate fi vorba.

Ți-ar plăcea să întâlnești persoana aceea specială, dar pur și simplu nu știi unde să o găsești. În curând, Cupidon își va arunca săgețile în persoana din biroul alăturat. Inima începe să îți bată cu putere și sângele ți se urcă la cap. **Afară cu toate argumentele - dragostea plutește în aer!**

Oprește-te. Bineînțeles, întâlnirile vor fi mult mai distractive! Deja aveți o grămadă de lucruri în comun. Dar cum poate decurge o relație la birou? Iar când se va sfârși, cum va fi viața ta? Te vei ascunde după toate colțurile ca să te asiguri că iubitul tău nu este pe hol și vei evita să accepți invitațiile la picnic de teama să nu dai nas în nas cu fostul. Se poate trăi în felul acesta?

Înainte să te arunci într-o astfel de relație, citește cele cinci motive pentru care flirtul cu colegul de serviciu nu este cea mai bună idee care ți-a trecut prin cap.

1. Dragoste - Realitate

Din păcate, aceasta nu este o poveste a Fraților Grimm, așa că nu poți conta pe un happy end. Nu lua în nume de rău incorectitudinea lucrurilor din jur, ci gândește-te la următorul lucru: dacă viața ar fi corectă nu ai mai avea această dilemă, iar săgeții lui Cupidon ar fi străpuns pieptul persoanei dragute care lucrează la firma de peste drum.

Dacă ești înțeleaptă , vei face unele înțelegeri cu lumea reală și vei anticipa o grămadă de neînțelegeri înainte ca această poveste să ajungă la sfârșit. Unul dintre voi ar putea să fie nevoit să demisioneze dacă ceva nu merge. Dacă lucrurile merg bine, unul dintre voi va trebui să plece doar pentru că politica firmei nu permite relațiile de dragoste între angajați.

2. Promovarea mai târziu...

Hai să spunem că ești implicată într-o relație cu cineva care lucrează în același birou cu tine și că primești o promovare. Acum te afli în situația de a avea o relație cu un subordonat. Aceasta poate conduce chiar la șantaj. Ce se va întâmpla atunci când vei face o trecere în revistă a activității și va trebui să-ți pui la punct iubitul? Încearcă să îți imaginezi.

3. Joaca la rece

Încă te mai gândești să ai o relație cu colegul de muncă? Mai bine ai începe să iei vitamine și să încerci să fii cât mai discretă. Vei avea nevoie de foarte multă energie și de eforturi concentrate pentru a păstra secretul idilei doar pentru voi doi. Iar când ceilalți colegi își vor da seama, s-ar putea să ajungi subiectul lor de luat în râs. Dacă îți vei dori ca oamenii să se concentreze mai mult asupra calităților tale profesionale, nu le da nici un motiv de bârfă.

4. Nu este vorba numai de tine

Probabil te gândești că este o afacere care te privește doar pe tine. Logica îți spune însă că implicarea ta într-o relație de dragoste va avea un efect direct și asupra celorlalți colegi de birou. Dacă veți sta împreună la cafea, vor simți ceilalți nevoia să vă lase în pace? Te vor exclude din discuțiile lor atât de importante doar pentru că nu știu ce anume se va lega între tine și noul tău iubit?

5. Posibilități de hărțuire sexuală

Și apoi este vorba de hărțuire și de tot ceea ce poate implica acest cuvânt. Dacă relația voastră se sfârșește urât, îți spune ce i-ai făcut avansuri nedorite și ca acest lucru se numește hărțuire sexuală? Gândește-te la felul în care acest lucru îți poate afecta cariera profesională. După aceea te poți bucura de o relație la serviciu.

Înainte de a-ți nota întâlnirea cu colegul de serviciu, programează-ți o cină cu prieteni din afară. Vei fi surprinsă de ceea ce se va întâmpla în momentul în care vei începe să-ți cultivi și altfel de relații. Dacă vei petrece ceva mai mult timp departe de birou și de colegii de serviciu, pur și simplu, îi vei da lui Cupidon șansa de a ținti cu săgețile lui.

Madiana Popescu

Sportivul săptămânii

„Suntem conștienți că având un start bun în retur, ecuația promovării ar fi rezolvată”

● Interviu cu Marius Popescu - căpitanul echipei F.C.UTA

– Marius, cât de mult contează pentru colegii tăi de la UTA, determinarea cu care intri în teren și o mențiipe tot parcursul unui meci?

– Contează enorm să ai o astfel de atitudine în timpul unui joc. Cu o asemenea determinare îți pui la respect adversarul, ceea ce înseamnă mult pentru duelurile unu la unu, ce urmează să aibă loc într-un meci, timp de 90 de minute. Pui tot timpul presiune pe adversar, îl surprinzi, reduci spațiul de manevră și gândire a acestuia, dar și alergi mai puțin, pentru că de cele mai multe ori mingea este recuperată destul de repede. Această determinare e un factor pozitiv pentru orice fotbalist, iar la mine e o calitate, pe care mi-am însușit-o de mai multă vreme, pe când jucam la Universitatea Cluj, împreună cu Pojar și Sabău. La UTA îl avem pe Panin, cu o determinare foarte bună, iar Luca și Varga sunt făcuți parcă pentru așa ceva. Dacă îți depășești adversarul de două sau trei ori, la început de meci, ai un avantaj moral fantastic asupra lui. Eu am învățat din profesionalismul lui Nelutu Sabău, dar să știți că și Musznay era un jucător cam pe același calapod.

– UTA a avut un parcurs cu suișuri și coborâșuri în prima parte a turului. Spuneai - la acea vreme - că nu-ți poți explica ce se întâmplă cu echipa. Nici partea secundă a sezonului nu a fost deosebită, căci nu prea ați scos puncte din deplasare, dar iată că sunteți - totuși - pe primul loc. Acum ce zici?

– E mare lucru să câștigi meciurile de pe teren propriu, în economia clasamentului. Ați văzut ce s-a întâmplat cu CFR Cluj, care a «spart în două» pe toată lumea, dar a pierdut acasă cu Corvinul și Olimpia, iar acum sunt pe nicăieri. În deplasare am stat destul de prost cu punctele, e adevărat, dar sunt destule explicații, care acum pot să mire multă lume. La CFR Cluj am evoluat cu mulți jucători noi, unii chiar nepregătiți și nu am putut face față partidei, deși am început-o foarte bine. În celălalt derby, la Petroșani, noi am fost răspunzători cu ratările, iar ei au înscris, dintr-o jumătate de ocazie. În partidele din deplasare am făcut mai multe greșeli, nu ne-am concentrat suficient, iar asta s-a văzut. Trebuie să știm să ne atingem scopul, căci impresia artistică nu se premiază.

– Cât de mult a fost afectată echipa atunci când a văzut că nu primește toți banii din prime, fiind penalizată pentru rușinoasa înfrângere cu „U” Cluj?

– În fotbalul românesc este o situație generală vizavi de problemele financiare. Băieții sunt de admirat și nu dau dreptate nimănui care spune că la UTA nu există unitate la echipă. La acest club, chiar dacă au fost, sunt și vor mai fi probleme financiare, nu știu pe cineva care nu și-a primit drepturile, chiar dacă mai târziu. E bine să joci cu banii în buzunar, e o liniște mai mare, dar noi am făcut cel mai bun meci în deplasare la Jiul, chiar atunci când a fost vorba de penalizări. Am vrut să demonstrăm că suntem caractere, că meritam să evoluăm la acest club cu mare tradiție în fotbalul românesc. Cu caractere se poate face treabă, am reușit să ne detașăm de aceste probleme și iată că acum suntem pe primul loc.

– Nici nu era gata campionatul trecut și conducătorii spuneau că vor construi o altă echipă, în jurul tău. Ce a făcut ca tu să accepți propunerea celor de la UTA, așa de devreme, mai ales că era vorba despre eșalonul secund?

– Oferte am avut, dar nu mai vreau să discutăm despre ce a fost. Chiar dacă m-am acomodat mai greu, realizările au venit în retur, când am putut oferi mai mult, deoarece atunci când am venit eram nepregătit, iar după cantonamentul din iarnă am avut o capacitate mai mare de a mă implica într-un joc. M-am simțit bine aici, Aradul e ca o a doua casă pot spune. Nu-i de neglijat faptul că soția mea este priginară din acest oraș. Nu regret că am rămas, nu m-am înșelat deloc, chiar dacă am un

«of», acela că nu îmi pot vedea soția și copiii, decât la câteva săptămâni. Și, să vă mai spun ceva: simt că UTA va promova, dar nu mă întrebați mai multe!

– O ultimă întrebare. Ce îi trebuie UTA-ei pentru a putea evolua - la anul - în Divizia A?

– Acum suntem «vaccinați», turul fiind o lecție bună pentru noi. Am spus că în eșalonul secund va fi mai greu să arătăm ce putem, căci mai toate echipele vor veni la noi să se apere sau să facă anti-joc. Dacă dăm gol repede, este OK, dacă nu, ne precipităm și nu ne mai iese nimic, ceea ce nu ar fi normal. Trebuie să fim atenți, concentrați sută la sută și să avem un aport mai mare la partidele din deplasare. Suntem conștienți că având un start bun, cu patru victorii, ecuația promovării ar fi rezolvată.

– Marius, îți mulțumim și îți urăm mult succes în continuare!

Leo Sfâra

Fotbal - Cupa României

Astăzi, de la **ora 13** se dispută meciurile tur din cadrul sferturilor de finală ale Cupei României, la fotbal. Iată programul jocurilor:

- **Dinamo - Petrolul Ploiești** (în direct pe Național TV)
- **Gloria Bistrița - Poli AEK Timișoara**
- **Oțelul Galați - Rapid**
- **FC Argeș - Apullum Alba Iulia**

Returul „sferturilor” va avea loc anul viitor, pe 17 martie.

D. S.

Box

Astra Arad a câștigat Cupa Unirii

În organizarea Asociației Județene de Box (președinte Petru Ștețcu) cu sprijinul AS „Silva Lazăr” Motorul Arad - care a pus la dispoziție sala de box din Aradul Nou - recent a avut loc Cupa Unirii. Au participat 42 de pugiliști de la cluburile arădene, dar și de la Siderurgica Hunedoara.

În absența celor mai valoroși pugiliști de la Motorul „Silva Lazăr” (plecați într-un turneu în Serbia), Cupa Unirii a fost câștigată de **Astra Arad**, cu 10 succese. Antrenorul Ștefana Ștefan s-a bucurat pentru reușitele lui: E. Lascu, E. Blidar, D. Urs, V. Căpitanu, V. Ștefan, D. Partenie, Fl. Biea, S. Cârpaci, V. Novac și D. Dumitrean. Pe locul doi s-a clasat Box Club Arad (antrenori Adolf Ivanovici și Valentin Târb), cu șase succese: L. Olteanu, G. Lefter, Ș. Șuteu, C. Irimia, S. Moț și I. Menjamin. Podiumul a fost completat de cei de la „Silva Lazăr” Motorul Arad (antrenori: Florian Barna și Dionisie Szekelly) cu patru victorii obținute de: C. Șipoș, Ghe. Popescu, R. Bociov și C. Roșu.

Oficialii galei au fost: Constantin Bujor - delegat general și arbitru internațional, Ștefan Sentici - medic, Florin Mangu (în scădere) - crainic și cronometror, Liviu Măciucă, și Fabian Dușu (ambii Timișoara), Gabriel Haș și Iosif Foro - arbitri.

Cluburile arădene au ținut să aducă mulțumiri președintelui A.J. Box, dl. Petru Ștețcu, pentru modul cum a organizat Cupa Unirii, dar și pentru activitatea depusă în slujba sportului cu mănuși din județul nostru.

Daniel Scridon

Campionatul Județean „Onoare”

Seria A

Rezultatele etapei a 14-a (ultima a turului de campionat): Progresul Pecica - Voința Munar 4-1; Petrom Nădab - Mureșana Mândruloc 4-5; Unirea Șeitin - Victoria Felnac 9-5; Stăruința Dorobanți - Mureșul Ususău 7-1; Glogovăț'99 - CNM Livada 0-0; Inter Zimand Cuz - Voința Zimandul Nou 1-4; Podgoria Ghioroc - Forest Sânpetru German 3-0; Victoria Zăbrani - Inter Arad 2-2.

Clasament

1. Pecica	15	9	4	2	31-15	31	(+10)
2. Mândruloc	15	8	6	1	37-19	30	(+6)
3. Livada	14	8	6	0	28-14	30	(+9)
4. Șeitin	15	7	5	3	42-26	26	(+2)
5. Zimandul Nou	15	7	3	5	35-22	24	(0)
6. Dorobanți	15	5	6	4	41-30	21	(-1)
7. Inter	15	5	6	4	43-36	21	(-1)
8. Zăbrani	15	6	3	6	24-29	21	(-4)
9. Zimand Cuz	14	6	1	7	34-24	19	(-2)
10. Munar	15	5	4	6	28-26	19	(-1)
11. Sp. German	14	5	4	5	21-22	19	(-2)
12. Felnac	15	6	1	8	39-47	19	(-5)
13. Ghioroc	15	5	2	8	30-37	17	(-4)
14. Glogovăț	15	2	4	9	14-37	10	(-11)
15. Ususău	14	3	1	10	16-44	10	(-11)
16. P. Nădab	15	2	2	11	33-66	8	(-16)

Seria B

F.C. Național Sintea Mare - Flacăra Țipari 4-2 (2-2)

Au marcat: Lazea - min. 25, 36 și 67, Brândaș - min. 74, respectiv Döme - min. 31 (penalty), Sulian - min. 38.

Sintea Mare: Balaș - S. Ciornei (min. 85 - Tira), Schneider, C. Ban (min. 55 - Ardelean), Fluieraș - E. Ciornei, Pușcaru, Cherecheși (min. 80 - Mihoc), Lazea - Bâlcea, Brândaș. **Antrenor:** Sorin Ciornei

Țipari: I. Bâte - Marian, Döme, Pascal - M. Bâte (min. 46 - T. Rictenwald), I. Horvath, Dulovet (min. 71 - R. Rectenwald), Galfi - Sulian - D. Gârgar (min. 58 - A. Horvath), F. Gârgar. **Antrenor:** Matei Döme.

Au arbitrat: Mircea Gornic - la centru, ajutat de Gheorghe Petrișor și Dumitru Rusan - asistenți

Cartonașe galbene: S. Ciornei, Ardelean

Observator A.J.F.: Gheorghe Igreț

● Duminică, localitățile vecine, Sintea Mare și Țipari și-au disputat titlul neoficial de campioană de toamnă în Seria B a Campionatului Județean „Onoare” la fotbal. ● A rezultat o luptă aprigă, un fotbal de bună calitate, ce i-a văzut câștigători pe jucătorii echipei gazdă, care au avut în Stănel Lazea un adevărat om de gol ● Acesta a deschis scorul dintr-o lovitură liberă impecabil executată de la marginea careului, dar oaspeții au revenit repede pe tabelă după penalty-ul transformat de liberoul Döme. ● Același Laza a punctat pentru 2-1, însă ajutându-se cu mâna, fapt nesesizat de „centralul” Gornic. ● Flacăra a refuzat să se stingă și în minutul 38, tehnicul Sulian a găsit vinclul porții lui Balaș, printr-o „torpilă” de la 25 de metri. ● După pauză, Florin Gârgar - golgeterul echipei, care l-a dezamăgit în acest meci pe tehnicianul Döme - s-a trezit singur cu o minge la 10 metri, dar a șutat telefonat în brațele portarului gazdelor. ● A fost momentul psihologic al meciului, căci cei de la Sintea Mare aveau să pună totală stăpânire pe joc,iar succesul a venit ca o consecință firească. ● În minutul 67, Laza a realizat „tripla” reluând în plasă mingea respinsă eronat în față de portarul I. Bâte, dar cinci minute mai târziu a a irosit o lovitură de pedeapsă dictată pentru un fault a lui R. Rictenwald asupra lui Cherecheși. ● Desprinderea s-a produs - însă -în minutul 74, când Brândaș a tras o cu sete sub bară, după o pasă a lui Bâlcea. ● Acesta din urmă putea rotunji victoria „bancarilor”, dar voleul său s-a oprit doar în transversala porții vizitatorilor. ● Una peste alta, cele trei puncte au intrat în contul echipei mai bune, care - astfel - privește cu încredere returul de campionat. Nu-i așa, domnule viceprimar, Mihai Ban?

Rezultatele etapei a 14-a (ultima a turului de campionat): Viitorul Satu Nou - Cetate Dezna 4-1; Progresul Nădab - Victoria Lunca Teuz 1-4; Recolta Apateu - Textil Internațional Galșa 0-1; Crișul Alb Șicula - Armonia Ineu 2-1; Crișul Alb Buteni - Victoria Seleuș 3-0; Viitorul Șepreuș - Șoimii Șimand 7-1; F.C. Național Sintea Mare - Flacăra Țipari 4-2. Crișana Dinamo Sebiș a stat.

Clasament

1. Sintea Mare	14	11	1	2	41-19	34	(+10)
2. Țipari	14	10	0	4	35-28	30	(+9)
3. Galșa	14	9	1	4	51-18	28	(+7)
4. Seleuș	14	7	2	5	15-17	23	(+2)
5. Satu Nou	14	7	1	6	26-16	22	(+1)
6. Șicula	14	7	1	6	32-29	22	(+4)
7. L. Teuz	14	6	2	6	31-27	20	(-1)
8. Buteni	14	5	4	5	26-21	19	(-2)
9. C.D. Sebiș	14	6	1	7	32-29	19	(-2)
10. A. Ineu	14	5	2	7	25-27	17	(-4)
11. Șepreuș	14	5	1	8	36-38	16	(-2)
12. Apateu	14	4	3	7	17-28	15	(-5)
13. Nădab	14	5	0	9	26-31	15	(-9)
14. Dezna	14	4	1	9	26-44	13	(-8)
15. Șimand	14	3	2	9	22-59	11	(-10)

● Voința Agrișul Mare s-a retras din campionat

Campionatul Județean „Promoție”

Seria A

Rezultatele etapei a 13-a (ultima a turului de campionat): H.D. Semlac - Vladimirescu 2003 4-4; AS Fântânele - Banatul Vinga 2-2; Athletic Club Șagu - Cetate Săvârșin 3-0 (f.j.); Banatul Căpâlnaș - Lăstarul Miniș 7-3; Feyenoord Horia - Viitorul Tisa Nouă 2-1; Gloria Secusigiu - Global Sport Arad 3-0; Mănăștureana Mănăștur - Proki-Dor Dorobanți 3-0.

Clasament

1. Șagu	12	10	0	2	42-7	30
2. Tisa Nouă	13	9	1	3	30-10	28
3. Căpâlnaș	13	8	0	5	39-27	24
4. Semlac	12	7	1	4	43-24	22
5. Vladimirescu	13	7	1	5	31-23	22
6. Miniș	13	7	1	5	31-29	22
7. Vinga	13	6	1	6	25-32	19
8. Horia	13	6	1	6	22-20	19
9. Secusigiu	13	6	0	7	36-37	18
10. Săvârșin	13	6	0	7	27-35	18
11. Fântânele	13	5	2	6	25-35	17
12. Mănăștur	13	5	1	7	28-32	16
13. G.S. Arad	13	2	1	10	22-37	7
14. Dorobanți	13	1	0	12	9-52	3

Seria B

Rezultatele etapei a 13-a (ultima a turului de campionat): Șoimii Tauț - Vulturul Chereluș 5-2; Viitorul Șomoșcheș - Highișana Drauț 1-0; Avântul Târnova - Pro Fotbal Gurba 3-0 (f.j.); Crișul Alb Bârsa - Mocirluța Vasile Goldiș 2-1; Lunca Teuz II - FAB Sântana 3-2. Gloria Cermei și Lastra Moroda au stat.

Clasament

1. Sântana	11	8	0	3	47-16	24
2. Târnova	11	7	2	2	39-16	23
3. Moroda	11	6	1	4	28-16	19
4. Gurba	11	6	1	4	23-16	19
5. Cermei	10	6	1	3	19-18	19
6. Tauț	11	5	2	4	26-21	17
7. Bârsa	11	5	2	4	22-31	17
8. Mocirluța	11	4	2	5	14-13	14
9. Șomoșcheș	11	4	1	6	15-30	13
10. Chereluș	11	3	1	7	21-34	10
11. L. Teuz II	10	3	1	6	17-34	10
12. Drauț	11	1	0	10	8-34	3

Grupaj realizat de Călin Mnerie

SOCIETATEA DE ASIGURARE REASIGURARE ARDAF S.A.
cu sediul central la Cluj Napoca, si structurã teritorialã dezvoltatã la nivel national

ORGANIZEAZÃ INTERVIU
pentru ocuparea postului de
Director Adjunct la Sucursala Arad, cu sediul în Arad
Persoanele interesate trebuie sã îndeplineascã urmãtoarele
caracteristici minimale:
studii superioare economice sau tehnice;
stare de sãnãtate bunã, prezentã agreabilã;
deprindere în utilizarea calculatorului;
dinamism, spirit organizatoric, abilitãti de comunicare;
disponibilitate pentru program flexibil de muncã;
adaptabilitate, receptivitate la nou, capacitate de a lucra în echipã.
experienta în domeniul asigurãrilor, constituie avantaj personal;

Se oferã:
- conditii moderne de muncã, recunoastere profesionala si salariu atractiv, posibilitatea dezvoltarii unei cariere in domeniul asigurarilor.

Cei interesati sunt invitati sa depuna la sediul Centralei ARDAF din Cluj, Str.Xenopol nr.3, cod 400475, tel/fax:0264-594261, 0264-598266, până în data de 8 decembrie a.c., orele 16 dosarul personal cuprinzând:

CV cu adresa completã; o fotografie tip pasaport; solicitare de angajare;

Numai persoanele selectionate vor fi anuntate în scris sau telefonic

(3761269)

Vindem uşi pentru interior
simple sau cu decupaj
Gamã variatã de Modele
Si
Decupaje.
Calitate germanã, preţuri accesibile.
Calea Aurel Vlaicu bl. 11 (lângã alimentara STAS) Arad
Importator direct
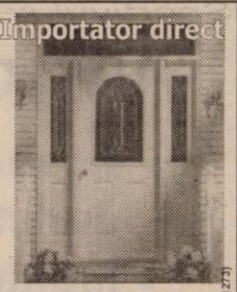
Tel. 0723.307.769
0744.593.166
(3761273)

SC Agrirom SRL Arad
angajeazã contabil
(c.700/2003)

Condiţii :
▲ studii de specialitate (liceu, postliceală sau studii superioare economice)
▲ vechime în muncă minim trei ani - operare PC (WORD, EXCEL)
▲ carnet de conducere auto categoria B

Asigurăm: salar motivant

Înscrierile pentru interviu se vor face la telefon 250.880, zilnic intre orele 10^{00} -16^{00}.

ANTON INDUSTRIES

S.C.Anton Industries SRL.
Angajeaza
- confectionere pentru masina simpla, triplok, kett, uberdek ;
- femei pentru sectia CALCAT - AMBALAT;
- **programator pentru departamentul IT**;

Responsabilitati : - conceperea si dezvoltarea aplicatiilor software.

Cerinte : - absolvent al facultatii de informatica/calculatoare (se accepta si student an terminal).
- cunostinte de programare in Borland Delphi (prezinta avantaj),C++, baze date SQL.
- cunostinte de limba italiana (prezinta avantaj) si/sau engleza.

(C.A./2003)

Asiguram salarii atractive, transport gratuit, bonuri de masa, decontarea abonamentelor de transport.
Pentru postul de programator, toti cei interesati sint rugati sa trimita CV-ul la adresa de e-mail:nicu@antonind.ro, sau sa sune la tel:**0740 242 493.**
Pentru restul posturilor, se pot obtine informatii la tel:**216 836**, sau la sediul nostru din Calea A.Vlaicu 291(Zona Industriala).

Lia Ardelean

COMERCIALIZAM
CEL MAI BOGAT SORTIMENT
DE MOBILA

CASA DE CULTURA A SINDICATELOR
P-TA GARII NR. 6 BLOC I
TEL: 235666 FAX:306099

(c.326/2003)

10 ANI DE ACTIVITATE
Lia Ardelean
1993~2003

PROGES
pentru amenajări interioare
str. Dorobanţi nr.55
Tel.: 0257/282.021

PARCHET LAMINAT - CLICK
de la **167.000** lei/mp*
LAMBRIURI PVC, TAVANE POLISTIREN, GLAFURI
PROMOŢIA LUNII!!!
FOLIE GRATUITÃ
*fără TVA
(c.166/2003)

SIMCOR®
MANAGEMENT S.A.
410605, Oradea, Bihor, Str. Uzinelor nr. 12
Tel: 0259/252826; Fax: 0259/454579;
E-mail: resurseumane@simcor.ro; www.simcor.ro

Organizează selecţie de personal pentru:
AGENT VÂNZĂRI
pentru zona Arad, Timiş, Caraş Severin, Hunedoara

Cerinţe: - studii superioare (inginer constructor sau materiale de construcţii, economist)
- permis categoria B
- operare pe computer (Word, Excel, internet)
- abilităţi de comunicare
- 3 recomandări
- constituie avantaj cunoaşterea limbilor străine

C.V.-urile şi cererile se vor transmite prin e-mail până cel târziu în data de **05.12.2003**
(3761278)

S.C. **TRANSDARA** S.A. ARAD

Angajează

• ŞEF ATELIER
Condiţii:
- studii superioare specialitatea autovehicule rutiere
- experienţă în domeniu
- domiciliul în Arad sau localităţile limitrofe, telefon
- disponibilitate la program prelungit
- permis conducere cat. B, C, E.

• ELECTRICIAN AUTO
Condiţii:
- vechime în domeniu minim 3 ani
- domiciliul în Arad sau localităţile limitrofe
- fără desfaceri disciplinare a contractului de muncă

• ŞOFERI
Condiţii:
- permis de conducere cat. B, C, E, D
- vechime ca şofer minim 5 ani
- domiciliul în Arad, sau localităţile limitrofe

• ŞEF AUTOGARĂ
Condiţii:
- studii medii
- experienţa în activitatea de transport călători constituie avantaj
- permis de conducere cat. B
- cunoştinţe de operare PC

• ŞOFERI
Condiţii:
- permis de conducere cat. B. C, E, D
- vechime ca şofer minim 5 ani
- domiciliul în localităţile: Salonta, Avram Iancu, Vărşand sau localităţile limitrofe

RELAŢII: LA SEDIUL SOCIETĂŢII DIN ARAD, str. Liviu Rebreanu nr. 95 sau tel. 256.308; 256.309

(3761288)

Angajează

- Economişti
- Jurişti
- Ingineri
- Arhitecți
- Proiectanți, cu cunoştințe în Autocad
- Personal cu studii superioare cunoscători de limbi străine
- Confecționere

C.V. depus la sediul societății.

Pentru merite deosebite se acordă tichete cadou.

Teba Industries
www.tebaindustries.com

Analizele la angajare sunt suportate de societate

2900 Arad, Str. Patria, J02/2108/1994, CUI R 6785611, tel. 004 0257 280343, fax. 004 0257 280701, e-mail tebaindustries@rdsar.ro

(c.735/2003)

CRÉATEUR D'AUTOMOBILES

RENAULT LAGUNA

RENAULT LAGUNA

Reduceri de preț între 700 și 2.700 Euro

Prețuri CIP începând de la 13.573 Euro

Aleasă "Mașina Anului 2002 în România", Noua Laguna e un veritabil concentrat de tehnologie și senzații inedite. Cu o personalitate puternică și un temperament îndrăzneț, Noua Laguna vă oferă tot ceea ce tehnologia de azi are mai bun: închidere centralizată și demaraj cu card, aer condiționat cu reglare automată separată stânga/dreapta, control dinamic al traiectoriei ESP. Elegantă și sigură, propulsată de motoare puternice și performante, atât pe benzină cât și turbodiesel common-rail.

Vânzări în LEASING + RATE către persoane fizice și juridice

EURO NCAP LAGUNA ★★★★★
Singura mașină din lume care a obținut 5 stele la Crash testul Euro NCAP.

(c. 66/2003)

PROMOȚIE VALABILĂ ÎN LIMITA STOCULUI DISPONIBIL.

GETAX - CONCESIONAR RENAULT - NISSAN
Calea Bodrogului nr. 10 telefon 281.995
www.getax.go.ro e-mail: getax@rdsar.ro

AMA GRUP INTERNATIONAL

Sava Danubiana GOODYEAR

O ANVELOPĂ PENTRU FIECARE

DURABILITATE ȘI CALITATE

PREȚURI DE PRODUCĂTOR
telefon: 270.262
Arad, str. Câmpul Liniștii, nr. 1 (fost TOFAN GRUP)

(C.A.434/2003)

Depozitul
ȘTEFAN CEL MARE
- 500 de ani -

Dobândă: Fixă -18 %

Termen: 12 luni

Depozitele sunt garantate conform legii

Se acceptă împuterniciți

BANCA COMERCIALĂ CARPATICA

Arad, Complex Expo Market Jackson, tel. 21.69.83
Arad, Calea 6 Vânători nr. 2-4, tel. 25.61.00

(c. 51/2003)

---

s.c. Maxstile SRL

Societate cu capital vest-european producător de mobilier tapițat

ANGAJEAZĂ

Confecționeri, Croitori, Tapițeri

Cerințe: • experiență în domeniu
• meticulozitate
• seriozitate

Asistent manager

Cerințe: • cunoștințe operare calculator
• cunoștințe solide de lb. italiană/engleză

SE ASIGURĂ:
- salariu motivant
- posibilitatea de a lucra într-un colectiv tânăr și dinamic
- transport gratuit
- tichete de masă

CV-urile dvs. pot fi trimsie prin fax la nr. **278.724**
e-mail: **anig@maxstile.ro**

Informații suplimentare la **telefon 0257/278.702 int. 106** sau la sediul nostru din **str. Nicolaus Lenau nr. 11.**

(3761342)

DATACOM INTERNAȚIONAL

importantă companie din domeniul farmaceutic,

angajează pentru depozitul din Arad

FARMACIST PRINCIPAL

Oferim salariu atractiv și muncă într-o companie de prestigiu.

Dacă sunteți interesat, trimiteți un CV până în data de **10.12.2003** la:
Datacom SRL str. Abrud nr 105 bl. 126, fax: 0257-219.481,
e-mail: **adela@cristea.info**

(4044446)

NOU

A.T.I.P.O. 1

Călătorii prin noi în Europa!

TRANSPORT INTERNAȚIONAL DE PERSOANE

AUSTRIA-ITALIA-SPANIA-PORTUGALIA-GERMANIA-BELGIA-OLANDA-FRANȚA

Ofertă specială

REPREZENTANȚA
LUCKY TOUR - SAIZ TOUR
societate Spaniolă - Română

SPANIA 110 EURO

REZERVĂRI ȘI INFORMAȚII:
TEL.: 254.745, 281.028, 0788.43.68.48

(C.A.689/2003)

PIASTRELLE SRL LUGOJ

Importator direct Italia - Spania
vinde en-gros și en-detail:

GRESIE pentru interior de la 155.000 LEI/mp.
GRESIE pentru exterior de la 225.000 LEI/mp.
FAIANȚĂ de la 150.000 LEI/mp.
PARCHET MELAMINAT 8 mm trafic intens.
Tapet, tavane false, robinetărie și accesorii.
TVA inclus.

ARAD,
Cl. Timișorii 50
Tel.: 287 630
Cl.Radnei 198 - 200
Tel.: 0257/ 369 133

IMAGINEA CASEI TALE!

(c.a.170/2003)

Direcția Silvică Arad

reamintește agenților economici interesați, faptul că

în data de 12.12.2003,

va avea loc **LICITAȚIA PRINCIPALĂ DE MASĂ LEMNOASĂ PE PICIOR,**

pentru producția anului 2004.

În conformitate cu Hotărârea Comitetului Director nr. 29/26.11.2003, licitația va fi deschisă cu strigare.

Facem precizarea că pentru preselecție nu se mai solicită Cazier Fiscal.

(3761345)

ÎNSCRIE-TE PENTRU ATENA !

LIPOMIN®

Peste 10 000 de premii surpriză și un Revelion de vis pentru două persoane, în Grecia, te așteaptă!

Câștigă cu
Apa minerală LIPOVA
(capac inscripționat LIPOMIN)
SATISFACȚIE ȘI SĂNĂTATE!

Trimite până la 15 dec. 2003 (data poștei), răspunsul la întrebarea:
"Cine produce Apa minerală naturală LIPOVA?"
împreună cu trei capace inscripționate LIPOMIN!
Notează pe plic numele și adresa la care poți fi găsit și expediază-l la **C.P.15 O.P.1 - cod 315400 Lipova, jud. Arad**
Pentru răspunsurile corecte, S.C. Lipomin S.A.- producătorul Apei minerale naturale Lipova - acordă următoarele premii:

Premiul I - un Revelion pentru două persoane în Grecia, în perioada 30.12.2003 - 02.01.2004 în condițiile asigurate de Agenția de Turism „Juniorul Chic"
2 Premii II - câte un TV color Platinium
3 Premii III - câte o combină audio. Platinium

Premiile vor fi acordate în data de 19.12.2003, în cadrul unei emisiuni televizate. pe TV RCS
Nu se acordă contravaloarea în bani a premiilor. Detalii în magazine.
Deasemenea, pe perioada concursului, Lipomin s.a. acordă 10 mii de premii surpriză, constând în produse Lipomin.
NUMAI CAPACELE INSCRIPȚIONATE LIPOMIN SUNT VALABILE!

Copyright Netex ltd - 2003

(c.30/2003)

Aries Textile s.r.l.
cu sediul în zona Industrială Vest

caută

● PERSONAL PENTRU ÎMPACHETAT, AMBALAT PRODUSE TEXTILE cu/fără experiență

Firma asigură:
■ transport ■ bonuri de masă ■ salariu atractiv
■ condiții de muncă într-un colectiv tânăr și dinamic

Relații la telefon 0257-227.343, 227.344.

(4044443)

---

s.c. **SABINA & CO** s.a.

(fost s.c. „TRICOUL ROȘU" s.a. ARAD)
și firmele la care aceasta este asociat majoritar

Angajează

Confecționere textile
cu sau fără calificare

Informații la sediul societății din Arad, str. Peneș Curcanul nr. 7 sau telefon 21.23.24 int. 142.

(4044447)

PODELE LAMINATE

MATROS 2000

în peste **25** de culori,
cu folia izolantă de 3 mm GRATIS...
de la **165 000** lei/mp + TVA

LAMBRIURI MDF si PVC... de la **131 000** lei/mp + TVA

Tel.:0257 / 349 888 , 0744 755 786
Arad, C. A. Vlaicu nr. 28-32
(înainte de stadionul UTA-fosta școală de șoferi)

(c.679/2003)

Un spațiu necesar pentru firma dvs. puteți închiria la telefoanele 338.244, 0721.269.705

eta-2u computer

Angajează:

Reprezentant vânzări pe teren

Cerințe:
- studii superioare
- experiență în vânzări minim un an
- cunoștințe minime în domeniul IT
- comunicativitate
- memorie
- stapânire de sine
- disponibilitate de deplasare şi efort

CV-urile se depun la sediul firmei din str. Cloşca, nr. 2 sau se pot trimite şi prin fax la nr.: 0257-251838 până la data de 10.12.2003. (3761348)

eta-2u computer

Angajează:

Tehnician de service în domeniul IT

Cerințe:
- studii superioare sau medii
- cunoştințe temeinice în domeniul IT
- experiență minim un an în servere şi rețele
- comunicativitate cu clienții
- disponibilitate de deplasare şi efort

CV-urile se depun la sediul firmei din str. Cloşca, nr. 2 sau se pot trimite şi prin fax la nr.: 0257-251838 până la data de 10.12.2003. (3761348)

S.C. IATSA S.A. Arad

Angajează

contabil sau economist

Finanțe-Contabilitate

cu experiență şi studii corespunzătoare

Informații la tel. 287.366 (c. 300/2003)

VÂNZĂRI APARTAMENTE O CAMERA

Vând garsonieră confort I Arad, str. Alba Iulia, nr. 6, bloc 538, ap. 9, parter, contorizată. Informații telefon 0742.134.205. (9567347)

Vând apartament 1 cameră, Aleea Agnita, decomandat, mobilat, 12.000 Eu, negociabil. Telefon 0745.370.916. (25741)

VÂNZĂRI APARTAMENTE DOUA CAMERE

Vând 2 camere, T. Vladimirescu, 63 mp, decomandat, 18.000 Eu. Telefon 213192, 0722.257.409. (25723)

Vând apartament 2 camere, etaj I, Micălaca, 18.000 Eu. Telefon 283925. (25421)

Vând 2 camere Vlaicu, etaj II, 14.500 EU. Telefon 0745.506. 740. (25632)

Vând (închiriez) apartament 2 camere, zona 300. Telefon 259719. (25683)

Vând apartament central, 2 camere, Piața Spitalului. Telefon 0257-233698. (25690)

Vând apartament 2 camere, Micălaca, preț 15.000 Eu. Telefon 256353. (25741)

VÂNZĂRI APARTAMENTE TREI CAMERE

Vând 3 camere, Crişan, etaj 1, 125 mp, 45.000 Eu. Telefon 213192, 0722.257.409. (25723)

Vând apartament 3 camere, semidecomandat, parter, Vlaicu, contorizat total, 17.800 Eu. Telefon 251072. (25427)

Vând apartament 3 camere, ultracentral, ultramodern, multiple îmbunătățiri, garaj, aer condiționat, 38.000 Euro. Telefon 0257/230303; 0722. 278.658. (25560)

Vând apartament 3 camere, etaj 3, zona 300 BILLA pe mal, termotecă, termopan, 2 băi, 2 balcoane, 107 mp, cu garaj autorizat 18 mp, 34.500 EU negociabil, Telefon 0724.259. 913; 267062. (p)

VÂNZĂRI CASE

Vând SĂLAŞ pe şoseaua ARAD-PECICA, 7.915 mp, preț 10 Eu/ mp, negociabil. Telefon 216517. (25085)

Vând casă la cheie, stil occidental, Aradul Nou, Stan Dragu nr. 1, colț cu Ştefan cel Mare. Telefon 0745.862.042, 287773. (25460)

Vând casă 1.440 mp, 3.500 EU, Săvârşin, Valea Mare. Telefon 0745.210.816. (9567062)

Vând casă, construcție 2003, 370 mp utili, teren 900 mp, str. Ep. Ciorogariu nr. 84, preț 180.000 Euro. Telefon 0724.292. 318. (25364)

Vând casă, construcție 2003, 590 mp utili, teren 720 mp, str. Dorobanților, preț 510.000 Euro. Telefon 0722.493.056; 257724. (25364)

Vând casă modestă, cu grădină 2.663 în Sânpaul. Telefon 0257-285731. (25750)

Vând 1/2 casă 3 camere, baie, anexă (bucătărie), teren 380 mp, 22.000 Eu, Mierlei 24. Telefon 0257-338546, 0722. 898.543. (25760)

Vând casă 3 camere, dependințe, curte şi grădină mare, 800 mp, gaz, apă, str. Griviței. Telefon 252928, 251170; 0745.631.693. (25786)

Vând casă în Păuliş, 4 camere + dependințe. Telefon 0723.681.352. (25781)

Vând casă Cicir, şoseaua principală, încălzire gaz, grădină 1500 mp. Telefon 216405. (23924)

Vând apartament la casă, 4 camere, 2 băi, Legea 112, curte comună, confort deosebit, încălzire proprie gaz, garaj, zonă centrală, front stradal 15 m. Telefon 250308; 0722.692.973. (23924)

VÂNZĂRI SPAȚII

Vând DOUĂ HALE PRODUCȚIE în CERMEI, 1 STAȚIE „PECO" la intrarea în TÂRNOVA şi o combină „Fortschrit". Telefon 0744. 781.153; 328143, 278064.

Vând sau închiriez CLĂDIRE ÎNALTĂ 54 mp (Autoservice) cu teren 852 mp, Bradului 16A. Telefon 218909, 0722.295.928. (25694)

Vând SPAȚIU COMERCIAL 28 mp, str. Brezoianu nr. 2. Telefon 0788.235.299, 0257-287572. (25767)

VÂNZĂRI TERENURI

Vând teren intravilan, 35.000 mp, 6Eu/ mp, zonă centură. Telefon 253364 0722.257.409. (25723)

Vând TEREN intravilan 1,5 ha, cu CF, apropierea Aeroportului. Telefon 0744.280. 270. (p.)

Vând 3 ha teren la şoseaua de centură. Telefon 0744.615. 247. (24969)

Vând teren 1.500 mp, lângă SANEVIT, 150 m de la principală. Telefon 218909, 0722. 295.928. (25694)

Vând teren 800 mp, Grădiște, 20 ml, preț 18.000 Eu. Telefon 256353, 0745.370.916. (25741)

Vând pământ în Curtici. Telefon 259130, 205510. (25762)

Vând teren intravilan 500 mp cu proiect casă în zona Mureşel, preț 14.000 EU. Telefon 0722.457.097. (25799)

VÂNZĂRI AUTO

Vând FORD FOCUS, fabricație 2000, motor 1,6, multe extrase, 4+1 uşi. Telefon 0745.600.764, 0745.312.174. (25419)

Vând 8 cauciucuri aproape noi, pe 14, 13 Michelin, Pirelli. Telefon 0744.379.595. (25281)

Vând OPEL ASTRA 1,7 Diesel, 1992; ISUZU MIDI 1,7 Diesel, 1989; FORD ESCORT 1981; VW GOLF Diesel. Telefon 218909, 0722.295. 928. (25694)

Vând Dacia 1300/1980, 400 EU. Telefon 0745.210.816. (9567063)

Vând tractor U650, plug şi erbicidator, vizibile la Zimandul Nou nr. 374. Telefon 0722.436. 275. (25241)

Vând Dacia 1310 L, an 1999, alb boreal, instalație gaz, omologatăm închidere alarmă, stare foarte bună, 2550 EU negociabil. Telefon 0721.933. 917. (25637)

Vând Mercedes 240 Diesel an fabricație 1982, stare funcționare bună, interior piele, telefon, trapă electrică, casetofon Pioneer, preț 3.000 EU negociabil. Telefon 0724.131.486; 0742.575.789. (25658)

Vând autoturism VW Golf 1.9 TDI, an 2002, preț 14.000 Euro, negociabil; autoturism Audi A4, 2500 TDI, an 2003, preț 32.000 Euro. Telefon 0722.600.515. (24885)

Vând Cielo, an 1995, preț 3.700 Euro; microbus Mazda preț 1900 Euro. Telefon 0742. 038.814. (25680)

Vând urgent Dacia 1310, an 1993, proprietar, 5 trepte, VT 2005, perfectă, 1.380 Eu, negociabil. Telefon 277321, 0724. 257.818. (25691)

Vând Dacia 1300, stare bună, făcut tinichigeria şi motor, preț 350 Eu, negociabil; caroserie motor, cutie viteză. Telefon 261016. (25703)

Vând urgent Ford Sierra, preț 2.450 Eu. Telefon 0745.450. 547. (25685)

Vând Dacia 1310, an 2002, cu injecție gaz, preț negociabil. Telefon 368763, 0721.645.777. (25731)

Vând Opel Astra 1,6 Diesel, 4 uşi, servocentral, 4.400 Eu. Telefon 0742.025.841. (25684)

Vând VW Polo Fox, 3 uşi, 1.400 cmc, an 1992, Diesel, înmatriculat, 2.600 Eu. Informații telefon 0744.429.523. (25712)

Vând (schimb) Dacia 1300, acte la zi (cu mașină neînmtriculată), preț 450 Eu. Telefon 0766.741.323. (25707)

Vând Peugeot 605 Turbo Diesel, an 1990, preț 4.600 Eu, negociabil. Telefon 0742.507. 208. (9994318)

Vând tractor U651, stare foarte bună, negociabil. Informații telefon 0740.204.123. (9567348)

Vând combină porumb ştiuleți, marca ZMAJ, Iugoslavia, pe 2 rânduri, depănuşător, tocător şi buncăr hidraulic, 3.500 Eu. Telefon 0744.627.729. (p)

Vând Mercedes Cobra Diesel, Dacia 1310, 1987; cisternă 3.800 lt, preț negociabil. Informații Apateu, telefon 327153. (6363520)

Vând DACIA avariată, cu talon, verificare tehnică septembrie 2003, pentru piese (sau reparație) preț 200 Eu, negociabil. Telefon 251669, între orele 16-18. (25763)

Vând Dacia Break, vişiniu metalizat, an 1995. Telefon 0723.165.374, 256396. (25761)

Vând Dacia Nova, an fabricație 97, stare bună de funcționare, preț negociabil. Telefon 0744.902.796. (25759)

Vând urgent microbus Ford Transit 8+1 locuri 2,5 Diesel, înmatriculat persoană fizică, RAR recent, preț 3.350 Eu. Telefon 0745.489.918. (25742)

Vând Fiat Ducato 2,5 TD, 97, 8+1, 7.500 Eu; Nissan Terrano 2,7 TD, 7.100 Eu. Telefon 0724.249.849. (25752)

Vând autoutilitară Scania 112H, remorcă pe 3 axe Kasboher, Dacia papuc 1304, an fabricație 1999; Ford Tranzit marfă, an 1991, remorcă pe 2 axe de 1,5 to. Telefon 0744.797.815. (25747)

Vând Dacia Break, an 1997, gri metalizat, alarmă, 1.397 cmc, preț 2.100 Eu, negociabil. Telefon 231897, 0722.843.900. (25746)

Vând tractor Hurlimen elvețian, 100 CP, turbo, tracțiune integrală, frâne pe aer, plug 5 capuri, stare perfectă. Telefon 0744.438.708, 0257-381056. (25745)

Vând Volă Yale 8 V, 4 mp cupă, motor Lailand, stare perfectă. Telefon 0744.438.708, 0257-381056. (25745)

Vând Fiat Regata Diesel, an fabricație 1984, 1700 cmc, înmatriculat, în stare bună şi cutie de viteză pentru BMW, seria 500, benzinar. Informații telefon 0723.128.315. (25778)

Vând Espero Dok 1500 cmc 16 valve, an 1996. Telefon 233700, 0723.253.924. (25781)

Vând Renault 9 an fabricație 1987 Diesel, motor 1600 stare foarte bună, persoană fizică, 2.500 EU negociabil. Telefon 241656 după ora 16. (25783)

Vând Dacia Breck an 1990, preț 1200 EU. Telefon 0742.902.683. (25803)

VÂNZĂRI ELECTRO

Vindem LĂZI, COMBINE FRIGORIFICE, CONGELATOARE, FRIGIDERE, MAŞINI DE SPĂLAT, TV COLOR, numerar sau în rate, prețuri foarte mici şi negociabile, Calea Radnei nr. 225, telefon 259339, 0744.706.321, 563027. (25268)

Vindem CASE MARCAT FISCALE, CONSUMABILE, CÂNTARE ELECTRONICE. Telefon 211211, 281188. (c.)

Vindem CASE DE MARCAT FISCALE, CÎNTARE ELECTRONICE şi CONSUMABILE, str. I. L. Caragiale nr. 22. Telefon 272727, 282829. (25412)

Vând cameră video mini DV, preț 500 Eu. Telefon 246518. (25593)

Vând CONGELATOR, COMBINĂ FRIGORIFICĂ şi FRIGIDER, foarte ieftin şi garanție. Telefon 275277. (22826)

Vând TV COLOR, MAŞINĂ AUTOMATĂ DE SPĂLAT, foarte ieftin şi garanție. Telefon 275277. (22826)

Vând la prețuri bune TELEVIZOARE COLOR, MAŞINI SPĂLAT AUTOMATE, CONGELATOARE, LĂZI şi COMBINE frigorifice. Ofer garanție. Calea Radnei 153. Telefon 274600. (25085)

Vând telefon Sony, Ericson T100, 3.000.000 lei, Panasonic 2.200.000 lei. Telefon 0257 - 281197, 0722.381.746. (25177)

Vând ieftin TELEVIZOARE COLOR diferite diagonale, telecomandă, garanție. Telefon 338090. (25668)

Vând TV COLOR, diverse mărci şi modele, garanție, 2.400.000 lei. Telefon 349908, orar 9-19. (24513)

Vând, în 2 rate, TV color, MAŞINI SPĂLAT. Telefon 251392. (25713)

Vând TV color, MAŞINI SPĂLAT AUTOMATE, FRIGORIFICE, garanție. Telefon 233511. (25766)

VÂNZĂRI DIVERSE

Vând PLASĂ GARD ZINCATĂ - 25.000 lei/kg, toate dimensiunile, CUIE, PLASĂ RABITZ, 39.000 lei/kg, toată gama de SÂRME, str. VRABIEI 4. Telefon 289997; 0744.289.997; 0721.474.980. (25532)

Vând TABLĂ ZINCATĂ şi DECAPATĂ, COTURI şi BURLANE FUM, JGHEABURI şi BURLANE ZINCATE, str. Vrabiei, nr. 4. Telefon 289997; 0744.289.997; 0721.474.980. (25532)

Vând SOBE TERACOTĂ (montate) cu plită şi cuptor, str. V. Conta nr. 1. Telefon 273862. (25682)

Vând LEMNE FOC, NISIP, BALAST, asigur transport la domiciliul clientului. Telefon 241278; 0745.036.298. (25026)

Vând BOLȚARI, calitatea I, 14 modele, prețuri negociabile. Telefon 0745.634.885. (10076)

Vând POMI FRUCTIFERI, ARBUŞTI ornamentali, TRANDAFIRI. Dorobanți nr. 86. Telefon 535058; 0744.635. 011, familia SARUSI. (25634)

Vând POMI FRUCTIFERI altoiți, diferite soiuri şi TRANDAFIRI. Familia OLOIERIU, sat CUVIN nr. 210. Telefon 461064; 0744.174. 785. (25401)

Vând LEMNE FOC, esență tare, transport la domiciliu. Telefon 253270. (25408)

Vând LEMNE FOC, NISIP, BALAST, la domiciliul clientului. Telefon 214428. (25529)

Vând PARCHET (fag, stejar), pervazuri (fag, stejar). Telefon 235271; 0744.555. 338. (9995565)

Vând TERACOTE noi, culori şi modele deosebite, toate accesoriile, MORTAR şi BETON REFRACTAR, CĂRĂMIZI din teracotă pentru pardoseli şi ORNAMENTE. Magazin în incinta INTERNATIONAL TRANSPORT, lângă stadionul UTA, prețuri de la 3.600.000 lei. Telefon 0742. 063.919. (9567058)

Vând garaj autorizat, zona Miorița, bl. 167. Telefon 279336. (25610)

(Continuare în pagina 17)

(Urmare din pagina 16)

Vând FURAJE GRANULATE, import UNGARIA, la prețuri fără concurență. Telefon 253589. (c. 544)

Vând mobilier comercial, rafturi, tejghele, mese birou, dulapuri, aplice porțelan, cântar semiautomat. Telefon 0723.253.651. (p)

Vând mașină tuns gazon și stație taxi. Telefon 0744.504.788. (25678)

Vând paleți (Eur/Epal/unifolisibil) reconditionați, în stare perfectă. Telefon 0744.831.171. (25617)

Vând LEMNE DE FOC, la domiciliul clientului. Telefon 0721.089.828. (25737)

Vând cățel 7 săptămâni Rottweiler, 100 Eu bucata. Telefon 0766.741.323. (25708)

Vând 2 cai cu șraf, pluguri și grapă, 3 viței aprox. 250 kg. Informații telefon 327153. (6363520)

Vând vană de fontă 150 cm 70 cm și 2 uși de interior. Telefon 229134. (9995625)

CUMPĂRĂRI TERENURI, IMOBILIARE

Cumpăr terenuri extravilane în Arad și țară. Telefon 0723.252.374; 0257/230869. (18220)

Cumpăr casă, loc de casă, Grădiște, Micălaca. Telefon 0744.788.844. (25741)

CUMPĂRĂRI DIVERSE

Cumpăr pene și coarne de cerb. Telefon 210480. (25511)

Cumpăr mașină butelie aragaz, 350.000 lei. Telefon 254461. (25167)

Cumpăr pene. Telefon 210863. (25685)

Cumpăr butelie aragaz, ofer 400.000 lei. Telefon 270794. (25764)

LOCURI DE MUNCĂ

Angajez 2 VÂNZĂTOARE ALIMENTARA NON-STOP, rude sau cunoștințe - PRELUARE GESTIUNE. Telefon 0788.600.451. (15716)

Angajez VÂNZĂTORI LEGUME-FRUCTE stradali, cu experiență și ȘOFER PROFESIONIST. Telefon 0788.600.451. (25716)

Angajez SUPRAVEGHETOR CALCULATOARE cu experiență în domeniu. Telefon 0722.292.596. (25715)

FIRMĂ ÎNCĂLȚĂMINTE angajăm MAȘINISTE CUSUT, cu experiență. Telefon 288745. (25472)

Parfumeria INA CENTER ARAD angajează urgent VÂNZĂTOARE. Persoanele interesate sunt rugate să se prezinte la magazinul INA CENTER din Arad, B-dul Revoluției colț cu str. Cloșca, cu un CV, până joi, 4 decembrie, între orele 9-20. (25810)

SC angajează pentru GALȘA: CTC-istă, CONFECȚIONERE, cu experiență, salar 5.000.000-6.000.000, bonuri masă, decontare abonament. Telefon 0257/531668; 0257/531322. (25560)

SOCIETATE COMERCIALĂ angajează LUCRĂTOR COMERCIAL, stagiul militar satisfăcut, permis categoria B, vârsta maximă 30 ani. Oferim condiții de muncă deosebite. Relații telefon 271404. (25612)

Angajez VÂNZĂTOARE magazin lactate Piața M. Viteazul, 20-45 ani. Telefon 0722.748.670. (25626)

SC TRANSCONDOR SA angajează DISPECERI (cunoștințe PC și o limbă de circulație internațională); CASIER (cunoștințe PC); ȘOFERI LKW. C.V., cererea de angajare, foto 3/4 se vor depune personal la sediul din str. Dumbrava Roșie nr. 1 (la ieșirea spre Nădlac, Ceala II). (9995620)

CRAMA RUSTIC angajează BARMAN(Ă). Telefon 251719 și 255129. (25699)

Angajez FEMEIE SERVICIU, VÂNZĂTOARE JACKSON, contract muncă, 8 ore. Telefon 0744.787.549, orele 15-19. (25692)

FIRMĂ DE ÎNCĂLȚĂMINTE angajează PERSONAL. Telefon 254233. (25726)

Angajez FEMEIE DE SERVICIU. Informații zilnic, orele 8-20, telefon 244765. (25716)

Angajez PATISERĂ (foietaj) și BARMAN OSPĂTAR. Telefon 0723.346.529, 0742.014.003. (25772)

ASTRAL IMPEX ARAD angajează ADMINISTRATOR DE REȚEA CALCULATOARE. C.v. se depun la adresa: estefan@config.ro până la 10.12.2003. (25770)

SC ATLASSIB SRL angajează: AGENT de TURISM, experiență în activitatea de birou sau absolvent promoția 2003 (specializarea turism-servicii constituie un avantaj), domiciliul în Arad sau împrejurimi, cunoștințe operare calculator, permis de conducere, telefon. Relații telefon 0269/224298 sau 0269/231012 int. 391, 323 sau la sediul Agenției din Arad, strada 6 Vânători nr. 2. (25788)

Angajăm FAIANȚORI pentru UNGARIA, contract de muncă. Telefon 285953; 0740.221.325. (25790, 91)

Angajez BRUTAR, AJUTOR BRUTAR, Bujac, str. Petru Maior 1/8. Telefon 274360. (9995623)

PRESTĂRI SERVICII

Reparații FRIGIDERE, CONGELATOARE, la domiciliu, în Arad și județ, garanție 1 an. Telefon 258986; 0740.081.123. (25294)

SILDOR PROD.
Reparații montaj, FRIGORIFICE și AER CONDIȚIONAT. Vânzări VITRINE, RAFTURI și CAMERE FRIGORIFICE, NOI. Telefon 0257-349121, 0257-270622. (c. 32)

REPAR: TERMOTECI, ARAGAZE, MICROUNDE, DIVERSE. Vindem TERMOTECI noi. Telefon 0740.848.239. (25665)

FAC CURĂȚENIE în apartament, casă și după constructor. Telefon 0721.327.949. (25711)

SC MODULAR SRL - construcții montaj, executăm: construcții noi, renovări, amenajări interioare, lucrări instalații, str. Eminescu nr. 61. Telefon 280915, 280597. MODULAR - DE LA IDEE LA CHEIE. (25704)

DIVERSE

Rugăm persoana care, din greșeală, a luat plicul cu toate fotografiile decedaților din ziarul de vineri, să-l restituie la MICA PUBLICITATE.

„E1 AEROBIC CLUB" organizează AEROBIC PENTRU COPII, vârsta 6-14 ani, dimineața - după masa. Telefon 0722.504.378. (24422)

OFER VALUTĂ în condiții avantajoase, cu rezolvare rapidă. Telefon 0740.709.227. (25706)

PRIMĂRIA SÂNTANA, solicită oferte de preț în vederea efectuării lucrărilor de consolidare șarpantă. Ofertele se depun până în 8 decembrie 2003. Informații telefon 462082. (9567349)

PREZICĂTOARE

Stimați cititori arădeni! Lidera și incontestabila tămăduitoare, unica prezicătoare știută de toată țara cât și peste hotare,

AURELIA ARDELEANCA,

din Arad, o persoană serioasă, plină de har și poate spune la precizie în cărțile sale moștenite de la bunica ei, trecutul, prezentul și viitorul omului. Lucrează cu magie albă, rugăciune și descântece neștiute de nici o altă vrăjitoare. Are un har deosebit, dezleagă orice tip de farmece și blesteme, garantat 100%. Atenție, cei care aveți probleme și nu vă găsiți liniștea, mulțumirea sufletească și trupească sunați la telefon 255414, 0723.924.535. (25756)

Faimoasa prezicătoare

ILEANA,

deținătoare a harului sfânt, puteri paranormale, vă poate ajuta în postul Crăciunului, aducându-vă liniștea sufletească, persoana iubită din țări străine, lecuiește frica, urinatul în pat, desface cununii, impotența, epilepsia, împreunează cupluri despărțite și multe altele. Cine dorește fericirea în prag de sărbători, să sune la telefon 0722.473.881. (25396)

Tămăduitoarea clarvăzătoare

TAMARA

lucrează cu har sfânt. În postul Crăciunului descântecele sunt mai puternice. TAMARA dezleagă farmece, blesteme, cununii, lecuiește beția, impotența, gelozia, aduce spor, prosperitate în afaceri, aduce persoana iubită, multe altele. Rezultate garantate 100%. Maximă seriozitate. Apelați cu încredere. Telefon 0257/368624; 0723.421.156. (25547)

Cea mai puternică clarvăzătoare

MARIA

dezleagă farmece, blesteme, lecuiește beția, impotența, gelozia, aduce persoana iubită, aduce spor, prosperitate în afaceri. Rezultate garantate de la prima ședință. În postul Crăciunului sunt cele mai puternice descântece. Telefon 368624; 0744.960.025. (25545)

Nimic nu vă este ascuns și o întreagă lume de mister se deschide în fața dumneavoastră prin puterea clarvăzătoarei,

VALENTINA,

din Arad, prin puterile sale inegalabile, dezleagă cununii, scoate argintul viu, vindecă epilepsia, impotența, alcoolismul, este o VRĂJITOARE AUTORIZATĂ și oferă rezultate garantate. Poate fi contactată, telefon 0257-231258; 0721.564.457; 0742.670.581. E-MAIL:VALENTINA28RO@YAHOO.COM. (25419)

Sunt Corina din Arad, transmit mii și mii de mulțumiri CLARVĂZĂTOAREI,

LAVINIA RODICA,

numai cu o ședință la dânsa mi-a reîntors iubitul la mine, care de mult mă părăsise pentru alta. Sunați cu încredere la telefon 0721.777.880; 0742.503.621. (25676)

CITAȚII

Se citează ARDELEAN TRAIAN și MILIEȘ SOFIA (născută DIMITRIE) sau eventualii moștenitori pentru data de 17 decembrie 2003, la JUDECĂTORIA ARAD, sala 217, pentru ieșire din indiviziune, cu LICĂREȚ VIORICA, în dosar nr. 11201/2003. (25758)

TURISM

BILETE AUTOCAR pentru toată EUROPA. Plecări zilnice. Telefon 206188 - Autogara Nouă (lângă OMV). Telefon 256460 - B-dul Revoluției 57 - etaj. (9995606)

SCHIMBURI

Schimb apartament 2 camere, Calea 6 Vânători, cu apartament Timișoara. Telefon 251680. (25728)

ÎNCHIRIERI

Închiriez (ofer) AUTOMACARA 16 to. Telefon 0744.523.701. (25682)

Închiriez (ofer) SPAȚIU COMERCIAL, 50 mp, ultramodern, str. Andrei Șaguna nr. 35, lângă BAT. Telefon 368685, 0744.280.270. (p)

Închiriez (ofer) SPAȚIU COMERCIAL str. Crișan. Telefon 0721.599.721. (25585)

Oferim spre închiriere SPAȚII COMERCIALE pentru: MAGAZINE, DEPOZITE, PRODUCȚIE. Telefon 281036. (c. 48)

Închiriez 15 mp, grup sanitar, totul nou, Unirii nr. 1. Telefon 0722.294.842, 0722.287 612. (25620)

Închiriez casă, 3 camere, renovată occidental, central, lângă Jackson, cu teren 540 mp. Telefon 0744.531.875. (25404, 405)

Ofer spre închiriere garsonieră mobilată, Micălaca. Telefon 265892, 0740.160.952, 0740.042.866. (25689)

Închiriez (ofer) garsonieră cf. I. Informații telefon 283648. (25693)

Închiriez apartament 1 cameră, central, demisol, termen lung. Telefon 288861. (25733)

Închiriez (ofer) apartament 2 camere, mobilat, frigider, satelit, mașină automată, contorizat. Telefon 219180. (25725)

Ofer chirie apartament mobilat, zona 100, 100 Eu. Telefon 256353. (25741)

• Ofer închiriere apartament decomandat, 2 camere, mobilat, contorizat, Romanilor. Telefon 256436. (25744)

Închiriez (ofer) apartament ultracentral, 2 camere, termen lung, plata anticipat. Telefon 279612, 0722.175.815. (25751)

Dau în chirie apartament 1 cameră, central, contorizat. Telefon 234321. (25811)

Dau în chirie apartament ultracentral, complet mobilat și dotat, cu garak în curte. Telefon 0744.234.535. (25793)

Închiriez (ofer) apartament 2 camere, central, mobilat. Telefon 0745.554.679; 274271 seara. (9995627)

Închiriez apartament 2 camere, confort I, contorizat, utilat, pe Calea Aurel Vlaicu, vedere la șosea, etaj 9, 100 EU/lună. Telefon 244812. (9995626)

PIERDERI

Pierdut legitimație de călătorie gratuită eliberată de Compania de Transport Arad, pe numele Lupăștean Viorica. O declar nulă. (25710)

Pierdut autorizație de asociație familială persoană fizică nr. 250042 din 22.06.1994, eliberată de Consiliul Județean Arad, pe numele Șandru Elena. O declar nulă. (25735)

Pierdut ștampilă rotundă cu inscripția SOCIETATEA COMERCIALĂ COMERA SA 4, Arad-România. O declar nulă. (25747)

Pierdut ștampiă pătrată cu inscripția: ȘTEFĂNESCU FLOAREA autorizat gaze naturale gradul II DA autorizație nr. 01427. O declar nulă. (25748)

Pierdut ștampilă rotundă cu inscripția SOCIETATE COMERCIALĂ DEMCO SRL*ARAD-ROMÂNIA. O declar nulă. (25749)

Pierdut legitimație handicapat eliberată de ISTPH Arad, pe numele Ioanovici Francisc. O declar nulă. (25796)

SC AP „FLOWER'S" SRL pierdut acte fiscalizare casă marcat CARAT COLIBRI, număr comunicare 004530. Le declar nule. (25775)

✝ DECESE ✝

După o lungă și grea suferință ne-a părăsit, la numai 5 anișori, cea care a fost cea mai iubită fiică și nepoată

SANDU MARIA MAGDALENA.

Chipul tău drag ne va însoți până în clipa revederii în veșnicii. Înmormântarea va avea loc astăzi, 3 decembrie 2003, ora 15, de la domiciliu, bl. 552, la Cimitirul Micălaca. Familia îndoliată.

Cu adâncă durere, anunț încetarea fulgerătoare din viață a iubitului meu soț,

ȚUCUDEAN DIMITRIE

în vârstă de 64 de ani.

Înmormântarea va avea loc azi, ora 12, de la domiciliul din Chișineu Criș. Soția îndurerată.

Cu adâncă durere în suflet anunțăm încetarea din viață a celui care a fost

Dr. ZILAHI - STOICULESCU CSABA,

la numai 48 ani. Înmormântarea va avea loc azi, 3 decembrie 2003, ora 14, de la Capela Cimitirului Pomenirea. Familia îndoliată.

✝ CONDOLEANȚE ✝

Suntem alături de familia îndoliată în aceste momente dificile determinate de trecerea în eternitate a celui care a fost distinsa și binecunoscuta personalitate a Aradului,

TRAIAN PELĂU.

Sincere condoleanțe familiei! Lizica și Stelian Mihuț.

Suntem alături de domnul director general, ing. JUDE IOAN, la greaua încercare pricinuită de trecerea în neființă a tatălui său,

JUDEA IOAN.

Dumnezeu să-l odihnească în pace! Sincere condoleanțe! Serviciul Tehnic - SC FERONERIA SA ARAD. (25776)

Un ultim omagiu la trecerea în neființă a celui care a fost un foarte bun coleg,

dr. ZILAHI CSABA.

Sincere condoleanțe familiei îndoliate. Dr. FURĂU GHEORGHE.

Suntem alături de colegii noștri frații Borcilă Iulian și Cătălin, la durerea pricinuită de stingerea fulgerătoare din viață a fratelui,

BORCILĂ COSTEL.

Sincere condoleanțe familiei îndoliate! Dumnezeu să-l odihnească în pace! Colegii de la MOBILA SA. (25687)

Suntem alături de familia domnului ing. JUDE IOAN, la pierderea tatălui său drag,

JUDEA IOAN.

Dumnezeu să-l odihnească! Prof. dr. Septimius Păcurariu, fiica Mirela, ginerele Puiu și nepotul Silvică.

Colectivul Secției de Radiologie de la Spitalul Clinic Județean este alături de dr. ZILAHI MARIA, în greaua încercare pricinuită de decesul soțului. Sincere condoleanțe!

(Continuare în pagina 18)

NOSFERATUM S.r.l. **20% reducere pensionari** **SERVICII FUNERARE COMPLETE** certificat ISO 9001:2000 **Arad, str. GHIBA BIRTA nr. 26 Tel. 0257/270.437;0744/554.874**

(Urmare din pagina 17)

Suntem alături de colega noastră, dr. ZILAHI MARIA, în aceste momente grele pricinuite de decesul soțului. Transmitem sincere condoleanțe familiei îndoliate. Dumnezeu să-l odihnească în pace! Colectivul „Euromedic" Arad.

Conducerea și întreg colectivul SC CENTRAL SA Arad sunt alături de dl. director general al SC FERONERIA SA Arad, ing. Ioan Jude, în marea durere pricinuită de trecerea în neființă a tatălui,
IOAN JUDEA,
transmițând sincere condoleanțe familiei îndoliate. Dumnezeu să-l ierte și să-l odihnească! (f. 3761339)

Suntem alături de domnul director general, ing. Ioan Jude, în greaua durere provocată de trecerea în lumea celor drepți a tatălui său,
IOAN JUDEA,
asigurându-l de întreaga compasiune. Sincere condoleanțe! Dumnezeu să-l odihnească! Familiile: Torcoș Florian și Lazăr Dorin (f. 3761339)

Suntem alături de colegul nostru JUDE DAN, în momentele grele pricinuite de decesul bunicului. Colectivul Administrației Zonei Libere Curtici Arad. (25695)

Suntem alături de colega noastră EMA și de fiul ei MIHAI, în aceste momente dureroase, când se despart de soțul și tatăl lor, cel care a fost
dr. ZILAHI CSABA.
Dumnezeu să-l odihnească în pace! Colectivul Laboratorului de Radiologie, Spitalul Municipal Arad. (25698)

Sincere condoleanțe doamnei FUFEZAN MONICA DIANA, director general al SC MODA SA, la pierderea mult iubitului tată. Dumnezeu să-l odihnească. Familiile: STOICA, NEGRU și HUPLEA. (25702)

Sincere condoleanțe domnului JUDE IOAN, la pierderea tatălui său. Dumnezeu să-l odihnească în pace! Familia Dick. (25702)

Suntem alături de familia domnului JUDE IOAN, director general al SC FERONERIA SA în marea durere pricinuită de decesul tatălui său. Sincere condoleanțe! Familiile: STOICA și BRAD. (23702)

Sincere condoleanțe colegei noastre CORNELIA JIGAN, în greaua încercare pricinuită de decesul mamei sale. Colectivul DIRECȚIEI FISCALE. (25691)

Suntem alături de colega noastră DUȘIȚA LUP în marea durere pricinuită de dispariția mamei sale, după o îndelungată suferință. Transmitem sincere condoleanțe familiei îndoliate. Conducerea și colegii din cadrul Administrației Finanțelor Publice Arad. (25717)

Suntem alături de colega noastră ILEANA IENĂȘESCU, în marea durere pricinuită de dispariția tatălui drag. Transmitem sincere condoleanțe familiei îndoliate. Conducerea și colegii din cadrul Administrației Finanțelor Publice a Municipiului Arad. (25717)

Transmitem sincere condoleanțe colegei DUȘIȚA LUP, la încercarea grea pricinuită de decesul mamei sale. Sindicatul Finanțe Arad. (25718)

Transmitem sincere condoleanțe colegei ILEANA IENĂȘESCU, la greaua încercare pricinuită de decesul tatălui. Sindicatul Finanțe Arad. (25718)

Suntem alături de prietena noastră, CORINA PELĂU, în aceste clipe triste, când se desparte de bunicul ei drag,
ing. PELĂU TRAIAN.
Andreea și Cristina Portal. (25719)

Un gând de îmbărbătare doamnei ing. MONICA FUFEZAN, în aceste momente grele, datorate trecerii în neființă a tatălui,
ing. PELĂU TRAIAN.
Dumnezeu să-l odihnească în pace! Consiliul de administrație al Colegiului Național „MOISE NICOARĂ" Arad. (25720)

Consiliul reprezentativ al părinților de la Colegiul Național „MOISE NICOARĂ", este alături de doamna președinte, MONICA FUFEZAN, în durerea pricinuită de decesul tatălui drag,
PELĂU TRAIAN.
Dumnezeu să-l ierte și să-l odihnească! (25721)

Sincere condoleanțe și întreaga noastră compasiune, doamnei JUDE ADELINA, la trecerea în neființă a socrului său. Colegii de la Serviciul Organizare Personal Informatică din cadrul SC IMAR SA ARAD. (25724)

Suntem alături de familia LAZĂR NICOLAE, la marea durere pricinuită de fulgerătoarea moarte a fiului,
LAZĂR NICOLAE.
Fie ca bunul Dumnezeu să-l odihnească în pace! Familia VEREȘ IOSIF și copiii: Iozsi, Nicolae și Imola cu familiile lor. (25729)

Suntem alături de prietenul nostru drag LUCIAN COCIUBA și familia sa în aceste momente grele pricinuite de moartea tatălui și îi transmitem sincere condoleanțe. Familiile: POMIAN și BONCIU. (25730)

Suntem alături de familiile FUFEZAN și PELĂU, în aceste momente grele pricinuite de trecerea în neființă a celui care v-a fost atât de drag,
ing. PELĂU TRAIAN
și transmitem sincere condoleanțe familii. Dumnezeu să-l odihnească în pace! Familia LEIȚOIU. (25732)

Colectivul CASEI JUDEȚENE DE PENSII ARAD este alături de doamna director executiv adjunct GOZMAN MARIOARA în durerea pricinuită de decesul tatălui socru. Transmitem sincere condoleanțe familiei. Dumnezeu să-l odihnească în pace! (25736)

Mulțumim din suflet tuturor celor care prin prezență, condoleanțe, coroane, jerbe și flori au fost alături de noi și au condus-o pe ultimul drum, pe scumpa noastră fiică, soție, mamă, soacră, cumnată și mătușă,
ANIN EUGENIA.
Ne rugăm bunului Dumnezeu să o odihnească în pace! Soțul MARCEL și fiul ALEXANDRU, împreună cu toată familia. (25740)

Suntem alături de colegul nostru Petrică și întreaga familie îndoliată, la pierderea celui care a fost
JUDEA IOAN.
Dumnezeu să-l odihnească! Colectivul SC SALUBRITATE SA. (25742)

Colectivul SC ROSSETTI EAST SRL este alături de domnul director JUDE IOAN, în durerea pricinuită de decesul tatălui. Sincere condoleanțe! (25743)

Sunt alături de prof. CRISTI la greaua încercare pricinuită de moartea tatălui drag. IULIAN. (25755)

Regretăm profund dispariția colegului nostru,
dr. ZILAHI STOICULESCU CSABA.
Suntem alături de familia greu încercată și transmitem sincerele noastre condoleanțe. Serviciul Județean de Medicină Legală Arad. (25768)

Regretăm dispariția prematură a bunului nostru prieten și coleg de promoție,
dr. CSABA ZILAHI.
Ema și Mihai, suntem alături de voi! Familia dr. Prișcă. (25769)

Colectivul SCC TEHNOMETALICA ARAD transmite condoleanțe domnului director LAZĂR CORNEL la decesul tatălui său. Dumnezeu să-l odihnească! (p)

Conducerea Spitalului Clinic Județean de Urgență Arad și colectivul de cadre medicale deplâng decesul fulgerător al celui care a fost
dr. ZILAHI STOICULESCU CSABA.
și este alături de doamna dr. ZILAHI STOICULESCU MARIA EMANUELA în aceste momente de grea încercare și îi transmit sincere condoleanțe. (p)

Ne despărțim prea devreme de sufletul nobil al lui
DIMITRIE ȚUCUDEAN,
care ne-a fost exemplu de omenie, dăruire sufletească și multă bunătate. Te vom păstra mereu în inimile noastre. PETRE, LUMINIȚA și CĂLIN BALTĂ. (25777)

Un ultim omagiu pentru cel care a fost
Dr. ZILAHI CSABA.
Prof. dr. MARIA PUȘCHIȚĂ, președintele Colegiului Medicilor Arad.

Suntem alături de dr. ZILAHI-STOICULESCU EMA - soție și MIHAI - fiu, în greaua pierdere a celui care a fost
Dr. ZILAHI - STOICULESCU CSABA.
Colectivul secției ATI - SPITALUL JUDEȚEAN ARAD. (25779)

Întregul colectiv al Colegiului Național ELENA GHIBA BIRTA regretă profund dispariția fulgerătoare a fostei colege, contabil șef
DOINA POP
și transmite lui BOGDAN alinare sufletească, iar mamei și bunicii putere să treacă peste această mare nenorocire. (25780)

Colectivul POLIȚIEI MUNICIPIULUI ARAD regretă profund dispariția prematură a celui care a fost
Dr. ZILAHI CSABA
și transmite sincere condoleanțe familiei îndoliate.

Colectivul INSPECTORATULUI JUDEȚEAN DE POLIȚIE ARAD este alături de colectivul Laboratorului Județean de Medicină Legală în încercarea prilejuită de trecerea în neființă a celui care a fost
Dr. ZILAHI CSABA.
Condoleanțele noastre familiei îndoliate.

Sincere condoleanțe domnului director JUDE IOAN în durerea pricinuită de moartea tatălui, din partea familiilor ANCA, ȘANDOR, ȘERB. (25789)

Colectivul secției Chirurgie din cadrul SPITALULUI CLINIC MUNICIPAL ARAD este alături de doamna dr. ZILAHI-STOICULESCU EMA la decesul soțului
Dr. ZILAHI - STOICULESCU CSABA
și transmite sincere condoleanțe. (25795)

Mulțumim rudelor, vecinilor, prietenilor, cunoștințelor, cadrelor didactice de la Școala Ajutătoare care l-au condus pe ultimul drum pe cel mai bun tată, frate, socru, bunic,
GULEȘ MIRCEA.
Dormi în pace, suflet blând. Familia îndoliată. (25804)

Aducem mulțumiri firmelor S.C. C.N.V. ARAD, ARMOPAN S.A., colectivului magazinului ZIRIDAVA, care ne-au sprijinit moral, financiar, sufletește și tuturor rudelor, prietenilor, cunoștințelor și vecinilor care au încercat să ne aline suferința în pierderea fiicei noastre dragi,

DURKO KLARA HENRIETTE
într-un tragic accident. Familia îndoliată DURKO. (9995622)

Colectivul Grupului Școlar „FRANCISC NEUMANN" este alături de doamna director MONICA FUFEZAN la trecerea în neființă a tatălui. Dumnezeu să-l odihnească în pace!

Suntem alături de familia GOSMAN, în aceste momente de grea încercare, prin pierderea survenită în urma decesului tatălui drag și transmitem sincere condoleanțe. Dumnezeu să-l odihnească! Întreg colectivul SC BRAU-UNION ROMÂNIA SA ARAD. (25801)

Conducerea și întreg colectivul S.C. CENTRAL S.A. ARAD sunt alături de doamna director general al S.C. MODA S.A. ARAD, MONICA FUFEZAN, în marea durere pricinuită de trecerea în neființă a tatălui,
ing. PELĂU TRAIAN,
transmițând sincere condoleanțe familiei îndoliate. Dumnezeu să-l ierte și să-l odihnească! (f. 3761349)

Aducem un ultim omagiu celui care a fost
Dr. ZILAHI STOICULESCU CSABA
și transmitem condoleanțe familiei îndoliate. Colectivul S.C. NOSFERATUM SRL. (25812)

Mulțumim tuturor celor care au condus-o pe ultimul drum pe cea care a fost cea mai bună mamă și bunică
MICLĂUȘ AURELIA.
Mulțumim firmei IN MEMORIAM KUKI pentru serviciile ireproșabile de care au dat dovadă. Fiica, farmacist SIME FLORENTINA și familia Dr. ANDEA LAURENȚIU și CARMEN. (25804)

Suntem alături de familia PELĂU și doamna FUFEZAN MONICA DIANA, la dureroasa despărțire de cel care a fost
ing. PELĂU TRAIAN.
Familia VOICU. (25805)

✝ COMEMORĂRI ✝

Astăzi, 3 decembrie se împlinesc 2 ani de dor și de durere de când moartea fulgerătoare l-a răpit dintre noi pe fiul nostru drag,

COIȘ PAVEL,
la numai 25 de ani. Ne vom aminti mereu cu lacrimi în ochi de sufletul tău bun și vei rămâne mereu în inima noastră. Dumnezeu să te odihnească în pace! Nu te vom uita niciodată! Ai tăi părinți, frați și cumnați. (25624)

Dragă

VLĂDUȚ,
astăzi, 3 decembrie ai fi împlinit 10 anișori și în loc să-ți spunem „La mulți ani! vărsăm doar lacrimi amare la mormântul tău. Dumnezeu să te odihnească în pace! Nu te vom uita niciodată! Familiile Paroan și Andea din Curtici. (25697)

Un gând pios de aducere aminte pentru cel care a fost
MIRCEA NEAMȚU.
Vei rămâne mereu în inimile noastre. Familia. (4995615)

3 decembrie înseamnă pentru noi cea mai tristă zi, lacrimi și durere. În urmă cu 9 ani, într-un tragic accident ne-a părăsit la numai 29 ani, dragul nostru

ADRIAN ONAGA.
Va trăi veșnic în inimile noastre. Familia. (24043)

Timpul nu va șterge niciodată pierderea unei ființe dragi. Astăzi, 3 decembrie se împlinesc 5 ani de dor și singurătate de când ne-a părăsit cel mai bun soț, tată, ginere și frate,

MATEA TEODOR.
Amintirea și chipul tău drag rămâne cât vom trăi în sufletele noastre. Dumnezeu să te odihnească în liniște și pace! Soția Ana, fiicele Simona și Codruța, socrii și frații. (25681)

Cu sufletele îndurerate amintim împlinirea unui an de la trecerea în neființă a celui care a fost soț, tată și frate,

BARABAS IOSIF GÉZA.
Familia. (25722)

✝ SERVICII FUNERARE ✝

RO STYL COMPANY
SERVICII FUNERARE COMPLETE
PRODUCĂTOR SICRIE
ARAD, STR. M. EMINESCU 22,
TELEFON 214.422
TELEFON 0744.690.121
Magazin deschis și noaptea
OFERIM
● SICRIE 10 MODELE DE LA 500.000 LA 3.600.000
● SICRIE LUX 4 MODELE DE LA 4.500.000 LA 20.000.000
● LENJERIE DECES 6 MODELE DE LA 300.000 la 2.000.000
● CRUCE, LUMÂNĂRI, PROSOAPE, BATISTE, MÂNERE și ȘURUBURI SICRIU
OFERTĂ SICRIU FAG CRUCE RESPETE 1.500.000
APELÂND LA SERVICII: ÎMBRĂCAT, FORMOLIZAT ȘI TRANSPORT BENEFICIAȚI DE 15% REDUCERE LA SICRIU
TRANSPORT INTERN ȘI INTERNAȚIONAL
▼PLATA ȘI DUPĂ ÎNCASAREA AJUTORULUI DE ÎNMORMÂNTARE.
PĂREREA DVS. CONTEAZĂ!

IN MEMORIAM "KUKI"
Servicii Funerare Complete
Str. M Eminescu Nr.4
ÎN CURTE
Tel:211.929 - 0723.343.964
Magazin deschis la orice oră
OFERĂ:
SICRIE 10 modele de la 600.000 - 2.800.000
SICRIE LUX 6 modele de la 3.600.000- 11.500.000
SICRIE import 70.000.000 lei
Mânere, șuruburi accesorii
LENJERIE 7 modele de la 350.000 - 2.000.000
GRATUIT ! ! ! !
Transportul sicriului la domiciliu
ÎNBĂLSĂMATUL
Plata în Rate ! ! !
Transport Intern și Internațional

Vino la Germanos! Oferă cadouri celor dragi!

1.999.000 lei*

Motorola C350L

+ CADOU

o geantă de voiaj la orice mobil cu abonament Connex

Oferta valabilă până la 10 ianuarie 2004.

OFERTA CONNEX

10 luni de reduceri dacă te abonezi până la 31 decembrie 2003
- 50% reducere la abonament în primele 5 luni de contract
- 50% reducere pentru convorbirile în rețea în următoarele 5 luni*

* lunile 6 - 10 de contract; nu se aplică pentru abonamentele cu minute incluse

DEALER CONNEX

GERMANOS
te conectează cu tehnologia

(3761243)

POANTA ZILEI

CADOUL ZILEI

CG & GC® Soluții integrate IT&C

UN CADOU LA ALEGERE PENTRU ORICE TIP DE ABONAMENT!

Filtre de cafea
Aparate foto
Casetofoane
Telefoane fixe

In limita stocului disponibil.

ERICSSON 2628	ALCATEL 501	SIEMENS A50	SONY ERICSSON T100	SIEMENS M55
10$*	19$*	19$*	24$*	95$*

OFERTA CONNEX

10 luni de reduceri dacă te abonezi până la 31 decembrie:
- 50% reducere la abonament în primele 5 luni de contract
- 50% reducere pentru convorbirile în retea în următoarele 5 luni**.

*Preturile nu includ TVA si sunt valabile doar pentru conectare în reteaua Connex.
** Lunile 6-10 de contract, nu se aplică pentru abonamente cu minute incluse.

DEALER CONNEX

B-dul Revolutiei nr. 42, Tel: 0257-236.565, e-mail: cgarad@cg-gc.ro
www.cg-gc.ro 0722.55.77 99 www.gsm4all.ro

(3761347)

S.C. Gospodărirea Comunală Arad S.A.
cu sediul în Calea Timișorii nr. 61, Arad

ANUNȚĂ PE TOȚI CHIRIAȘII CĂSUȚELOR DE AGREMENT din Strandul Neptun că SE PRELUNGEȘTE TERMENUL PENTRU ACHITAREA CHIRIEI pentru anul anul 2004.

Cei care achită chiria până la data de 24.12.2003 beneficiază de o reducere de 10%.

Chiria se poate achita la Administrația Strandului Neptun și sediul societății, între orele 08,00 - 14,00. În cazul vânzării căsuțelor, chiria achitată în avans nu se va pierde, aceasta constituind parte din prețul de vânzare și chirie pe terenul aferent fiecărei căsuțe.

Alte informații la sediul societății, administrația strandului și la telefoanele 28.77.97, 28.11.57.

(3760902)

construcții MIRADA

GARA CFR ARAD
Tel.: 0257/ 212 198

Str. Poetului nr. 95
Tel.: 0257/ 243 490

OFERTĂ SPECIALĂ

BRAMAC Țiglă BRAMAC reducere 15%

tm Țiglă KIKINDA 15.000 LEI/buc.

GARANȚIE 30 ani

TRANSPORT GRATUIT ÎN ARAD

(c. 170/2003)

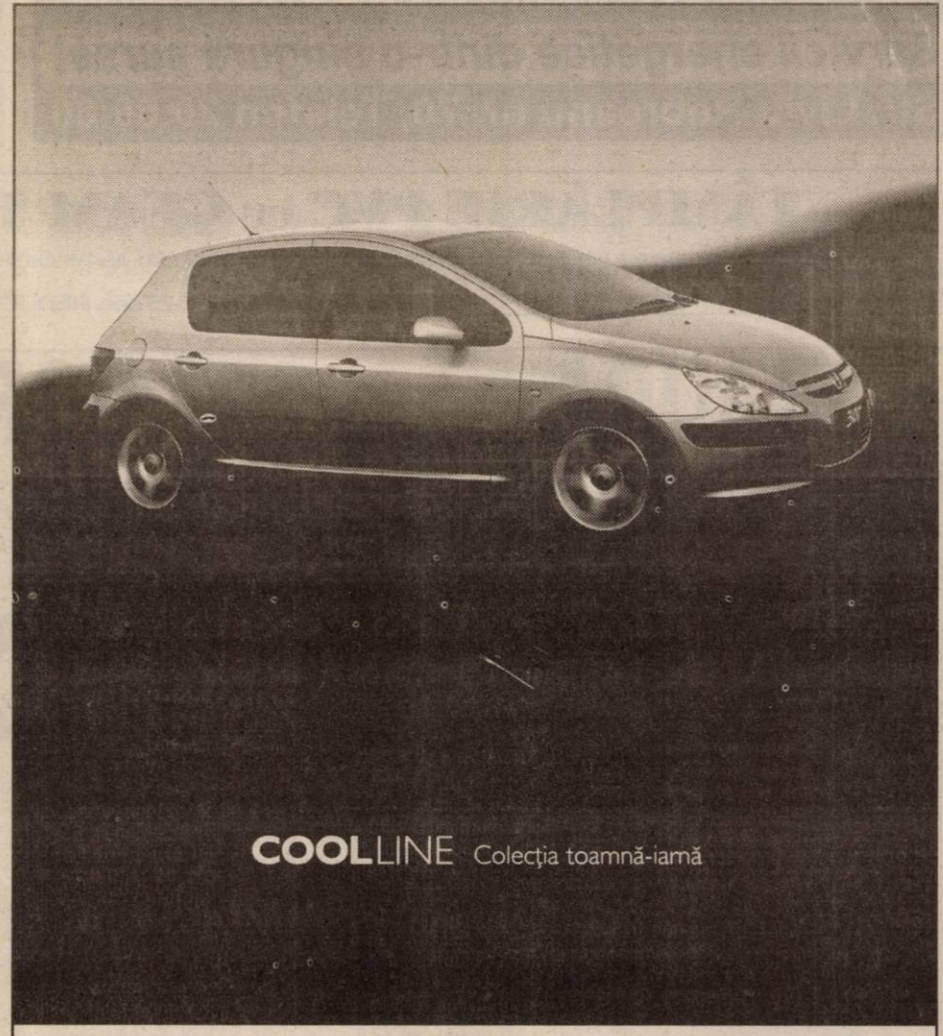

www.peugeot.com.ro

O linie specială, cu climatizare și computer de bord gratuit.

Oferta este disponibilă pentru toate tipurile de motorizare și este valabilă până la sfârșitul anului, în limita stocului.

307 PEUGEOT

AUTO SML - CONCESIONAR PEUGEOT
Micălaca 1, Est Arad, tel: 0257/278.738

(3760810)

S.C. SATLINE S.R.L. TELEFON 251.461, 0744/507.211 SHOW ROOM ARAD, Piata Mihai Viteazul - BL. M7 - PARTER
TÂMPLĂRIE DIN ALUMINIU ŞI P.V.C. Reduceri între 5 şi 10% 20 noiembrie - 20 decembrie NOU! RATE / 5 ani AVANS 0
CU GEAM TERMOPAN; PROFILE PVC TROCAL Germania; PROFILE ALUMINIU Grecia

ZENNER® Servito

ÎN IARNA ASTA VĂ PUTEŢI REDUCE
CHELTUIELILE DE ÎNCĂLZIRE FĂRĂ NICI O INVESTIŢIE!

Dotaţi-vă caloriferele cu repartitoare şi robinete termostatice
în perioada 1 decembrie 2003 - 31 martie 2004 şi
plătiţi contravaloarea aparatelor în rate fixe în lei,
doar după încheierea sezonului de încălzire!

(c.103/2003)

AUTOFINANŢARE PRIN ECONOMISIRE!
Servicii energetice dintr-o singură sursă!
Str. Liviu Rebreanu nr. 70, Telefon 20.60.60

s.c. TRANSDARA S.A. ARAD

Confort, siguranţă, tarife scăzute

Transdara şi-a deschis recent noul sediu,
modernizat la standarde occidentale

str. 6 VÂNĂTORI nr. 2-4 (Autogara veche). Telefon: 270.097

Destinaţii judeţene: LIPOVA, NĂDLAC, MONEASA, MINIŞEL, HĂLMAGIU, CRAIVA, SECACI, ARĂNEAG, SATU MARE, ZĂRAND - INEU.

În afara judeţului: CÂMPENI, BEIUŞ, HĂLMAGIU - TIMIŞOARA.

PRIMA VESTE BUNĂ:
În curând Transdara va deschide curse - cu autocare moderne - pe următoarele trasee:
ARAD - SIBIU
ARAD - BRAD - TÂRGU JIU
ARAD - INEU - ORADEA - CLUJ
ARAD - ORADEA - BAIA MARE
ARAD - ORADEA - SIGHETU MARMAŢIEI
TELEFOANE: 256.306 256.308 256.310

A DOUA VESTE BUNĂ: Tarifele vor fi mult sub preţul pieţei (la un confort deosebit).

* Societatea dispune şi de autocare şi microbuze confortabilepentru curse speciale - ÎNCHIRIERI LA COMANDĂ.

(3761288)

TÂMPLĂRIE PVC cu GEAM TERMOPAN CALITATE GERMANĂ GEALAN Fenster-Systeme
(c.652)
ARAD, STR. CAIUS IACOB BL.R
FOSTUL Mag. CĂMINUL (lângă BANC POST)
SISTEM DE PROFILE PÂNĂ LA 74 MM CU 3-5 CAMERE, VENTILAŢIE GECCO; ASIGURÂND PROTECŢIE TERMICĂ ŞI FONICĂ RIDICATĂ FAŢĂ DE ALTE SISTEME
NOU! în perioada 15 nov.-25 dec. REDUCERI 5 - 10% Tel: 0257-213.145, 0788.391.769
RATE – 5 ani avans ZERO
CEL MAI BUN! CEL MAI IEFTIN!

CORAURA Telefon : 270525
CORAURA Telefon : 270525

Rate fixe

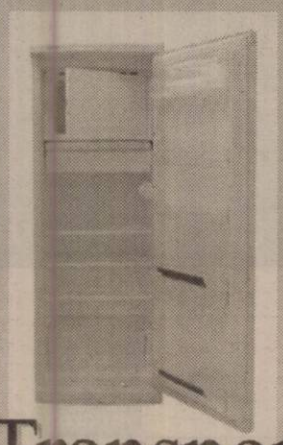

avantaje
·perioada maximă 3 ani
·fără girant
·avans 0%
·rate mici dobândă mică

Transport GRATUIT în tot judeţul

(c.15/2003)

Cristhmas Party la Casa Jelen.
rezervări la tel:
0257-283-329 sau 0721-364-988

(c.305/2003)

Oferiţi o surpriză plăcută angajaţilor dvs. prin petrecerile de Crăciun organizate într-un climat occidental!

ASIBAN SA
ASIGURARE - REASIGURARE
ASIGURAREA DE CARE AVEŢI NEVOIE!
Membrii fondatori:
BCR, BRD-GSG, CEC, Banca Transilvania, SC ISAF SA
Asigurări oferite:
auto CASCO şi RCA, vehicule feroviare,
de incendiu şi alte pagube la bunuri, răspundere civilă legală şi profesională, asigurări de persoane, medicale şi pentru călătorii în străinătate.
Str. Caius Iacob, bloc R, parter, Arad
Telefoane: 25 47 46, 25 46 91, 0722 62 71 86
(c.884/2003)

WEST BANK S.A.
din 15 octombrie 2003
SANPAOLO IMI BANK
ROMANIA
ARAD, B-dul Revolutiei nr 88
TELEFON : 284.888 ; FAX : 285.202

ADEVĂRUL

Cotidian independent Arad

ASTRA
ASTRA VAGOANE CĂLĂTORI
Singurul producător de confort din domeniu
Str. Petru Rareș 1-3
Tel: 233.651 Fax: 258.168
e-mail: astra.calatori@astrac.rdsar.ro

Anul XV, nr. 4081 | 16 pagini | JOI 4 DECEMBRIE 2003 | 5.000 lei
adevarul@arad.ro; adv.pub@arad.ro | http://adevarul.arad.ro
Publicație auditată de BRAT | Tiraj mediu zilnic vândut: 30 531

Sărăcie în rate!

Doru Sava

După Ziua Națională cuplată cu un soi de pomană sărbătorească de partid, plătită în final tot de cei ce nu-și permit niciodată „să ia masa în oraș" și rareori să mănânce pe săturate, Guvernul a descoperit că mai poate da un blid de fasole ori niște sarmale dar trebuie să strângă de gât creditele către populație. Adică singurul lucru ce mai susținea iluzia creșterii puterii de cumpărare a oamenilor. Un cadou de sărbători mai nepotrivit nici că se putea. Mulți și-au făcut socoteala ca măcar acum vor putea să scape de rabla de TV alb-negru și să arunce mașina de spălat cumpărată tot în rate de părinți. Ei bine, s-ar putea ca în acest an să-și mai poată lua aragazul ori mobila visată în rate egale, fără avans, fără giranți sau garanții cum scrie în prospecte. Dar de prin februarie gata. BNR va înăspri condițiile de creditare. Cam atât poate face Isărescu pentru a opri creșterea importurilor scăpate de sub control și care riscă să arunce în aer nu numai ținta de inflație stabilită pentru acest an, ci și să dezechilibreze finanțele țării. Uitându-se la cifre BNR a constatat că începem să cheltuim mai mult decât încasăm, iar creditele pentru producție au crescut cu vreo 30 de procente în timp ce creditele pentru consum de câteva sute de ori. Practic, inexistentă în urmă cu câțiva ani, datorită inflației galopante creditele au ajuns după temperarea inflației la o creștere exponențială de câteva sute de ori. Procentual, pentru că raportată la euro creșterea nu este atât de mare. Ori, această creștere exponențială, spune BNR, e periculoasă. Mai ales pentru că, în ultimii 14 ani România nu a găsit timp ca să-și ajusteze industria, să o adapteze cererii, amânând măsurile de restructurare. Iar acum ajunge să plătească pentru redeșteptarea cererii de consum, care a găsit industria nepregătită să-i răspundă. Și de aceea se orientează, normal, spre importuri.

(Continuare în pagina 5)

Prețurile jucăriilor pentru copii

Atentat la buzunarele părinților!

Foto: Șt. Matyaș

Lumea caută ceva mic, drăguț cât de cât, și... ieftin

● Moș Nicolae și Moș Crăciun, mai puțin darnici în acest an

Din păcate, cei doi moși celebri ai acestei luni vor fi mai săraci ca niciodată. Copiii, vrând, nevrând, vor fi nevoiți să se mulțumească cu jucării mai puține, dar, de bună seamă, mult mai scumpe decât anul trecut. Oferta, chiar dacă este bogată, bagă părinții în sperieți. Prețurile păpușilor, mașinuțelor, pistoalelor de jucărie etc., au explodat. **„Am impresia că fabricanții de jucării ne șantajează. Ei știu foarte bine că avem nevoie, cu orice preț, de cadouri pentru copii și că le cumpărăm oricum, fiindcă nu putem să nu punem nimic în cizmulițe sau sub brad și, ca atare ridică prețurile încât abia de luăm un obiect, două, ca să nu ne facem de minune în fața copiilor."** - spune **Elena Cândea,** mama unui copil de patru anișori, pe care am întâlnit-o în Piața „Mihai Viteazul", târguind un roboțel cu zeci de luminițe.

Spre a ne convinge că lucrurile stau așa și nu altfel, am bătut majoritatea librăriilor și pieților din oraș. Iar cele constatate n-au făcut decât să ne confirme un fapt cert: copii nu se vor putea bucura de prea multe jucării, ca și în alți ani.

Eugenia Pantea

(Continuare în pagina 6)

În atenția Consiliului Local

Câinii cu stăpân - o falsă problemă

Lăudabilă inițiativa d-lui Dorel Popa de a afișa la intrarea în Primărie toate proiectele de hotărâri ce urmează a fi dezbătute în Consiliul Local Municipal, proiecte pe care de acum oricare arădean nu numai că le poate consulta, dar, la cerere, obține și o copie după proiectul care îl interesează, în acest fel putând să studieze în liniște acasă și, eventual, să vină cu unele propuneri de îmbunătățire a lui. O idee inspirată și care credem va pune capăt și plângerilor unor consilieri ce acuzau de secretomanie Primăria și îndeosebi punerea la dispoziția acestora a proiectelor de hotărâre ce urmau a fi aprobate doar cu câteva ore înaintea începerii ședinței de consiliu.

De data aceasta - însemnând aproape două săptămâni - la avizierul Primăriei sunt expuse câteva proiecte de hotărâri printre care și unul intitulat **„Hotărâre privind Regulamentul pentru întreținerea și circulația câinilor cu stăpân pe teritoriul municipiului Arad".**

Mircea Dorgoșan

(Continuare în pagina 4)

Moș Nicolae vine cu... Tramvaiul lui Moș Crăciun

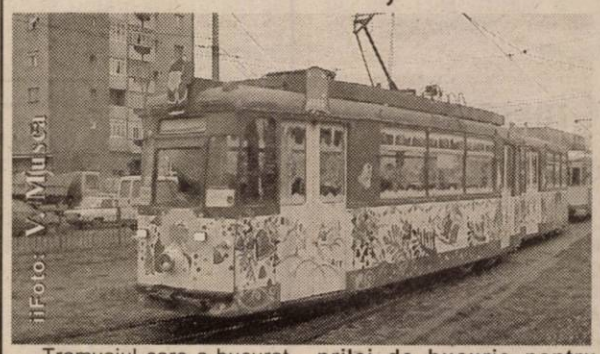

Foto: V. Mușat

Tramvaiul care a bucurat anii trecuți o mulțime de copii, va fi repus din nou în circulație, începând de mâine seară.

„Data a fost aleasă astfel deoarece coincide cu ajunul zilei de Sfântul Nicolae, un prilej de bucurie pentru copii", apreciază d-na **Mariana Birău,** director de exploatare la Compania de Transport Public Arad.

Dan Roman

(Continuare în pagina 4)

CANADA
Québec
Emigrare
Clădirea Inst. Proiectări - lângă Astoria
Bd Decebal 2 – 4
Tel 214 678
(4044293)

Husqvarna
Promoție
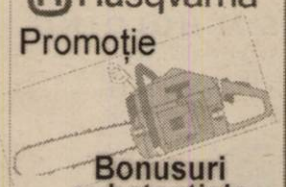
Bonusuri substanțiale
1 octombrie - 31 decembrie
Tel: 281.492 280.389

Campanie de luptă împotriva SIDA

„Deschide Ochii! Deschide inima!"

Foto: Ștefan Matyaș

● Organizatorii acestei acțiuni consideră că discriminarea celor infestați cu HIV se datorează intelectualilor

Direcția de Sănătate Publică Arad în colaborare cu Prefectura, Primăria, Direcția de Asistență Comunitară, Crucea Roșie Arad, asociația profesională a asistenților medicali „Assimed" au lansat, ieri, Campania SIDA 2003 la nivelul județului Arad. Acțiunea se derulează pe parcursul a trei luni, mai precis până în 28 februare 2004 și cuprinde discuții cu tinerii pe subiectul SIDA, marșuri în centrul orașului, deplasări prin localități, spectacol cu strângere de fonduri pentru sprijinirea persoanelor infectate cu virusul HIV.

Madiana Popescu

(Continuare în pagina 3)

PARKTRONIC
Cel mai modern sistem de parcare din Romania.
Avantajele sistemului de parcare cu plata PARKTRONIC pentru comunitatea aradeana:
- investitie de peste 1,5 milioane de Euro intr-un sistem de parcare de nivel european
- peste 100 de locuri de munca create direct sau indirect
- peste 3,3 miliarde lei varsate in contul Consiliului Local Arad, in doar 12 luni de functionare
- la terminarea perioadei de concesiune, toata investitia trece GRATUIT in proprietatea Consiliului Local Arad, adica aradenilor
(c.76/2003)

INCHIRIEZ SPATIU COMERCIAL B-DUL. REVOLUTIEI 100 m² TEL: 338244

Meditația zilei

„Experiența nu constă în ce s-a trăit, ci în ceea ce s-a reflectat".

José María de Pereda (1833-1906)

Calendar

Joi, 4 decembrie

Astăzi, Soarele răsare la ora 7 și 35 minute și apune la ora 16 și 36 minute. Au trecut 337 zile din acest an. Au mai rămas 28 zile până în 2004.

Praznicul zilei: Biserica ortodoxă: Sf. Mare Mc. Varvara; Cuv. Ioan Damaschin; **Biserica greco-catolică:** Sf. M. Varvara; Sf. Ioan Damaschinul; **Biserica romano-catolică:** Damaszkuszi Sz. János, Borbála.

A venit barza!

La Arad: Cosma Sergiu-Radu; Cornea Daniel Darius.

Comenzi taxi

- ALFA PLUS 949; 349.349
- TAXI ALFA 22.88.88; 25.25.26; 0723-200.301; 0745-50.60.70
- TAXI ARAD: 244.244; 274.444; 0722-755.440
- DIESEL STAR 212.222; 0722-361.011; 0745-645.645
- EUROPA 275.555; 0723-677.555; 0744-828.163
- FAVORIT 280.000; 281.111; 0740-083.333; 0742-409.992
- GETAX 280.705; 280.100; 280.548
- MIRCO MILI 230.530; 230.730; 0740-152.828; 0723-062.366

Cinematografe

DACIA (tel. 255576): Maria (România) 11; 13; 15; 17; 19; 21

MUREȘUL (tel. 280532): Cursa secolului (SUA) 10; 12,30; 15; 18

ARTA (tel. 280526): Identitate (SUA) 16; 18; 20

SALA MICĂ: Camerista (SUA) 15,30; 18,30

„Adevărul" vă ascultă

La telefonul dimineții, 280944, între orele 9,00-12,00

☎ Mai mulți cititori reclamă **lipsa marcajelor rutiere pentru trecerile de pietoni** din intersecția de la **Confecții**, în apropiere de stațiile de tramvai, precum și la intrarea în **cimitirul Eternitatea**. Chiar dacă există indicatoare, lipsa marcajelor îi face pe unii șoferi să uite de restricțiile de viteză, punând în pericol în special integritatea persoanelor vârstnice, care circulă prin zonele menționate mai sus.

☎ **Dl. Teodor Nădăban** dorește să facă o sugestie celor care se ocupă cu amenajarea spațiilor verzi din Arad. „Luna plantării pomilor, noiembrie, a trecut. Totuși s-ar mai putea planta în aceste zile câțiva copaci pe B-dul Revoluției și pe străzile adiacente, deoarece la acest capitol stăm foarte prost. **Pe lângă aspect, pomii sunt o adevărată sursă de oxigen în acest oraș tot mai poluat**".

☎ Mai mulți comercianți din **Piața Mioriței** doresc să-i mulțumească administratorului **Iosif Duca** pentru condițiile optime de lucru în care își desfășoară acum activitatea.

☎ **Dl. Gheorghe Ciobanu**, din cartierul Confecții ne aduce la cunoștință că în cartierul unde domiciliază de după-amiaza și până noaptea târziu **se detonează petarde, producându-se un zgomot infernal.** „Cei de la Poliție au spus că îi amendează pe toți care folosesc petarde înainte de sărbători. În Confecții nu vezi nici măcar un gardian, de polițiști nemai fiind vorba...".

Redactor de serviciu, T. D.

La telefonul după-amiezii, 280944, între orele 15,00-18,00

☎ **Cereri fără răspuns - Floare Șimăndan** a revendicat un teren în baza Legii 10. A depus în acest sens toate actele necesare la Primărie, în urmă cu vreo doi ani. „N-am primit până acum nici un răspuns. Nu se mai ocupă nimeni de noi. Am fost de mai multe ori la Primărie să întreb care e situația, dar mi s-a spus că trebuie să mai aștept. Până când?"

● **Dumitru Ardelean** a depus o cerere pentru ajutorul de încălzire dar nu știe dacă beneficiază sau nu de acest ajutor fiindcă n-a primit răspuns.

În situația acestor doi cititori sunt, probabil, mai mulți arădeni. Cum ieri după-masă la Primărie nu era nimeni să ne dea un răspuns la sesizările făcute de arădenii amintiți, le vom răspunde celor interesați printr-un articol într-un număr viitor al ziarului.

☎ **Nu ard beculețele** - În stația de tramvai din Grădiște (prima după pod) au fost montate beculețe pentru sărbători, dar acestea nu ard. „Inițiativa autorităților e lăudabilă, dar problema trebuie rezolvată", spun localnicii.

Redactor de serviciu, G.K.

Rețeta zilei

Icre de fasole

300 g fasole boabe, 100 g lămâie, 200 ml untdelemn, 3 g piper, 100 g măsline, 10 g boia de ardei, o roșie, un castravete murat, 15 g sare

Fasolea, spălată și pusă la înmuiat de cu seară, se fierbe (schimbându-se trei ape) până când bobul se sfărâmă între degete. Se dă prin sită împreună cu măslinele (negre) curățate de sâmburi. Se mestecă turnând untdelemnul puțin câte puțin. După ce a crescut, se adaugă zeama de lămâie, sarea, piperul și boiaua. Se așază pe un platou și se ornează cu felii de roșii și castraveți murați.

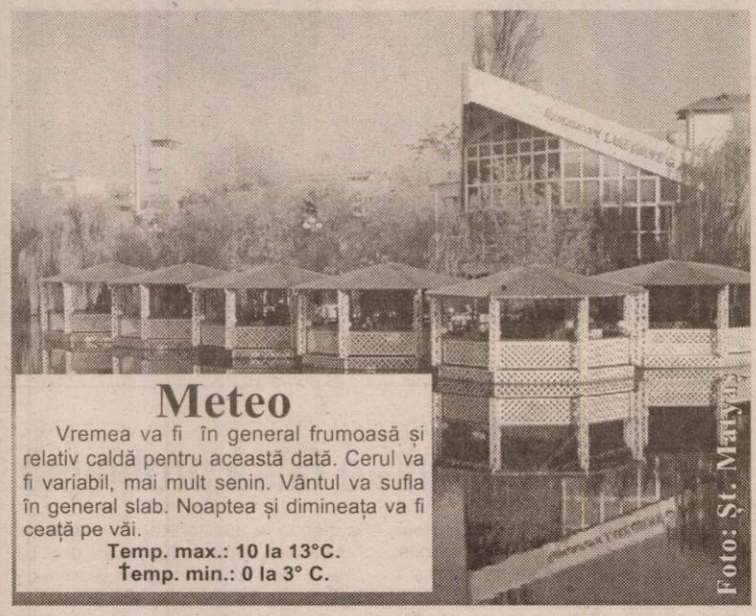

Foto: Șt. Maryan

Meteo

Vremea va fi în general frumoasă și relativ caldă pentru această dată. Cerul va fi variabil, mai mult senin. Vântul va sufla în general slab. Noaptea și dimineața va fi ceață pe văi.

Temp. max.: 10 la 13°C.
Temp. min.: 0 la 3° C.

CUR$UL VALUTAR

VALORI ÎNREGISTRATE IERI, 3 DECEMBRIE 2003

Denumirea valutei	BNR	BCR		BRD		Banca Transilvania		Banca Românească		Banca Romexterra		Alpha Bank	
		C	V	C	V	C	V	C	V	C	V	C	V
Euro	40318	39900	40400	40000	40500	39700	40400	40050	40470	39850	40550	40000	40500
Dolar S.U.A.	33333	33400	33900	33020	33540	33200	33900	33103	33617	33050	33750	33050	33600
Forint	149	138	153	143	152	145	153	-	-	143	150	-	-

ADEVĂRUL

Cotidian independent Arad

Editor: S.C. ADEVĂRUL Arad S.R.L.
COD FISCAL R 1681938 ● COD SICOMEX 19.604 ● CERTIFICAT J 02/1886 / 31 X 1991 ● COD SIRUES 020956601 ● ISSN 1220 - 7489

Redacția și administrația: 310130 Arad, Bd. Revoluției nr. 81. Telefoane: SECRETARIAT - 281802, fax 280655, 280625; ADMINISTRAȚIE - CONTABILITATE - 281797; MICA PUBLICITATE - 210775; MAREA PUBLICITATE - 280904; CLUBUL PRESEI - 280989.

Consiliul de administrație: președinte - MIRCEA DORGOȘAN, telefon 281802, 280625; vicepreședinte - MIRCEA CONTRAȘ, telefon 280854; membri: LIZICA MIHUȚ, telefon 280070, ȘTEFAN TABUIA, telefon 280854, MIRCEA ȚIȘCĂ, telefon 280904.

Colegiul de redacție: ȘTEFAN TABUIA (redactor-șef), telefon 280854; MARCEL CANCIU (șef secție foto), telefon 281701; ALEXANDRU CHEBELEU (șef secție sport), telefon 281701; GABRIELA GROZA (secretar general de redacție), telefon 280854; VASILE FILIP (șef secție cultură-învățământ-tineret), telefon 281855; 280003; IOAN IERCAN (șef secție politică), telefon 280943; DORU SAVA (șef secție social-economic), telefon 281738; NICOLAE OPREAN (șef secție actualități), telefon 281855; 280003; MIRCEA ȚIȘCĂ (șef secție publicitate și difuzarea presei), telefon 280904; MIRCEA CONTRAȘ (vicepreședinte al consiliului de administrație), telefon 280854; MIRCEA DORGOȘAN (președinte al Consiliului de administrație), telefon 281802, 280625.

Tiparul executat la S.C. MEDIAGRAF S.A. ARAD, str. Feleacului F.N., telefon 250902, fax 250920

Adresa Internet http://adevarul.arad.ro

Horoscop

Joi, 4 decembrie

Berbec (21.03-20.04). La slujbă va fi multă agitație, este posibil să asistați la schimbări la nivelul conducerii instituției la care lucrați.

Taur (21.04-20.05). N-ar fi exclus ca în căminul dvs. să se producă unele stricăciuni. Nu ar fi de dorit să vă implicați în activități speculative.

Gemenii (21.05-20.06). Ceva bani veți câștiga, dar veți intra cu întârziere în posesia lor.

Rac (21.06.-22.07). Nu încercați să vă impuneți punctele de vedere pentru că nu veți reuși decât să tensionați atmosfera.

Leu (23.07-22.08). Planurile dvs. vor fi date peste cap de niște evenimente neașteptate.

Fecioara (23.08-22.09). Implicarea în activități intelectuale vă va favoriza în mod deosebit.

Balanța (23.09-22.10). Evitați să semnați documente oficiale, deoarece se pot ivi încurcături de tot felul. Vă așteaptă și o surpriză plăcută.

Scorpion (23.10-21.11). N-ar fi exclus ca o persoană în care aveți încredere să încerce să vă păcălească.

Săgetător (22.11-21.12). Prudența va trebui pusă pe primul plan. Nu vă lăsați angrenați în tot felul de conflicte.

Capricorn (22.12-19.01). O lucrare începută de mai mult timp ar putea fi încheiată, bucurându-se de apreciere.

Vărsător (20.01-20.02). Starea sănătății va fi bună. La serviciu este posibil să fiți trimis într-o delegație.

Peștii (21.02-20.03). Popularitatea dvs. va crește simțitor, ceea ce vă va da posibilitatea de a vă face noi prieteni.

Utilitare

PRIMĂRIA MUNICIPIULUI

Program de relații cu publicul (camera 5) luni-miercuri-vineri între orele 8-12; marți-joi între orele 8-12; 15-17 - tel. 284.744, tel. centrală 281.850.

PIEȚE, TÂRGURI

Astăzi, este zi de piață agroalimentară la Curtici, Sebiș, Bata, Cermei, Zădăreni, Ghioroc, Săvârșin, Secusigiu, Sântana, Târnova, Zăbrani, Zerind. Tot astăzi au loc târguri săptămânale la Curtici, Sebiș, Cermei, Săvârșin, Secusigiu, Zerind.

Mâine, vineri, se desfășoară târguri săptămânale la Ineu, Sepreuș, Șimand.

FARMACII DE SERVICIU

❒ Farmacia **REMEDIUM** Arad, B-dul Revoluției nr. 52-54. Program luni-vineri: 7,30-20,00; sâmbătă 8,00-14,00. Telefon 233.195. Eliberează medicamente compensate și gratuite. ❒ Farmacia **„OMNIAFARM"**, Calea Aurel Vlaicu, Bl. Z28, cu program zilnic de la orele 8,00-22,00. Telefon 271.724. Eliberează rețete gratuite și compensate. ❒ Farmacia **LIBRO PHARMA NON STOP** Calea Aurel Vlaicu 60-68 (lângă stadionul (UTA) telefon 212.992. Eliberează medicamente compensate și gratuite. ❒ Farmacia **TEAHAFARM**, B-dul Revoluției nr. 65. Program: luni-vineri 8-21, sâmbătă 9-13. Telefon 254.587. Eliberează medicamente compensate și gratuite. ❒ Farmacia **ELPIS PHARM** Micălaca, zona Piața Soarelui, str. Voinicilor, colț cu str. Păsunii, Bl. 193, sc. A, parter. Program: luni-vineri 8-20, sâmbătă 8,30-14. Tel: 259.619.

URGENȚE STOMATOLOGICE

Cabinetul de pe str. Crișan (în spate la Gionelli) are program non-stop. Telefon: 253794. Cabinetul din B-dul Revoluției nr. 62, ap. 17. Zilnic: conform orarului (robot pe telefon); sâmbătă între 9-14. Telefon: 256.665.

Cabinetul Stomatologic din Calea Victoriei nr. 7 A asigură zilnic urgențe, inclusiv sâmbăta, între orele 10-15. Telefon 0745.565.622.

Cabinetul stomatologic din B-dul Revoluției nr. 95, etajul I, asigură urgențe, zilnic între orele 8-14, telefon 282.184.

Cabinetul Stomatologic din str. Crișan nr. 6 (vizavi de Complexul Stomatologic) asigură urgențe stomatologice. Luni-Joi: 13,30-19,00; Vineri: 9,00-15,00. Tel. 338.101.

Cabinetul Stomatologic din str. Românului nr. 4 (lângă antichitățile de pe colț cu Metianu) asigură zilnic urgențe stomatologice între orele 9-13; 15 - 20. Telefon 0744/752.020; 0723/013.704.

DISPENSAR VETERINAR

Dispensarul veterinar din Aradul Nou efectuează zilnic, orele 8-16 (sâmbăta 8-12) examen trichineloscopic, castrare porcine, ecornarea viteilor, însămânțări artificiale. Telefon 287.298.

CITIRE APOMETRE

Joi, 4 decembrie: Calea Timișoarei, Memorandului, Spartacus, V. Pârvan, I. Minea, N. Densușeanu, Corabiei, V. Bogrea, Vântului, Pașcani, Păcăteanu, Flacăra, N. Lenau, Cobzei, Renașterii, Marginei, Lipovei, Păstorului, Zefir, Argeș, Ardealului, I. Jianu, Milcov, Calea 6 Vânători, Ovidiu, Bumbacului, C. Porumbescu, Țepeș Vodă, Paltinului, Fragilor, Luchian, Brezoianu, Stupilor, T. Corchiș, Măgurele, Anton Pann, Grădinarilor, G-ral Doda, Codrului, C. Brâncoveanu, V. Conta, Bucegi

ADMINISTRAȚIA FINANȚELOR PUBLICE

Administrația Finanțelor Publice a municipiului Arad: Asistență contribuabili (impozitul pe venitul global) - telefon 280633, 280733, int. 198 (persoane fizice) și 125 (persoane juridice) între orele 8,00-12,00. Informații suplimentare la www.finantearad.ro

TELEFOANE DE URGENȚĂ

POMPIERI 981; 251.212

AMBULANȚĂ ARAD - 961 sau 251.313

POLIȚIE: 955

Numărul de centrală telefonică al I. J. P. (Inspectoratul Județean de Poliție) Arad: 207.100.

S.C. DISTRIGÁZ-NORD S. A. TÂRGU MUREȘ

Sucursala de Distribuție a Gazelor Naturale Arad, Dispeceratul permanent - telefon 236.928; 256.928

DERANJAMENTE CURENT ELECTRIC 235.991

S. C. SALUBRITATE S. A. ARAD

Dispecerat între orele 7,00 - 19,00. La telefonul: 280873.

PROTECȚIA CONSUMATORULUI

B-dul Revoluției, nr. 50. Telefon: 257049

DIRECȚIA DE SĂNĂTATE PUBLICĂ - serviciul de permanență: 254.438

GARDA FINANCIARĂ

B-dul Revoluției nr. 79, telefon: 281119.

INSPECTORATUL TERITORIAL DE MUNCĂ ARAD

Str. Episcopiei nr. 11-13, tel.: 211762, 211862, 257251

AGENȚIA JUDEȚEANĂ PENTRU OCUPAREA FORȚEI DE MUNCĂ

Str. Gheorghe Lazăr nr. 20, tel: 281998, 211791.

POLIȚIA DE FRONTIERĂ: tel.: 959

POLARIS M HOLDING
Bd. Aurel Vlaicu 186
Tel: 0241 548.700
Fax: 0241 548.711
www.polaris.ro
office@polaris.ro

www.polaris.ro
Împreună pentru un oraș curat!

Campanie de luptă împotriva SIDA

„Deschide Ochii! Deschide inima!”

◆ *Organizatorii acestei acțiuni consideră că discriminarea celor infestați cu HIV se datorează intelectualilor*

(Urmare din pagina 1)

În cadrul unei conferințe de presă organizate ieri la Cantina Municipală, reprezentanți au tuturor instituțiilor partenere în acest program au dezbătut problema cea mai cruntă cu care se confruntă bonavii SIDA, pe lângă boala în sine: **discriminarea.** În pofida faptului că se știe că această afecțiune nu este contagioasă, oamenii continuă să le refuze celor infectați cu HIV dreptul la o viață adevărată. Le refuză dreptul de a învăța la aceleași școli, de a frecventa aceleași cluburi...Organizatorii campaniei susțin că primii care refuză să-i aibă în preajmă pe acești năpăstuiți ai soartii sunt chiar intelectualii. „Am încercat să integrăm în școală cei 24 de copii de la «Casa Izvor». Dar nu am reușit. Inspectoratul Școlar nu ne-a refuzat în mod direct. Cu toate acestea nu am primit nici un sprijin în demersul nostru. Aceasta, din păcate, este o situație întâlnită la nivel național, poate chiar internațional,” afirmă dr. **Călin Ardelean.**

Dată fiind mentalitatea oamenilor, cei 24 de copii, care în fond nu au nici o vină, trebuie să învețe acolo, în centrul în care trăiesc, beneficiind de lecțiile susținute de o învățătoare și o profesoară pentru toate materiile...

În ceea ce privește întregul județ, numărul bolnavilor SIDA înregistrați la DSP se ridică la 86. Din păcate cifra nu este reală, ei fiind mult mai mulți, doar că nu se prezintă la medic pentru a li se prescrie un tratament adecvat. La nivel global trăiesc 33,6 milioane de bolnavi SIDA...Statisticile relevă faptul că la fiecare 11 secunde moare câte un om bolnav de SIDA, iar la fiecare 6 secunde se îmbolnăvește câte unul.

„Odată cu această campanie consider că aducem un minimum de informație în rândul populației și sper ca împreună cu colegii mei să reușim să implantăm ideea de eliminare a discriminării persoanelor infectate cu HIV. Sperăm că se va înțelege faptul că bolnavul de SIDA este un OM NORMAL, care are dreptul să se bucure de viață la fel ca fiecare dintre noi, care are nevoie de prieteni, de familie, de dragoste. Trebuie să luptăm pentru integrarea acestor copii în școli, a tinerilor în societate. Trebuie să ne rugăm pentru ei,” afirma Daniel Tudorescu, președintele Assimed.

Foto: Ștefan Matyaș

Important!

Căutăm să angajăm remizieri pentru a distribui abonamente la domiciliu prin contract de comision.

Informații la telefon: 281.797.

Documente false în punctele de frontieră

Anne Marie D., o bucureșteancă de 19 ani, a încercat să treacă zilele acestea prin P.T.F. Turnu cu un pașaport fals. Ea intenționa să ajungă în Spania și a recunoscut că a plătit, pe documentul falsificat, 500 de euro. S-a ales cu un dosar penal pentru săvârșirea infracțiunii de complicitate la fals material în înscrisuri oficiale, fals privind identitatea și tentativă de trecere ilegală a frontierei de stat. Cam în același timp, la P.T.F. Nădlac, Petru S. a încercat să iasă din țară cu un autoturism marca Rover înmatriculat în Franța dar care avea cartea verde falsă. Șoferul a declarat că a cumpărat mașina din Arad cu 800 de euro și că a primit cartea verde (asigurarea internațională a autovehiculului) fără să știe că este falsă. Lui Petru S. nu i s-a permis ieșirea din țară, fiind cercetat sub aspectul săvârșirii infracțiunii de uz de fals.

B.O.

Din nou „alba-neagra”

Ieri au încăput pe mâinile polițiștilor **șase** persoane - printre care s-a „rătăcit” și o femeie - care practicau, nestingheriți, în municipiu, jocul ilegal de noroc „alba-neagra”. Acest lucru se întâmplă la doar o săptămână distanță de altul similar, ai cărui protagoniști au fost și ei sancționați. Cei care n-au înțeles nimic din cele pățite recent de colegii lor de „breaslă” se numesc **Brigitte Petrescu,** de 33 de ani, din Arad, **Florin Perizoc**, de 25 de ani, tot din Arad, **Loredan Alin Roman,** de 25 de ani, din Mâsca, **Gheorghe Stana,** de 27 de ani, din Arad, **Alexandru Stoica**, din Curtici, respectiv **Vasile Guțu**, de 36 de ani, de asemenea din municipiu. Fiecare în parte este nevoit să-și ușureze portofelul cu câte cinci milioane de lei, reprezentând cuantumul amenzii contravenționale ce le-a fost aplicată.

E. Pantea

Cronica măruntă

● La fața blocului Flacăra din cartierul Sânicolăul Mic, se află patru becuri care ar trebui să asigure iluminatul public. În ciuda sesizărilor la Electrica, nici unul dintre becuri nu luminează... Cetățenii din zonă au o singură șansă: să ia vreo două becuri din centrul urbei - că și așa nu s-ar cunoște...

● La trecerea de cale ferată aflată la intrarea în Nădab șoferii neatenți își pot zdruncina serios mașina - din cauza denivelărilor. Dacă nu am știut că în zonă activează un primar de isparvă nici nu am fi amintit. Chiar dacă treaba asta nu ține direct de primar, putem paria că în câteva zile problema va fi rezolvată. Ca la omul gospodar...

● Prin târg se zvonește că pentru o operație de rinichi se plătește o șpagă cuprinsă între 1,5 și 3 milioane de lei. După posibilități... Așteptăm cu interes reacțiile indignate ale medicilor (Cei cinstiți nu ar trebui să se supere că nu despre ei e vorba. Iar ceilalți...). Pot veni, din solidaritate de breaslă, și cei de la alte departamente. Cu jeep-urile, mertanele, B.M.W.-urile... aferente. După posibilități...Eventualilor revoltați le putem oferi date mai multe (în ziar, evident...).

● **Gheorghe Sârcuța**, de 64 de ani, din Hălmăgel, este cercetat de polițiști în stare de libertate pentru că a tăiat, din pădurea proprie, vreo 17 arbori - esență arin - în valoare de opt milioane de lei. Legea spune că aceștia trebuiau marcați de specialiști înainte de a fi doborâți, fapt pentru care omul va fi nevoit să suporte consecințele. Unde-i lege... se vede treaba că nu-i tocmeală. Pădurarii spun că s-ar alege praful de planeta noastră, dacă s-ar tăia arbori fără chibzuință.

● **Mitică Iftemi**, de 46 de ani, a fost prins și introdus în arestul poliției după câteva săptămâni bune în care a reușit să se ascundă de lege. Bărbatul era urmărit general, având de executat o pedeapsă de doi ani închisoare, pentru furt și violare de domiciliu.

● A fost găsit decedat, în locuința sa din Neudorf, **Vasile Zvenca**, de 32 de ani, tractorist în localitate. Medicii legiști au stabilit că moartea a survenit în urma unui infarct, polițiștii completând că nu sunt suspiciuni cu privire la cauzele decesului.

Hoții din magazinul mixt al comunei Seleuș au fost prinși

În noaptea de 17 august a anului în curs, din magazinul mixt al comunei Seleuș au dispărut mărfuri în valoare de **șase milioane de lei.** Furtul a fost reclamat imediat, însă făptașii nu au fost prinși până mai ieri. Astfel, au fost identificați și sunt cercetați în stare de libertate, pentru comiterea infracțiunii de furt, **Sandu Nunc**, de 28 de ani, **Andrei Lacatoș**, de 14 ani și **Violeta Teglaș**, de 18 ani, toți din Ciumeghiu, județul Bihor. Nu se știe cum au ajuns pe meleagurile seleușene, însă cert este că au fost foarte flămânzi. Au furat numai și numai produse alimentare. Urmează să dea socoteală.

E. P.

Cenaclu literar

Astăzi, 4 decembrie, ora 17,00, în sala mare a Casei de Cultură a Municipiului, din str. Gh. Lazăr nr. 1, va avea loc ședința de cenaclu a Uniunii Scriitorilor din România, filiala Arad. Vor citi proză: Lazăr Cerescu și Petru M. Ardelean.

Concert simfonic

Filarmonica de Stat Arad prezintă azi, 4 decembrie 2003, orele 19,00, la Sala Palatului Cultural un **concert simfonic.** Dirijor **Cristian George Neagu** și solist **Gabriel Croitoru.**

Din program: Ludwig van Beethoven - Septetul pentru suflători și coarde op. 20; Georges Bizet - Arleziana - Suita a II-a pentru orchestră; Eduard Lalo - Simfonia spaniolă pentru vioară și orchestră op. 21

Sinucidere din dragoste

O adolescentă s-a spânzurat în uscătoria unui bloc

În prima zi a acestei luni a fost descoperită, **spânzurată,** în uscătoria blocului G, din Piața Gării, **Ionela Covaci,** de 17 ani, din Pîncota. Fata locuia, cu chirie, într-un apartament al blocului respectiv, fiind elevă la unul dintre liceele din oraș. Interesant este că nimeni nu a semnalat dispariția ei dar, din nefericire chiar dacă ar fi făcut-o, cine s-ar fi gândit să o caute în uscătorie. A fost descoperită din întâmplare, de o locatară, care a simțit un miros ciudat venind dinspre acel loc. A deschis ușa și a descoperit cadavrul. Poliția a stabilit că nu sunt suspiciuni cu privire la cauzele decesului, fata lăsând un bilet de adio în care povestea că a suferit din dragoste. Se pare că sentimentele nu i-au fost împărtășite, alegând moartea. Legiștii au stabilit că decesul fetei a survenit prin strangularea căilor respiratorii, **în urmă cu două săptămâni.** În tot acest timp, nici un locatar nu a deschis ușa uscătoriei.

E. Pantea

Dare și luare de mită, în tren

Axente Sorin Jidoi, de 36 de ani, din Bârsa, controlor de bilete în trenul de pe ruta Arad-Brad, este cercetat de polițiști în stare de libertate, pentru comiterea infracțiunii de **luare de mită. Paul Sorin Vasile,** de 30 de ani, din Oravița, neavând bilet, i-a oferit controlorului 50.000 de lei. Acesta i-a luat, fiind însă prins de Polițiștii T.F. în scurt timp. S-a constatat că Jidoi avea asupra lui 250.000 de lei, pe care nu-i putea justifica. Pentru isprava sa va trebui să dea cu subsemnatul, comițând, la scară mică, ce-i drept, o infracțiune foarte gravă. Firește, îi va sta alături și Paul Vasile, pentru **dare de mită.**

E. Pantea

La Olari

„Vânătoare“ de ciobani

Nicolae Ilie din localitatea Tulca a fost găsit de către primarul comunei Olari cu oile pe holdele unor săteni. **„Am sesizat poliția, care s-a prezentat imediat la fața locului. Ciobanul a fost sancționat cu cinci milioane de lei...”**, declară primarul **Ioan Muscă.**

Primarul comunei Olari mai spune că în ultimul timp au existat foarte multe probleme de acest gen, cu ciobani care și-au dus oile la păscut pe pământuri care nu le aparțineau: **„Vom urmări cu mai mare atenție aceste cazuri. Urmează să-i mai prindem și pe alții. Sancțiunile vor fi drastice...”**

N. Bodran

S.C. EURO TRANS S.R.L. ȘIRIA

EFECTUEAZĂ TRANSPORT DE MARFĂ CU AUTOCAMIOANE DE 20 TONE

ACHIZIȚIONEAZĂ DEȘEURI DE FIER VECHI ÎN CANTITĂȚI MARI

VINDE AUTOCAMIOANE „ROMAN”

INFORMAȚII: ȘIRIA, STR. GĂRII, NR. 2073

Tel.: 0723.404.010 0722.731.413

0257/531.128

(c.p. 105/2003)

Ziua Internațională a Persoanelor cu Handicap

Ieri, sala Cantinei Municipale din Arad a găzduit o reuniune festivă a membrilor Asociației pentru Protejarea și Ajutorarea Handicapaților Cardiaci Operați în România (APAHCOR).

Desfășurată cu ocazia Zilei Internaționale a Persoanelor cu Handicap, întâlnirea a dat prilejul membrilor asaociației să-și expună doleanțele cu privire la medicamentele care sunt prea scumpe, iar uneori nu sunt de găsit.

Alături de Ioan Ciucalău, președintele APAHCOR, au mai luat cuvântul și Cristian Cojocaru, responsabil cu probleme legate de O.N.G.-uri, din cadrul Primăriei Arad, Maria Paitec, medic specialist cardiologie, la Spitalul Judetean Arad și Ovidiu Martin, din partea Fundației RCE - Speranța Copiilor, care a fost și principalul sponsor al reuniunii.

Foto: Șt. Maiyaș

Înființată în 1992, APAHCOR numără, în prezent, peste 70 de membri, care au suportat operații pe cord. După cum a arătat președintele Ciucalău, scopul asociației este să creeze condiții optime de tratament post - operator pentru membrii ei și să le îmbogățească acestora condițiile materiale și spirituale prin obținerea facilităților, care nu întotdeauna le sunt acordate.

Dan Roman

Miracol sau neglijență din partea cadrelor medicale?

Deocamdată nimeni nu poate da un răspuns cert în cazul unui băiețel de 10 ani considerat bolnav de SIDA și descoperit ulterior a fi sănătos. Băiatul provine dintr-o familie dezorganizată și a fost internat în urmă cu 4 ani la „Casa Izvor" din Arad alături de alți 23 de copii infectați cu HIV.

Conducerea centrului în care locuiește acesta a observat că micuțul se dezvoltă normal, atât fizic cât și psihic, nedând semne de boală, fapt pentru care i s-au efectuat o serie de analize. Rezultatul a două teste consecutive au fost negative ceea ce ridică semne de întrebare referitoare la corectitudinea analizelor care i s-au efectuat micuțului pe parcursul celor 4 ani trăiți sub supraveghere medicală.

Madiana Popescu

Moș Nicolae vine cu... Tramvaiul lui Moș Crăciun

(Urmare din pagina 1)

Tramvaiul așteaptă pregătit, de câteva zile, să devină, din nou, pata de culoare a Aradului. Pentru aceasta, a fost renovat, tapițeria a fost refăcută și i s-au dat, ca de obicei, culori aparte.

El va circula pe toate traseele, până în data de 3 ianuarie anul viitor, iar „grădinarii" și școlarii îl vor putea folosi și pentru grupuri organizate. Moș Crăciun va fi, de asemenea, o prezență mult așteptată în acest tramvai, unde atunci când va sosi va împărți o sumedenie de cadouri.

În atenția Consiliului Local:

Câinii cu stăpân - o falsă problemă

(Urmare din pagina 1)

Reținem câteva dintre reglementările propuse: vaccinarea, deparazitarea și tatuarea tuturor câinilor cu stăpân, interzicerea creșterii câinilor în părțile de folosință comună ale imobilelor sau în curțile imobilelor fără acordul tuturor proprietarilor respectivi, organizarea sau participarea la lupte cu câini și inducerea de suferințe acestora, abandonarea lor pe domeniul public, în localurile publice sau în mijloacele de transport în comun, interzicerea circulației libere a câinilor fără zgardă și lesă și alte asemenea lucruri utile și de necontestat. Și care, în general, sunt respectate, evident, cu unele excepții, ca peste tot.

Notă

Dar care, **nu știu dacă aveau nevoie de o hotărâre sancționatoare expresă.** Pentru ce spun aceasta? Pentru motivul pe care orice om îl cunoaște - și unii l-au și simțit pe pielea lor! - că la ora actuală, în Arad, **problema numărul unu nu este problema câinilor cu stăpân, ci a celor fără stăpân!**

Mai trebuie explicat de ce? Tot simplu: pentru că **un câine cu stăpân înseamnă un câine supravegheat, un câine hrănit, un câine instruit cât de cât și îndeosebi un câine tratat**, cei mai mulți deținători de câini de apartament preferând mai bine să-și vaccineze cu ultimii bani „odrasla" decât pe ei!

Da, Aradul are un renume în ceea ce privește creșterea câinilor de rasă, fie ei de apartament sau de curte și, în general, deținătorii acestora știu ce au de făcut și fac mai bine decât le cere Primăria! **Și o fac nu pentru că sunt obligați de nu știu ce lege, ci pentru că iubesc câinii și cred în ceea ce fac!**

Așadar, dacă ar fi ceva de îndreptat în privința întreținerii și circulației câinilor în Arad, în nici un caz nu ar fi în această direcție, sau în nici un caz nu aceasta ar fi prioritatea, **prioritar fiind, repetăm, nu câinii cu stăpân, ci cei fără stăpân.** Aceștia, așa-zișii câini vagabonzi sau comunitari sunt cei care creează probleme, sunt cei care trimit la Spitalul de boli infecțioase, săptămânal, 20-30 de arădeni, împotriva lor trebuind să se ia măsuri. Ce-i drept că, în proiectul cu pricina, într-un rând se amintește așa, în treacăt, și despre acești câini, respectiv despre câinii care circulă hai-hui prin oraș și care au ajuns, asemenea cerșetorilor, să terorizeze orașul!

În urmă cu vreo doi ani de zile, dacă ne amintim bine, Primăria a promis că va rezolva problema. Și a și început să adune câinii vagabonzi, trimițându-i la adăpostul de pe Calea Bodrogului, unde după ce aceștia erau deparazitați și vaccinați, erau oferiți spre adoptare celor interesați O acțiune și necesară, și de suflet și care s-a bucurat de o bună primire din partea arădenilor, dar care, ca orice minune, a ținut doar trei zile! Motivul: **lipsa de interes a Primăriei pentru urmărirea propriilor hotărâri adoptate** și care constituie o meteahnă a tuturor administrațiilor care s-au succedat la conducerea orașului de la Revoluție încoace. Și atunci? De unde și de ce pornirea aceasta împotriva câinilor cu stăpân, când adevărata și marea problemă este cea a câinilor fără stăpân? Adică a acelor câini care, realmente, reprezintă un pericol public pentru arădeni, ca să nu mai vorbim și de „firma" pe care ne-o creează aceștia în fața străinilor care trec prin oraș?

În concluzie: dacă totuși ține cineva morțiș la ideea reglementării nu știu căror probleme ale câinilor cu stăpân, haideți să-i facem hatârul, dar nu credeți, d-le primar, că eventuala hotărâre care se va adopta ar trebui să cuprindă și chiar **să instituie, ca o prioritate, reglementarea problemei câinilor fără stăpân, respectiv a haitelor de maidanezi care au pus stăpânire pe oraș?**

JOI, 4 DECEMBRIE 2003

TVR 1
7,00 Jurnalul de dimineață
7,30 Bună dimineața, România!
9,20 Dragon Ball - d.a.
10,00 Ochiul magic - rel.
11,00 TVR în direct - rel.
11,30 Agenția de plasare - rel.
12,00 Adio, Europa! - rel.
13,00 Destine secrete - s., rel.
14,00 Jurnalul de prânz
14,30 Aventura sunetelor
15,00 Akzente
16,25 Europa începuturilor
16,55 TVR în direct
17,30 Sânge de țigan - s.
18,30 Agenția de plasare
19,00 Jurnal * Meteo * Sport
20,00 Călina roșie - dramă, URSS, 1974
22,00 Mașina de tocat
23,00 Jurnalul de noapte
23,30 Tragerile Joker și Loto 5/40
23,40 Garantat 100%
0,55 Viața Pamelei Harriman - biogafic, SUA, 1998
2,35 Jurnal - rel.
3,35 Dincolo de hartă - rel.

TVR 2
7,15 Handbal - rel.
8,00 Telejurnal
8,30 Handbal - rel.
9,20 Fețe
9,30 Rauzan - s., rel.
10,30 Tonomatul DP2
12,30 Acces la succes - rel.
13,00 Știri
13,15 Studiouri teritoriale
14,00 Desene animate
15,00 Siesta
16,00 Tribuna partidelor parlamentare
16,30 Documentar
17,05 Spații subiective
17,30 Orizonturi sârbești (emisiune în limba sârbă)
18,00 Ofertele fizicii
18,30 Știri regionale
18,50 La limită
20,00 Telejurnal
20,30 Insolit
21,00 Rauzan - s.
21,55 Handbal feminin. România - Kazahstan - live
23,30 Nemuritorul - s.
0,30 Șlagăre ... - rel.
1,00 Telejurnal
1,30 Simeza maeștrilor - rel.
2,20 Handbal - rel.
4,00 Nemuritorul - s., rel.

PRO TV
7,00 Știrile Pro TV - Ziarul dimineții tale * Ce se întâmplă doctore? * Omul care aduce cartea
9,00 Tânăr și neliniștit - s., rel.
9,15 Totul despre Camila - s., rel.
10,15 Căsătorie de probă - rel.
10,30 De 3 x femeie - rel.
11,00 5' shopping - rel.
11,10 Amor real - s., rel.
12,15 Învață spaniola cu Victor - rel.
12,30 Iubire fără de păcat - s. (AP)
13,30 Între iubire și ură - s. (AP)
14,30 Dragoste și putere - s.
15,00 Clona - s., rel.
16,20 Totul despre Camila - s.
17,20 Vremea de acasă, horoscop
17,25 În așteptarea lui Moș Crăciun (desene animate)
17,30 Povești adevărate
17,55 Rețeta de acasă
18,05 Amazoana - s.
19,00 Valentina, grăsuța mea frumoasă - s.
21,00 De 3 x femeie (AP)
21,45 Căsătorie de probă
22,00 Amor real - s. (AP)
23,00 5'shopping
23,10 Iubire cu două fețe - s. (12)
2,45 Știrile Pro TV
3,30 Gata de luptă - f. rel.

TV ACASĂ
6,30 Valentina, grăsuța mea frumoasă - s., rel.
8,00 Iubire cu două fețe - s., rel.
9,15 Totul despre Camila - s., rel.
10,15 Căsătorie de probă - rel.
10,30 De 3 x femeie - rel.
11,00 5' shopping - rel.
11,10 Amor real - s., rel.
12,15 Învață spaniola cu Victor - rel.
12,30 Iubire fără de păcat - s. (AP)
13,30 Între iubire și ură - s. (AP)
14,30 Dragoste și putere - s.
15,00 Clona - s., rel.
16,20 Totul despre Camila - s.
17,20 Vremea de acasă, horoscop
17,25 În așteptarea lui Moș Crăciun (desene animate)
17,30 Povești adevărate
17,55 Rețeta de acasă
18,05 Amazoana - s.
19,00 Valentina, grăsuța mea frumoasă - s.
21,00 De 3 x femeie (AP)
21,45 Căsătorie de probă
22,00 Amor real - s. (AP)
23,00 5'shopping
23,10 Iubire cu două fețe - s. (12)
0,00 Micuța mea mamă - s.

HBO HBO
8,00 Atenție, se filmează! - comedie, 2000 (12)
9,45 Un gentleman la New York - comedie, 1988 (12)
11,20 Un bărbat cuceritor - comedie, 2000 (12)
12,40 Metropolis - animație, Japonia, 2001
14,30 Grateful Dawg - doc.
15,55 Goana după copii - comedie, 1993 (12)
17,30 Cursa spațială - dramă, 2001
19,15 Atenție, se filmează! - comedie, 2000 (12)
21,00 Cubul 2 - dramă, Canada, 2002
22,35 Rețeaua „Păianjen" - thriller, 2001 (16)
0,20 Mansarda groazei - horror, 2001 (16)

PRIMA TV
7,00 Video Star
8,00 Bună dimineața. Cu: Nicu și Nicky
9,55 Clip Art
10,00 Sunset Beach - s., rel.
11,15 Luna sălbatică - s. (AP)
12,30 Prietene și rivale - s.
14,00 Minute de milioane
16,00 În familie - s. (AP)
17,00 Roseanne - s.
17,30 Tilică, steluță de cinema - s., rel.
18,00 Focus
19,00 Sunset Beach - s. (AP)
20,00 Al șaselea simț
21,00 Poliția în acțiune
22,00 Focus plus
22,30 Comedie surpriză - s.
23,00 Largo Winch - s.
0,00 Mircea și Oreste Show
1,00 Câștigul nopții - rel.
3,30 Chat TV

ANTENA 1-TV ARAD
7,00 Observator
8,00 Știri Arad - rel.
8,25 Publicitate
8,30 Emis. în lb. bulgară - rel.
8,45 Divertisment
9,00 Soledad - s.
10,00 Isabella - s.
11,00 Roata de rezervă - rel.
11,30 B.I.T. - rel.
12,00 Zile din viața noastră - s.
13,00 Observator
13,15 Tonul câștigător (emisiune interactivă)
14,15 Ultima dezbatere - dramă, SUA, 2000
16,15 Pactul de stabilitate
16,30 Știri TVA
16,55 Publicitate
17,00 Observator
17,30 Madam (emisiune de divertisment cu Monica Anghel)
19,00 Observator * Meteo * Sport
20,00 Ciao, Darwin!
22,00 Marius Tucă Show
23,00 Observator
23,15 Știri TVA
23,30 Gheorghe (talk show cu Andrei Gheorghe) (16)
0,30 Observator - rel.
1,30 Soledad - s., rel.
2,15 Isabella - s., rel.

RCS TV RCS
9,00 Desene animate
9,30 Știri RCS 1 - rel.
10,15 Tradiții și folclor
10,30 Farmacia de serviciu - doc.
11,15 Preciosa - s., rel.
12,00 O oră cu D. Dascălu - rel.
13,00 Tradiții și folclor
13,30 Știrile RCS 2 - rel.
14,15 Videoclipuri
14,30 Preciosa - s.
15,15 Videoclipuri
15,30 Joia populară
16,30 Emisiune în lb. maghiară
17,30 Știrile RCS 1
18,10 Videoclipuri
18,15 Buckeye și Blue - f. (AP)
19,45 Playabout - s.
20,00 Universitatea Goldiș - informativ
21,00 Prim plan - informativ
22,00 Știrile RCS 2
22,40 Perfecționistul - f. (12)
24,00 Închiderea programului

B1 TV
7,30 Știri
8,00 Marș forțat - rel.
8,30 Gala - rel.
10,00 Fan X
10,45 Calendar
11,00 Top joc TV
12,00 Beverly Hills, 90210 - s., rel.
13,00 Nașul - rel.
15,30 Documentar
16,30 Ne privește
17,45 Max It.
17,55 Info economic
18,00 Știri
18,45 Beverly Hills, 90210 - s.
19,45 Max It
19,55 Info economic
20,00 Ediția de seară
20,30 Gala
22,00 Nașul
23,45 Ne privește - rel.
1,00 Știri - rel.

TV SPORT
9,00 Telesport; 9,30 Cronica microbiștilor - rel.; 11,00 Fotbal Primera Division Deportivo - Villa Real (înregistrare); 13,00 Hochei NHL (înregistrare); 15,00 Fotbal Premier League Chelsea - Manchester United (înregistrare); 17,00 Ora hipică; 18,00 Sports Woman; 18,30 Telesport; 19,00 ATP Tenis; 19,30 Hochei NHL (înregistrare); 21,30 NFL Blaster - rezumat; 22,00 Telesport; 22,30 Motor Mania; 23,00 Jocul mondial; 0,00 Telesport.

NAȚIONAL TV
7,00 Trimineața
10,00 Inimi furate - s., rel.
11,00 Muzică
12,00 Detectivi în paradis - rel.
13,00 Știri
13,05 Pistolarul - rel.
15,00 Detectivi în paradis - s.
16,00 Horoscopul de mâine
16,15 Inimi furate - s (AP)
17,15 www-rebeli.70 - s.
18,30 Clipuri muzicale
18,50 Sport
19,00 Știri
19,30 Înfruntarea - emis. divertisment
20,00 Scriitorul fantomă - comedie, SUA, 1989 (12)
22,00 Fără scăpare - thriller, SUA, 1991 (16)
23,30 Știri
0,00 Înfruntarea - divertisment, rel.

REALITATEA
7,00 Jurnal
7,15 Trezirea la realitate
10,00 English News
10,15 AutoMondial
11,00 Jurnal
11,45 Reportaje
12,00 Știri
12,15 În centrul atenției
13,15 Bătălia pentru România
16,00 Jurnal
16,45 Reportaje
17,00 Știri
17,15 Audiența în direct
18,00 Știri
18,30 Reportaje
19,05 Sport Mania
19,30 În centrul atenției
20,15 100%
21,00 Jurnal
21,45 Bătălia pentru România
0,00 Știri

Redacția Adevărul nu își asumă răspunderea pentru modificările ulterioare intervenite în programele TV

Între minciuni și adevăr

Să dăm cezarului ce-i al cezarului! PSD Arad, în speță Edeleni Coloman a reușit să-i scoată pe arădeni din amorțeala cu care s-au obișnuit la sărbătorirea zilei de 1 Decembrie. Ungurul Edeleni Coloman, prin ceea ce a făcut, a demonstrat că poate face mai mult pentru sărbătoarea națională a românilor, dând exemplu multor români verzi, care se bat în pieptul de aramă cu cărămida patriotismului de paradă ineficient. Dar nu fac nimic.

Sau se ocupă de denigrarea Aradului, încercând să lovească în primar. Comunicatul de la Europa FM a fost o mostră de lașitate politică. Primarul a fost atacat cu minciuni prea gogonate pentru ca arădenii să le poată crede. De ce? Pur și simplu pentru că arădenii știu că sunt minciuni. O minciună: în Arad s-a dat apă caldă doar cu ocazia vizitei lui Ion Iliescu. Altă minciună: în preajma vizitei lui Ion Iliescu s-au asfaltat străzi pentru ca președintele țării să nu dea în gropi. Aș mai putea continua și cu alte minciuni. Ideea este că într-o mare de minciuni, o picătură sau două de adevăr nu mai contează. Așa și cu comunicatul de la Europa FM, unde s-au spus și niște adevăruri în legătură cu administrația lui Dorel Popa. Numai că acele

Puls politic

adevăruri s-au pierdut în noianul de minciuni gogonate. Cine a conceput acel comunicat nu și-a atins scopul. Arădenii sunt oameni cu scaun la cap și nu pot fi duși de nas. Dacă cineva vrea să-l atace pe Dorel Popa, iar argumente ar fi destule, acel atac trebuie să se bazeze pe realități și nu pe minciuni. Cine încearcă să facă altfel îi face un serviciu lui Dorel Popa.

În privința conducerii județene a PSD, lucrurile sunt și mai clare. Dorel Popa poate fi atacat din toate pozițiile. Numai că depinde și cine atacă. Dacă atacatorii sunt niște personaje care n-au făcut nimic pentru partid sau pentru Arad, fie ei parlamentari sau ce-or fi, cel mai bun lucru ar fi să-și țină gura și să demonstreze mai întâi de ce sunt în stare. Dacă sunt! Iar dacă nu sunt în stare să demonstreze că sunt buni la ceva, să se apuce de crescut porumbei, că e mai cinstit și mai profitabil.

Rămân la ideea că actuala conducere a PSD Arad nu știe ce înseamnă munca de partid și că a făcut destule greșeli pentru a fi amendată. Și Ilie Sârbu a promis că o va face curând. Aceeași conducere a încercat să-și pună în funcții oamenii apropiați - ceea ce mi se pare normal -, numai că asta nu înseamnă că acei oameni au și valoare. Dar, cum se întâmplă în toate partidele, oamenii de valoare nu sunt căutați și agreați pentru că reprezintă un pericol pentru cei din funcție. La PSD e la fel. Sunt promovați oameni de paie care pot fi manevrați, oameni fără pretenții prea mari.

Mă întreb dacă ministrul Ilie Sârbu va putea discerne între minciuni și adevăr atunci când va lua o hotărâre în privința organizației PSD din Arad.

Cu cât va fi mai bine informat, cu cât va avea mai multe surse de informare, cu atât va avea mai multe elemente de analiză și decizia va fi mai aproape de adevăr și realitate.

I. Iercan

Președintele PUNR, Mircea Chelaru, vine la Arad

Liderii PUNR Arad au anunțat ieri că generalul (r) Mircea Chelaru, președintele formațiunii, urmează să efectueze o vizită de trei zile în județul nostru, în mai multe localități, în perioada 14-16 decembrie. Aceasta este prima vizită pe care liderul PUNR o face în Arad, prilej cu care, într-o ședință de Birou Executiv Județean, va pune la punct câteva probleme ale filialei, care și-a pierdut, de puțină vreme, unul dintre cei mai importanți lideri ai săi, consilierul județean Ioan Moș.

În altă ordiene de idei, reprezentanții PUNR (Emil Roman - președinte interimar, Ioan Miclăuș - președinte interimar al organizației municipale, Ioan Popa și Teodor Mihuț - vicepreședinți) au ținut să spună că PSD a dat dovadă de un **„electoralism de prost gust"**, în ziua de 1 decembrie. **„S-a întinat această zi. Asta, deoarece liderii PSD-ului local obișnuiesc prost populația că statul dă, iar ea primește de gratis. Să nu ne înțelegeți greșit, nu suntem împotriva ajutorării nevoiașilor, dar nu de o asemenea manieră. De parcă ne-ar fi considerat pe toți niște sărăntoci!"**, a declarat Emil Roman.

A.O.

Foștii colegi de la PUNR îl „desființează" pe Ioan Moș

Plecarea lui Ioan Moș, fostul lider al PUNR Arad, la PD nu i-a nemulțumit atât de tare pe foștii săi colegi, cât au făcut-o declarațiile ex-președintelui peunerist, făcute imediat după ce a ales să treacă la formațiunea condusă de Traian Băsescu. Vicepreședintele formațiunii, Ioan Popa a lansat ieri un atac virulent la adresa fostului lider, declarând, într-o conferință de presă, **„Moș este un om fără caracter". În 15 noiembrie, într-o ședință a Biroului Executiv Județean, lui Ioan Moș i s-a cerut să-și explice pozițiile pe care le-a avut în ultimul timp. A promis că va face acest lucru în două-trei zile. N-a făcut-o și a fost exclus din partid. Așa a ajuns el să se înscrie în PD. Dar, înainte de asta, a încercat să meargă la PRM, iar ulterior la PSD. A fost trimis la plimbare de către Gheorghe Feieș și Dorel Popa. Pentru PUNR, plecarea sa nu este o pierdere prea mare. Nici măcar cotizația la partid nu și-o plătea, deși dumnealui, pe spatele partidului, a ajuns să câștige aproximativ 40 de milioane de lei lunar, fiind consilier județean, și membru în mai multe Consilii de Administrație, inclusiv la SIF Banat Crișana. Dacă mai are puțină onoare, atunci îi solicităm să-și dea demisia din funcția de consilier județean pe care o deține datorită partidului ăsta mic care l-a promovat în scaun"** a mai precizat vicepreședintele peunerist.

În concluzie, Popa a mai ținut să amintească o declarație a fostului președinte Moș, făcută în urmă cu câteva luni, la adresa lui Valeriu Tabără: **„Gestul lui Valeriu Tabără, de a trece la PD, a fost lipsă de caracter"...**

Alin Olteanu

Umaniștii strâng semnături pentru sprijinirea activității IMM-urilor

Lia Ardelean, președintele PUR Arad, a fost singura femeie participant (conducătoare de IMM) la mitingul organizat de formațiunea condusă de Dan Voiculescu, în sprijinul micilor întreprinzători. Pentru „Adevărul", imediat după sosirea din capitală, Lia Ardelean a pus la dispoziție intervenția sa în cadrul acestei acțiuni, intervenție din care, în continuare, vom spicui mai multe pasaje: **„1. Vorbind despre buget, ne surprinde - așa cum spunea și președintele Dan Voiculescu - faptul că banii din privatizări nu apar ca venituri. Ca și cum România nu ar mai avea nimic de privatizat! Din punct de vedere economic, considerăm că banii din privatizare ar trebui distribuiți în felul următor: 10 % pentru fondul de pensii, 10% pentru tineret, 10 % pentru IMM-uri, 70 % pentru acoperirea datoriei publice; 2. Există o necesitate a scutirii de impozit a profitului reinvestit. Eu personal am investit profitul firmei, din activitatea de 10 ani, într-o construcție care nu face decât să țină blocată o importantă sumă de bani. prin scutirea de impozit aș putea să fac progrese în finalizarea ei și, în acest mod, să creez locuri de muncă și să obțin profit, ceea ce ar duce la plăți de impozite. Deci, statul ar avea numai de câștigat; 3. pentru a putea rezista și a funcționa într-o incertitudine totală, este absolut necesară simplificarea legislației și reducerea fiscalității. Reducerea impozitelor în general și**

a impozitelor pe salarii ar duce la creșterea salariilor și la micșorarea muncii la negru".

Lia Ardelean a arătat, în final, **„că cine dorește o schimbare în bine a societății în care trăim, trebuie să ia atitudine, anii care urmează fiind ani de cotitură pentru România".**

Mitingul de la București a fost finalizat printr-o rezoluție, care conține mai multe propuneri (revendicări) pentru îmbunătățirea climatului în care funcționează IMM-urile, rezoluție care a fost înmânată primului ministru și reprezentanților Fondului Monetar Internațional. Cea mai importantă revendicare este cea referitoare la necesitatea scutirii de impozit a profitului reinvestit. În caz contrar, întreprinzătorii ar avea următoarele tendințe: a) de ascundere a profitului; b) de cheltuire a profitului; c) de tezaurizare a profitului.

Umaniștii au demarat acțiunea de strângere de semnături în vederea susținerii revendicărilor propuse Guvernului.

A. Olteanu

La PRM Arad încep problemele de partid

Gheorghe Feieș, președinte al PRM Arad, a declarat în cadrul conferinței de presă de ieri, la întrebarea ziarului „Adevărul", că Gheorghe Bozgan, secretarul Biroului Județean, a fost exclus din partid deoarece a **„adus calomnii la adresa unor colegi de partid".** Feieș a declarat că Bozgan a fost unul dintre cei șase secretari ai Biroului Județean, dar prin atitudinile sale față de membrii de partid, practic s-a autoexclus din această formațiune politică.

Privitor la vizita efectuată de către delegația peremistă arădeană în Franța, cu ocazia Zilei Naționale a României, Gheorghe Feieș consideră că această vizită a fost un succes, mai ales că în prima decadă a anului 2004, va veni la Arad o delegație din Franța. Vizita va urmări realizarea unor legături de afaceri între Franța și Aeroportul din Arad.

În continuarea conferinței de presă, Feieș s-a referit la întâlnirile avute de către delegația peremistă arădeană cu românii din Vauche, și cu alte oficialități franceze (n.n. despre acest subiect s-a scris în numerele precedente ale ziarului nostru, așa că nu mai insistăm).

Ceea ce mai putem preciza este că președintele PRM Arad, Gheorghe Feieș a fost coptat, la sfârșitul săptămânii trecute, în Consiliul Național de Conducere al PRM și în Comitetul Director.

Daniel Albu

Sărăcie în rate!

(Urmare din pagina 1)

Explozia deficitului extern explică insistența FMI pentru adoptarea unor măsuri de corecție a cererii de consum inclusiv prin temperarea creditului (ratele tot credit înseamnă). Sigur cererea internă este factor de creștere economică. Atât timp cât este satisfăcută din producția proprie. Altfel determină doar creșterea importurilor și este factor de presiune inflaționistă. Pe de altă parte, deficitul extern, în sine, nu-i rău. Problema este doar cum este finanțat. Intrările de valută din exporturi sunt mici ca și exportul. Românii alungați de sărăcie din țară trimit bani acasă dar nu cât să susțină o întreagă economie. Nici n-ar fi posibil. Investițiile străine sunt insuficiente, se știe de ce, și nici nu ne permitem împrumuturi că n-avem cu ce le restitui. Tocmai de aceea derapajul e extrem de periculos. Numai că nu frigiderul și nici televizorul, ba nici chiar mașina luată în rate nu constituie dușmanul nostru național, și de aceeă măsurile BNR de calmare a creditului de consum pe lângă că sunt impopulare nici nu vor face mare lucru având în vedere că bunurile de folosință îndelungată dețin doar o pondere de 7% din totalul importurilor. De altfel Isărescu chiar recunoaștea că măsurile de restrângere a creditului vor contribui la reducerea deficitului extern doar cu 0,1% - 0,2% din PIB, ceea ce demonstează că nu măsurile monetare sunt principalele pârghii de rezolvare a situației. Așa că de pomană se trezește premierul, brusc incomodat de micile credite individuale și cere BNR să limiteze „un anumit entuziasm pentru consum" când de fapt nu acest țipăt al sărăciei e problema, ci economia reală nerestructurată, pierderile din sectorul energetic și arieratele ce pompează inflație. Cât despre sistemul bancar care a suportat până acum efectele jafului și toată ineficiența sectorului public acestea sunt, zice premierul, „fericite să dea credite, să ia dobânzi". Da ce să facă și el să aștepte telefoane de îndrumare? Poate ar fi mai firesc ca Executivul să fie îngrijorat că românii mănâncă carne cumpărată pe euro, își îndulcesc ceaiurile cu zahăr din import își coc pâine din grâu american. Pentru că țara nu mai reușește nici să-și hrănească poporul. Noroc cu pomenile ce-i pică, din când în când, de la masa partidului.

Țărăniștii arădeni vor să câștige alegerile locale

În conferința de presă de ieri a PNȚCD Arad, președintele interimar Ovidiu Marian a declarat că organizația pe care o reprezintă va avea la alegerile locale, de anul viitor, un procet de peste 20%, chiar dacă conducerea centrală a impus un precent de 15%. **„Nu ne facem probleme că nu vom depăși cele impuse de București, cu atât mai mult că organizația PNȚCD Arad este într-o continuă creștere, atât ca număr de membrii, cât și ca potențial politic. Așa că sunt sigur că vom câștiga alegerile"**, ne-a declarat Ovidiu Marian.

Liderul țărănist arădean nu a dorit să comenteze sub nici o formă modul de organizare a autorităților locale pentru Ziua Națională a României, precizând că în acest timp a fost la București, unde s-a desfășurat Comitetul Național de Conducere.

D. Albu

Gheorghe Falcă, vicepreședinte al PD Arad:

„Edeleni Coloman să-și ceară scuze arădenilor"

Vicepreședintele PD Arad, Gheorghe Falcă a declarat în cadrul conferinței de presă de ieri că, speră ca președintele PSD, pe municipiu, Edeleni Coloman trebuie să își ceară scuze față de arădeni. Gheorghe Falcă a amintit faptul că, în cadrul emisiunii de la RCS, de săptămâna trecută, „O oră cu Dani Dascălu", Edeleni Coloman a făcut afirmația că Opoziția arădeană a votat împotriva emiterii de obligațiuni municipale. Vicele democrat a arătat, ieri, negru pe alb, că de fapt Opoziția arădeană (PNL, PD și alți consilieri aflați în opoziție față de partidul de guvernământ), a votat pentru emiterea de obligațiuni, nu împotrivă cum a spus Coloman.

O altă problemă lansată de Falcă a fost propunerea primului ministru, Adrian Năstase de reorganizare a administrației publice locale de înființarea a 20 de județe. În acest sens, Gheorghe Falcă a declarat că va invita, în cursul săptămânii viitoare, pe liderii partidelor politice din Arad, pentru a discuta despre acest subiect de mare importanță, pentru arădeni.

Daniel A.

Prețurile jucăriilor pentru copii

Atentat la buzunarele părinților!

● Moș Nicolae și Moș Crăciun, mai puțin darnici în acest an

(Urmare din pagina 1)

În Piața Mică, de pildă, pot fi găsite tot felul de jocuri și jucării, care însă rareori coboară sub 100.000 de lei bucata. Iar ceea ce totuși se poate găsi sub această sumă, este un „nimic" neinteresant, care nu ar bucura, de bună seamă, nici un copil. Am găsit, de exemplu, un set de patru mașinuțe din plastic, cu 80.000 de lei, în fața căruia însă s-ar strâmba până și un preșcolar de trei ani. Mașinuțele „nu fac nimic", în sensul că nu bârâie, nu hârâie, nu dau nici un semn că ar fi „utile" și în alt fel, decât dacă sunt împinse. Iar cu asemenea obiecte, cu siguranță că orice copil se plictisește repede. Firește, dacă aceeași mașinuță este cât de cât îmbunătățită, remarcându-se prin sunetele pe care le emite și prin faptul că, împinsă, merge singură, acționată de un motoraș, ea costă peste 200.000 de lei. Și nu intră în prețul ei încă trei surate asemănătoare.

La mare căutare este o păpușă ce aduce bine cu Moș Crăciun, care, așezată pe un soclu mic, spune aho-aho și cântă vreo două colinde. Dar costă. Trece de 300.000 de lei. Lumea însă o cumpără, mai ia încă ceva micuț, mai ieftin, pe lângă, și gata. Copilul s-ar putea declara mulțumit.

În mod ciudat, jucăriile din pluș au niște prețuri astronomice. Este de neînțeles de ce sunt atât de scumpe, ele fiind umplute, de multe ori, cu resturi de cârpe sau cu un soi de câlți. O vacă din pluș, spre exemplu, costă un milion și jumătate de lei, de parcă ai cumpăra un robot de bucătărie și nu ceva care se rupe la prima... călărire. Un șarpe, tot din pluș, costă tot peste milion, în funcție de cât este de lung. Chit că avem de-a face doar cu o bucată lungă de material, umplută, cum am spus, cu ceva de care nimeni nu mai are nevoie. Fabricanții de jucării însă știu ce fac... Tot cu sute de mii pot fi cumpărate și celebrele jocuri LEGO. Cel mai ieftin l-am văzut la 350.000 și era mic și neinteresant. Unul mare, frumos, care să placă, depășește două milioane. Până și un joc în genul vestitului „Păcălici" costă 50.000 de lei, măcar că este făcut dintr-un carton de „super-proastă" calitate și nici nu mai are imaginile cu care ne-am obișnuit ani întregi. Pe cărți apar personajele din Albă-ca-Zăpada, iar „Păcăliciul" este Vrăjitoarea cea rea, care îi duce Albei-ca-Zăpada, în căsuța piticilor, mărul otrăvit.

Foto: Ștefan Matyaș

Un „risc" asumat: cu copilul, printre jucării...

Oamenii mai întrebau, prin piață, și despre un mic Ben-Laden, o păpușă care s-a epuizat până nici n-a apucat toată lumea să afle de ea. Pentru fantezie, desigur, fiindcă juniorii înțeleg, de bună seamă, prea puțin din semnificația personajului „super-rău", care n-a încetat să terorizeze Mapamondul.

Cu alte cuvinte, oferta este bogată. Cel mai bine se vând utilajele în miniatură din plastic, turcești la origini, care au un preț mai mic și sunt, precum acesta, de o calitate sub standarde. Multe sunt defecte încă din fabricație, sau le-a pocnit plasticul, pe alocuri, în urma transportului. Altele, cum ar fi niște tăblițe magnetice, drăguțe, care costă 300.000 de lei și se poate desena pe ele cu un pix metalic, apoi pot fi șterse imediat, prezintă inconvenientul că liniile trasate pe ele sunt „cu pauze". Iar unii comercianți, fideli principiului „marfa vândută nu se schimbă", nici nu clipesc măcar când un cetățean îi pune în față un rebut...

Cam aceasta este oferta și, din păcate, copiii vor primi, an de an, tot mai puține jucării. Și tot mai scumpe. Firește, părinții le-ar putea cumpăra cărți de colorat, pe care le-am văzut inclusiv la 14.000 de lei bucata. Micuții însă au deja cărți de colorat. Iar de două ori pe an, măcar, așteaptă altceva. **Jucării și numai jucării.**

Supărat pe întregul Univers

Nu știu ce a fost în capul celor de la Antena 1 atunci când l-au invitat pe Mircea Dinescu în studio, de 1 Decembrie, Ziua Națională. Cum nu știm pe care Dinescu l-au invitat: pe revoluționarul din '89, ori pe frustratul Dinescu. Oricum am privi lucrurile, oricare ar fi fost motivația, dacă au ținut, cei de la Antena 1, să-și bată joc de Ziua noastră națională, au reușit. De-a lungul întregii sale prezențe în studio, Mircea Dinescu a avut o prestație penibilă. Am avut impresia că Mircea Dinescu nu știa nici locul unde se află, nici ce căuta acolo, nici pe ce lume și în ce zi se găsește. Altfel, cum să ne explicăm pornirea sa cu tentă patologică de a huli necontenit, fără discernământ și fără limită. Penibila prestație a lui Mircea Dinescu a indignat o mare parte a populației, dovadă fiind și numărul mare al celor care au telefonat la sediul televiziunii, dar și încercarea Antenei 1 de a drege busuiocul, la știrile serii, când a catalogat prezența lui Dinescu în emisiune ca una care a stârnit discuții „pro și contra Dinescu".

Mircea Dinescu este un personaj tot mai bizar. Cu timpul, el s-a metamorfozat necontenit. A fost revoluționarul Dinescu, un bâlbâit, la propriu și la figurat, simplu și simpatic. A fost apoi pata de culoare a unui CPUN sumbru. Sporind simpatia în rândul românilor, Mircea Dinescu a început să se ia în serios. A candidat pentru un mandat de parlamentar, dar a eșuat. A ajuns președintele Uniunii Scriitorilor și a ieșit cam șifonat și contestat din funcție. Din acea clipă, Mircea Dinescu a vădit o oarecare derută. A constatat că este mult mai puțin luat în seamă ori în serios decât și-ar fi dorit. Practic, lumea îl ținea de bufon, de ins zăpăcit, care dă culoare talk-show-urilor și descrețește frunțile românilor la ceas de seară, pregătindu-le un somn odihnitor.

Cum toate au însă o limită, și umorul, hazul, carisma lui Dinescu au limita lor. Mai nou, vedem un Dinescu tot mai înverșunat, tot mai supărat pe lume, pe Univers. Ai impresia că Dinescu este în permanentă căutare de vinovați. De vinovați pentru că nu este mai mult ori mai mare decât este, pentru că muza poeziei l-a abandonat, pentru că n-a ajuns parlamentar, pentru că este boier, dar nu știe să facă agricultură, pentru că scriitorii l-au îndepărtat, pentru că n-are „nervi" să mai meargă la „serviciu" și trece pe la CNSAS cam rar, deși leafa îi merge, pentru atâtea altele. Cu atâtea frustrări apăsătoare, nu-i de mirare că Dinescu a batjocorit Ziua Națională. De mirare este că Antena 1 n-a găsit un om mai potrivit pentru o asemenea zi.

Tristan Mihuța

Precedat de o adunare cetățenească la Horia

Episodul terenuri pentru case s-a încheiat

● Bugetul local va completa fondurile pentru rețeaua de energie

La începutul săptămânii trecute, consilierii locali de la Vladimirescu n-au reușit să voteze hotărârea prin care 72 de familii de tineri aveau să primească câte 800 metri pătrați de teren pentru construirea unor case.

Practic, reprezentanții cetățenilor nu s-au înțeles asupra unui singur lucru: câți bani să ia de la tineri pentru teren. Proiectul susținut de consilierii Ioan Plaveți, Vasile Pugna, Bujor Sas, Gheorghe Gherman și de primarul Ioan Pantoș, stabilind un preț de concesionare de 0,4 euro/mp, adică 320 euro pentru o parcelă, cu plata: jumătate banii jos la semnarea contractului, restul în rate trimestriale eșalonate pe 5 ani. Primarul Pantoș, susținea că prețul propus era justificat de necesitatea realizării rețelei electrice pentru respectivele parcele.

Evident a existat și o altă opinie: de ce să luăm atâția bani de la tineri, când altora le-am dat terenul mult mai ieftin. Confruntarea care a urmat a dus la neadoptarea nici unei hotărâri. Singura decizie a fost că va fi convocată o ședință extraordinară.

Înainte de aceasta, la Horia, a avut loc o adunare cetățenească la care au participat toți cei interesați de concesionare. Și s-a ajuns la concluzia: nici ca ei, dar nici ca noi. Adică, nici cu 2.000 lei, dar nici cu 16.000. Așa încât, vineri, când a avut loc ședința extraordinară „s-a întâmplat ceea ce trebuia să se întâmple. Rațiunea a învins" constata primarul. Cu 17 voturi pentru, o abținere și o fugă de la fața locului (consilierul Iosif Locman) hotărârea a fost adoptată. Cu mențiunea că prețul terenului a fost scăzut cu 10 cenți. De la 0,4 euro la 0,3 euro, aproximativ 12.000 lei mp.

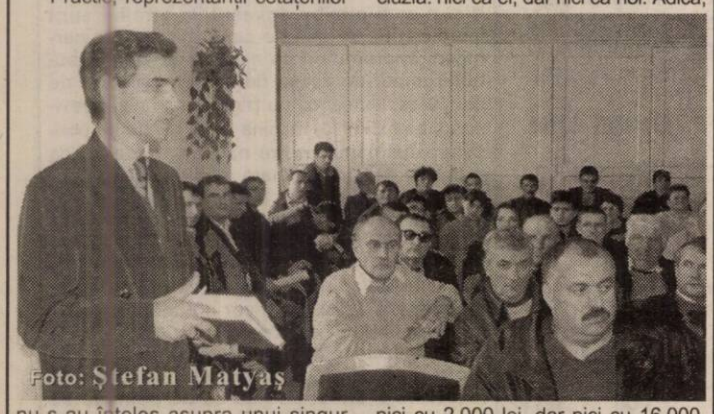
Foto: Ștefan Matyaș

Primarul Pantoș ne-a declarat că în bugetul local pentru 2004 vor fi prevăzute fonduri care să acopere o parte din sumele necesare pentru realizarea rețelei de alimentare cu energie electrică în zona a ceea ce va fi un nou cartier la Horia.

Doru Sava

Un nou pas în reforma sanitară:

Pacienții tratați la domiciliu

Începând de anul viitor, pacienții vor putea fi îngrijiți la domiciliu de către asistente medicale specializate. Realizarea acestui proiect ar însemna reducerea semnficativă a costurilor spitalului precum și confortul pacientului care ar putea urma în propria-i locuință tratamentul prescris.

Casa Națională de Asigurări de Sănătate a alocat și pentru anul în curs 700 de milioane de lei pentru astfel de activități. Acești bani s-au pierdut însă pentru că nimeni nu și-a exprimat interesul în a demara o astfel de „afacere" la nivelul județului. Problema e că asistenții nu pot încheia un contract direct cu CAS, acest lucru fiind posibil doar printr-un medic, indiferent de specialitatea sa. Medicii însă, obișnuiți fiind să interneze cât mai mulți pacienți, plătiți fiind în funcție de numărul acestora, nu se prea încumetă la începerea unei astfel de activități. Poate situația se va schimba, odată cu trecerea la plata pe caz rezolvat, venitul acestora nemaifiind calculat în raport cu numărul pacienților spitalizați.

Direcția de Sănătate Publică Arad a transmis deja spitalelor din teritoriu date referitoare la Ordinul Ministerului Sănătății care prevede înființarea acestor noi compartimente în cadrul unităților spitalicești. Deocamdată însă nu s-a primit nici un răspuns.

Madiana Popescu

Taberele Dezna şi Moneasa - pregătite pentru vacanța de iarnă

● Prețurile - cam la nivelul celor de anul trecut

Elevii și studenții arădeni - dar nu numai - își pot petrece vacanța de iarnă, inclusiv noaptea dintre ani, în taberele de la Dezna și Moneasa. Taberele permanente din aceste localități sunt deja pregătite să facă față solicitărilor. Conducerea Agenției Teritoriale a Taberelor și Turismului Școlar Arad se așteaptă ca și în perioada sărbătorilor, Dezna și Moneasa - taberele arădene montane - să fie pline, așa cum sunt aproape la fiecare sfârșit de săptămână.

„Solicitări avem foarte multe, păcat că nu avem suficiente locuri. La Dezna avem 45 de locuri permanente iar la Moneasa, 80. Pentru vacanța de iarnă, ziua în aceste tabere costă 250 de mii de lei, în suma asta intrând cazarea și masa. Prețul e doar cu puțin mai mare față de cel de anul trecut, când era 220 de mii pe zi", spune directorul ATTTS Arad, Spiridon Stanciu. Ceva mai scump va fi pentru cei care vin aici în perioada de la sfârșitul anului și începutul celui viitor, care plătesc și masa festivă de Revelion.

ATTTS Arad se preocupă pentru modernizarea taberelor pe care le deține. În prezent Agenția are în derulare la Moneasa o investiție de circa jumătate de miliard. Această tabără va avea în curând o nouă spălătorie, o călcătorie și un depozit pentru materiale.

Gerlinde Knap

Personalități artistice pe scena arădeană - maestrul VALENTIN GHEORGHIU

„Aveți cea mai bună sală din țară. Păcat că nu aveți un pian pe măsură!”

„Cel mic este un talent rar - remarca George Enescu - și trebuie supravegheat îndeaproape” o La șase ani - student la Academia Regală de Muzică din București iar la nouă, studia la Paris, la Conservatorul Național de Muzică o Cella Delavrancea (fiica marelui dramaturg) îl vedea, în 1946, drept „un artist complet. Mânuiește o tehnică perfectă, care nu-și depășește drepturile. Sentimentul lui muzical este pur, inteligent, cu vibrație în modulații (...) Sunetul lui este rotund și variat” o Compozitorul Valentin Gheorghiu a scris simfonii, un concert pentru pian, suită pentru orchestră, burlescă pentru pian și orchestră, lucrări de muzică de cameră și vocală o La șase decenii de la debutul la Atheneu este superiorul ordinului pianiștilor din România, un om de noblețe și modestie exemplare.

– Vreau să vă spun că printre alți colegi am avut unul care mi-a rămas foarte drag: Nicolae Boboc. Și când am isprăvit studiile la Conservatorul din București el a devenit dirijorul, chiar și directorul orchestrei din Arad - era în 47-48 - iar eu am fost al doilea solist după înființarea Filarmonicii. Vă dați seama ce legat sunt de acest oraș.

– Numai eu vă cunosc ca spectator, de aproape patruzeci...

– Eu cânt de vreo 56 de ani aici.

– Mulți înainte!

– Și totdeauna am spus că sala de concerte din Arad are cea mai bună acustică din țară. Așa că este o plăcere de cântat aici. Păcat că nu aveți un pian pe măsură. Fiindcă ne chinuim cu piane de acum 30 de ani. Să vă dea piane de concert, nu jumătate.

– Revenind la cariera dv. muzicală

– A fost o carieră lungă și mă ajută Dumnezeu s-o mai prelungesc. Ce pot să vă povestesc!

– În ce împrejurări l-ați cunoscut pe George Enescu?

– Eram copil și ne-a ascultat. A rămas impresionat și ne-a scris câteva scrisori de recomandare printre care și spre a primi o bursă de la Ministerul Culturii de atunci pentru a studia la Paris. Așa l-am cunoscut pe George Enescu.

– Despre mentorii dumneavoastră ce ne spuneți?

– Am avut doi profesori excepționali: Mihail Jora la compoziție, fugă, armonie și Constanța Erbiceanu la pian. Le sunt foarte recunoscător!

– Ce v-a dat muzica sau ce v-a motivat să mergeți pe această cale?

– Mi-a plăcut de mic copil și altceva n-aș fi putut face.

– Ce credeți că oferiți publicului?

– O parte din sentimentele mele și cred că publicul simte asta. Nu-mi fac datoria de funcționar la pian, ci creez întotdeauna ceva!

– Ați cântat alături de cei mai mari muzicieni ai țării și ai lumii. Cum e să fie cineva un mit între mituri?

– La cine vă referiți?

– La dv. maestre, sunteți un lider de generație...

– Da, mă rog, nu știu. Nu-mi dau seama ce sunt. Știu că și acuma lucrez. Am imperfecțiuni. Nu-mi dau seama ce sunt. Cred că nu sunt un mit. Lăsați mit să fie George Enescu. Și Eminescu. Am făcut muzică și fac și acuma cu aceeași dragoste, că-mi place! Referitor la dirijorii cu care am cântat, ultimul a fost într-adevăr o mare bucurie. Am cântat cu Seiji Ozawa, anul trecut și mi-a făcut una dintre cele mai mari bucurii muzicale.

– Sunteți cunoscut deopotrivă și drept compozitor. Concertul dv. pentru pian este în repertoriul filarmonicilor. Ce resorturi v-au îndemnat să scrieți?

– De fapt, Enescu atunci când m-a audiat, copil fiind, nu și-a dat seama de tehnică sau nu știu ce aptitudini pianistice ci i-am cântat niște încercări, compoziții. Aveam auz absolut. Și datorită compozițiilor m-a apreciat, fiindcă la pian un copil ce poate cânta la opt ani ?

Compoziția mea a fost de fapt mai grăitoare.Poate pentru mine compoziția a trecut înaintea pianului. Dar, știți, e foarte greu să faci și una, și alta. Am scris mai multe lucrări, nu numai concertul de pian. Poate se vor cânta pe viitor.

– De ce credeți că avem noi nevoie de muzică?

– Avem din ce în ce mai multă nevoie de cultură și de muzică. Avem nevoie din cauză că omul se subțiază sentimental din computere. Avem nevoie de hrana sufletească și muzica este una dintre ele.

– Ce ne facem în gălăgia ce stă să ne sufoce?

– Nu ne lăsăm sufocați! Facem muzică în continuare și, cu timpul, se va reveni. Sunt sigur că în situația mondială actuală, muzica are viitor - acuma încă nu are - dar pe viitor va avea, fiindcă omul are nevoie de suflet.

– Cum ați convinge un copil talentat să meargă spre muzică?

– Dacă-i talentat și-i place, într-adevăr, pentru muzică trebuie să faci sacrifici. Nu este ceva ce înveți repede și pe urmă te duci să câștigi bani. Departe de așa ceva. E un fel de religie.

– V-ar fi plăcut să faceți și altceva ?

– Nu. Am fost un fericit!

A consemnat
Dana Todor

Graficiana Claudia Aradi, despre

„Poezia liniei și armonia formelor”

***Clasa de grafică** a profesorului **Ioan Cott**, de la Școala de Arte Arad, este cunoscută în școală ca fiind „abonată la premii”. De nouă ani, clasa de grafică participă constant la Expoziția Națională a Școlilor de artă de la Pitești și an de an s-a întors acasă cu premii. În acest an chiar s-a organizat o retrospecivă cu lucrările Școlii de Arte din Arad, ca să nu mai vorbim de premiile obținute de graficienii arădeni: **Premiul I - Claudia Aradi** și **Premiul II - Voicu Sătmărean**. La ediția trecută, „tolba” a fost la fel de încărcată de premii: I și III.*

Am stat de vorbă cu premianta nr. 1 din acest an de la Pitești - **Claudia Aradi.** Ea a terminat deja Școala de Arte, la clasa profesorului Ioan Cott, pe care îl consideră **„un pedagog și un artist de excepție”**, un adevărat maestru. Deși a absolvit deja Școala de Arte, Claudia lucrează în continuare, în mod susținut. Ca pregătire profesională, a absolvit Științe Economice - management la Universitatea Timișoara și în prezent lucrează în domeniul imaginii firmei. Este o zonă apropiată de pasiunea vieții ei, arta plastică, dar totuși **„este un domeniu finit, pentru că numai în creativitate poți să aduci ceva nou și original”**. Firește că i-ar plăcea să facă numai artă, însă în conjunctura actuală acest lucru rămâne un vis.

Claudia nu este la prima recunoaștere a meritelor sale artistice. În 2002, tot la Pitești, a obținut Premiul III, în 2001, la Concursul național de pictură-grafică „Vespasian Lungu” de la Brăila a luat Premiul I și Premiul de Excelență pe întreg concursul de arte plastice. În 2000, la prima sa participare la o expoziție în afara Aradului, a luat Locul II la Expoziția de grafică mică de la Timișoara, cu o lucrare de gravură. A expus la fiecare salon al Cenaclului de arte plastice „Ion Andreescu”, la fosta Sală „Forum”.

Grafica exercită asupra Claudiei Aradi **„o fascinație aparte”**. Este **„poezie a liniei, o armonie a formelor”**. Îi place să lucreze în alb/negru, ca o modalitate de a reda „lumina care irumpe din întuneric, din negrul paginii”. Ar lucra și gravură în metal, dar tehnic vorbind e mai complicat. O pasionează îndeosebi compoziția, care implică creativitate și fantezie.

Lucrările care i-au adus în acest an Premiul I la Pitești reprezintă un ciclu grafic de trei lucrări. Lucrării centrale i se adaugă o compoziție intitulată „Maternitatea” și o altă compoziție, „Luna și chiparosul”, inspirată dintr-o poezie a Sylviei Plath. De altfel, Claudia este foarte apropiată și de poezie, chiar a obținut o mențiune la concursul „Dorel Sibii”. Însă și la poezie, ceea ce o fascinează sunt tot **„imaginile plastice îmbrăcate în cuvinte”**.

Inspirația se constituie din acumulări - imagini, discuții, sentimente, chiar și elemente din banalul cotidian. La un moment dat, din toate aceste se face o sinteză și urmează o perioadă creativă în care „se recompune totul în imaginiție”. În aceste perioade creative, ar putea lucra fără încetare.

Claudiei Aradi îi este benefic schimbul de idei cu alți artiști. I-ar plăcea să existe acea boemie în care să se producă un echimb efervescent de idei între artiști, literați. Însă, din păcate, nu prea mai e de găsit așa ceva, în **„societatea actuală în care oamenii fug după valori tangibile, materiale, au alte scopuri”**. Graficiana deplânge faptul că nu se acordă o mai mare importanță culturii, deoarece **„cultura este cea care dă o notă aparte personalității unei nații; tradițiile, obiceiurile, pe care am putea să le conservăm și să le promovăm mai bine”**.

Cătălina Latu

Concurs de cultură generală

„Cât de mult știu?“

Răspunsurile exacte la etapa a X-a a concursului de cultură generală „Cât de mult știu?“ - organizat de redacția ziarului **„Adevărul“** în colaborare cu **Librăria Corina** - sunt următoarele: 1. Termopile; 2. Abraham Lincoln; 3. G. Marconi; 4. Ciuma; 5. Hinduism; 6. Tao te King; 7. James Joyce; 8. Carl Spitzweg; 9. John Steinbeck; 10. „Preludiu la după-amiaza unui faun“.

Câștigătorul etapei este Miclăuș Aurelia, Arad care își poate ridica premiul de la Librăria Corina (str. M. Eminescu).

Această etapă a încheiat prima serie a concursului nostru de cultură generală.

Interesul deosebit al cititorilor, care au completat taloanele de-a lungul a zece săptămâni și multele scrisori, care le-au însoțit (cu propuneri concrete) ne-au dat ideea de a reveni (după sărbători) cu un nou concurs (cu regulament schimbat) care credem că va avea o și mai mare audiență.

Poetul care dă glas „tăcerilor din noi”

Alexandru Tiulea este deja un nume cunoscut în peisajul publicistic arădean. Cu o constanță de ceasornic, tânărul poet și student la teologie vine în fața cititorilor săi cu o carte pe an: **2001 - „Culori”, 2002 - „Petala unui vis”** și, iată, acum, în **2003 - „Tăcerea din noi”**. Fidel editurii „Viața arădeană” și acest volum vede lumina tiparului, ca și precedentele, la aceeași editură. O prefață a cărții este semnată de directorul editurii, Sabin Bodea: „Volumul al treilea, **Tăcerile din noi**, își asumă dreptul de a se împroprietări pe un foraj mai în adâncime, poetul fiind mai stăpân nu numai pe mijloacele de expresie, ci și pe știința acestui foraj, câștigul în plan literar fiind evident”, se spune în prefața cărții.

La al treilea volum, se poate afirma cu certitudine că Alexandru Tiulea este un poet al versului tradițional. Fiecare poezie are ritm, rimă (împerecheată), metaforă. Universul poetic al autorului, deja conturat în primele ale volume, se regăsește cu mai multă forță în „Tăcerile din noi”. În primul grupaj de poezii - **„A opta zi”** - cititorul recunoaște una din temele care îl preocupă pe autor: credința. În poezia care dă titlul grupajului, **„A opta zi...”**, autorul se întreabă retoric: **„Lumină, har, speranță și dreptate/ Vor colinda în zări pe care gândul nu le poate ști.../ Ne vom căi, plângând trecutele păcate/ Dar nu-i târziu să te căiești a opta zi?”.** Poemele tânărului sunt mărturisiri de credință, dar și dureroase frământări: **„Sunt singur într-o mare de întrebări/ Ce năvălesc din sufletu-mi afară./ Voi aștepta doritele-mi iertări/ Și gura mea va murmura încet: «A câta oară?»” (A câta oară?)**.

Următorul ciclu de versuri, intitulat **„Spovedanie”** este unul al simțămintelor frumoase nutrite de un suflet sensibil. Suferința narciselor smulse din grădina unde au crescut devine suferința poetului (**„Spovedanie”**). Obiectele neînsuflețite prind viață și poetul le vorbește cu duioșie **(„Versuri pentru banca mea”)**. Frisonul Marii Treceri îl cuprinde și pe el - **„Ai vrea să faci ceva și nu știi ce.../ Și parcă te frământă o întrebare:/ De ce mor oamenii? Și la o adică pentru ce?/ Vom trece toți prin marea încercare?” (Întrebare).** Poezii pline de sensibilitate sunt dedicate și părinților **(„Pentru părinții mei”)** și dascălului **(„Dascălul”).**

O altă tematică deja frecventată de autor, cea a iubirii, se regăsește în **„Tu... Eu...”**, ciclu de versuri care cuprinde 30 de poeme. Ca și în volumele anterioare, poetul se adresează direct iubitei, lirismul său atingând tot

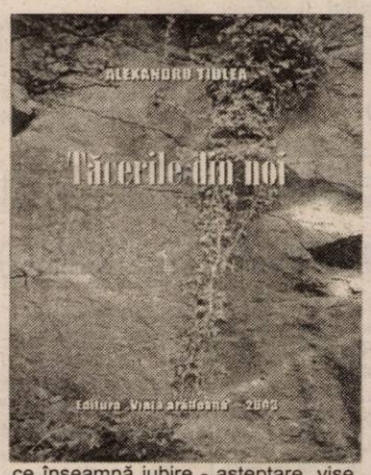

ce înseamnă iubire - așteptare, vise, frământări, săruturi, întrebări. Trăirea pasiunii își intră deplin în drepturi odată cu acest nou volum: **„Ce mult aș vrea să fiu sărut etern/ Pe sânii tăi, pe umeri și pe față” (Sărut etern), „Voi adormi la tine-n «bibliotecă».../ Sângele-mi înflăcărat te cere!” (Ajută-mă), „Sărută-mă cu patimă nebună/ Pe frunte, pe obraz și pe buric/ (...) Sărută-mi gâtul, omoplatul și genunchiul/ Cu buzele înflăcărate de păcat” (Sărut domestic).**

Ultimul grupaj de versuri este cel care că titlul volumului - **„Tăcerile din noi”**. Poetul dă glas aici, mai mult decât oriunde, neliniștilor sale metafizice: **„Tăcere... noapte... străluciri bizare/ Scântei născute într-un creuzet.../ Iluzii ale vieții trecătoare/ Sau lacrimă ce a căzut fără regret?” (Lumânare)** sau **„Cum să ajung până la cer?/ Cum să descopăr lumi nemărginite?/ (...) Cum să trăiesc cu-adevărat?/ Cum să sorb a dimineții rouă?” (Până la cer).** Între toate aceste adânciri sau înălțări, poetul se uită în jurul lui și deplânge rătăcirile lumești: **„Ce greu e să fii zeu în astă lume/ În care aurul păgân e a tot-stăpân (...) E o rușine să-ți înalți privirea/ Spre culmi pe care nimeni nu le-a mai atins (...) Nici libertate nu-i, doar pace cotropită/ Și vise programate și furat folclor” (Damasc).**

Cel de-al treilea volum de versuri semnat Alexandru Tiulea reia așadar temele de care autorul s-a atașat încă de la debutul său, însă cu mai multă vigoare și mai mult rafinament al expresiei.

***

Lansarea volumului are loc astăzi, la etajul I al Teatrului de Stat Arad, de la orele 16.00.

Cătălina Latu

Baschet masculin

„Petroliștii" își joacă șansa de a rămâne în Europa

Astăzi, de la ora 17,00, vicecampioana României la baschet masculin, West Petrom, susține ultimul joc oficial în fața publicului arădean din acest an. Nu va fi o despărțire oarecare, existând toate premizele ca echipele ce vor intra pe parchetul Sălii Sporturilor să ofere un spectacol de înaltă ținută. Apropiate valoric, având în componență baschetbaliști de certă valoare, West Petrom și Tekelspor Istanbul își dispută una dintre ultimele șanse pentru a se califica în turul următor al FIBA Europe Cup for Men.

● *Reabilitare înainte de Sărbători*

Fiind de departe marea dezamăgire a turului CN de baschet masculin, echipa arădeană are, astăzi, ultima oportunitate de reabilitare în fața propriilor susținători. **„Suntem conștienți că i-am cam supărat pe arădeni cu rezultatele obținute și de aceea vom încerca din răsputeri să lăsăm o ultimă impresie bună în acest an. Ar fi timpul ca spectatorii să plece de la sală mulțumiți de prestația favoriților."** - a spus antrenorul West Petromului, Adrian Budurean.

● *Cu moralul la pământ*

Înfrângerea la limită în compania Asesoftului a fost urmată de un eșec chiar pe propriul teren în fața bucureștenilor de la Rompetrol. Cele două episoade au zdruncinat serios moralul baschetbaliștilor arădeni, iar conducerea clubului nu a făcut nici un pas pentru „repararea" acestuia. Vereș et. comp. au în continuare buzunarele goale și nu se știe când vor ajunge - dacă vor ajunge vreodată - să-și încaseze toți banii restanți. În semn de protest, „galben-albaștrii" au purtat banderole albe pe brat, vineri, la meciul cu Rompetrol, gest pe care ar putea să-l repete și astăzi.

● *Toroman - singurul indisponibil*

În condițiile în care Elemer Tordai și-a revenit complet după entorsa suferită în ultimul meci de campionat, bosniacul Toroman rămâne singurul jucător accidendat din lotul arădean. **„Am pregătit jocul știind că nu vom putea conta pe Toroman și cred că vom face față situației. Am studiat în detaliu și jocul adversarului, dar ce e mai important e să jucăm noi ce știm mai bine."** - ne-a declarat Adrian Budurean.

● *Victorie la cel puțin 11 puncte diferență*

... trebuie să obțină cu orice preț West Petromul, dacă mai dorește să spere la o calificare în runda următoare a competiției continentale. Orice alt rezultat i-ar scoate definitiv din cursă pe arădeni, care, chiar și așa nu pot fi siguri că echipele turcești din serie, Izmir și Tekelspor nu o vor pune de un meci al prieteniei în ultima rundă.

● *Doi americani și un bulgar*

Asemeni „petroliștilor", Tekelspor Istanbul nu trece printr-o perioadă roză a activității sale. După opt etape, turcii ocupă poziția a 11-a în întrecerea internă, legându-și toate speranțele pentru un rezultat bun la Arad de evoluția vedetelor din lot: americanii Hyman și Reese și bulgarul Totev.

● *Intrare liberă*

Partida dintre West Petrom și Tekelspor va fi oficiată de arbitri din Ungaria și Serbia-Muntenegru. Și pentru ca echipa gazdă să fie susținută ca în vremurile bune, organizatorii au decis ca intrarea la meci să fie liberă.

Călin Mnerie

Astă seară, în pauza meciului de baschet

Premierea celor mai buni sportivi ai Aradului

În organizarea Direcției Județene de Sport, în această seară, în pauza meciului de baschet dintre West Petrom Arad și Tekelspor Izmir, va avea loc premierea celor mai buni sportivi ai Aradului pe anul 2003. Iubitorii sportului din orașul nostru vor avea ocazia - **deoarece intrarea va fi liberă** - să se întâlnească preț de câteva minute cu cei mai buni dintre cei buni sportivi ai urbei noastre. Vom afla sportiva, sportivul și echipa anului. În plus sunt pregătite și câteva premii fair-play.

Festivitatea de premiere din jurul orei 17,45 va fi oficiată de prefectul județului, dl. Dan Ungureanu și de președintele D.J.S. Arad, dl. Stelian Văduva.

Arădenii sunt așteptați în număr cât mai mare la Sala Sporturilor, pentru a-i întâmpina cu aplauze și sărbători așa cum se cuvine pe performerii anului în sportul arădean.

D. Scridon

Cupa României

Ieri după-amiază s-au disputat partidele tur din cadrul sferturilor de finală ale Cupei României, la fotbal. Iată rezultatele consemnate:

Dinamo - Petrolul Ploiești 7-0
Gloria Bistrița - Poli AEK Timișoara 1-0
Oțelul Galați - Rapid 2-0
FC Argeș - Apullum Alba Iulia 4-0
Partidele retur se dispută anul viitor, pe 17 martie.

D. S.

Fotbal

Divizia A

Ieri după-amiază, într-un meci restanță din etapa a 9-a a Diviziei A, la fotbal, Steaua a învins FC Oradea cu scorul de 2-1 (2-0), distanțându-se la trei puncte în fruntea clasamentului.

În „B-3", FC UTA nu e campioană de toamnă

Într-un meci restanță din cadrul etapei a 13-a a seriei a III-a a Diviziei B la fotbal disputat ieri după-amiază, la Satu Mare, Olimpia din localitate a învins cu 3-0 (2-0) pe „U" Cluj Napoca.

Urmare a acestei victorii, echipa lui Govor a egalat la puncte UTA și a trecut în fruntea clasamentului, la golaveraj. Așadar, pentru câteva goluri, UTA nu e campioană de toamnă. **„Nu-i nici o supărare că Olimpia e pe primul loc acum, la sfârșitul returului să fim noi acolo, deasupra tuturor"** - ne-a declarat unul dintre jucătorii de bază ai „Bătrânei Doamne".

D. S.

Karate „Cupa Mondială I.K.A."

Trei medalii de aur pentru arădeni

Zilele trecute la Timișoara s-au desfășurat întrecerile celei de a VII-a ediții a „Cupei Mondiale Inter-

național Karate Association".

Au fost prezenți peste 300 de participanți din România, Slovacia, Ungaria, Italia, Serbia-Muntenegru, Bosnia, Slovenia, Croația precum și un număr mare de spectatori.

Cluburile arădene au deținut rezultate notabile, după cum urmează, atât la probele de KATA (exerciții tehnice impuse) cât și la cele de Kumite (luptă):

◆ Arad Karate Club „Eșarfele Galbene" (antrenor Hajas Gabriel Bücher, 6 Dan);
- **Raoul Vintilă** (cat. + 30 kg), (foto) - loc I Kumite și loc II Kata
◆ CS Kamikaze Arad (antrenor Szöcs Francisc, 3 Dan)
- Stoian Alexandru - loc I Kata
- Popa Alin - loc I Kata
- Vați Daniel - loc III Kata

Competiția a fost prezidată de maestul Ziko Becanovic, 7 Dan, director I.K.A. pentru Europa, arbitrajul fiind asigurat de numeroși arbitrii internaționali din Canada, Italia, Serbia și România sub auspiciile F.R.A.M. (Federația Română de Arte Marțiale).

D. Scridon

Pentru turneele de tenis Țiriac Trophy

Stelian Văduva a solicitat 60.000 euro de la A.N.S.

Pentru ca Aradul să intre în circuitul internațional de tenis se fac eforturi deosebite. Recent, Consiliul Județean Arad a alocat 10.000 euro pentru organizarea anul viitor a unor turnee de tenis din circuitul Țiriac Trophy. Se mizează și pe aportul Consiliului Local Municipal.

Nici Stelian Văduva, directorul D.J.S. Arad nu stă cu mâinile în sân. El a întocmit un dosar-beton pe care l-a trimis Agenției Naționale de Sport, în care solicită suma de 60.000 euro pentru reamenajarea terenurilor de tenis din subordine, în așa fel încât acestea să poată găzdui în bune condiții turneele din circuitul Țiriac Trophy.

D. Scridon

C.M. de handbal feminin

Se putea mai bine

În aceste zile, în Croația se desfășoară C.M. de handbal feminin. Reprezentativa țării noastre a trecut fără probleme, în primul meci din cadrul grupei C, de echipa similiară a Argentinei cu scorul de 43-13 (21-6). Ieri, handbalistele românce au înfruntat formația Ucrainei, partidă încheiată la egalitate, scor 28-28, dar se putea mai bine...

Astăzi, **de la ora 22,15, în direct pe TVR 2**, poate fi vizionată partida România - Japonia.

A. C.

Tenis de masă

La Kocevje, selecționata feminină de tenis de masă a României a trecut cu scorul de 3-0 de formația Sloveniei, în preliminariile C.E., Prima Divizie - Grupa D. Cele trei succese ale echipei noastre au fost reușite de către Adriana Năstase -Zamfir (3-0), Mihaela Șteff (3-0) și Iulia Necula (3-1), primele două sportive fiind legitimate la CSM Arad-PAB România.

România se situează pe prima poziție în grupă cu patru puncte, urmată de Rusia, tot cu patru puncte, pe ultimele locuri clasându-se Franța și Slovenia, fără vreun punct.

A. C.

Box

„Mănușa de Aur" s-a potrivit pentru patru pugiliști de la Motorul

La finele săptămânii trecute, la Kikinda a avut loc „Mănușa de Aur" la box, competiție tradițională, cu participare internațională. Și în acest an, sportivii de la „Silva Lazăr" Motorul Arad s-au numărat printre protagoniști. Din cei șase practicanți ai nobilei arte prezenți în Serbia-Muntenegru, patru au obținut locul I, după cum urmează:

Bogdan Farcaș (cat. 48 kg), Georgian Neiky (cat. 57 kg), Mădălin Roșu (cat. 64 kg) - toți cadeți și **Vasile Hort** (cat. 54 kg) - junior. Au trebuit să se mulțumească doar cu locul II, cadeții Ciprian Neiky (cat. 40 kg) și Flavius Gligoraș (cat. 54 kg). Deplasarea pugiliștilor din Aradul Nou la „Mănușa de Aur" a fost posibilă datorită președintelui Adi Buș, dar și d-lui Vali Dima, patron la „Queen-Matinal".

D. Scridon

PENTRU PRIMA DATĂ ÎN ROMÂNIA !

Prin Clinica *Psoremiss* un nou tratament al psoriazisului

Există mulți factori în viața noastră, care ne produc probleme, griji și la care trebuie să le facem față. Pe lângă stressul cotidian datorat nevoilor zilnice, apar diverse probleme de sănătate și mulți dintre noi ne confruntăm cu neplăcerile acestei boli - psoriazis. Studiile recente arată că aproximativ 3% din populație se luptă cu această afecțiune.

Clinica Psoremiss face parte dintr-un lanț internațional de clinici, care deschide acum și în România accesul la acest tratament modern de psoriazis. Acest tratament a fost obținut în urma unor cercetări aprofundate, necesare din cauza ineficiențelor metodelor de până acum.

Psoriazisul este o boală cronică care evoluează în pusee (apare și dispare), dar un tratament incorect poate duce la prezența permanentă a leziunilor pe corp. Bazați pe miile de cazuri de tratare a psoriazisului în centrele Psoremiss, specialiștii dermatologi oferă această metodă cu rezultate foarte bune.

Tratamentul oferit de Clinica Psoremiss ajută la o curățare optimă sau reduce considerabil severitatea leziunilor, cu remisiune de lungă durată. **Metoda promovată de Clinica Psoremiss NU folosește corticoizi.**

În Clinica Psoremiss, medicii curanți sunt specialiști dermatologi, care oferă în funcție de fiecare caz soluția optimă și care supraveghează permanent evoluția fiecărui pacient.

Acum, Clinica Psoremiss vă oferă o soluție.

ÎNAINTE

Pentru informații și programări:

TIMIȘOARA
0256-302.589

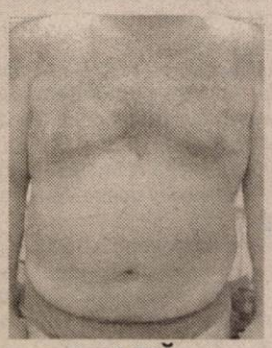

DUPĂ

IAȘI: 0232-222178
CONSTANȚA: 0241-548431
BUCUREȘTI: 021-3304745
BAIA MARE: 0262-213222

(c635/2003)

Numai prin S.C. IATSA S.A. ARAD dealer autorizat
Calea Timişorii 127 tel/fax: 287.366, 278.950, mobil 0744.618.140

DACIA

Super Ofertă
CREDIT DACIA
pentru toate modelele

Cu AVANS 0% credite pentru toată gama Dacia

avans 30% fără GIRANȚI!

- experiență, amabilitate, seriozitate, profesionalism
- **tinichigerie, vopsitorie, mecanică**
- **vânzări la preț de fabrică autoturisme: cash, rate, leasing**
- piese de schimb de origine, suprastructuri
- **inspecții tehnice periodice**

(c.302/2003)

Sărbătorile sunt mai frumoase alături de Dacia Solenza

reducere 400 Euro

Wood processing company from Poland, manufacturing skin doors and wooden panels will build from green field a new factory in the western industrial zone of Arad.
Operations will start in the second quarter of the year 2004.
We are seeking candidates for the following positions in the company:

General Manager (GM)

Possible candidates should meet the following criteria:
- engineering degree (in wood processing could be an advantage)
- industrial experience in production field (at least 5 years)
- experienced in HRM
- good command of English language both speaking and writing is compulsory
- computer skills
- max. 45 years old

Maintenance Manager (MM)

Possible candidates should meet the following criteria:
- engineering degree in mechanics
- experienced in maintenance service (at least 5 year)
- experienced in managing people
- good command of English language both speaking and writing is compulsory
- computer skills in MS Office and Auto CAD
- max. 45 years old

Please send your CV, letter of intend and a photo to Fundația Romano-Germană str. Gării nr. 59 Vladimirescu, Arad or to e-mail address: frg@arad.ro until 8th of December 2003 Information to tel.: 514.931; 514.934.
Selected candidates will be contacted for an interview. All applications will be kept confidential.

(c.55/2003)

CRÉATEUR D'AUTOMOBILES

RENAULT Clio Symbol

PREȚURI ÎNCEPÂND DE LA
7.098 EURO + TAXE

Dotări incluse în preț: **aer condiționat, airbag, geamuri electrice față, oglinzi electrice, închidere centralizată cu telecomandă, servodirecție, imobilizator electronic codat** și multe altele ...

CADOU
- JANTE DE ALUMINIU
- VOPSEA METALIZATĂ
- SCAUN ȘOFER REGLABIL PE ÎNĂLȚIME

Oferta este valabilă până la 31 decembrie 2003.

(c. 66/2003)

Vânzări în Leasing Rate

GETAX S.A. - CONCESIONAR RENAULT-NISSAN
ARAD, Calea Bodrogului nr. 10
tel. 0257-281.995 fax: 0257-280.794
www.getax.go.ro e-mail: getax@rdsar.ro

S.C. TRANSDARA S.A. ARAD

Angajează

• ŞEF ATELIER

Condiții: - studii superioare specialitatea autovehicule rutiere
- experiență în domeniu
- domiciliul în Arad sau localitățile limitrofe, telefon
- disponibilitate la program prelungit
- permis conducere cat. B, C, E.

• ELECTRICIAN AUTO

Condiții: - vechime în domeniu minim 3 ani
- domiciliul în Arad sau localitățile limitrofe
- fără desfaceri disciplinare a contractului de muncă

• ŞOFERI

Condiții: - permis de conducere cat. B, C, E, D
- vechime ca şofer minim 5 ani
- domiciliul în Arad, sau localitățile limitrofe

• ŞEF AUTOGARĂ

Condiții: - studii medii
- experiența în activitatea de transport călători constituie avantaj
- permis de conducere cat. B
- cunoştințe de operare PC

• ŞOFERI

Condiții: - permis de conducere cat. B. C, E, D
- vechime ca şofer minim 5 ani
- domiciliul în localitățile: Salonta, Avram Iancu, Vărşand sau localitățile limitrofe

RELAȚII: LA SEDIUL SOCIETĂȚII DIN ARAD,
str. Liviu Rebreanu nr. 95 sau tel. 256.308; 256.309

(3761288)

Vino la Germanos! Oferă cadouri celor dragi!

* Preț fără TVA, valabil cu abonament la Connex, în limita stocului disponibil.

1.999.000 lei*
Motorola C350L

CADOU
o geantă de voiaj la orice mobil cu abonament Connex

Ofertă valabilă până la 10 ianuarie 2004.

OFERTA CONNEX
10 luni de reduceri dacă te abonezi până la 31 decembrie 2003
- 50% reducere la abonament în primele 5 luni de contract
- 50% reducere pentru convorbirile în rețea în următoarele 5 luni*

* lunile 6 - 10 de contract; nu se aplică pentru abonamentele cu minute incluse

DEALER CONNEX

GERMANOS
te conectează cu tehnologia

(3761243)

Angajează

- Economişti
- Jurişti
- Ingineri
- Arhitecți
- Proiectanți, cu cunoştințe în Autocad
- Personal cu studii superioare cunoscători de limbi străine
- Confecționere

C.V. depus la sediul societății.

Pentru merite deosebite se acordă tichete cadou.

Teba Industries
www.tebaindustries.com

Analizele la angajare sunt suportate de societate

2900 Arad, Str. Patria, J02/2108/1994, CUI R 678561I, tel. 004 0257 280343, fax. 004 0257 280701, e-mail tebaindustries@rdsar.ro

(c.735/2003)

ROMTELECOM S.A.

Pentru a răspunde aspirațiilor de dezvoltare a afacerilor dumneavoastră, vă venim în întâmpinare cu cele mai avantajoase oferte, invitându-vă să deveniți Agent Local pentru comercializarea produselor ROMTELECOM:

- **cartele telefonice**
- **cartele preplătite**
- **aparate telefonice**

Nu ezitați să profitați de oportunitatea de a vă alătura unei companii de prestigiu cum este ROMTELECOM, fapt care se poate transforma într-un real avantaj pentru dumneavoastră.

Toți cei interesați de oferta noastră pot obține informații suplimentare la numărul de telefon: **08010 AGENT (08010 24368).**

ROMTELECOM | ROMANIA partener oficial al Comitetului Olimpic Român

(c.716/2003)

Conectează-te şi câştigă în reţeaua Versus!

La Orange ai acum o nouă generaţie de telefoane mobile cu ecran color şi dacă te abonezi până la 31 decembrie primeşti lunar, pe viaţă, începând din prima lună, 15 minute de convorbiri naţionale dacă alegi abonamentul de 4 USD sau 10 minute de convorbiri naţionale dacă alegi abonamentele cu minute incluse sau Shared Minutes.
În plus ai:
- o opţiune gratuită, la alegere, în primele 3 luni de abonament
- un pachet PrePay de 6 USD
- 100 de mesaje scrise naţionale gratuite / lună, în primele 2 luni de abonament
- 7 USD reducere (TVA inclus) la telefoanele Nokia 3510i, Sagem MIX-5m, Samsung C100, Siemens C60, dacă prezinţi cuponul din presă sau pliant**

* Preţurile includ TVA. Ofertă valabilă în limita stocului disponibil. ** Detalii în magazine.

Pentru orice tip de abonament Orange primeşti cadou un ceas de mână.

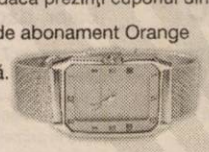

Pentru abonamentele Orange cu Sagem MYX2 primeşti cadou o geacă de iarnă şi o pereche de mănuşi.

În plus, poţi câştiga cu lozul Versus o maşină de spălat.

orange™

(3761214)

VERSUS partener Orange

diverta Carte, Muzica, IT&C, Papetarie

Magazine Arad		Telefon
Versus	Str. Cloşca, nr. 1	0257/228901
Diverta	Bd Revoluţiei, nr. 39-41, Complex Ziridava	

ROMPETROL

ROMPETROL DOWNSTREAM este o companie membră a GRUPULUI ROMPETROL, principalul grup petrolier privat din România și operează peste 50 de stații de distribuție carburanți proprii și 120 puncte de distribuție închiriate pe întreg teritoriul României (în acest moment reprezentând cea mai mare rețea privată de benzinării la nivel național).

Compania deschide o nouă stație în Arad și angajează persoane dinamice pentru postul de:

LUCRĂTOR COMERCIAL STAȚIE DISTRIBUȚIE CARBURANȚI

Cerințe:
- Minim 2 ani experiență de lucru în domeniul comercial (clienți, gestiune marfă)
- Studii medii
- Disponibilitate pentru lucru în ture (12 h/zi, program alternativ, o săptămână de lucru/ o săptămână liberă)
- Experiență similară (în cadrul unei stații de benzină) constituie un avantaj

Responsabilități:
- Derularea activității de vânzare de marfă și combustibil
- Asigurarea și păstrarea standardelor de curățenie
- Menținerea relațiilor cu clienții

Se oferă:
- Salariu compatibil cu poziții similare pe piață, bonuri de masă, carte de muncă, mediu de lucru atractiv, integrarea într-o echipa tânără și dinamică, posibilitați de dezvoltare profesională

Curriculum Vitae se va trimite la fax 021/ 206.75.40 sau la adresa e-mail: office.downstream@rompetrol.com

(3761290)

Un spațiu necesar pentru firma dvs. puteți închiria la telefoanele 338.244, 0721.269.705

Aboneazate prin Phone Easy primesti un tichet in valoare de 350.000 lei pentru cumparaturile** de Craciun sau Anul Nou.

spor la cumparaturi

Arad

Part. Mag. ZIRIDAVA tel.: 0257-212262

Str. Crisan nr. 1 - langa restaurantul Gioneli tel.: 0257-228830

** cumparaturile se pot face in incinta Shopping Center Ziridava

Daca te abonezi la Orange pana la 31 decembrie, indiferent de tipul abonamentului, primesti:

- lunar, pe viata, incepand din prima luna, 15 minute de convorbiri nationale daca alegi abonamentul de 4 usd sau 10 minute de convorbiri nationale daca alegi abonamentele cu minte incluse sau Shared minutes
- o optiune gratuita, la alegere, in primele 3 luni de abonament
- un pachet Orange PrePay de 6 usd
- 100 de mesaje scrise nationale gratuite / luna in primele 2 luni de abonament
- 7 usd reducere (TVA inclus) la telefoanele cu ecran color, daca prezinti cuponul din presa sau pliant.

• reducerea de 7 usd (TVA inclus) la telefoanele cu ecran color este valabila intre 15 noiembrie - 31 decembrie si nu se cumuleaza cu reducerea de 20 usd din valoarea fara TVA a telefoanelor din oferta promotionala GPRS:
• pentru a beneficia de oferta promotionala, optiunea aleasa initial trebuie mentinuta activa in primele 3 luni, respectiv 4 luni de abonament:
• preturile nu contin TVA: telefoane disponibile in limita stocului

Phone Easy partener Orange

orange

(C.A.170/2003)

SC EXPERT SA Arad, lichidator al **SC ABARIS SRL Arad cu sediul in Arad, str. Crisan.nr.9 jud.Arad**, anunță vânzarea conform legii 64/95 prin licitație publică, deschisă, cu strigare a urmatoarelor bunuri mobile:

Calculator 486 cu monitor, mouse şi tastatura
Telefon Suzika
Birou pal
Corp vitrină tip raft
Corp dulăpior
Corp rafturi
Corp vitrină cu sticlă
Masă
Tuburi ultraviolete pt. Solar
Cărucior mic transport marfă

(c.a.596/2003)

Vânzarea bunurilor se face individual.
Licitația va avea loc în data de **18.12.2003, ora 12,00** la sediul societății lichidatoare din Arad str.D. Bolintineanu nr.5, jud. Arad. Garanția pentru înscrierea în licitație este de 10% din valoarea de pornire. Înscrierea şi achitarea garanției la licitație se pot efectua până în data de 17.12.2003 ora 11,00 la sediul societății lichidatoare.
În caz de neadjudecare a bunurilor la prețul de strigare licitația se reia în data de **14.01.2004 ora 12,00 cu o reducere de pret de 25%.**
Bunurile pot fi văzute zilnic la sediul societății debitoare din Arad str. Crişan.nr.9 jud.Arad.
Relații privind lista bunurilor mobile, caracteristici tehnice, preț de strigare etc. se pot obține la tel. 057-259740 sau 0723-562.433 d-na Farcaş Adina sau zilnic la sediul societății lichidatoare din Arad, str. D. Bolintineanu, nr.5, jud. Arad.

Poly Bag Romania SRL *Produce şi comercializează*

- **pungi de congelator** - *preţuri avantajoase pentru distribuitori*
- **saci polietilenă** - dimensiuni la cerere
- **folie polietilenă** - lăţimi 300-900 mm; grosimi 0,002-0,150 mm
- **plase personalizate** - transparente, color, imprimante
- **Nou! folie strech**

PREŢURI PROMOŢIONALE

Angajăm agent comercial

Arad, str. Câmpul Liniştii 1 (incinta Romania Combi)
tel-fax: 0257-275.787 / 206.444 - www.polybag.ro

(4044448)

ANIVERSĂRI

La ceas aniversar, ne alăturăm şi noi celor care îi urează iubitului nostru nepot
RAUL CORNEA
„LA MULŢI ANI!"
azi, când a 14-a treaptă urci pe scara vieţii tale, noi îţi dorim din inimă să ajungi a 100-a primăvară, iar când te vei uita înapoi spre treptele urcate, să nu vezi urme de nori, ci doar frumoase fapte. Cu mult drag tuşi FLORI, unchiul VIO şi CĂLIN CÂMPAN. (25821)

VÂNZĂRI APARTAMENTE O CAMERA

Vând garsonieră confort I Arad, str. Alba Iulia, nr. 6, bloc 538, ap. 9, parter, contorizată. Informații telefon 0742.134. 205. (9567347)

Excelent privatizare! Vând apartament una cameră, parter, semicentral. Telefon 274024; 0744.546.579. (25830)

Vând urgent apartament 1 cameră, decomandat, central, etaj III, 12.000 Euro, negociabil. Telefon 256353; 0745.370. 916. (25855)

VÂNZĂRI APARTAMENTE DOUA CAMERE

Vând apartament 2 camere, baie, bucătărie, boxă, balcon închis, modernizat, contorizat, mobilat şi garaj din cărămidă (variante) lângă BDR, et. 4/4. Telefon 254725; 0721.786.925. (25844)

Vând apartament 2 camere, etaj I, Micălaca, 18.000 Eu. Telefon 283925. (25421)

Vând 2 camere Vlaicu, etaj II, 14.500 EU. Telefon 0745. 506.740. (25632)

Vând 2 camere, Crişan, 93 mp, etaj I, 26.000 Euro. Telefon 253364; 0722.257.409. (25723)

Vând 2 camere, renovat, Legea 112, Bariţiu, achitat, etaj 2, 15.000 Euro. Telefon 213192; 0722.257.409. (25723)

VÂNZĂRI APARTAMENTE TREI CAMERE

Vând apartament 3 camere, semidecomandat, parter, Vlaicu, contorizat total, 17.800 Eu. Telefon 251072. (25427)

Vând apartament 3 camere, ultracentral, ultramodern, multiple îmbunătăţiri, garaj, aer condiţionat, 38.000 Euro. Telefon 0257/230303; 0722.278.658. (25560)

VÂNZĂRI APARTAMENTE PATRU CAMERE

Vând apartament 4 camere, et. IV, str. Horia nr. 10. Telefon 0723.287.142. (25867)

VÂNZĂRI CASE

Vând SĂLAŞ pe şoseaua ARAD-PECICA, 7.915 mp, preţ 10 Eu/ mp, negociabil. Telefon 216517. (25085)

Vând casă, construcţie 2003, 370 mp utili, teren 900 mp, str. Ep. Ciorogariu nr. 84, preţ 180.000 Euro. Telefon 0724. 292.318. (25364)

Vând casă la cheie, stil occidental, Aradul Nou, Stan Dragu nr. 1, colţ cu Ştefan cel Mare. Telefon 0745.862.042, 287773. (25460)

Vând casă, construcţie 2003, 590 mp utili, teren 720 mp, str. Dorobanţilor, preţ 510.000 Euro. Telefon 0722.493.056; 257724. (25364)

Vând casă 1.440 mp, 3.500 EU, Săvârşin, Valea Mare. Telefon 0745.210.816. (9567062)

Vând casă modestă, cu grădină 2.663 în Sânpaul. Telefon 0257-285731. (25750)

Vând 1/2 casă 3 camere, baie, anexă (bucătărie), teren 380 mp, 22.000 Eu, Mierlei 24. Telefon 0257-338546, 0722. 898.543. (25760)

Vând casă, VLADIMIRESCU, toate utilităţile (încălzire centrală, telefon, cablu, grădină, teren extravilan, anexe gospodăreşti). Telefon 514955, 287623; 0722.663. 275.

Vând casă cu două apartamente, singur în curte, acces auto, încălzire centrală gaz, pe strada Vârful cu Dor, Arad, 65.000 Euro, negociabil. Telefon 0257/282811. (25365)

Vând casă, în Beliu, nr. 300, judeţul Arad. Telefon 260932; 322140. (25714)

Vând casă Cicir, şoseaua principală, încălzire gaz, grădină 1500 mp. Telefon 216405. (23924)

Vând apartament la casă, 4 camere, 2 băi, Legea 112, curte comună, confort deosebit, încălzire proprie gaz, garaj, zonă centrală, front stradal 15 m. Telefon 250308; 0722.692.973. (23924)

Vând casă, str. I. Raţiu 78. Telefon 265824. (25815)

Vând casă în satul Bodrogul Nou nr. 71, compusă din 4 camere. Informaţii la telefon 413050. (25829)

Vând casă 2 camere, hol, baie, anexe, gaz, preţ negociabil, str. Şcolii nr. 13. Telefon 270820; 289422; 0745.664. 885. (25006)

Vând casă Cicir, numărul 213 şi garaj Arad, în spate la stadionul Strungul. Telefon 274674 sau 0721.936.540. (25859)

Vând urgent sălaş, la 9 km de Arad. Telefon 0744.282. 524. (25853)

Vând casă central, str. G. Bariţiu nr. 20, suprafaţa 440 mp, posibilităţi privatizare. Telefon 0744.803.940. (25876)

VÂNZĂRI SPAŢII

Vând sau închiriez CLĂDIRE ÎNALTĂ 54 mp (Autoservice) cu teren 852 mp, Bradului 16A. Telefon 218909, 0722.295.928. (25694)

Vând SPAŢIU COMERCIAL 28 mp, str. Brezoianu nr. 2. Telefon 0788.235.299, 0257-287572. (25767)

VÂNZĂRI TERENURI

Vând TEREN intravilan 1,5 ha, cu CF, apropierea Aeroportului. Telefon 0744.280. 270. (p.)

Vând teren 1.500 mp, lângă SANEVIT, 150 m de la principală. Telefon 218909, 0722. 295.928. (25694)

Vând pământ în Curtici. Telefon 259130, 205510. (25762)

Vând loc de casă în Călugăreni, 10 km de Arad, 1500 mp, preţ 4.000 Euro, negociabil. Telefon 0257 - 536864. (25648)

Vând 80-200 ha, judeţul Arad, întabulat, ses. Telefon 213192; 0722.257.409. (25723)

Vând teren intravilan 500 mp cu proiect casă în zona Mureşel, preţ 14.000 EU. Telefon 0722.457.097. (25799)

Vând loc pentru casă, 1600 mp, localitatea Păuliş. Telefon 0722.927.661. (25846)

Vând loc de casă cu grădină în comuna Săvârşin pe Valea Vineştiului cu suprafaţă de 1682 mp, zonă favorabilă şi turismului rural. Relaţii la telefon 253074. (25825)

Vând 4 ha arabil (2,70 + 1,30), în perimetrul comunei Şimand. Telefon 274533. (25862)

VÂNZĂRI AUTO

Vând FORD FOCUS, fabricaţie 2000, motor 1,6, multe extrase, 4+1 uşi. Telefon 0745.600.764, 0745.312.174. (25419)

Vând Renault 9 Diesel, an 1986, VT 2005. Telefon 0257/281841 sau 0724.510.529.

Vând OPEL ASTRA 1,7 Diesel, 1992; ISUZU MIDI 1,7 Diesel, 1989; FORD ESCORT 1981; VW GOLF Diesel. Telefon 218909, 0722.295. 928. (25694)

Vând Dacia 1310 L, 1999; semiremorcă Padiş 500, 1997. Telefon 218042; 0744.958.818. (25842)

Vând Renault 18 Combi, numere noi, CIV, 500 Euro. Telefon 0744.133.095. (15819)

Vând AUDI A6, 2,5 TDi, an fabricaţie 2002, 6 viteze, dublu climatronic, 68.000 km, alte îmbunătăţiri, preţ 20.800 Euro. Telefon 0722. 457.455.

Vând Dacia 1300/1980, 400 EU. Telefon 0745.210.816. (9567063)

Vând Opel Astra 1,6 Diesel, 4 uşi, servocentral, 4.400 Eu. Telefon 0742.025.841. (25684)

Vând Dacia 1310, an 2002, cu injecţie gaz, preţ negociabil. Telefon 368763, 0721.645.777. (25731)

Vând Dacia 1310 L, an 1999, alb boreal, instalaţie gaz, omologatăm, închidere alarmă, stare foarte bună, 2550 EU negociabil. Telefon 0721.933. 917. (25637)

Vând autoturism VW Golf 1.9 TDI, an 2002, preţ 14.000 Euro, negociabil; autoturism Audi A4, 2500 TDI, an 2003, preţ 32.000 Euro. Telefon 0722.600.515. (24885)

Vând urgent Dacia 1310, an 1993, proprietar, 5 trepte, VT 2005, perfectă, 1.380 Eu, negociabil. Telefon 277321, 0724.257.818. (25691)

Vând VW Polo Fox, 3 uşi, 1.400 cmc, an 1992, Diesel, înmatriculat, 2.600 Eu. Informaţii telefon 0744.429. 523. (25712)

Vând (schimb) Dacia 1300, acte la zi (cu maşină neînmtriculată), preţ 450 Eu. Telefon 0766.741.323. (25707)

Vând Peugeot 605 Turbo Diesel, an 1990, preţ 4.600 Eu, negociabil. Telefon 0742.507. 208. (9994318)

Vând tractor U651, stare foarte bună, negociabil. Informaţii telefon 0740.204. 123. (9567348)

Vând combină porumb ştiuleţi, marca ZMAJ, lugoslavia, pe 2 rânduri, depănuşător, tocător şi buncăr hidraulic, 3.500 Eu. Telefon 0744.627.729. (p)

Vând Dacia Break, vişiniu metalizat, an 1995. Telefon 0723.165.374, 256396. (25761)

Vând urgent microbus Ford Transit 8+1 locuri 2,5 Diesel, înmatriculat persoană fizică, RAR recent, preţ 3.350 Eu. Telefon 0745.489.918. (25742)

Vând Dacia 1300, stare bună. Telefon 253534. (25631)

(Continuare în pagina 13)

SC Agrirom SRL Arad angajează contabil

(c.7002003)

Condiţii :
▲ **studii de specialitate (liceu, postliceală sau studii superioare economice)**
▲ **vechime în muncă minim trei ani - operare PC (WORD, EXCEL)**
▲ **carnet de conducere auto categoria B**

Asigurăm: salar motivant

Înscrierile pentru interviu se vor face la telefon 250.880, zilnic intre orele 10^{00} -16^{00}.

Tipografia **Mediagraf**

Execută prompt, de calitate și la prețuri deosebit de avantajoase

Agende și calendare 2004 • *Registre, imprimate pliante, afișe* • *Ziare, reviste, cărți, sonete, invitații de nuntă, cărți de vizită*

Informații și comenzi zilnic între orele 8-14 la sediul din str. Feleacului F.N. (lângă Complexul Jackson) sau la tel. 250.902; fax 250.920.

(Urmare din pagina 12)

Vând Fiat Ducato 2,5 TD, 1997, 8+1, 7.500 Eu; Nissan Terrano 2,7 TD, 7.100 Eu. Telefon 0724.249.849. (25752)

Vând Dacia Break, an 1997, gri metalizat, alarmă, 1.397 cmc, preț 2.100 Eu, negociabil. Telefon 231897, 0722.843.900. (25746)

Vând tractor Hurlimen elvețian, 100 CP, turbo, tracțiune integrală, frâne pe aer, plug 5 capuri, stare perfectă. Telefon 0744.438.708, 0257-381056. (25745)

Vând Volă Yale 8 V, 4 mp cupă, motor Lailand, stare perfectă. Telefon 0744.438.708, 0257-381056. (25745)

Vând Dacia 1310, an 1996, verzui metalizat, 1.800 Euro. Telefon 325159; 0745.611.325. (9566984)

Vând tractor U445, în stare perfectă, preț 3.800 Euro, negociabil. Telefon 0745.307. 645; 413004. (25782)

Vând Dacia Breck an 1990, preț 1200 EU. Telefon 0742.902.683. (25803)

Vând Ford Sierra 2,3 Diesel, 1986, neînmatriculat. Informații telefon 0745.909.573. (25824)

Vând Ford Escort 1,4 benzină, an 1994. Informații telefon 0257-259738 seara; 0745.909. 573. (25824)

Vând Dacia 1310, an 1987, VT, foarte bună, 23.000.000 lei, negociabil. Telefon 0745.880.830. (25861)

Vând camion Mercedes, cabină dublă, 10 tone util, prelată, motor 6 V, defect arbore cotit, înscris. Telefon 0744.797.824. (25862)

Vând 5 bucăți cauciucuri Michelin, 295-80-22,5, stare foarte bună, preț accesibil. Telefon 0744.797.824. (25862)

Vând Passat, limuzină Diesel, fabricație 2000, preț 12.400 Euro. Telefon 0745. 255.070. (25884)

Vând Opel Astra, an fabricație 1992, stare foarte bună de funcționare. Informații telefon 0722.697.381; 0744.902. 796. (25865)

Vând Opel Vectra C Elegance, jenți 16" Alu, 33.000 km, 16900 Euro, negociabil. Telefon 0722.343.753. (25866)

Vând Golf III, neînmatriculat, preț 3.000 Euro. Telefon 0745.255.070. (25864)

Vând Renault 9 an fabricație 1987 Diesel, motor 1600 stare foarte bună, persoană fizică, 2.500 EU negociabil. Telefon 241656 după ora 16. (25783)

Vând VW Passat Combi, Diesel, 1,6, preț 1.800 Eu. Telefon 0257-273734 sau 0723.013.380. (25881)

Vând Audi 100, stare perfectă și Dacia 1300, 1981, stare perfectă. Telefon 0744.765. 563. (25878)

Vând Dacia 1300 Breck an 1995, preț 1500 EU negociabil. Informații telefon 212478 după ora 18. (25897)

VÂNZĂRI ELECTRO

Vând CONGELATOR, COMBINĂ FRIGORIFICĂ și FRIGIDER, foarte ieftin și garanție. Telefon 275277. (22826)

VIndem CASE DE MARCAT FISCALE, CÎNTARE ELECTRONICE și CONSUMABILE, str. I. L. Caragiale nr. 22. Telefon 272727, 282829. (25412)

Vând TV COLOR, MAȘINĂ AUTOMATĂ DE SPĂLAT, foarte ieftin și garanție. Telefon 275277. (22826)

Vindem LĂZI, COMBINE FRIGORIFICE, CONGELATOARE, FRIGIDERE, MAȘINI DE SPĂLAT, TV COLOR, numerar sau în rate, prețuri foarte mici și negociabile, Calea Radnei nr. 225, telefon 259339, 0744.706.321, 563027. (25268)

Vindem CASE MARCAT FISCALE, CONSUMABILE, CÂNTARE ELECTRONICE. Telefon 211211, 281188. (c.)

Vând la prețuri bune TELEVIZOARE COLOR, MAȘINI SPĂLAT AUTOMATE, CONGELATOARE, LĂZI și COMBINE frigorifice. Ofer garanție. Calea Radnei 153. Telefon 274600. (25085)

Vând TV COLOR, diverse mărci și modele, garanție, 2.400.000 lei. Telefon 349908, orar 9-19. (24513)

Vând, în 2 rate, TV color, MAȘINI SPĂLAT. Telefon 251392. (25713)

Vând TV color, MAȘINI SPĂLAT AUTOMATE, FRIGORIFICE, garanție. Telefon 233511. (25766)

Vând frigider Minsk, în perfectă stare de funcționare. Telefon 0722.211.790. (25860)

Vând ieftin TELEVIZOARE COLOR, diferite diagonale, telecomandă, garanție. Telefon 338090. (25858)

Vând Yamaha (keybord) profesioniști instrumentație, ritmuri înregistrare redare și multe extra, preț 1000 EU negociabil. Telefon 0742.954.319. (9995633)

VÂNZĂRI DIVERSE

Vând PLASĂ GARD ZINCATĂ - 25.000 lei/kg, toate dimensiunile, CUIE - 20.000 lei/kg, PLASĂ RABITZ, 39.000 lei/kg, toată gama de SÂRME, str. VRABIEI 4. Telefon 289997; 0744.289. 997; 0721.474.980. (25532)

Vând TABLĂ DECAPATĂ 1x1000x2000 mm - 400.000 lei/coală, str. Vrabiei, nr. 4. Telefon 289997; 0744.289. 997; 0721.474.980. (25532)

Vând LEMNE FOC, NISIP, BALAST, asigur transport la domiciliul clientului. Telefon 241278; 0745.036.298. (25026)

Vând BOLȚARI, calitatea I, 14 modele, prețuri negociabile. Telefon 0745.634.885. (10076)

Vând POMI FRUCTIFERI, ARBUȘTI ornamentali, TRANDAFIRI. Dorobanți nr. 86. Telefon 535058; 0744.635. 011, familia SARUSI. (25634)

Vând FĂINĂ BL 55, 10.800 lei/TVA. Telefon 286378, 0788.427.105 orele 7-14.

Vând jocuri PS 2, 2 măsuțe sticlă, teracotă antică. Telefon 0788.500.555. (25894)

Vând LEMNE FOC, esență tare, transport la domiciliu. Telefon 253270. (25408)

Vând LEMNE FOC, NISIP, BALAST, la domiciliul clientului. Telefon 214428. (25529)

Vând garaj autorizat, zona Miorița, bl. 167. Telefon 279336. (25610)

Vând CÂNTAR 2.000 kg; 2 MÂNZE (1 an și 8 luni și 8 luni). Telefon 0722.571.342.

Vând mobilier comercial, rafturi, tejghele, mese birou, dulapuri, aplice porțelan, cântar semiautomat. Telefon 0723. 253.651. (p)

Vând LEMNE DE FOC, la domiciliul clientului. Telefon 0721.089.828. (25737)

Vând cățel 7 săptămâni Rottweiler, 100 Eu bucata. Telefon 0766.741.323. (25708)

Vând NISIP, PIATRĂ cu auto 16 t. Telefon 0740.178. 117. (25410)

Vând masă de birou (stil vechi) din lemn de stejar, o bibliotecă cu canapea încorporată; filodendron, ficus și trandafir japonez. Telefon 254368. (p)

Vând frigider, congelator, ladă frig, combină frig, vitrină frig, casă. Telefon 210613. (25652)

Vând BOLȚARI VIBROPRESAȚI, 300x250x200, 11.500 lei/buc., mc - 770.000. Telefon 0257 - 281491, 0722. 381.750. (25177, 178)

Vând porci 80-120 kg, la domiciliul clientului. Telefon 217451; 0722.417.397. (25661)

Vând dormitor nou, stejar, culoare deschisă, comodă Necherman. Telefon 251885. (25791)

Vând căciulă, guler nurcă, noi, maro închis, import. Telefon 251885. (25791)

Vând plapumă, perne, perinițe din pene gâscă, tocuri, Germania, plapumă, perină, perinițe din lână merinos, antialergice, antireumatice, noi, import. Telefon 251885. (25791)

Vând lămâi altoit, leandru, trandafir japonez, dafin, iasomie, dracena, viorele, crăciuniță. Telefon 251885. (25791)

Vând vacă 500 kg, pentru sacrificare, preț negociabil. Telefon 0745.615.604. (25785)

Vând puicuțe și cocoșei (toate culorile). Telefon 261430. (25734)

Vând o mașină cusut Ileana, aproape nouă, neîntrebuințată. Telefon 280399. (25738)

Vând 3 porci între 100-130 kg, preț 27.000 lei/kg. Telefon 531883. (9902504)

Vând sobă Calorex pe lemne și cărbuni. Telefon 233531. (25765)

Vindem TERMOTECI noi, INSTALAȚII ÎNCĂLZIRE complete, rate, avans zero. Telefon 0740.848.239. (25665)

Vând paleți (Eur/Epal/unifolisibil) reconditionați, în stare perfectă. Telefon 0744.831. 171. (25617)

Vând mobilă tineret. Telefon 0257-257667. (25816)

Vând CONVECTOR TURBO 5,9 KW. Telefon 0744.510.596; 0745.531.889. (25817)

Vând 10 porci grași. Telefon 381503. (25822)

Vând 2 vițele prăsilă, vană fontă, bazin metalic 1 tonă. Telefon 514560; 0744.834.138. (25831)

Vând 2 uși simple cu gemulet, 3 ferestre duble. Telefon 231833. (25849)

Vând POMI FRUCTIFERI și ORNAMENTALI, pepiniera DOROBANȚI, ing. CAZAN GLIGOR. Telefon 535001; 0744.519.481. (25851)

Vând 180 buc. /6m, țevi aluminiu. Telefon 457355. (25869)

Vând COLȚARE, CANAPELE, FOTOLII. Telefon 0257-286089. (25887)

Vând termoteka Eouator baxi 20 KW. Telefon 531106. (9902505)

CUMPĂRĂRI TERENURI, IMOBILIARE

Cumpăr apartament 3-4 camere, chiar cu probleme financiare; sunt persoană fizică. Telefon 0742.147.223; 0722.308.400. (25852)

CUMPĂRĂRI AUTO

Cumpăr VW Passat neînmatriculat pentru piese, preferabil Diesel, ofer 300 - 400 $. Telefon 273965, 0721.838.968. (9995630)

CUMPĂRĂRI ELECTRO

Cumpăr congelator, ladă, combină frigorifică, ofer 1.500.000, prețuri discutabile. Telefon 273965; 0721.838.968. (9995630)

CUMPĂRĂRI DIVERSE

Cumpăr pene și coarne de cerb. Telefon 210480. (25511)

Cumpăr pene. Telefon 210863. (25685)

Cumpăr GRÂU, zona SÂNTANA-ȘIMAND. Informații telefon 0744.759.392. (9567350)

Cumpăr telemea de oi. Informații telefon 278881. (25857)

LOCURI DE MUNCĂ

Căutăm PERSOANE DINAMICE, cu reale abilități de comunicare, pentru a face parte din echipa noastră. Telefon 283355. (25837)

FIRMĂ ÎNCĂLȚĂMINTE angajăm MAȘINISTE CUSUT, cu experiență. Telefon 288745. (25472)

SC angajează pentru GALȘA: CTC-istă, CONFECȚIONERE, cu experiență, salar 5.000.000-6.000.000, bonuri masă, decontare abonament. Telefon 0257/ 531668; 0257/531322. (25560)

Angajez ȘOFER pentru distribuție pâine. Telefon 286378 sau 0788.427.105 orele 7-14.

SC TRANSCONDOR SA angajează DISPECERI (cunoștințe PC și o limbă de circulație internațională); CASIER (cunoștințe PC); ȘOFERI LKW. C.V., cererea de angajare, foto 3/4 se vor depune personal la sediul din str. Dumbrava Roșie nr. 1 (la ieșirea spre Nădlac, Ceala II). (9995620)

Angajăm CONFECȚIONERE pe triplok și liniare, CTC-ist(ă). Telefon 256585. (25343)

Angajez FEMEIE SERVICIU, VÂNZĂTOARE JACKSON, contract muncă, 8 ore. Telefon 0744.787.549, orele 15-19. (25692)

Angajăm sau închiriem scaun pentru COAFEZE, MANICHIURISTĂ, PEDICHIURISTĂ și COSMETICIANĂ. Relații la telefon 0744.161.846 sau 259369. (25798)

Angajăm ȘOFER DISTRIBUȚIE pentru municipiul Arad și GESTIONAR DEPOZIT. Telefon 228880. (25813)

Angajăm FAIANȚORI pentru UNGARIA, contract de muncă. Telefon 285953; 0740.221.325. (25790, 91)

SC ASIRAG SA angajează doi AGENȚI de ASIGURARE la punct fix pe raza municipiului, (chiar pensionari). Informații la sediul societății, Arad, str. C. Coposu (Lacului), nr. 10. (25826)

Angajez VÂNZĂTOARE magazin în Arad. Salar + procent. CV. fax 563180. (9567065)

Angajez OPERATOR CALCULATOARE cu cunoștințe solide de contabilitate primară și limbi străine. Telefon 216773. (25819)

Angajăm VÂNZĂTORI piese auto cu experiență, preferabil cunoștințe PC și limba italiană. Telefon 216773. (25819)

SC ATLASSIB SRL angajează ȘOFERI microbuz transport persoane: permis conducere categoriile B, C, D, E, vechime minim 3 ani șofer, domiciliul Arad sau împrejurimi, telefon. Relații telefon 0269 - 224298, 0269 - 231012 int. 391, 323, orele 7.30 - 16. (25833)

Angajăm PERSONAL CALIFICAT pentru munca la DEPOZIT MOBILĂ, vârsta maximă 40 ani. Informații str. Mărășești 12-14. (25844)

Angajăm FEMEIE de SERVICIU pentru RESTAURANT și BAR. Telefon 270032. (25843)

SOCIETATE COMERCIALĂ angajează VÂNZĂTORI ASIGURĂRI punct de lucru PECICA. Informații telefon 280402; 0722.267.599. (25834)

SC INTEGRA FASHION SRL angajează CROITORESE experiență croitorie comandă. CV-urile: Arad, str. George Barițiu nr 35, ap. 4. Telefon 0257-211654; 0257-280052; 0722.487.345. (25836)

Angajez MECANIC AUTO, experiență, vârsta până în 35 ani, armata făcută. Telefon 280905; 0723.449.635. (25839)

PRO SANA MEDICA angajează ASISTENTĂ MEDICALĂ pentru ginecologie. Telefon 231001. (25847)

Angajez FRIZERIȚĂ-COAFEZĂ și MANICHIURISTĂ cu experiență minim 2 ani. Telefon 0257-277977, 0723.206.625. (25885)

LICEUL TEORETIC „ADAM MULLER GUTTENBRUNN" ARAD, Calea Timișorii nr. 93, organizează, în data de 18 decembrie 2003, ora 10, concurs, pentru ocuparea postului de INFORMATICIAN, pe durată nedeterminată. Condiții: calificare informatician, studii medii (minim), cunoștințe limba germană (scris + vorbit). Informații zilnic, orele 8-15, la sediul unității sau telefon 286402. (25884)

SC angajează tineri dinamici pentru DEPARTAMENT MARKETING. Se oferă: carte muncă, calificare, salar motivant. Telefon 0740.511.404, 0788.382.465. (25872)

Angajăm PERSOANE pentru vânzare taloane VINGO - concurs cu premii. Telefon 0740.848.239. (25875)

Angajăm VÂNZĂTOARE Alimentara. Telefon 348232 după ora 17; 0744.533.233. (25893)

Angajez AJUTOR de BUCĂTAR și VÂNZĂTOR pentru Fast-Food, ofer salariu atractiv. Telefon 0788. 491.360 sau 0723.140.827. (9995631)

PRESTĂRI SERVICII

FINISAJE interioare, RENOVĂRI acoperișuri, HIDROIZOLAȚII, termoizolații, construcții noi. Telefon 0745.787.198. (25843)

SILDOR PROD.
Reparații montaj, FRIGORIFICE și AER CONDIȚIONAT. Vânzări VITRINE, RAFTURI și CAMERE FRIGORIFICE, NOI. Telefon 0257-349121, 0257-270622. (c. 32)

Repar ieftin FRIGIDERE, CONGELATOARE, garanțial, deplasare gratuită. Telefon 217451; 0722.417.397. (25183)

Școala șoferi CUSTOM, înscrie pentru DECEMBRIE, cele mai mici tarife. Telefon 254196. Vă dorim SĂRBĂTORI FERICITE! (25239)

FIRMĂ execută toate tipurile de ACOPERIȘURI și TAVANE REGIPS. Informații telefon 0257-456273. (25827)

Executăm LUCRĂRI și RENOVĂRI interioare, exterioare, acoperișuri, mansarde. Telefon 0744.624.033. (25835)

Execut ZUGRĂVELI, FAIANȚĂRI, instalații sanitare, montări RIGIPS. Telefon 258010. (25781)

DIVERSE

NOU!!! La telefon 280738, între orele 10-21, acum aveți posibilitatea să comandați PUI la ROTISOR, la un preț avantajos. (25863)

„E1 AEROBIC CLUB" organizează AEROBIC PENTRU COPII, vârsta 6-14 ani, dimineața - după masa. Telefon 0722.504.378. (24422)

(Continuare în pagina 14)

NOSFERATUM S.r.l. **20% reducere pensionari** **SERVICII FUNERARE COMPLETE** certificat ISO 9001:2000 **Arad, str. GHIBA BIRTA nr. 26 Tel. 0257/270.437;0744/554.874**

(Urmare din pagina 13)

OFER VALUTĂ în condiții avantajoase, cu rezolvare rapidă. Telefon 0740.709.227. (25706)

Cabinetele veterinare CURTICI (lângă moară) și MACEA, execută EXAMENE TRICHINELOSCOPICE a cărnii de porc, luni - sâmbătă 10-14. (25889)

PREZICĂTOARE

Stimați cititori arădeni! Lidera și incontestabila tămăduitoare, unica prezicătoare știută de toată țara cât și peste hotare,

AURELIA ARDELEANCA,

din Arad, o persoană serioasă, plină de har și poate spune la precizie în cărțile sale moștenite de la bunica ei, trecutul, prezentul și viitorul omului. Lucrează cu magie albă, rugăciune și descântece neștiute de nici o altă vrăjitoare. Are un har deosebit, dezleagă orice tip de farmece și blesteme, garantat 100%. Atenție, cei care aveți probleme și nu vă găsiți liniștea, mulțumirea sufletească și trupească sunați la telefon 255414, 0723.924.535. (25756)

Tămăduitoarea clarvăzătoare

TAMARA

lucrează cu har sfânt. În postul Crăciunului descântecele sunt mai puternice. TAMARA dezleagă farmece, blesteme, cununii, lecuiește beția, impotența, gelozia, aduce spor, prosperitate în afaceri, aduce persoana iubită, multe altele. Rezultate garantate 100%. Maximă seriozitate. Apelați cu încredere. Telefon 0257/368624; 0723.421.156. (25547)

Cea mai puternică clarvăzătoare

MARIA

dezleagă farmece, blesteme, lecuiește beția, impotența, gelozia, aduce persoana iubită, aduce spor, prosperitate în afaceri. Rezultate garantate de la prima ședință. În postul Crăciunului sunt cele mai puternice descântece. Telefon 368624; 0744.960.025. (25545)

Nimic nu vă este ascuns și o întreagă lume de mister se deschide în fața dumneavoastră prin puterea clarvăzătoarei,

VALENTINA,

din Arad, prin puterile sale inegalabile, dezleagă cununii, scoate argintul viu, vindecă epilepsia, impotența, alcoolismul, este o VRĂJITOARE AUTORIZATĂ și oferă rezultate garantate. Poate fi contactată, telefon 0257-231258; 0721.564.457; 0742.670.581. E-MAIL: VALENTINA28RO@YAHOO.COM. (25419)

Tănase din Criș, transmite mulțumiri celebrei tămăduitoare

SUNITA,

căci i-a readus soția acasă, după o despărțire de 2 ani, dezleagă cununii, lecuiește impotențam beția, epilepsia, ajută în afaceri. Rezultate garantate. Telefon 0257 - 229775; 0745.243.909. (25880)

Sunt M. din Arad, dacă aveți probleme în afaceri, familiale, apelați cu încredere la

MAMA SPANIA

la telefon 0721.754.490, eu sunt rezolvată parțial și mă rog la Dumnezeu să-i dea sănătate. Sărbători fericite! (9995629)

CITAȚII

Se citează numiții BALY GHIZELA și MUNKACSI ȘTEFAN cu domiciliul necunoscut, pentru a se prezenta la sediul Executorului Judecătoresc Horia Păsculescu, din Arad, B-dul Gen. V. Milea, nr. 41, ap. 2, la termenul din data de 11.12. 2003, ora 9, pentru a ridica sulta în sumă de 8.168.234 lei pentru fiecare, consemnată de către SCORȚARU CRISTIAN și SCORȚARU DIANA.

TURISM

BILETE AUTOCAR pentru toată EUROPA. Plecări zilnice. Telefon 206188 - Autogara Nouă (lângă OMV). Telefon 256460 - B-dul Revoluției 57 - etaj. (9995606)

ÎNCHIRIERI

Închiriez 15 mp, grup sanitar, totul nou, Unirii nr. 1. Telefon 0722.294.842, 0722.287 612. (25620)

Închiriez (ofer) apartament ultracentral, 2 camere, termen lung, plata anticipat. Telefon 279612, 0722.175.815. (25751)

Închiriez (ofer) SPAȚIU COMERCIAL, 50 mp, ultramodern, str. Andrei Șaguna nr. 35, lângă BAT. Telefon 368685, 0744.280.270. (p)

Închiriez (ofer) SPAȚIU COMERCIAL str. Crișan. Telefon 0721.599.721. (25585)

Oferim spre închiriere SPAȚII COMERCIALE pentru: MAGAZINE, DEPOZITE, PRODUCȚIE. Telefon 281036. (c. 48)

Ofer închiriere apartament 3 camere lângă Teatru, amenajat, 250 EU. Telefon 0257 - 281195. (25639)

Închiriez cameră modestă, demisol, preț acceptabil. Telefon 283129. (25709)

Închiriez (ofer) pe termen lung -scurt, apartament central, cu utilități. Telefon 0724.766. 211.

Închiriez apartament sau garsonieră, mobilat, ofer maxim 50 Euro, exclus plata anticipat sau garanție. Relații la telefon 0742.063.933. (25797)

Primesc fete în gazdă, cameră cu intrare separată. Telefon 230957. (25806)

Dau în chirie 1 cameră la casă, zona Grădiște, pentru tineri căsătoriți, femeie serioasă. Telefon 0257/260636, zilnic 13-16. (25814)

Dau în chirie apartament ultracentral, complet mobilat și dotat, cu garaj în curte. Telefon 0744.234.535. (25793)

Închiriez (oger) apartament 2 camere, central, mobilat. Telefon 0745.554.679; 274271 seara. (9995627)

Închiriez (ofer) apartament 1 cameră, mobilat, zona 100, 80 Euro. Telefon 256353. (25855)

Ofer în chirie una cameră încălzită cu gaz. Telefon 276228. (25871)

Ofer spre închiriere garsonieră Vlaicu - Lebăda. Telefon 349449 după ora 18. (25890)

Închiriez apartament 3 camere mobilat, etaj II zona Vlaicu, bloc contorizat. Telefon 286363, 242098. (9995634)

PIERDERI

Pierdut chitanțier seria ARALD numerotat de la 0264301-0264350. Îl declar nul. (cc)

Pierdut Certificat de înmatriculare nr. F.02/1368/1994, eliberat de CCI Arad pe numele Kovacs Ladislau. Îl declar nul. (25838)

Pierdut legitimație de călătorie gratuită eliberată de CTP Arad pe numele Caia Pelaga. O declar nulă. (25834)

Pierdut legitimație de călătorie gratuită, eliberată de CTP Arad, pe numele Iluna Voichița. O declar nulă. (25882)

† DECESE †

Cu adâncă durere în suflet anunțăm încetarea din viață a celui ce a fost,

DEMIAN VASILE,

tată, bunic și străbunic. Înmormântarea va avea loc în comuna VĂRĂDIA DE MUREȘ, astăzi, 4 decembrie 2003. Copii din SUA, Austria și România: LENUȚA, CORNEL și nepoții, îndoliați.

Cu adâncă durere aducem un ultim omagiu iubitei noastre mame, verișoară și mătușă

MARTA PRUNDEANU,

decedată în data de 3 decembrie 2003. Înmormântarea va avea loc la Cimitirul Pomenirea, vineri 5 decembrie 2003, ora 12. Dumnezeu s-o odihnească în pace! Familia.

Cu adâncă durere anunțăm decesul, după o grea suferință, a celui care a fost soț, tată și bunic

FILIMON IOSIF,

în vârstă de 74 ani. Înmormântarea va avea loc mâine, 05.12.2003, ora 13,00, de la domiciliul din Vladimirescu, str. Progresului nr. 3, la Cimitirul din localitate. Familia îndoliată.

† CONDOLEANȚE †

Mulțumim din suflet celor care prin prezență, condoleanțe, coroane, jerbe și flori au fost alături de noi, în momentele triste ale despărțirii de scumpul nostru tată, socru și bunic,

JUDEA IOAN.

Bunul Dumnezeu să-l ierte și să-i dea veșnică odihnă! Familiile: JUDE și PUTNIC. (25900)

Suntem alături de dr. ZILAHI EMA în cele mai grele momente din viață și-i transmitem sincere condoleanțe. Familia prof. MNERIE.

Suntem și rămânem alături de colega noastră UDRONI DORINA și ne rugăm ca Dumnezeu să fie cu ea, dându-i echilibru și speranțe pentru depășirea momentelor grele de care este încercată. Odihnească-se în pace,

NICU UDRONI,

soț și tată devotat, plecat prea timpuriu de lângă cei dragi. Personalul Cooperativei de Credit „MUREȘUL" Arad.

În aceste clipe grele pricinuite de decesul soțului,

dr. ZILAHI CSABA,

suntem alături de doamna dr. MARIA ZILAHI. Sincere condoleanțe! Colectivul UPU, Spitalul Clinic Județean de Urgență Arad. (25857)

Cele mai sincere condoleanțe doamnei PELĂU K., fiicei MONICA și întregii familii, la trista despărțire de distinsul

ing. PELĂU TRAIAN,

care a condus cu competență și dăruire mulți ani Întreprinderea de Confecții din Arad. Dumnezeu să-l odihnească în pace! Familiile PODEA TOMA și PODEA DELIA. (25787)

Un ultim omagiu, celui care a fost

dr. ZILAHI CSABA.

Sincere condoleanțe familiei îndoliate. Serviciul Anatomie Patologică-Spital Clinic Județean Arad. (25828)

Conducerea SC „ARCOOM" Arad este alături de familia îndoliată în aceste momente grele determinate de trecerea în eternitate a celui care a fost o distinsă personalitate

ing. PELĂU TRAIAN

și le transmitem sincere condoleanțe. (25856)

Colectivul SCCA PRECIZIA ARAD transmite condoleanțe domnului director LAZĂR CORNEL la decesul tatălui său

LAZĂR TRAIAN.

Dumnezeu să-l odihnească! (25888)

Suntem alături de colega noastră dr. EMMA ZILAHI în marea durere pricinuită de trecerea prematură în neființă a celui ce ne-a fost un bun coleg

dr. CSABA ZILAHI.

Dumnezeu să-l odihnească în pace! Dr. DANA OLAR și dr. MARIA COZMA. (25886)

Conducerea Spitalului Clinic Municipal Arad este alături de doamna dr. ZILAHI-STOICULESCU EMA în greaua pierdere suferită prin pierderea soțului

dr. ZILAHI STOICULESCU CSABA

și îi transmitem sincere condoleanțe.

Colectivul Asociației Filiala Arad al UAP este alături de colegul COCIUBA LUCIAN în marea durere provocată de decesul tatălui său drag. Sincere condoleanțe. (25877)

Asociația Proprietari str. Ion Antonescu 1-3 bloc C, aduce un ultim omagiu fostei președinte a asociației

PRUNDEANU MARTA.

Dumnezeu să o odihnească în pace sufletul ei bun. (25891)

Familia BLĂJAN din Chișineu Criș regretă profund dispariția prematură a celui ce a fost

dr. ZILAHI CSABA

și transmite sincere condoleanțe familiei îndoliate. (9994910)

Suntem alături de EMA și MIHAI în aceste dureroase momente când se despart de cel care a fost soț și tată

dr. ZILAHI CSABA.

Dumnezeu să-l odihnească în pace! Familiile MĂLĂEȘ și HIDIDIȘ. (25899)

† COMEMORĂRI †

Au trecut 4 ani de când scumpa mea soție,

IVAN ELENA

a plecat într-o călătorie fără întoarcere. Dumnezeu să-i ocrotească sufletul ei nobil. Dr. IVAN MIRCEA, medic veterinar. (25692)

Trecut-au 6 săptămâni, de când lacrimi amare curg din ochii acelora care o plâng, pe cea care a fost fiică, soră, soție, mamă, soacră și bunică

NAGY MARIA OLIMPIA.

În memoria ei, pentru odihna veșnică a sufletului ei nobil, ridicăm parastas de pomenire sâmbătă, 6 decembrie, ora 12, la Catedrala Ortodoxă Veche. Dumnezeu să o odihnească în pace! Familiile îndoliate. (25757)

La o răscruce tristă de timp, a plecat acum 6 săptămâni spre a trăi veșnic cel care ne-a fost soț, tată, socru și bunic,

RUS PETRU,

din ȘICLĂU. Din fiecare lacrimă va răsări un curcubeu ce va lumina blând amintirile dragi care nu vor pieri niciodată. Familia îndoliată. (25818)

Nu există cuvinte care să exprime durerea din sufletele noastre acum la împlinirea unui an de când a plecat de lângă noi „ticu"

dr. POPOVICIU ONUȚ medic veterinar.

Dumnezeu să-l odihnească în liniște și pace! În veci nemângâiate: soția ANIȘOARA și fiica IRINA. (9994320)

Tristă și îndoliată rămâne pentru noi ziua de 5 decembrie când moartea nemiloasă l-a răpit pe cel drag soț, tată și bunic,

CIOBANU VICTOR.

Chipul tău ne însoțește mereu, dragostea noastră te caută neîncetat, dar tu nu mai ești de aceia te plângem mereu. În ziua de 6 decembrie, ora 14, la Catedrala Nouă va avea loc parastasul de 1 an. Soția LIA, copiii RAREȘ, DANA, DOREL și nepotelul SEBASTIAN. (25840)

† SERVICII FUNERARE †

RO STYL COMPANY
SERVICII FUNERARE COMPLETE
PRODUCĂTOR SICRIE
ARAD, STR. M. EMINESCU 22,
TELEFON 214.422
TELEFON 0744.690.121
Magazin deschis și noaptea
OFERIM
● SICRIE 10 MODELE DE LA 500.000 LA 3.600.000
● SICRIE LUX 4 MODELE DE LA 4.500.000 LA 20.000.000
● LENJERIE DECES 6 MODELE DE LA 300.000 la 2.000.000
● CRUCE, LUMÂNĂRI, PROSOAPE, BATISTE, MÂNERE și ȘURUBURI SICRIU
OFERTĂ SICRIU FAG CRUCE RESPETE 1.500.000
APELÂND LA SERVICII: ÎMBRĂCAT, FORMOLIZAT ȘI TRANSPORT BENEFICIAȚI DE 15% REDUCERE LA SICRIU
TRANSPORT INTERN ȘI INTERNAȚIONAL
▼PLATA ȘI DUPĂ ÎNCASAREA AJUTORULUI DE ÎNMORMÂNTARE.
PĂREREA DVS. CONTEAZĂ!

IN MEMORIAM "KUKI"
Servicii Funerare Complete
Str. M Eminescu Nr.4
ÎN CURTE
Tel:211.929 - 0723.343.964
Magazin deschis la orice oră
OFERĂ:
SICRIE 10 modele de la 600.000 - 2.800.000
SICRIE LUX 6 modele de la 3.600.000-11.500.000
SICRIE import 70.000.000 lei
Mânere, șuruburi accesorii
LENJERIE 7 modele de la 350.000 - 2.000.000
GRATUIT !!!!
Transportul sicriului la domiciliu
ÎNBĂLSĂMATUL
Plata în Rate !!!
Transport Intern și Internațional

DATACOM INTERNAȚIONAL

importantă companie din domeniul farmaceutic,

angajează pentru depozitul din Arad

FARMACIST PRINCIPAL

Oferim salariu atractiv și muncă într-o companie de prestigiu.

Dacă sunteți interesat, trimiteți un CV până în data de **10.12.2003** la:
Datacom SRL str. Abrud nr 105 bl. 126, fax: 0257-219.481,
e-mail: **adela@cristea.info** (4044445)

Aries Textile s.r.l.
cu sediul în zona Industrială Vest

caută

● **PERSONAL PENTRU ÎMPACHETAT, AMBALAT PRODUSE TEXTILE** cu/fără experiență

Firma asigură:
■ transport ■ bonuri de masă ■ salariu atractiv
■ condiții de muncă într-un colectiv tânăr și dinamic

Relații la telefon 0257-227.343, 227.344. (4044443)

S.C. **IATSA** S.A. **Arad**
Angajează
contabil sau economist
Finanțe-Contabilitate
cu experiență și studii corespunzătoare

Informații la tel. 287.366 (c. 300/2003)

CRÉATEUR D'AUTOMOBILES

RENAULT LAGUNA

RENAULT LAGUNA
Reduceri de preț între 700 și 2.700 Euro
Prețuri CIP începând de la 13.573 Euro

Aleasă "Mașina Anului 2002 în România", Noua Laguna e un veritabil concentrat de tehnologie și senzații inedite. Cu o personalitate puternică și un temperament îndrăzneț, Noua Laguna vă oferă tot ceea ce tehnologia de azi are mai bun: închidere centralizată și demaraj cu card, aer condiționat cu reglare automată separată stânga/dreapta, control dinamic al traiectoriei ESP. Elegantă și sigură, propulsată de motoare puternice și performante, atât pe benzină cât și turbodiesel common-rail.

Vânzări **în LEASING + RATE** către persoane fizice și juridice

EURO NCAP LAGUNA ★★★★★
Singura mașină din lume care a obținut 5 stele la Crash testul Euro NCAP.

(c.66/2003)

PROMOȚIE VALABILĂ ÎN LIMITA STOCULUI DISPONIBIL.

GETAX - CONCESIONAR RENAULT - NISSAN
Calea Bodrogului nr. 10 telefon 281.995
www.getax.go.ro e-mail: getax@rdsar.ro

Garda Națională de Mediu
organizează în ziua de 17 decembrie 2003, ora 10, la sediul său din București B-dul Libertății nr. 12, sector 5

concurs pentru ocuparea postului de

referent tr.I la Comisariatul Județean de Mediu al Gărzii Naționale de Mediu Arad.

Condițiile de participare la concurs și actele necesare sunt afișate la Comisariatul Județean al Gărzii Naționale de Mediu Arad din B-dul Dragalina nr. 16.

Relații se pot obține la telefon nr. 280815 și la telefonul Gărzii Naționale de Mediu nr. 021-335.81.80. (3761350)

TDG Romania *Sucursala Arad*
angajează GESTIONAR
pentru produsele HENKEL.

Cerințe: ● studii medii
● experiența constituie avantaj

CV la fax 279.509, informații la 0724.330.304. (4044450)

SIMCOR®
MANAGEMENT S.A.
410605, Oradea, Bihor, Str. Uzinelor nr. 12
Tel: 0259/252826; Fax: 0259/454579;
E-mail: resurseumane@simcor.ro; www.simcor.ro

Organizează selecție de personal pentru:
AGENT VÂNZĂRI
pentru zona Arad, Timiș, Caraș Severin, Hunedoara

Cerințe: - studii superioare (inginer constructor sau materiale de construcții, economist)
- permis categoria B
- operare pe computer (Word, Excel, internet)
- abilități de comunicare
- 3 recomandări
- constituie avantaj cunoașterea limbilor străine

C.V.-urile și cererile se vor transmite prin e-mail până cel târziu în data de **05.12.2003** (3761278)

ASIBAN SA ASIGURARE - REASIGURARE
ASIGURAREA DE CARE AVEȚI NEVOIE!
Membrii fondatori:
BCR, BRD-GSG, CEC, Banca Transilvania, SC ISAF SA

Asigurări oferite:
auto CASCO și RCA, vehicule feroviare, de incendiu și alte pagube la bunuri, răspundere civilă legală și profesională, asigurări de persoane, medicale și pentru călătorii în străinătate.

Str. Caius Iacob, bloc R, parter, Arad
Telefoane: 25 47 46, 25 46 91, 0722 62 71 86
(c.684/2003)

Arad, str. Mărășești, nr. 7. Tel. 0257 / 250.407
MAGAZIN DE OBIECTE PROMOȚIONALE
Asigurați-vă de pe acum cadourile pentru partenerii și clienții Dvs.! De la 1 Octombrie magazinul nostru cu obiecte promoționale: pixuri, brichete, suport cărți vizită, mape, ceasuri, agende, calendare de buzunar și de perete, pahare, calculatoare, articole de birotică, tricouri, genți, etc....vă stă la dispoziție.
Noi ne-am gândit la dumneavoastră, Dvs. alegeți!
REALIZĂM ȘI PERSONALIZAREA ACESTORA! (4044449)

EXPO ARAD INTERNAȚIONAL
Organizează
REVELION 2004!
Evenimentul anului la cele mai înalte standarde.
Rezervări la telefon 216.520.
(c.43/2003)
2004 începe la Expo Arad Internațional!

s.c. **Maxstile** SRL
Societate cu capital vest-european producător de mobilier tapițat

ANGAJEAZĂ
Confecționeri, Croitori, Tapițeri
Cerințe: ● experiență în domeniu
● meticulozitate
● seriozitate

Asistent manager
Cerințe: ● cunoștințe operare calculator
● cunoștințe solide de lb. italiană/engleză

SE ASIGURĂ:
- salariu motivant
- posibilitatea de a lucra într-un colectiv tânăr și dinamic
- transport gratuit
- tichete de masă

CV-urile dvs. pot fi trimise prin **fax** la nr. **278.724**
e-mail: **anig@maxstile.ro**

Informații suplimentare la **telefon 0257/278.702 int. 106** sau la sediul nostru din **str. Nicolaus Lenau nr. 11.** (3761342)

s.c. **SALUBRITATE** S.A.
ARAD, B-dul Iuliu Maniu F.N.

SERVICII DE VIDANJARE

INFORMAȚII LA:
Tel.: 262.417; 264.367; 280.873
Fax: 219.388
E-mail: salarad@inext.ro
(C.P. 513/2003)

DEPOZITUL CUMULATIV CU RETRAGERI LA CERERE

Retrageri parțiale în orice moment
Completări ale sumelor prin depuneri ulterioare
Nu există penalități pentru desființare înainte de scadență
Depozitele sunt GARANTATE conform legii

În fiecare zi la dispoziția Ta!

DOBÂNDĂ 14 %

BANCA COMERCIALĂ CARPATICA
Arad, Calea 6 Vânători, nr. 2-4, Complex Expo Market Jacksor
Tel.25.61.00 - 21.69.83
(c. 51/2003)

PODELE LAMINATE
MATROS 2000
în peste **25** de culori, cu folia izolantă de 3 mm GRATIS...
de la **165 000** lei/mp + TVA

LAMBRIURI MDF si PVC... de la **131 000** lei/mp + TVA

Tel.:0257 / 349 888 , 0744 755 786
Arad, C. A. Vlaicu nr. 28-32
(înainte de stadionul UTA-fosta școală de șoferi)
(c.679/2003)

S.C. SATLINE S.R.L. TELEFON 251.461, 0744/507.211 SHOW ROOM ARAD,Piata Mihai Viteazul - BL. M7 - PARTER

TÂMPLĂRIE DIN ALUMINIU ŞI P.V.C.

CU GEAM TERMOPAN; PROFILE PVC TROCAL Germania; PROFILE ALUMINIU Grecia

Reduceri între 5 şi 10% 20 noiembrie - 20 decembrie

NOU! RATE / 5 ani AVANS 0

Magazinele BENDEA

VĂ OFERĂ

INSTALAŢII SANITARE
GRESIE FAIANŢĂ

TOATĂ GAMA DE INSTALAŢII SANITARE, MATERIALE DE CONSTRUCŢII, SCULE, MATERIALE PT. AMENAJĂRI INTERIOARE

GRESIE FAIANŢĂ
IMPORT ITALIA şi SPANIA

NOU!!! Produse electrocasnice

- cuptoare cu microunde
- aragaze
- maşini de spălat
- hote
- televizoare
- frigidere

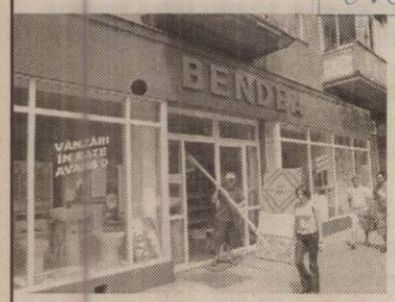

(c.579/2003)

TOATE PRODUSELE COMERCIALIZATE CU PLATA ÎN **60** RATE LUNARE DOBÂNDĂ **1,75%LUNĂ**

FĂRĂ GIRANT

ARAD, B-DUL REVOLUŢIEI nr. 26-38 Telefon 231.853

ARAD, STR. PĂDURII Telefon 228.966

ARAD, STR. L. REBREANU nr. 68 Telefon 250.905

CAMERA DE COMERŢ ARAD

Organizează următoarele cursuri:

- Contabilitate postliceal;
- Operator calculator (Windows, Word, Excel);
- Vânzător;
- Noţiuni fundamentale de igienă;
- Contabilitate şi aplicaţii pe calculator;
- Limbi străine (engleză, italiană, franceză, germană, spaniolă);
- Iniţiere în activitatea de resurse umane (inclus şi dezbateri asupra Codului Muncii);
- Declarant vamal;

Informaţii suplimentare la sediul Camerei de Comerţ Arad, str. Cloşca nr. 5, camera 31, etajul 2, telefon: 20.88.07; 20.88.08.

(c.43/2003)

TERMOPLAST

FERESTRE UŞI * PVC

Viitorul obligă ...

Tâmplărie PVC cu profile ALUPLAST Germania, feronerie

aluplast

Germania, geam termopan

NOU !!! Vânzări în rate

Rulouri, jaluzele şi plase de ţânţari.

Sisteme de garduri, porţi şi balustrade din aluminiu.

TEL 0257 273.550 sau 0723 249.716 ; 0722 995.957

(c.521/2003)

s.c.MOBILĂ şi BINALE s.r.l. **TÂMPLĂRIE PVC**

CALITATE GERMANĂ GEALAN

Execută mobilier din pal melaminat la comandă

Uscă cherestea capacitate 10 m³

Furniruieşte cu presă import Italia

TELEFOANE 213.145 514.901 0745.852.250

S.C. B.A.P.D. S.A. Arad

Vinde prin magazinele de specialitate

situate în Arad, cât şi în judeţ:

Ineu, Pâncota, Sebiş, Lipova,Sântana, Chişineu-Criş, Şimand

următoarele produse:

- Cabluri şi conductori electrici
- Aparataj de joasă şi medie tensiune
- Corpuri de iluminat
- Condensatori şi motoare electrice
- Aparataj electrocasnic
- Organe de asamblare
- Cuie
- Sârmă de bobinaj
- O gamă largă de scule
- Cauciucuri, furtune, curele trapezoidale,
- Vopsele, grunduri
- Biciclete
- Contoare pentru branşament şi apartament
- Klingerit
- Electrozi şi sârmă sudură

PREŢURILE SUNT FĂRĂ CONCURENŢĂ

CĂUTĂM SPAŢII COMERCIALE PENTRU ÎNCHIRIERE în zona Vlaicu, Micălaca, Aradul Nou, Pecica, Curtici

Execută: Informaţii la tel. 0257-281165 diverse scule şi matriţe de orice complexitate. Informaţii la tel. 0257-270360 sau 0257-270367.

S.C. REMAT S.A. Arad

COLECTEAZĂ DEŞEURI

de fier, hârtie, acumulatoare, mase plastice, neferoase etc.

Plata se face pe loc la cele mai bune preţuri.

OFERĂ SPRE VÂNZARE toată gama de laminate.

Str. Câmpul Liniştii nr. 1, tel. 281.760, 246.124.

ANGAJĂM ŞARJATORI pentru tăiere la înălţime.

- informaţii tel. 281.760.

(c.432/2003)

DAEWOO AUTOMOBILE ROMÂNIA

SC FRANCMAR SRL

Unic dealer autorizat din judeţul ARAD al DAEWOO AUTOMOBILE ROMÂNIA vă pune la dispoziţie o ofertă diversificată de modele şi nivele de echipare pentru autoturismele comercializate.

DAEWOO MATIZ

începând de la **4390 €** cu TVA

DAEWOO CIELO

începând de la **6790 €** cu TVA

DAEWOO NUBIRA II

începând de la **9990 €** cu TVA

DAEWOO TACUMA

începând de la **14900 €** cu TVA

(c.629/2003)

FRANCKMAR S.R.L. Dealer unic autorizat al judetului Arad

- Arad - Str. Andrei Şaguna, nr.16 - Calea Aurel Vlaicu, bl. Z27 -

Tel. 0257.251179, 289600, 0740.310391, 0744.575589

WEST BANK S.A.
din 15 octombrie 2003
SANPAOLO IMI BANK
ROMANIA
ARAD, B-dul Revoluției nr 88
TELEFON : 284.888 ; FAX : 285.202

ADEVĂRUL
Cotidian independent Arad

ASTRA
ASTRA VAGOANE CĂLĂTORI
Singurul producător de confort din domeniu
Str. Petru Rareș 1-3
Tel: 233.651 Fax: 258.168
e-mail: astra.calatori@astrac.rdsar.ro

Anul XV, nr. 4082 | 20 pagini | VINERI, 5 DECEMBRIE 2003 | 5.000 lei
adevarul@arad.ro; adv.pub@arad.ro | http://adevarul.arad.ro
Publicație auditată de BRAT | Tiraj mediu zilnic vândut: 30 531

Adevăr sau intoxicare?

Mircea Dorgoșan

Vizita lui Ion Iliescu la Arad continuă să facă valuri. Dar nu în sensul în care ar fi fost de așteptat, respectiv, știu eu, datorită măgulitoarelor aprecieri ale președintelui României la adresa contribuției decisive a Aradului la înfăptuirea marelui act de la 1 Decembrie 1918, nu, ci în sensul posibilelor schimbări ale unor lideri pesediști locali. **Mai pe șleau, este vorba despre așa-zisa mazilire a lui Dorel Popa și a echipei sale și înlocuirea lui cu nu știu cine.** Nu știu cine, este un fel de a spune, pentru **că de fapt, cam toată lumea știe despre cine este vorba, persoana în cauză nefiind altcineva decât actualul prefect al Aradului, Dan Ungureanu**.

Cum era de așteptat, la conferința de presă, Ion Iliescu a evitat să discute despre acest subiect, motivând că nu are cunoștință de ceea ce se întâmplă în cadrul organizației județene PSD. Ceea ce nu ar fi exclus, după cum răspunsul său ar putea fi și unul diplomatic: nu mă bag sau o să le aflați pe toate la timpul lor. Apropo de Ion Iliescu. Am auzit că unii dintre posibilii înlocuitori ai lui Dorel Popa la comanda PSD ar fi beneficiat de o „atenție specială" din partea lui Ion Iliescu la ceremonia de la cimitirul „Pomenirea". Tot ce se poate, deși întâmplător în șirul celor prezentați lui Ion Iliescu, lângă subsemnatul s-a aflat și unul dintre prezumtivii urmași ai lui Dorel Popa și sincer să fiu - poate mi-a scăpat mie „subtilitatea" - **nu am observat ca președintele țării să fii manifestat un interes mai mare față de acesta decât față de ceilalți 20 de dinaintea sa...**

Dar, mai știi... Cert este că dincolo de Ion Iliescu și de orice este limpede pentru toată lumea politica arădeană că între cei doi, Dorel Popa și Dan Ungureanu există o rivalitate tot mai pronunțată. Am ținut să sublinez că este vorba despre **lumea politică**, pentru că - așa cum au arătat majoritatea sondajelor - pe omul de pe stradă îl interesează prea puțin, ca să nu zicem aproape deloc, pentru ce Dorel Popa nu se înțelege cu Dan Ungureanu. Sau invers. Și drept să spun și pe mine mă cam lasă rece această dispută. **O dispută**, de fapt, **a orgoliilor din care nimeni nu are de câștigat. Și în primul rând, Aradul și locuitorii săi**. Iar dovada cea mai elocventă este istoria de până acum a evoluției județului nostru, „cotat" la București printre cele din urmă datorită tocmai lipsei unei unități între reprezentații județului, începând cu parlamentarii și terminând cu Dorel Popa și prefectul Dan Ungureanu, **fiecare trăgând într-o parte respectiv, în cea a interesului personal.**

(Continuare în pagina 5)

„Cancerul" de la Spitalul de Oncologie

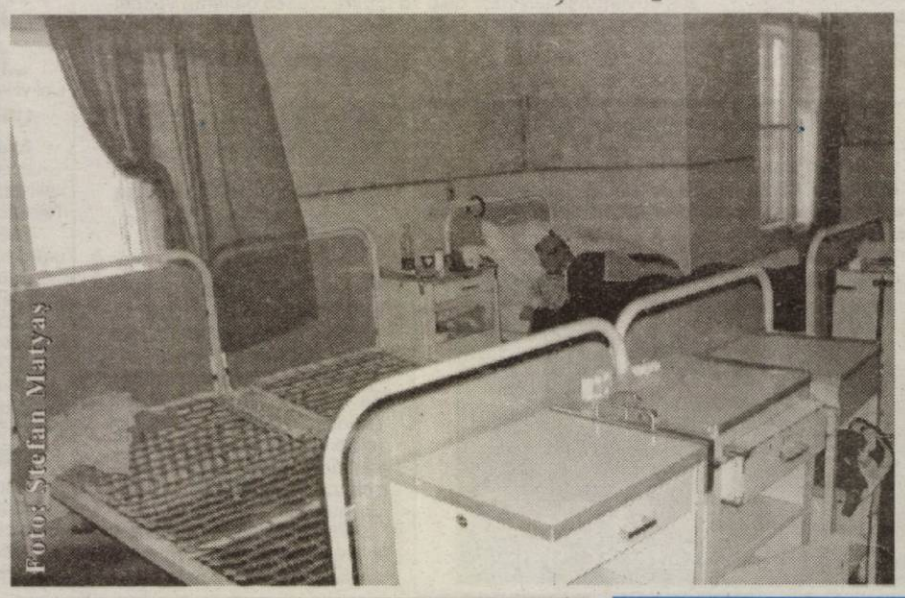
Foto: Ștefan Matyas

Clădirea Secției de Oncologie a Spitalului Clinic Municipal Arad creează o imagine dezolantă, care suferă parcă alături de pacienții care își trăiesc aici suferința. În spatele zidurilor susținute în bârne se ascunde o lume de coșmar: frig, pereți scorojiți, semn că bidineaua nu s-a mai atins de ei de ani în șir, ferestre care nu se închid, parchet deteriorat acoperit cu linoleum în aceeași stare, scaune reci, cu căptușeala ruptă, uși nevopsite, paturi fără saltea, tavane care pot în orice moment să cadă în capul pacienților, vase de wc fără capace, băi fără chiuvete, locul lor fiind ocupat de niște țevi ruginite atârnând pe lângă pereți, holuri întunecoase...totul pare o frântură a unui vis urât. Din păcate aceasta este realitatea pe care statul o oferă pacienților cu afecțiuni ce reprezintă cel mai mare procent al morbidității la nivel național: bolnavii de cancer.

Madiana Popescu

(Continuare în pagina 6)

Sărăcie lucie

Tată și fiică - într-o baracă friguroasă, pe strada Lacului

Într-o construcție din beton, amplasat pe strada Lacului - în fața clădirii în veci neterminate a Băncii Agricole - trăiesc, de multă vreme, două suflete rătăcite, pradă sărăciei cruntă și mizeriei. Chiar dacă baraca nenorocită și rece este dispusă central, **Gheorghe Buk**, de 50 de ani, și fiica lui, **Claudia**, de numai trei ani și patru luni, duc o viață de periferie. Periferie a societății, a suportabilului.

Cei doi n-au nici după ce bea apă. Între pereți din beton abia te poți răsuci. Într-o sobă, ca vai de lume, ard mocnit câteva vreascuri. Degeaba. Tot frig este. Răceala betonului se revarsă, parcă, din ziduri, direct în inimile celor doi locatari. Bărbatul este disperat. O disperare total neînțeleasă de micuța Claudia, care ne-a întâmpinat cu un zâmbet inocent, dătător de lumină. De altfel, singura rază de lumină din încăpere, mult mai puternică chiar și decât aceea a geamlâcului mizerabil care-i dă zilei o șansă în fața întunecimii dintre betoane.

Eugenia Pantea

(Continuare în pagina 6)

Președintele PNL, la Arad

Președintele PNL, Teodor Stolojan urmează să facă o vizită de trei zile în județul Arad, urmând a sosi în municipiu sâmbătă, aproape de orele prânzului. Liderul liberal are, în prima zi a vizitei, programată o întâlnire cu rectorul Universității Aurel Vlaicu, doamna Lizica Mihuț, cu începere de la orele 13. După care va susține (timp de trei ore) o prelegere în fața studenților și profesorilor, apoi se va întâlni cu Biroul Permanent Teritorial al filialei, va susține o conferință de presă, urmată de discuții cu membrii partidului.

Duminică, președintele Stolojan va vizita, la pas, municipiul Arad, urmând să meargă în Piața Mihai Viteazul, Piața Obor, Catedrala Nouă. În a doua parte a zilei, după-amiază, liberalii vor pleca în județ, însoțindu-l pe președinte la Târnova, Buteni și Șiria.

Luni, în cea de-a treia zi a șederii sale în județul Arad, Teodor Stolojan urmează să se deplaseze la Gurahonț, Sebiș și Ineu, acolo unde va avea întâlniri cu cetățenii din fiecare localitate, întâlniri care se vor desfășura la căminele culturale din respectivele orașe. De la ora 17,00, la Palatul Cultural, președintele liberal va avea o întâlnire cu arădenii.

A. O.

Sărbătoarea sportului arădean

Aseară, la Sala Sporturilor din orașul nostru, peste 1000 de arădeni au asistat la premierea celor mai buni sportivi ai Aradului pe anul 2003. Vedeta incontestabilă a acestei sărbători a fost multiplul medaliat european și mondial, halterofilul **Adrian Jigău**. Amănunte și declarații de la această seară de neuitat, în pag. 8.

Vine iarna

În intervalul 6-9 decembrie 2003 vremea se va răci accentuat în toată țara începând din Nord, devenind deosebit de rece. Vor cădea precipitații la început sub formă de ploaie care se vor transforma în lapoviță și ninsoare, mai întâi în jumătatea de Nord a țării, apoi în cea de Sud, iar vântul va prezenta intensificări îndeosebi în Est, Sud-Est și la munte. Începând din data de 8 decembrie a.c. vremea se va ameliora din punct de vedere al ninsorii.

Corleone
organizează
Revelion 2004
preț: 1.400.000 lei/pers.
Nunti si Mese festive
Preț: echivalent în lei a 15 Euro/pers.
Informații și rezervări la tel. 210.944, 0788.318.580.

INTERNEXT
Acces liber fără parolă !
Trafic NELIMITAT !
891234
Tarife fără TVA:
TARIF I Luni-Duminica 8-22 3,52 eurocenti/minut
TARIF II Luni-Duminica 22-8 1,76 eurocenti/minut
Info : 0257-285353; www.inext.ro

PARKTRONIC
Cel mai modern sistem de parcare din Romania
Cardurile de parcare si tichetele de o zi pot fi procurate de la magazinele ce afiseaza sigla Parktronic precum si de la masinile inscriptioante cu sigla Parktronic.
(c. 76/2003)

ASIROM
ASIROM oferă până în 31.12.2003
pentru asigurările de tip CASCO, CLĂDIRI și BUNURI nou încheiate
reduceri de primă între 20% și 40%
atât persoanelor fizice cât și celor juridice.
Aveți asigurările noastre.

Ultima oră

A fost închis magazinul Profi din Aurel Vlaicu

Aseară Direcția de Sănătate Publică Arad a sistat activitatea magazinului Profi din Calea Aurel Vlaicu. Motivele acestei măsuri radicale sunt foarte grave: mizerie, pereți scorojiți, lipsa apei calde, lipsa carnetelor de sănătate etc.

Inspectorii sanitari au ridicat peste 30 de probe din produsele expuse în magazin urmând a se efectua analize. Directorul executiv al DSP, Gabriela Târle a declarat: „deficiențele constatate sunt foarte grave și unitatea nu poate fi redeschisă până la remedierea situației". Conducerea firmei s-a ales și cu o amendă de 70 milioane lei.

M. Popescu

INCHIRIEZ SPATIU COMERCIAL B-DUL. REVOLUTIEI 100 m² TEL: 338244

Meditația zilei

„Cel mai bun profet al viitorului este trecutul".

Lord Byron, George Gordon

„Adevărul" vă ascultă

La telefonul dimineții, 280944, între orele 9,00-12,00

☎ Dl. **Ioan Albu**, din Grădiște, dorește să afle **în cât timp trebuie depuse la Arterm borderourile cu subvențiile pentru încălzire din momentul primirii facturii**. Am aflat pentru dumneavoastră că s-au schimbat prevederile Ordonanței 81, luna aceasta urmând ca **borderourile să fie depuse până cel târziu marți, 9 decembrie, asta în condițiile în care factura o veți primi sâmbătă, 6 decembrie.** Pentru lunile următoare nu s-a luat încă o decizie.

☎ A fost găsit în zona străzii Horia un **brac german**, mascul, de culoare maro-cafeniu, având la gât o zgardă maro închis. Proprietarii câinelui îl pot recupera sunând la telefonul **257.231**.

☎ La intersecția B-dului Dragalina cu strada Nicolae Bălcescu, chiar la piciorul podului Decebal, a fost găsită o **legătură de chei, cu toc de culoare închisă.** Cheile pot fi recuperate de la biroul de Sesizări și Reclamații al ziarului nostru.

Redactor de serviciu, T. D.

La telefonul după-amiezii, 280944, între orele 15,00-18,00

☎ **Dl. Popovici Romulus** ne semnalează faptul că stația de tramvai din P-ța Romană (de unde se ia tramvaiul către oraș) este improprie: nu are nici copertină, nici peron.

☎ Mai mulți cititori din Sânnicolaul Mic ne sesizează faptul că autobuzele de dimineață sunt supra-aglomerate și elevii micuți nu mai încap. Mai mult, ieri la 13,45, un elev care luase autobuzul pe care scria P-ța Romană - Sânnicolaul Mic, s-a trezit la ... Autogară.

☎ **Dl. Iercan Gavrilă** ne spune că **„viceprimarul Voicu și-a dat cuvântul la televizor că o să repare crucea de lemn vandalizată în fața Primăriei. Unde-i cuvântul, d-le Voicu?! ..."**

Redactor de serviciu, D. S.

Utilitare

PRIMĂRIA MUNICIPIULUI

Program de relații cu publicul (camera 5) luni-miercuri-vineri între orele 8-12; marți-joi între orele 8-12; 15-17 - tel. 284.744, tel. centrală 281.850.

PIEȚE, TÂRGURI

Astăzi este zi de piață la Ineu, Lipova, Covăsânț, Mișca, Moneasa, Șepreuș, Șimand, Vladimirescu, Șeitin. Tot astăzi se organizează târguri săptămânale la Ineu, Șepreuș, Șimand.

FARMACII DE SERVICIU

Farmacia **REMEDIUM** Arad, B-dul Revoluției nr. 52-54. Program luni-vineri: 7,30-20,00, sâmbătă 8,00-14,00. Telefon 233.195. Eliberăm rețete compensate și gratuite.

Farmacia **„OMNIAFARM"**, Calea Aurel Vlaicu, Bl. Z28, cu program zilnic de la orele 8,00-22,00. Telefon 271.724. Eliberăm rețete gratuite și compensate.

Farmacia **LIBRO PHARMA** NON STOP, Calea Aurel Vlaicu 60-68 (lângă stadionul UTA) telefon 212.992.

Farmacia **TEAHAFARM** Arad, B-dul Revoluției nr. 65. Program: luni-vineri 8-21, sâmbătă 9-13. Telefon: 254.587.

Farmacia **ELPIS PHARM** Micălaca, zona Piața Soarelui, str. Voinicilor, colț cu str. Păsunii, Bl. 193, sc. A, parter. Program: luni-vineri 8-20, sâmbătă 8,30-14. Tel: 259.619.

URGENȚE STOMATOLOGICE

Asigură Cabinetul din str. Crișan (în spate la Gionelli).

În zilele de sâmbătă și duminică, urgențe stomatologice asigură și cabinetul din B-dul Revoluției nr. 62, ap. 17, între orele 9,00-19,00. Telefon: 256.665.

Cabinetul Stomatologic din Calea Victoriei nr. 7A asigură zilnic urgențe, inclusiv sâmbăta, între orele 10-15. Telefon 0745.565.622.

Cabinetul stomatologic din B-dul Revoluției nr. 95, etajul I, asigură urgențe, zilnic între orele 8-14, telefon 282.184.

Cabinetul Stomatologic din str. Crișan nr. 6 (vizavi de Complexul Stomatologic) asigură urgențe stomatologice. Luni-Joi: 13,30-19,00; Vineri: 9,00-15,00. Tel. 338.101

Cabinetul Stomatologic din str. Românului nr. 4 (lângă antichitățile de pe colț cu Metianu) asigură zilnic urgențe stomatologice între orele 9-13; 15-20. Telefon 0744/752.020; 0723/013.704.

DISPENSAR VETERINAR

Dispensarul veterinar din Aradul Nou efectuează zilnic, orele 8-16 (sâmbăta 8-12 și duminica) examen trichineloscopic, vaccinări antirabice și sterilizări câini-pisici, însămânțări artificiale. Telefon 287.298.

CITIRE APOMETRE

Vineri, 5 decembrie: S. Secula, Gh. Sion, C-tin Gurban, Berzei, P-ța Eroilor, Banatului, Pașcani, Nucului, Păcăteanu, E. Monția, Frumoasa, Ștefan Zarie, Clopotului, Lipovei, Păstorului, Zefir, Argeș, D. Cantemir, Toporaș, Arcașilor, Calea 6 Vânători, Cedrului, Sălcuța, Siret, Paltinului, V. Hugo, Toamnei, Fulgerului, Călărașilor, Plopilor, Tr. Andreica, Secerei, Făt-Frumos, Corbului, Moldovei, Fagului, Grozăvești, Zambilelor, O. Creangă, Păcurarilor, Bogdan Voievod, I. Câmpineanu, C. Brâncoveanu, Baba Novac, Școalei, Obedenaru

ADMINISTRAȚIA FINANȚELOR PUBLICE

Administrația Finanțelor Publice a municipiului Arad: Asistență contribuabili (impozitul pe venitul global) - telefon 280.633, 280.733, int. 198 (persoane fizice) și 125 (persoane juridice) între orele 8,00-12,00. Informații mai pot fi obținute la adresa de web: www.finantearad.ro

ÎNREGISTRĂRI ÎN CAZ DE DECES

Biroul de Stare Civilă - decese face înregistrări după următorul program: sâmbătă și duminică, între orele 9,00-11,00. Tel. 281.850.

TELEFOANE DE URGENȚĂ

POMPIERI 981; 251.212
AMBULANȚĂ ARAD - 961 sau 251.313
POLIȚIE: 955
Numărul de centrală telefonică al I. J. P. (Inspectoratul Județean de Poliție) Arad: 207.100.

S. C. DISTRIGAZ-NORD S. A. TÂRGU MUREȘ

Sucursala de Distribuție a Gazelor Naturale Arad, Dispeceratul permanent - telefon 236.928; 256.928

DERANJAMENTE CURENT ELECTRIC

Tel. 235.991

S. C. SALUBRITATE S. A. ARAD

Dispecerat între orele 7,00-19,00. La telefonul: 280.873.

PROTECȚIA CONSUMATORULUI

B-dul Revoluției, nr. 50. Telefon: 257.049

DIRECȚIA DE SĂNĂTATE PUBLICĂ

Servicul de permanență: 254.438

GARDA FINANCIARĂ

B-dul Revoluției nr. 79, telefon: 281.119

INSPECTORATUL TERITORIAL DE MUNCĂ ARAD

Str. Episcopiei nr. 11-13, tel.: 211.762, 211.862, 257.251

AGENȚIA JUDEȚEANĂ PENTRU OCUPAREA FORȚEI DE MUNCĂ

Str. Gheorghe Lazăr nr. 20, tel: 281998, 211791.

POLIȚIA DE FRONTIERĂ

Tel.: 959

Calendar

Astăzi, Soarele răsare la ora 7 și 37 minute și apune la ora 16 și 36 minute. Au trecut 338 zile din acest an. Au mai rămas 27 zile până în 2004.

Praznicul zilei: Biserica ortodoxă: Sf. Sava cel Sfințit; Sf. Mc. Anastasie; Cuv. Nectarie; **Biserica greco-catolică:** Cuv. Sava cel Sfințit; **Biserica romano-catolică:** Fabiola, Csaba

A venit barza!

La Arad: Csernus Alexandra-Mădălina

Cinematografe

DACIA (tel. 255576): Dragostea costă (SUA) 11; 13,30; 16; 18,30; 21
MUREȘUL (tel. 280532): Kate & Leopold (SUA) 10; 12; 14; 16; 18
ARTA (tel. 280526): Misterul camerei galbene (Franța) 16; 18; 20
SALA MICĂ: X-Men (SUA) 15,30; 18,30
PROGRESUL (287094) 7 dec.: Cum să scapi de un tip în 10 zile (SUA) 15; 17
INEU (4-7 dec.): Al naibii tratament (SUA) 15; 17

Meteo

Vremea va fi în general frumoasă și se va răci ușor. Cerul va fi variabil, mai mult senin. Vântul va sufla în general slab la moderat la început din sector estic, apoi din sector nordic. Noaptea și dimineața izolat în zonele joase va fi ceață .

Temp. max.: 8 la 11°C; Temp. min.: -2 la +1°C

Foto: Șt. Matyaș

Mâine, la Librăria „Corina"
Mircea Dinescu lansează...

„Corijent la cele sfinte"

Librăria Corina (str. M. Eminescu nr. 2) găzduiește sâmbătă, 5 decembrie a. c., orele 12, lansarea cărții **„Corijent la cele sfinte"** de **Mircea Dinescu**.

Volumul cuprinde o selecție de scrisori ale poetului din perioada detenției la domiciliu (către Pleșu, către „Libération"), pamflete la adresa lui Ceaușescu și o antologie din publicistica actuală.

Prezentarea cărții o va face, în stilu-i caracteristic, chiar autorul, care va acorda și autografe.

Comenzi taxi

- ALFA PLUS 949; 349.349
- TAXI ALFA 22.88.88; 25.25.26; 0723-200.301; 0745-50.60.70
- TAXI ARAD 244.244; 274.444; 0722-755.440
- DIESEL STAR 212.222; 0722-361.011; 0745-645.645
- EUROPA 275.555; 0723-677.555; 0744-828.163
- FAVORIT 280.000; 281.111; 0740-083.333; 0742-409.992
- VALI DIESEL 280.705; 280.100
- MIRCO MILI 230.530; 230.730; 0740-152.828; 0723-062.366

Cinematecă

Casa de Cultură a Municipiului anunță publicul că, duminică, 7 decembrie, ora 19,00, în cadrul Cinematecii Mihai Popovici, care va avea loc la clubul **„Frontiera"**, spectatorii vor putea opta pentru unul din filmele: **„Romeo și Julieta"** în regia lui Buz Lhurmann sau **„Petrecerea"**, în regia lui Blake Edwards, cu Peter Sellers în rolul principal.

Horoscop

Vineri, 5 decembrie

Berbec (21.03-20.04). Asistați la realizări deosebite ale persoanelor din anturajul dvs. Nu puteți decât să vă bucurați pentru ei.

Taur (21.04-20.05). Succesele pe care le așteptați nu vor întârzia să apară. În plan sentimental, lucrurile evoluează cât se poate de bine.

Gemenii (21.05-20. 06). Situația financiară vă creează în aceste zile probleme deosebite. Vă va fi greu să faceți față cheltuielilor ce se vor impune, dar până la urmă veți găsi soluții.

Rac (21.06.-22.07). Vă este greu din toate punctele de vedere. Trăiți un puternic sentiment de frustrare, de însingurare.

Leu (23.07-22.08). Pe cât posibil nu vă implicați în activități la limita legalității, căci ați putea avea probleme cu autoritățile.

Fecioara (23.08-22. 09). Sunteți relaxați și bine dispuși. Șansa vă surâde într-o mare măsură și cea mai mare parte a inițiativelor dvs. se vor bucura de succes.

Balanța (23.09-22.10). Sunteți destul de agitați, așa că nu este cazul să vă implicați în activități riscante.

Scorpion (23.10-21.11). Activitățile sociale sunt deosebit de avantajoase pentru dvs. în această perioadă. Prietenii nu vă lasă singuri la greu.

Săgetător (22.11-21.12). Aveți șanse reale de a vă îmbunătăți situația profesională. Vi se repartizează noi sarcini la serviciu și vă bucurați de apreciere din partea șefilor și a colegilor.

Capricorn (22.12-19.01). O zi cu multă muncă și rezultate mulțumitoare. Răbdarea și disciplina vă ajută să depășiți cu bine neplăcerile cu care vă confruntați.

Vărsător (20.01-20.02). Nu sunteți prea mulțumiți, deși nici nu aveți de ce să vă plângeți. Nu reușiți să vă remarcați, indiferent de eforturile pe care le veți face.

Peștii (21.02-20.03). Din punct de vedere financiar situația este destul de complicată. O datorie mai veche va trebui onorată, ceea ce vă va încurca puțin lucrurile, dar nu pentru mult timp.

ADEVĂRUL
Cotidian independent Arad

Editor: S.C. ADEVĂRUL Arad S.R.L.
COD FISCAL R 1681938 ● COD SICOMEX 19.604 ● CERTIFICAT J 02/1886 / 31 X 1991 ● COD SIRUES 020956601 ● ISSN 1220 - 7489

Redacția și administrația: 310130 Arad, Bd. Revoluției nr. 81. Telefoane: SECRETARIAT - 281802, fax 280655, 280625; ADMINISTRAȚIE - CONTABILITATE - 281797; MICA PUBLICITATE - 210775; MAREA PUBLICITATE - 280904; CLUBUL PRESEI - 280989.

Consiliul de administrație: președinte - MIRCEA DORGOȘAN, telefon 281802, 280625; **vicepreședinte - MIRCEA CONTRAȘ**, telefon 280854; **membri: LIZICA MIHUȚ**, telefon 280070, **ȘTEFAN TABUIA**, telefon 280854, **MIRCEA ȚIȘCĂ**, telefon 280904.

Colegiul de redacție: ȘTEFAN TABUIA (redactor-șef), telefon 280854; **MARCEL CANCIU** (șef secție foto), telefon 281701; **ALEXANDRU CHEBELEU** (șef secție sport), telefon 281701; **GABRIELA GROZA** (secretar general de redacție), telefon 280854; **VASILE FILIP** (șef secție cultură-învățământ-tineret), telefon 281855; 280003; **IOAN IERCAN** (șef secție politică), telefon 280943; **DORU SAVA** (șef secție social-economic), telefon 281738; **NICOLAE OPREAN** (șef secție actualități), telefon 281855; 280003; **MIRCEA ȚIȘCĂ** (șef secție publicitate și difuzarea presei), telefon 280904; **MIRCEA CONTRAȘ** (vicepresedinte al consiliului de administrație), telefon 280854; **MIRCEA DORGOȘAN** (președinte al Consiliului de administrație), telefon 281802, 280625.

Tiparul executat la S.C. MEDIAGRAF S.A. ARAD, str. Feleacului F.N., telefon 250902, fax 250920

Adresa Internet http://adevarul.arad.ro

S.C. „Adevărul" SRL nu-și asumă responsabilitatea pentru conținutul materialelor publicate, aceasta revenind în exclusivitate autorilor.

CUR$UL VALUTAR

VALORI ÎNREGISTRATE IERI, 4 DECEMBRIE 2003

Denumirea valutei	BNR	BCR		BRD		Banca Transilvania		Banca Românească		Banca Romexterra		Alpha Bank	
		C	V	C	V	C	V	C	V	C	V	C	V
Euro	40335	40100	40600	40020	40520	39800	40500	40100	40550	39980	40600	40000	40500
Dolar S.U.A.	33429	33100	33600	33130	33650	33000	33500	33171	33654	33020	33670	33080	33640
Forint	150	140	154	142	152	145	153	-	-	144	151	-	-

În decembrie,

Angajații mai multor spitale își așteaptă salariile pe ... august

● Necesarul pentru plata restanțelor în sănătatea arădeană - 35 de miliarde de lei ● Neînțelegerile de la Gurahonț pot costa 2 miliarde de lei

Cel mai fierbinte punct de pe ordinea de zi a ședinței de ieri a Comisiei de Dialog Social a fost situația salariilor din sănătatea arădeană. Greu de crezut, dar în decembrie, mai sunt spitale din județ care nu și-au primit banii de salarii de mai multe luni. Singurele spitale care sunt la zi, și cu plata integrală a salariilor, sunt Județeanul, Municipalul, Maternul, Dezna, Căpâlnaș, Mocrea și Serviciul de Ambulanță. La celelalte, „găurile" sunt mai mici sau mai mari. În cazul Lipovei s-au plătit salariile doar până în septembrie, și atunci 80%, iar al Chișineu Criș-ului e achitat avansul pe noiembrie. În situații disperate sunt angajații spitalelor Gurahonț, doar cu luna iunie plătită, Ineu, cu avansul pe iulie primit, Sântana, cu iulie achitată și Sebiș, cu salariile pe august primite. Directorul adjunct al Direcției de Sănătate Publică, Camelia Stoian, spune că s-a înaintat Casei de Sănătate această situație. „Față de ultima ședință s-a mai achitat o parte din bani. S-a făcut un pas și sperăm să continuăm".

Necesarul pentru plata salariilor restante în spitalele arădene este de 35 de miliarde de lei. „Din discuțiile cu directorul general al CNAS, referitoare la plata acestor salarii restante, am aflat că în

Foto: M. Szegö

scurt timp va fi o rectificare de buget pentru asta. Problema salariilor e foarte probabil să fie rezolvată", spune Gheorghe Domșa, directorul general al CAS Arad.

„În preajma sărbătorilor de iarnă mai auzim de salarii neachitate pe iulie, august ... Oamenii sunt foarte supărați, nemulțumiți. Sperăm să se rezolve problema, să se încheie anul și banii să se acorde", spune Lucian Lagșaghi, președintele CNSLR Frăția Arad, din care face parte sindicatul celor din sănătate, Sanitas.

Directorul Direcției Generale a Muncii, Solidarității Sociale și Familiei, Victor Neamțiu, a prezentat situația (viitoarei) unități medico-sociale din Gurahonț. Aceasta, din cauza unor neînțelegeri, ce pot costa 2 miliarde de lei, riscă să nu mai fie înființată. Despre acest subiect puteți citi în ziarul de mâine.

Gerlinde Knap

Primăria scoate la licitație terenuri pentru garaje

„Cererea foare mare pe acest segment ne-a determinat să identificăm spații în cartierele Aradului care să se preteze la construirea de garaje. Deocamdată am găsit o suprafață de 206 metri pătrați în cartierul Aurel Vlaicu suficientă pentru 15 garaje", ne-a informat viceprimarul **Emanoil Voicu.**

Garajele ce pot fi construite sunt provizorii, din metale ușor demontabile la nevoie, având în vedere că prin licitație se va obține doar închirierea terenului. Contractele vor fi anuale, iar prețul de pornire al licitației nu poate coborî sub **un euro pe metru pătrat pe an.**

În perioada care urmează, Primăria va încerca identificarea de astfel de terenuri și în celelalte cartiere din municipiu.

S.Ambruș

Reprezentant al Armatei SUA - la Prefectura Arad

O delegație a cultului creștin baptist, condusă de pastorul Zaharia a purtat ieri o discuție cu prefectul Dan Ungureanu, însoțită fiind de dl. David West, locotenent colonel al Armatei SUA, în Delta Force. Responsabil al suportului religios al armatei, David West a ținut să mulțumească României, pentru implicarea și contribuția ei la acțiunile militare din afara granițelor țării. La rândul său, prefectul Dan Ungureanu a prezentat oaspeților relațiile bune dintre bisericile diferitelor culte care se regăsesc în județ precum și realizările economico-sociale ale Aradului, ținând în același timp să-și exprime convingerea că fiecare are dreptul la o viață spirituală liberă, lipsită de constrângeri de orice natură.

M. Popescu

Angajăm remizieri (de preferință bărbați pensionari) pentru a distribui abonamente la domiciliu prin contract de comision.

Informații la telefon: 281.797.

Petardă cu bucluc?!...

Un Opel s-a făcut scrum pe Calea Aurel Vlaicu

Foto: Șt. Matyaș

Ieri noapte un Opel Astra a luat foc în timp ce se afla parcat peste drum de magazinul Profi. Martorii spun că înainte de izbucnirea incendiului s-a auzit o bubuitură puternică. Focul ar fi putut fi stârnit de o petardă aruncată sub mașină... Pompierii sunt însă de altă părere și lansează ipoteza că incendiul a fost provocat de la un scurt circuit produs la cablurile electrice ale mașinii care se presupune că au fost defecte sau neizolate corespunzător. Pompierii au acționat prompt însă mașina era deja arsă în proporție de 90 la sută. În apropierea Opelului se afla un TIR care ar fi putut lua foc dacă nu interveneau ferm Pompierii.

O.Bulzan

Cronica măruntă

● Asociația pentru Protejarea și Ajutorarea Handicapaților Cardiaci Operați în România (APAHCOR) face un apel către cei care doresc să acorde un sprijin financiar filialei arădene, în vederea creării unor condiții optime de tratament post-operator pentru cardiaci. Contul filialei este 407299606116, deschis la BRD, Sucursala Județeană Arad.

● Odată cu frigul de afară a intrat în „conservare" și sala de așteptare a Stației C.F.R. Sântana. Imaginea a rămas aceeași de acum câteva luni: fire de curent electric ce atârnă de tavan, calorifere dezafectate și un geam acoperit cu scânduri. Am fi nedrepți, însă, dacă nu am spune că în biroul cheferiștilor s-au adus aparate de aer condiționat...

● **Horia Cârpaci**, de 19 ani, din Șiria și **Ioan Bogdan Bibilean**, de 18 ani, din Zimandul Nou, în timp ce se aflau în restaurantul Stației CFR Arad au sustras, din haina unui arădean, un inel din aur și 300.000 de lei. Pentru „discreția" cu care au făcut-o, sunt cercetați, de polițiști, în stare de libertate.

● Tot în stare de libertate este cercetat de polițiști și **Ioan Pascu**, de 33 de ani, din Șimand. Acesta a sustras, din cămara unui consătean, 20 de kilograme de slănină și un sac de porumb, toate valorând două milioane. Dacă n-a avut porc de tăiat...

● După câteva luni în care au reușit să fugă de răspundere, au fost prinși și introduși în arestul Poliției **Ioan Guțu**, de 25 de ani și **Lucian Teodor Radu**, de 24 de ani, ambii din Mocrea. Băieții au de executat câte doi ani și patru luni închisoare de căciulă, pentru comiterea infracțiunii de ultraj contra bunelor moravuri. Până ies, va fi liniște și pace.

● **Gheorghe Opre**, de 33 de ani și **Ioan Dominte**, de 39 de ani, din Șilindia, sunt cercetați de Poliție în stare de libertate, pentru că au sustras arbori în valoare de peste șapte milioane de lei, de pe parcela unei consătene. Pentru cinci copaci, dau acum socoteală.

● În cursul zilei de ieri, trei șoferi au rămas fără permise de conducere, fiindcă au urcat la volan doar după ce au consumat niscaiva băuturi alcoolice. Polițiștii i-au salvat însă la timp, ridicându-le permisele de conducere. **Gheorghe Morcan,** de 55 de ani, din Arad, **Dimitrie Florea Dema,** de 30 de ani, din Nădab și **Niculae Corotu,** de 43 de ani, din Comlosu Mare, județul Timiș, au destul timp la dispoziție să se gândească la ce-ar fi putut păți.

Într-un accident grav de circulație

Tatăl a doi copii din Lipova s-a prăpădit pe Valea Mureșului

Ieri dimineață, la ora șase și jumătate, pe Valea Mureșului, în apropiere de satul Nicolae Bălcescu, a avut loc un grav accident de circulație, în urma căruia un bărbat și-a pierdut viața. **Ciprian Gabriel Tămâian,** de 35 de ani, din Lipova, în timp ce se deplasa înspre Deva cu o Dacia 1300 (AR-05-RLS), a intrat, pe nepusă masă, pe constrasens, din motive pe care polițiștii n-au reușit să le stabilească. Din direcția opusă venea însă, regulamentar, o autoutilitară marca Mercedes, cu număr de Argeș, condusă fără cusur de **Iulian Cornel Mihalache**, de 25 de ani, din Roșcov, Argeș. Cu o viteză destul de mare, Dacia a intrat în coliziune cu autoutilitara, făcându-se praf. Șoferul și-a pierdut viața pe loc. Polițiștii încearcă, încă, să stabilească motivele care l-ar fi putut îndemna pe șoferul Daciei să intre pe contrasens, atâta timp cât nu avea în față nici un autovehicul și nici ceața, atât de obișnuită pe Valea Mureșului, nu a fost la fel de densă ca de obicei.

Ciprian Tămâian era căsătorit, avea doi copii și era angajat al unei firme din Deva, desfășurându-și activitatea la punctul de lucru al acesteia din Lipova.

Eugenia Pantea

400 de milioane, de la bancă, cu giranți fictivi

Monica Hiraim, de 32 de ani, din Sântana, a dat dovadă de multă ingeniozitate pentru a intra în posesia unui împrumut bancar. Timp de mai multe săptămâni, s-a ocupat intens cu **falsificarea mai multor adeverințe de salarizare** ale unor colegi de-ai săi de la Uzina de Apă din localitate, unde era contabilă, falsificând inclusiv copiile după cărțile de muncă ale acestora. Osteneala i-a folosit pentru a putea beneficia de împrumuturi bancare în valoare de 450.000.000 de lei. Noroc că a fost prinsă la timp, până nu s-ar fi îngroșat gluma. Colegii ei s-au trezit, pe nepusă masă, giranți „cu acte în regulă".

E. P.

Biciclist norocos, la Macea

Ieri noapte, după ora zero, pe DJ 709/B, în localitatea Macea, a avut loc un accident de circulație în care a fost implicat un biciclist inconștient. **Ioan Simion**, de 45 de ani, din Macea, în timp ce-și conducea autoturismul proprietate personală, l-a surprins și accidentat pe **Rusalim Ardelean,** de 55 de ani, din aceeași localitate, care circula, din sens opus, cu o **bicicletă nesemnalizată**. Ca norocul, victima a fost accidentată ușor.

E. P.

EXPRESS
serviciul de expedieri urgente
Din 1 iulie la toate agentiile ATLASSIB
POSTA ATLASSIB CURIER RAPID
de la 2 €/kg
Pentru voi
ROMÂNIA⇔AUSTRIA 48 h ROMÂNIA⇔ITALIA 48 h
ROMÂNIA⇔GERMANIA 48 h ROMÂNIA⇔SUEDIA 72 h
ROMÂNIA⇔FRANȚA 48 h ROMÂNIA⇔SPANIA 72 h
INFORMAȚII 08010 100100
NUMĂR UNIC DE TELEFON
* TELEFON FĂRĂ SUPRATAXĂ
Tel/fax 0257-270562, tel 0257-256595
(c.17/2003)

NOU
A.T.I.P.O. 1
Călătoriți prin noi în Europa!
TRANSPORT INTERNAȚIONAL DE PERSOANE
AUSTRIA-ITALIA-SPANIA-PORTUGALIA-GERMANIA-BELGIA-OLANDA-FRANȚA
Ofertă specială
REPREZENTANȚA LUCKY TOUR - SAIZ TOUR societate Spaniolă - Română
SPANIA 110 EURO
REZERVĂRI ȘI INFORMAȚII:
TEL.: 254.745, 281.028, 0788.43.68.48
(c.a.689/2003)

★Armin MAYER Reisen★ ERIKA INVEST★
Transport de persoane Germania, Italia, Spania
ITALIA de la 95 EURO
GERMANIA de la 70 EURO
SPANIA de la 110 EURO
● Asigurări medicale la prețuri minime
Str. Unirii nr.7 (la ARTEXIN - ATIC CENTER) Tel: 0257-214.399, 338550.
Str. 6 Vânători nr.2-4 0257-219.866; 214.044 0257-285.611, 0724 721 420.
(c.a.689/2003)

Comunicate de presă

Universitatea „Aurel Vlaicu" conferă titlul de Doctor Honoris Causa doamnei prof. univ. dr. ECATERINA ANDRONESCU

Azi, 5 decembrie a.c., ora 11,00, în Aula Magna „Iuliu Maniu" a Universității „Aurel Vlaicu", B-dul Revoluției nr. 81, va avea loc festivitatea de decernare a înaltului titlu academic de **Doctor Honoris Causa**, doamnei prof. univ. dr. **ECATERINA ANDRONESCU**, o personalitate de anvergură a învățământului românesc.

Sunt invitați să participe toți ce care doresc să fie alături de Universitatea „Aurel Vlaicu" în aceste momente de reper în viața academică arădeană.

Prof. univ. dr. Lizica MIHUȚ,
Rectorul Universității „Aurel Vlaicu"

THEODOR STOLOJAN, invitat de onoare al Universității „Aurel Vlaicu"

Una din personalitățile cu totul remarcabile în domeniul științelor economice este **THEODOR STOLOJAN**, deopotrivă expert al Băncii Mondiale, profesor universitar, specialist de talie internațională.

Universitatea „Aurel Vlaicu" are prilejul de a-l avea ca invitat sâmbătă, **6 decembrie a.c.**, când în Aula Magna „Iuliu Maniu", va susține o prelegere de trei ore (13,00-16,00), cu privire la **„Integrarea economică europeană"**.

Sunt invitați să participe tot cei interesați de această temă de o reală actualitate.

Prof. univ. dr. Lizica MIHUȚ,
Rectorul Universității „Aurel Vlaicu"

„Divertis Lemn"

Poezie, tehnologie, educație, științe, informatică, Moș Nicolae, toate au avut un singur nume: **Divertis Lemn**, activitate inițiată la Grupul Școlar Forestier de ing. Corina Popovici și bibliotecar prof. Ligia Dan, în data de 3 decembrie 2003.

La buna desfășurare a activității a contribuit conducerea școlii, d-na director Maria Isopescu și d-na director adjunct Georgeta Tînjală.

O simplă lecție de consolidare, prin aplicarea creatoare a brainstorming-ului și a interrelaționării curriculare s-a transformat într-un concurs cultural-tehnic și distractiv, cu elemente de tehnologie a lemnului, integrat în întrebări de cultură generală, proverbe și ghicitori, informatică, literatură.

Elevii participanți, respectiv clasele a XI-a au fost premiați cu diplome și... dulciuri, profesorii cu bețe ornamentale din... lemn, realizate în cadrul cercului de arte decorative condus de elevul Iosif Buzgău din clasa a XI-a C, maistru instructor Tiberiu Popa, prof. Carmen Stegeanu și ing. Corina Popovici, totul în spiritul sărbătoriii Sf. Nicolae.

Concluzia finală a fost că: TOATE DRUMURILE DUC LA... LEMN!

I. I.

Adunarea generală anuală a medicilor veterinari

Colegiul Medicilor Veterinari din România, Consiliul Județean Arad, Direcția Sanitar-Veterinară Arad și Asociația Medicilor Veterinari din România, filiala Arad convoacă pentru data de 10.12.2003, ora 10, toți medicii veterinari din județul Arad, la Adunarea generală anuală.

Pe ordinea de zi figurează:

• Programul strategic al acțiunilor sanitar-veterinare pe anul 2004; • Legislația sanitar-veterinară și integrarea în U.E.; • Raportul financiar al CMV - Ro, C.J. Arad la 30.09.2003; • Rezoluția Congresului Național de Medicină Veterinară - Iași 2003 și problemele dezbătute la Consiliul Național a CMV - Ro. 13-15.11.2003 și Diverse.

Adunarea generală va avea loc în sala **Aula Magna** a **Universității „Aurel Vlaicu"**, B-dul Revoluției.

Mâine, premieră la Teatrul de Stat

Spectacol de poezie pe versurile lui Adrian Păunescu

Cea de-a cincea premieră a Teatrului de Stat este un demers cultural inedit: spectacolul de poezie **„Din doi în doi"**, pe versurile lui **Adrian Păunescu**. Regizoarea **Alexandra Gandi** a conceput un scenariu după poeziile de dragoste ale lui Păunescu, cu patru personaje, cu decor și coregrafie, astfel încât montarea depășește granițele clasicului recital de poezie, devenind un veritabil spectacol.

Cele patru personaje sunt întruchipate de patru actori tineri ai teatrului arădean: **Zoltan Lovas, Costin Gavază, Angela Petrean** și **Carmen Butariu**. Scenografia poartă semnătura **Oanei Văran Goia**, iar coregrafia este realizată de **Francisc Valkay**. De light-design s-a ocupat ing. **Lucian Moga**, iar coloana sonoră a fost aleasă de **Alexandra Gandi**.

Premiera are loc **mâine, 6 decembrie, de la ora 18**, în prezența poetului Adrian Păunescu. Cu acest prilej, autorul își va lansa și volumul de versuri „Din doi în doi".

C. L.

De Sfântul Nicolae - și pensionarii se distrează

În drumul său pe la copii, Moș Nicolae va trece, astăzi, și pe la Centrul de zi pentru vârstnici, din Micălaca.

Aceștia se vor putea bucura, începând cu orele 18,00, de o petrecere organizată pentru ei, cu ocazia zilei de Sf. Nicolae. Atmosfera va fi întreținută de corala centrului, care a pregătit pentru acest eveniment un program de colinde. **„Pensionarii se vor îndulci cu prăjituri de la un laborator de patiserie, prin amabilitatea d-nei Maria Darie, vor putea servi ceai și cafea"**, arată Dorina Maciu, referent la Centrul de zi pentru vârstnici.

D. Roman

Expoziția: „Pentru că aici este mai bine de trăit decât în țara șvabilor..."

Astăzi, 5 decembrie 2003, ora 13, la Muzeul de Artă din Arad (str. Gh. Popa de Teiuș, nr. 2-4, etaj II), va avea loc vernisajul expoziției ***„Pentru că aici este mai bine de trăit decât în țara șvabilor"***. **Din sud-vestul Germaniei în Banat și Transilvania"**, organizată de Haus der Heimat des Landes Baden-Württemberg (Stuttgart, Germania). Ea ilustrează, într-o manieră ingenioasă care combină piese originale cu un bogat material complementar, inclusiv multimedia (stație audio, aplicații IT cu touch-screen), fenomenul migrației de populație din Landul Baden-Württemberg înspre Banat și Transilvania pe parcursul secolelor XVIII și XIX. Expoziția, deschisă până în 11 ianuarie 2004, a presupus un serios efort organizatoric din partea muzeului arădean - unul din cele cinci locuri de prezentare a ei în România.

Festivalul iernii la Chișineu-Criș

Astăzi, începând cu orele 17:00, Casa de Cultură a orașului Chișineu-Criș va găzdui „Festivalul iernii". Spectacolul este organizat de către Lucian Birta - directorul casei de Cultură și Carmen Chirilă - profesor la Grupul Școlar Agricol și cuprinde momente artistice tematice, muzică (Cristina Cosma și Corul Grupului Școlar Agricol) și o piesă de teatru - „Oameni de vânt" (de W. Inge), pusă în scenă de trupa „Electroartiștii". Prețul biletului va fi simbolic - 10 mii de lei.

B.O.

Incendiu dramatic la Pâncota

Lăsați nesupravegheați, copiii s-au jucat cu focul. Doi au scăpat, iar doi au murit carbonizați...

Besede Aurica Floarea locuiește în Pâncota, pe strada Crișan nr. 58. Ieri dimineață a plecat prin oraș, la muncă, lăsându-i pe cei patru copii sub îngrijirea soțului. Soțul - Munteanu Florin - este gropar și, tocmai când trebuia să stea cu copiii, a fost chemat să sape o groapă în cimitir. A plecat fără nici o problemă, lăsându-i singuri pe **Munteanu Florentin** și **Munteanu Florentina**, de patru ani, **Munteanu Florina** de doi anișori și **Munteanu Liviu**, de doar șase luni. Reșoul - singura sursă de încălzire - a fost lăsat în priză...

La ora 11,30, o vecină vede că din locuința unde cei patru copilași rămaseseră nesupravegheați iese fum și flăcări și cheamă pompierii din Pâncota. Aceștia vin în zece minute la fața locului și constată drama: camera în care stăteau micuții era arsă în totalitate, copiii de patru ani reușiseră să fugă din casă, iar **Munteanu Florina** (2 ani) și **Munteanu Liviu** (șase luni) erau carbonizați în totalitate. Cauza incendiului a fost stabilită cât se poate de clar: chibriturile. Făptașul? Probabil Munteanu Florin, băiețelul de patru ani, care dorea să-l imite pe tatăl lui atunci când își aprinde țigara... În primă fază, s-a crezut că reșoul este cauza producerii incendiului. Apoi, din declarațiile mamei copiilor a rezultat că băiatul cel mare a greșit (adevărul doar Dumnezeu îl poate ști...). Un singur chibrit a fost suficient pentru a aprinde, ca pe o torță, salteaua patului umplută cu paie... Apoi, flăcările au înlănțuit casa modestă din chirpici. A urmat tragedia care a cutremurat toată Pâncota. Cei doi copilași, victimele neglijenței părinților, au trecut în neființă. Primarul orașului, Iosif Retter, s-a arătat foarte mâhnit de întâmplarea nefericită petrecută în Pâncota. El a ajuns la fața locului la doar câteva minute după ce incendiul s-a stârnit. După constatările medicului și ale pompierilor sosiți la fața locului, Retter le-a sugerat organelor în drept să ducă cei doi copii într-un cenrtru în care să fie supravegheați (cel puțin temporar) și să li se ofere consiliere psihologică. **„Singurul lucru care îl mai putem face pentru familia îndoliată este să îi acordăm o sumă de bani care să acopere toate cheltuielile de înmormântare. Având în vedere că este vorba și de o familie cu posibilități materiale mai reduse, consider că este un gest creștinesc cu care toți pâncotanii ar fi de acord"**, a declarat pentru ziarul nostru **Iosif Retter**.

Doru Sinaci
Olimpiu Bulzan

Un brad imens în fața Primăriei

Mai târziu decât s-a preconizat, bradul de Crăciun a fost amplasat astăzi în fața Palatului Administrativ. Întârzierea a fost cauzată de mărimea arborelui care nu a putut fi montat în stativul folosit anul trecut și a necesitat confecționarea unuia nou. Pomul de Crăciun are nu mai puțin de 17 metri înălțime, a fost adus de la Dezna și este cel mai mare exemplar instalat în fața Primăriei în ultimii 10 ani, așa că împodobitul lui va da ceva de furcă angajaților.

În afară de bradul de la primărie, patru astfel de pomi, puțin mai mici, vor fi instalați în diferite zone ale Aradului: Podgoria, Billa, Piața UTA și Piața Romană.

S. Ambruș

Foto: M. Szego

Proiect îndrăzneț

Rețeaua de canalizare a localităților județului ar costa 100 de milioane de euro

Jurgen Schmidt, reprezentantul Pactului de stabilitate pe zona de vest, s-a întâlnit, ieri, cu vicepreședintele Consiliului Județean Arad, Gheorghe Falcă, după ce, cu o zi înainte a susținut o conferință la Timișoara cu privire la strategia de dezvoltare regională.

Vizita domniei sale a fost una informativă, cu referire la relațiile dintre regiune și euroregiune și la proiectele de dezvoltare finanțate de Comunitatea Europeană. La Timișoara s-a mai discutat despre strategia de dezvoltare a Euroregiunii DKMT, având în vedere planurile individuale ale fiecăreia dintre cele trei regiuni componente: România - V Vest, Ungaria - cu cele cinci județe componente și Vojvodina. În acest scop a fost elaborată și o declarație, care vine să consfințească cele discutate.

Jurgen Schmidt va vizita toate județele euroregiunii iar prima oprire a fost la Arad. Cu acest prilej, vicepreședintele Gheorghe Falcă a prezentat proiectul introdus pe programul Phare 2003 de Infrastructură Mare și anume, modernizarea drumului care leagă județul Arad - stațiunea Moneasa de județul Bihor.

„Proiectul cu pricina se află pe primul loc. Pe anul 2004 ne gândim la alte două proiecte de infrastructură mare și mică. Este vorba despre drumul care leagă comuna Brazii (Mădrigești) de Vărădia de Mureș (Julița). Pe infrastructură mică avem nevoie de finanțare pentru canalizarea și alimentarea cu apă potabilă la nivelul întregului județ. Pentru canalizare ne sunt necesare 103 milioane de euro, iar pentru introducerea apei potabile - 43 de milioane de euro", a declarat Gheorghe Falcă.

Sorina Ambruș

Domșa - demis de Europa FM

Contrar știrei difuzate ieri de postul de radio Europa FM, în care se preciza că Gheorghe Domșa nu mai e director general al Casei de Sănătate Arad, acesta ocupă, în continuare, funcția amintită. „Am purtat o discuție cu Delia Bonca (liderul Sanitas Arad- n.r.) și la nici zece minute, asta s-a spus pe radio. Asigur presa că încă mai sunt director la Casă", a spus dr. Domșa în cadrul Comisiei de Dialog Social de ieri. Suntem convinși că la mijloc a fost vorba de o neînțelegere sau de o interpretare greșită a lucrurilor.

G. Knap

Lansare de carte: „Tăcerile din noi"

În prezența unui numeros public, ieri, în Holul Roșu al Teatrului de Stat a fost lansat volumul de poezie **„Tăcerile din noi"** de **Alexandru Adrian Tiulea**. Autorul, student la Facultatea de Teologie, este la a treia sa carte de poezie, toate apărute la editura „Viața arădeană". Gazda manifestării a fost **Sabin Bodea,** directorul editurii.

În prezentarea cărții, scriitorul **Vasile Dan**, președintele filialei Arad a Uniunii Scriitorilor, a subliniat tematicile abordate de tânărul autor, mai presus de toate fiind cea religioasă, amintind aici de scriitorii care au marcat tradiția literaturii religioase universale și românești. **„Poezia lui Alexandru Tiulea înseamnă purificare. Aceasta este adevărata sa motivație"**, a remarcat Vasile Dan. Profesorul **Iulian Negrilă** a ținut să nuanțeze: **„Nu este poezie religioasă, ci conține elemente religioase; substanța lirică este izvorâtă din religie"**. Despre vocația teologică a autorului a vorbit părintele **Simion Mladin,** secretar eparhial, de la care am aflat că Alexandru Tiulea nu este numai „un talent înnăscut", cum au spus profesioniștii literelor, ci și un student eminent și o voce remarcabilă în strana noii catedrale unde cântă.

C. L.

Peste 10 mii de pachete de țigări „Ronson" - abandonate în câmp

O patrulă a polițiștilor de frontieră de la Nădlac a descoperit, abandonate în câmp, nu mai puțin de 10.500 de pachete de țigări netimbrate, marca Ronson, în valoare de 420 de milioane de lei.

Țigările au fost reținute, iar în prezent Inspectoratul Județean al Poliției de Frontieră face cercetări pentru identificarea proprietarului, deși șansele ca acesta să fie descoperit sunt extrem de reduse. Faptele de acest gen se sancționează cu amenzi care se ridică la 25 de milioane de lei.

S. A.

Liberalii au încă un consilier municipal

PNL a absorbit Partidul Popular Creștin

Liberalii arădeni au anunțat ieri, într-o conferință de presă, că Partidul Popular Creștin (PPC), filiala Arad, a ales să treacă în bloc la formațiunea condusă de Teodor Stolojan. Acest lucru s-a întâmplat din dorința tuturor membrilor PPC, exprimată prin vot în cadrul unei conferințe județene, în ciuda faptului că la București, conducerea centrală a partidul a hotărât fuziunea cu Acțiunea Populară a lui Emil Constantinescu. Ieri, la sediul PNL, Eugen Vancu - fostul președinte al PPC Arad a stat alături de Titus Gheorghiof, președintele PNL și a declarat că liberalii au, începând cu momentul fuziunii prin absorbție, încă câteva sute de noi membri.

Deputatul Gheorghiof a spus că **„în acest moment suntem o adevărată forță politică de dreapta”** și că este convins că Alianța DA PNL-PD va câștiga alegerile din Arad. Din punctul de vedere al lui Eugen Vancu, cel care este și consilier local municipal, Acțiunea Populară, spre care s-au îndreptat foști colegi ai săi din alte județe, nu este **„decât o aventură, dar una fără nici o finalitate”**.

Ce vrăji a făcut PSD-ul?

Prezentat de vicepreședintele Mihăiță Calimente drept omul care vine cu „artileria grea”, Gavril Popescu a criticat nou apărută broșură care prezintă realizările administrației pesediste condusă de Dorel Popa. **„Minciuni clare, gogoși, a început campania electorală, așa își arată administrația Popa disprețul față de arădeni, prezentându-le realizări care nu sunt doar ale lor. Dar de ce nu apare în broșură și o fotografie cu o gheară pusă pe o roată de mașină. Când mă uit la aceste pagini în vine în minte următoarea întrebare: Ce vrăji a mai făcut Samanta, adică PSD-ul?”** a spus Gavril Popescu.

În continuare, candidatul liberal pentru Primăria municipiului Arad a prezentat niște documente care - susține dumnealui - reprezintă rezultaul real al sondajului făcut de PSD în urmă cu câteva luni, intitulat „Spune tu care sunt prioritățile Aradului!”: **„Vă spun doar niște cifre și vă veți da seama de ce pesediștii n-au prezentat, atunci, rezultatele: 1. 80% dintre cetățeni sunt nemulțumiți de starea cartierului în care locuiesc; 2. 75 % dintre cetățeni ar schimba primarul și 90 % ar schimba sistemul de parcare. Doar 250 de persoane, din cele 2000 intervievate, au răspuns la întrebarea vizând cel mai apreciate acțiuni ale primarului Dorel Popa. Cele 250 de persoane apreciază, în proporție de 80 %, dezvoltarea Ștrandului Neptun.”**

Situație sarmalizată

„Să ne spună domnul Dorel Popa cum comentează rezultatul la întrebarea vizând acțiunile sale. Cum comentează că 96 % din dintre cetățeni susțin că majoritatea acțiunilor sale sunt greșite?” a lansat întrebarea Gavril Popescu, acesta fiind completat de fostul primar al Aradului, Valentin Paul Neamț, cel care declara: **„Dacă sarmalele sunt o realitate, atunci administrația are realizări. Avem parte de o situație sarmalizată”.**

În finalul conferinței de presă, Mihai Calimente n-a scăpat prilejul de a-l ataca pe pesedistul Coloman Edeleni. Despre acesta, în timp ce indica o poză în care apare, în broșura PSD, Coloman Edeleni echipat bucătar, Calimente a spus: **„Acesta este nivelul de pregătire al domnului Edeleni Coloman”.**

Alin Olteanu

Alarmă pentru arădeni!

Este a doua oară când, în mod oficial, premierul A. Năstase ridică problema unei noi împărțiri administrativ-teritoriale a României. A făcut-o în primăvară la Târgoviște, a reiterat-o deunăzi la Cluj-Napoca. În speță, A. Năstase propune o Românie cu 20 de județe. De ce 20? Pentru că în felul acesta fondurile europene ar putea fi mai ușor asimilate. În plus, mai puține județe înseamnă mai puțină birocrație, o mai eficientă subsidiaritate, o mai bună administrație. Acestea ar fi argumentele pe care le scoate la vedere premierul Năstase. Și ele pot să stea în picioare, pentru că sunt argumente acceptabile.

Dincolo de argumentele la vedere, A. Năstase are și un motiv foarte serios - mai ascuns, crede el - când face propunerea cu 20 de județe. Reducerea la jumătate a județelor presupune o logistică destul de complicată, timp pentru a rezolva această logistică și A. Năstase ar putea invoca acest timp în sprijinul său pentru a amâna alegerile locale după alegerile generale, spre sfârșitul primăverii lui 2005. De ce să le amâne? Pentru că PSD, la ora actuală are structuri locale bine puse la punct, care structuri pot avea un rol decisiv în alegerile generale. Pierzând o parte din aceste structuri dacă alegerile locale se vor ține în iunie 2004, PSD pierde destule șanse la alegerile generale din toamna anului 2004.

Este simptomatic faptul că premierul Năstase aruncă pe piață tot felul de variante de alegeri, situația devenind comică la un moment dat: premierul se contrazice de la o lună la alta, iar uneori de la o zi la alta. De unde această agitație? De la creșterea în sondaje a Alianței PNL-PD, o alianță care nici un este cunoscută decât de 60% din electorat. În timp ce PSD scade sau, în cel mai bun caz, staționează, Alianța PNL-PD crește în mod constant.

Revenind la cele 20 de județe propuse de premier, pentru a doua oară în mod oficial, arădenii ar trebui să simtă pericolul dispariției județului Arad de pe harta țării. Aradul nu are nici politicienii bătăioși care să meargă la București pentru a susține interesele Aradului și, să recunoaștem, nu are nici suficiente argumente de ordin economic, logistic sau administrativ. Timișoara este cu mult peste Arad din toate punctele de vedere. Că este așa s-a demonstrat tot timpul, diverse instituții arădene luând drumul Timișoarei. La nord, Oradea este un oraș care are mai multe argumente, inclusiv cel al așezării teritoriale.

Prin urmare, județul Arad ar fi la mijloc între Timișoara și Oradea. Desființarea Aradului ca județ ar avea un puternic impact negativ asupra economiei, administrației, politicii și culturii arădene. Ceva similar cu transformarea Aradului în raion al fostei regiuni Banat. Dacă nu chiar și mai rău, Aradul rămânând un simplu municipiu fără a avea în subordine nici o împărțire administrativ-teritorială.

Nu vreau să agit spiritele, ci doar să trag un semnal de alarmă la un viitor care nu pare nicidecum roz dacă se va materializa ideea cu cele 20 de județe. Nu zic să fim fataliști și să stăm cu mâinile în sân. De aceea, aștept din partea politicienilor arădeni și, în general din partea personalităților arădene din orice domeniu, să iasă din amorțeală, să învingă inerția și să încerce măcar să pregătească o soluție de avarie. Pentru că o soluție trebuie să existe, indiferent dacă propunerea lui Năstase se va petrece mai devreme sau mai târziu. Pentru că Uniunea Europeană o să ne impună regionalizarea, deci schimbarea actualei împărțiri administrativ-teritoriale. Cine gândește cu cinci minute mai devreme are șanse mai mari.

I. Iercan

În 2004 PSD s-ar putea alia cu PNL

După alegerile parlamentare din 2004, în vederea alcătuirii guvernului, PSD ar putea încerca o alianță politică și cu alte partide în afară de UDMR, a declarat, miercuri, vicepreședintele PSD Nicolae Văcăroiu.

Aflat la Râmnicu Vâlcea, unde a condus ședința Consiliului Județean al Partidului Social Democrat, președintele Senatului a declarat: "Vreau să fiu bine înțeles. Și după alegerile de anul viitor, tot PSD-ul va fi vioara întâi în România. Dacă, însă, nu va mai fi posibil să constituim o majoritate doar cu UDMR, vom încerca o alianță politică și cu o altă formațiune parlamentară, probabil cu PNL. Cu PD mi-e greu să cred că ne vom alia în vederea guvernării, iar cu PRM nu vom face alianță în nici un caz".

URR Arad solicită CLM dezbatere publică cu privire la sistemul de parcare Parktronic

Membrii Uniunii pentru Reconstrucția României filiala Arad au lansat ieri o cerere, depusă la secretariatul CLM, prin care, în temeiul articolului 6, alin (7) și (8) din legea nr. 52/21 ianuarie 2003, solicită Consiliului Local să organizeze o dezbatere publică asupra proiectului de hotărâre privind modificarea și completarea hotărîrii nr 161/2002 pentru aprobarea Regulamentului de organizare și funcționare a parcărilor publice din municipiul Arad. Cei de la URR Arad își motivează cererea spunând că hotărârea în cauză, cu privire la sistemul de parcare, are efecte asupra unui număr mare de membri ai comunității și că este oportună consultarea societății civile, a asociațiilor și sindicatelor afectate.

Marcel Chișcan, consilier local municipal, secretar al URR Arad, în legătură cu solicitarea făcută, a declarat pentru „Adevărul”: **„Am făcut acest demers, pe de-o parte din dorința sinceră de a identifica soluții în problema Parktronic, agreate de cetățeni și, pe de altă parte, de a implica arădenii în procesul de decizional privind problematica care privește comunitatea. Este important să înțelegem că de fiecare dintre noi depinde găsirea soluțiilor viabile în problemele care ne privesc. Sper ca dezbaterea publică pe acest subiect să fie o reușită și să se bucure de o prezență mare a cetățenilor”.**

În altă ordine de idei, duminică, la București, la World Trade Center, sala New York, urmează să se desfășoare Convenția Națională a URR, la care vor participa zece arădeni dintre cei 320 de delegați.

A.Olteanu

Adevăr sau intoxicare?

(Urmare din pagina 1)

De aici, cele mai mici fonduri bugetare, de aici cacialmaua cu uite autostrada, nu e autostrada, de aici pierderea câtorva instituții de vază în favoarea Timișoarei etc. etc. etc.

Dar pe cine interesează aceste lucruri? Pe politicienii noștri? Să fim serioși, ei fiind interesați doar de buzunarul și de prosperitatea lor în rest, Dumnezeu cu mila! **Aceasta și nu alta este explicația încercării de răsturnare a lui Dorel Popa!** Pentru că este limpede că cine va pune mâna pe funcția de președinte al PSD va tăia și spânzura în județ. Nu știu cât, o jumătate de an sau poate mai mult, dar chiar în condițiile pierderii alegerilor de către PSD, **partidul va obține, totuși, câteva locuri în Parlament, locuri pe care cine și între cine se vor împărți? Evident, că între cei care vor conduce PSD-ul! Ca să nu mai vorbim și despre locurile de consilieri, „cadouri” de loc de lepădat** după cum bine se observă și care reprezintă o excelentă răsplată pentru fidelii grupului câștigător. De aici, așadar, bătălia pe viață și pe moarte pentru înlăturarea lui Dorel Popa și a echipei sale, treabă care s-ar putea să reușească, totul depinzând de ce „pile” are unul sau altul la București, mai exact ale cui sunt mai mari și mai tari aceste pile la București!

Personal, am unele dubii în legătură cu o asemenea mișcare, ele fiind motivate de **inoportunitatea schimbării unei întregi conduceri județene cu doar 6 luni înaintea alegerilor,** o evidentă greșeală de tactică, care - chiar în condițiile deficiitului de popularitate ale lui Dorel Popa - ar duce la o inevitabilă bulversare și ruptură a organizației județene și municipale PSD. Pentru că o fi Dorel Popa puțin iubit de către unii, dar este cert că sunt și destui care fie din interes, fie din alt motiv îi sunt fideli și aceștia nu se vor împăca deloc cu înlocuirea lui cu un altul. De ce? Simplu: **pentru că schimbarea echipei lui Dorel Popa înseamnă și schimbarea a tot felul de șefi și de șefuleți care mă îndoiesc că se vor împăca cu pierderea unor privilegii,** și ca atare, vor reacționa pe măsură. Cum? În o mie de feluri, care vor produce unele seisme ce s-ar putea să atârne greu în balanța viitoarelor alegeri.

Și mai este un lucru de discutat, respectiv acela că înlăturarea lui Dorel Popa din funcția de președinte a PSD **înseamnă automat și găsirea unui alt candidat pentru Primăria Aradului,** pentru că este limpede că darea sa afară din conducerea partidului îl face incompatibil cu reprezentarea PSD-ului la un asemenea nivel. Ce se va face în acest caz? Din câte am înțeles cealaltă tabără a pregătit deja trei posibili înlocuitori ai lui Dorel Popa la alegerile pentru Primărie - culmea este că unul dintre ei a aflat din... ziar acest lucru! - în general, oameni cunoscuți în Arad, dar care vor trebui să „tragă” tare în cele 6 luni rămase până la alegeri pentru a se impune în ochii arădenilor și a le câștiga încrederea și votul. **Treabă grea, dar nu imposibilă.**

Trăgând linie și adunând, cum se spune, se poate zice că răsturnarea din interior a lui Dorel Popa - dacă se va întâmpla - **va însemna un cadou nesperat acum, de Sărbători, pentru Opoziție care își vede astfel șansele mărite considerabil în lupta pentru câștigarea Primăriei Aradului.** Dar să mai așteptăm.

P.S. Aud, în ultimul moment, că pe lista - de fapt, în fruntea ei - pentru alegerile de primar al Aradului se află înscris și actualul prefect, **dl. Dan Ungureanu.** Cât este în aceasta adevăr și cât intoxicare? Greu de spus, eventuala candidatură a d-lui Ungureanu fiind una, evident, de greutate și care poate schimba radical situația. Oricum, misterul s-ar putea dezlega peste două săptămâni, termenul de grație acordat de către ministrul Ilie Sârbu cu ocazia vizitei sale la Arad. Deci, încă o dată, să mai așteptăm!

„Cancerul“ de la Spitalul de Oncologie

(Urmare din pagina 1)

Zece miliarde pentru salvarea secției

În ultimul deceniu, nimeni nu s-a mai arătat interesat să investească în renovarea clădirii care adăpostește unica secție de Oncologie de pe raza județului. Promisiuni, promisiuni și atât. În ultima perioadă a apărut și zvonul că proprietarul în drept al imobilului ar fi deschis un proces la Strassbourg, prin care își revendică averea. În lipsa unei dovezi scrise care să probeze veridicitatea zvonurilor, a apărut însă scuza pentru a nu se mai aloca nici un ban în acest sens. Bugetul spitalului căruia îi este subordonată secția este mult prea mic pentru a suporta o astfel de lucrare, a cărei valoare se ridică la peste 10 miliarde de lei. Celelalte autorități locale însă nu par a da nici un semn că ar dori să facă ceva pentru acești năpăstuiți ai sorții.

Trei medici la 12.000 de pacienți

La fel ca în întregul sistem sanitar arădean, secția funcționează sub normativul de personal. Asta ținând cont de faptul că trei medici și nouă asistenți au în tratament peste 12.000 de bolnavi de cancer. Pentru cei care trebuie internați, unitatea are doar 45 de paturi disponibile. 45 de paturi în timp ce Aradul este primul județ în clasament sub aspectul gradului de morbidiate în rândul populației. 45 de paturi, în condițiile în care anual se depistează câte 300 de noi cazuri de cancer la suta de mii de locuitori și se efectuează câte 3000 de internări. O situație jalnică, chiar tragică, care nu interesează pe nimeni, cu excepția cadrelor medicale care lucrează aici, a celor care suferă pe paturile mizere și a familiilor lor.

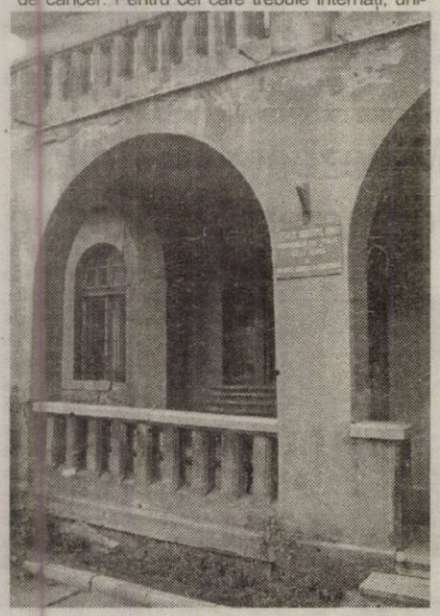

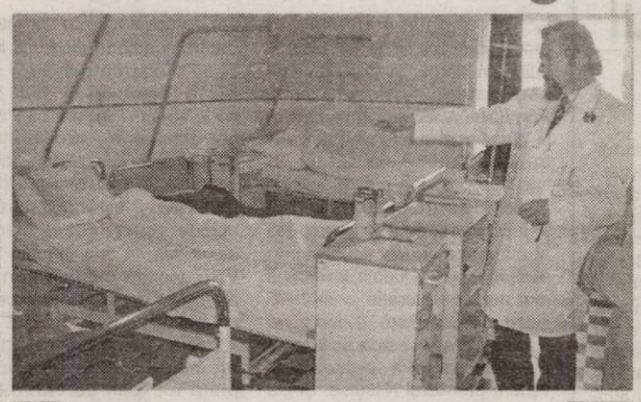

Se lasă podeaua, crapă pereții

Un dute-vino continuu

Jalnic este și modul în care se servește mâncarea. Infirmierele aduc hrana în găleți, cu cărucior, de la bucătăria Spitalului Municipial. Tot cu cărucior sunt transportați și bolnavii pentru a li se efectua o simplă analiză de sânge sau o radiologie, secția neavând în dotare nici un aparat modern, cu excepția câtorva calculatoare în care se ține evidența pacienților.

Neajunsurile din spital nu sunt suficient de mari pentru hoții care nu pierd ocazia de a se plimba prin clădire și de a pune mâna pe tot ce le cade sub ochi: săpun, capace WC, hârtie igienică. Spitalul nu își permite plata salariului unui portar. Dar de fapt un astfel de post nici nu-și are sensul pentru că spațiul din fața spitalului a devenit loc de parcare pentru cei care se ascund de „gheara galbenă“, în curte fiind un continuu „dute-vino“.

Temperaturi de sub 10°C

Parcă peste toate ar trece pacienții cu vederea, dar peste frigul dinăuntru, nu! Nu este destul de dureroasă suferința din pricina bolii, ei mai trebuind să o îndure și pe aceea a frigului?! În timpul iernii, 20 la sută din secție nu este încălzită, pacienții fiind tratați și la temperaturi sub 10 grade. „ S-au aerisit toate caloriferele și totuși nu s-a îmbunătățit situația. Nu putem folosi nici radiatoare, atât pentru a economisi bani, cât și de teama unui incendiu provocat de instalația electrică deteriorată. Ne descurcăm cum putem. Mutăm pacienții dintr-un salon în altul. Facem cu schimbul“, afirmă dr. Szekely O. Csaba, șeful Secției Oncologie.

Tavane proptite cu ...dosare

Structura de rezistență a imobilului este sub orice critică. „ De Paști am fost chemat de acasă, spunându-mi-se că se surpă tavanul. Ce să fi făcut? Am proptit tavanul cu stative din fier. Au trecut luni de zile, dar de atunci nu s-a întâmplat nimic. Toată lumea spune că ne vom muta. Dar oare când se va întâmpla asta? Din câte am înțeles se pare că aceste clădiri în care funcționează spitalele nu se retrocedează. Într-un fel ar fi bine să rămânem aici, în sensul că este mai mult spațiu adecvat pentru acest gen de pacienți“, susține dr. Szekey.

Conducerea Spitalului Clinic Municipal Arad a găsit un spațiu în care să mute secția în cauză. Problemă e însă că o altă secție aparținătoare Spitalului Clinic Județean ar trebui la rându-i să evacueze spațiul pe care îl folosește la ora actuală în incinta spitalului Municipal. Demersuri greoaie, căi încâlcite.. de pe urma cărora nu suferă decât cei în suferință: bolnavii.

❖ ❖ ❖

Imagini șocante, condiții insuportabile, în care ar putea ajunge la un moment dat oricare dintre noi. Ca și când lovitura sorții nu ar fi fost destul de crudă, acești oameni mai trebuie să lovească și de ignoranța autorităților, demonstrată prin atât de uzitatele cuvinte goale: nu sunt bani!

Foto: Ștefan Matyaș

Dilema pesedistă

*Când un partid se află în opoziție, de regulă, are parte de liniște. Când însă ajunge la putere, parcă ar cădea blestemul asupra sa și parcă oamenilor li se întunecă mintea. Probabil, mulți își mai amintesc câte frământări au fost în PNȚCD Arad când acesta, prin CDR, era la putere. În patru ani au schimbat trei președinți de organizație și trei prefecți. În tot acest timp, la PDSR era liniște și nimeni nu tânjea să-i ia locul lui Crăciun Avram. Logic, pe undeva, fiindcă a fi președintele unei organizații județene aflată în opoziție nu primești nimic, nici onoruri, nici funcții. Cel mult are **onoarea** de a munci pentru a ridica partidul la viitoarele alegeri. Cum însă PDSR a cucerit puterea, cum și scaunul de președinte al PDSR Arad a devenit important și râvnit. Cum se știe, două tabere s-au confruntat, iar de câștigat a câștigat Dorel Popa, oarecum un outsider, un om venit din afara partidului.*

ACCENTE

Dar chiar dacă a câștigat o poziție, Dorel Popa nu și-a câștigat liniștea. Explicabil. Pe de-o parte, fiindcă este vorba de un partid aflat la putere, cu acces permanent la ciolan. La fel de fel de ciolane. Pe de altă parte, explicabil prin dorința de revanșă, de recuperare a poziției și a avantajelor conferite de aceasta a celor din tabăra care a ratat preluarea puterii de la Avram Crăciun. Astăzi, când nu s-au împlinit nici doi ani de când Dorel Popa e în fruntea PSD Arad, poziția sa este extrem de șubredă. „Vechii“ s-au regrupat și sapă cu sârg sub scaunul președintelui. Un președinte care a făcut și marea, poate ireparabila greșeală, de a se pune rău cu prefectul Dan Ungureanu. Fapt cu atât mai surprinzător cu cât Dan Ungureanu l-a susținut enorm pe Dorel Popa, la începutul mandatului său de prefect, unii avertizându-l chiar că riscă să se compromită împreună cu primarul. Orgoliul, mă gândesc, l-a determinat pe Dorel Popa să nesocotească sprijinul prefectului și să-i întoarcă spatele, la un moment dat.

ACCENTE

Mai are Dorel Popa zile în fruntea PSD Arad? Unii dintre pesediști spun că zile sunt puține. Alții spun că vor cădea și Popa, și Dan Ungureanu. Unii merg cu previziunile până la a-l vedea pe umanistul Dan Ivan ca nou președinte al PSD. E greu de anticipat ce se va întâmpla la PSD Arad și poate nici măcar ministrul Ilie Sârbu, cel care răspunde de organizația arădeană, nu știe cum se va termina această luptă surdă, purtată mai mult prin culise și în care loviturile sunt mai ales sub centură. Întrebarea pe care și-o pun mulți este dacă Bucureștiul va sacrifica un primar cu șanse mari de a fi reales, respectiv dacă va risca să facă din Dorel Popa un adversar, poate cu statut de independent, poate ca reprezentând un alt partid, la alegerile locale ce vor avea loc peste șase luni. De fapt, în jurul acestei dileme se învârtește întreaga chestiune.

Tristan Mihuța

La Arad, de Sfântul Nicolae, în 1944

Era o zi de sărbătoare, cu zăpadă și frig. Mă aflam pe un pat din spitalul militar Zl 112 Arad, rănit în luptele de la Tisa, iar în acea zi ne aștepta în gară trenul sanitar, pentru a fi duși la alt spital din țară. Cei ce au putut merge pe picioarele lor au fost conduși pe jos la tren, iar cei ce nu se puteau duce pe jos, erau duși cu targa la un colț de stradă, de unde îi transportau mașinile. Pe mine, ce nu puteam merge pe jos, m-au dus cu targa doi ostași bătrâni, concentrați, dar mașina plecase. M-au pus jos pe trotuarul cu zăpadă și ei au plecat cu targa la spital, cu gândul că va veni iar mașină și mă va duce și pe mine, dar mașina nu a mai venit. Eram fără cămașă și ismene, nici ciorapi, bască, cu o cască de fier pe cap, iute m-a prins un frig mare și am tremurat și am plâns. Lumea îmi punea dulciuri în casca de fier, dar s-au aflat doi domni cu suflet mare care au mers după targă la spital și m-au pus pe ea, m-au dus ei la spital, urcând scările la etaj, până m-au pus în pat și m-au acoperit. Nu știu dacă le-am mulțumit, nu i-am întrebat cum îi cheamă - eu nefiind din județul Arad -, nu am intervenit pentru a-i cunoaște. Numai că întotdeauna, de Sfântul Nicolae, îmi aduceam aminte de ei și le mulțumeam în sufletul meu pentru acel mare bine ce mi-au făcut în timpuri grele din viața mea. Acuma am ajuns să fiu mutat în județul Arad, la fiul meu și aș dori mult să aflu numele și domiciliul acelor doi inimoși oameni, să le pot mulțumi și răsplăti omenia și fapta acea mare a lor pentru mine, atunci, în 5 decembrie 1944. Dacă sunt în viață, poate vor citi aceste rânduri și îi rog să mă caute la telefon: Pecica 469119 sau nr. de casă 1417. În caz că au murit, zic din tot sufletul ca Dumnezeu să așeze sufletele lor unde drepții se odihnesc. În caz că familiile lor își aduc aminte de fapta lor bună, să mă caute și ei.

Dumitru Nadiș,
Veteran și invalid de război

Acțiune umanitară a studenților medicinișt

Asociația studenților medicinișt arădeni din cadrul Universității de Vest „Vasile Goldiș“(Facultatea de Medicină Generală) organizează de Sfântul Nicolae o acțiune umanitară la Secția de Pediatrie a Spitalului Clinic Județean Arad. Studenții medicinișt doresc să aducă un strop de bucurie în sufletele copiilor internați la Spitalul Județean. **„Proiectul se numește „O bucurie pentru un copil“ și sperăm să fie o reușită...“**, ne-a declarat **Viorica Leordean**, președintele Asociației Studenților Medicinișt.

Sărăcie lucie

Tată și fiică - într-o baracă friguroasă, pe strada Lacului

(Urmare din pagina 1)

Cine-i Moș Nicolae?!

Claudia s-a născut din relația de concubinaj a tatălui său cu o arădeancă. **„Am cunoscut-o pe mă-sa acum cinci ani, n-aș mai fi cunoscut-o!** - a spus bărbatul. **Se numește Claudia Săcărica Covaci și are 29 de ani. Am avut cu ea fata asta, iar după o vreme m-am trezit că a plecat de acasă. Umblă și în zi de azi vagaboandă prin gările din țară și se întinde pe unde apucă, cu unii, cu alții...“**

Gheorghe Buk își crește minunea de fată singur. Claudița, îmbrăcată gros, cu haine care abia-i dau voie să se miște, ne explică, foarte corect, că ea-i săracă și că mănâncă numai macaroane: **„Nu-mi plac** - adaugă - **dar le mănânc. Numai și numai macaroane...“** Frumușică foc, Claudia ne-a cucerit. Alți copii de vârsta ei nu leagă atâtea fraze ca și ea. Îl spune dintotdeauna pe „r“ și ne șoptește că ea știe să-și scrie numele. A făcut un semn, cu pixul, pe o carte, și ni l-a arătat: **„Uite, a zis, am scris Gheorghe Buk!“** Involuntar, am scăpat o lacrimă... Spre a ne năuci complet, s-a întors, brusc, înspre noi, întrebându-ne: **„Cine-i Moș Nicolae?“** Copilul ne-a „ucis“. Am amuțit iremediabil. Am vrut, imediat, să aflăm cum de-a ajuns tatăl ei într-o asemenea situație...

Coșmelia neîncăpătoare din beton, în care Gheorghe Buk și fiica lui își duc zilele, ar îngrozi pe oricine...

Istoria nenorocului

Gheorghe Buk a venit la Arad, din Cluj, în '91, când a început construcția clădirii ce urma să fie a Băncii Agricole, ca muncitor. După câțiva ani însă, lucrările s-au sistat, iar firma l-a ținut în continuare, ca angajat, însă în calitate de paznic. Nu a durat mult nici situația aceasta. În final, omul a ajuns pe drumuri, fără nici un venit și fără să mai aibă de lucru. La Cluj nu avea rost să se întoarcă, fiindcă nu ar fi avut unde să stea. A locuit, până atunci, în casa părintească, dintr-un cartier al orașului, pe care însă frații săi au vândut-o și nu i-au dat din ea nici un sfanț. **„Au semnat în locul meu la notar, cum că aș fi fost acolo, de acord cu ei, iar acuma... am ajuns pe drumuri. Am ajuns în situația aceasta disperată.“**

Cei doi trăiesc exclusiv din alocația micuței, de 210.000 de lei pe lună. Mănâncă doar ce mai primesc, de la unii, alții, pe la care omul merge cu ziua să lucreze. Nu se dă înapoi de la lucru, dar oamenii, când îl văd, nu au încredere prea mare în el, că este jerpelit, cu dantura praf, ca vai de lume. **„Oamenii nu știu însă că eu n-am făcut nici un minut pușcărie, în viața mea, și că n-am nici măcar o sută de lei datorie...“**

Tragedia lui **Gheorghe Buk** este incomensurabilă. Noaptea, când fata doarme, umblă prin parcuri să adune vreascuri. Ziua umblă de nebun prin oraș, să-și găsească ceva de făcut. În tot acest timp, fata stă singură, între betoane. Nu are la îndemână nici măcar un aparat de radio, darmite televizor, și vorbește încât n-am putut să nu ne întrebăm de unde știe atât de multe... Când își aduce aminte, își strigă tatăl. Dacă acesta nu vine, se joacă mai departe. Și mușcă dintr-o napolitană veche, rătăciță pe-un colț de masă.

Mamă rea, dar cu principii

Gheorghe Buk a vrut, la un moment dat, să-și dea fata într-o casă specializată, de tip familial, să fie crescută cum se cuvine, în condiții potrivite pentru un copil. A și reușit, dar n-a ajuns să stea micuța câteva luni într-un cămin, spre a se decide mai apoi unde ar putea fi retrimisă, că a sosit, de prin peregrinări, mama cea „vagaboandă“. Supărată, culmea!, că Gheorghe „a dat copilul la lelenț“, s-a dus și a luat fata, imediat, înapoi. Bineînțeles, n-a stat cu ea decât vreo trei zile și dusă a fost. Nici până în zi de azi nu și-a mai făcut apariția.

❖ ❖ ❖

Cei doi oameni, tată și fiică, au nevoie disperată de ajutor. Acea fetiță nevinovată trebuie să afle, **de la noi**, cine este Moș Nicolae și, mai apoi, cine este Moș Crăciun. Oricine, dacă ar vedea fața acelei micuțe, ar hotărî, pe loc, că trebuie ajutată. Că trebuie să afle și ea care este gustul ciocolatei. N-a mâncat ceva dulce decât când a primit de la cineva. Dar se întâmplă rar. Tatăl ei, dacă l-ar angaja cineva și ar câștiga ceva bani, i-ar cumpăra mai multe. Știe tâmplărie. Și mai este și un om care se ocupă de casă, gătește, spală - cu apă adusă de la bazinul de înot de la Pădurice - își crește copilul. Dar ceea ce trăiesc cei doi nu este viață. Este coșmar, chin, suferință. Însă, cu siguranță, din clipa în care aceste rânduri vor fi citite, ei nu vor mai fi singuri...

Gheorghe Buk se joacă mereu cu Claudița, o dulceață de fată, fericită că are pix, să scrie...

Foto: Ștefan Matyaș

Ne lasă și inima

Afecțiunile cardiovasculare - „inamicul numărul unu" al românilor

● „Lipsa banilor își pune amprenta asupra sănătății", spune dr. Codin Olariu

În România, jumătate din decesele produse sunt datorate bolilor cardiovasculare, sunt de părere specialiștii. Cea mai frecventă formă de manifestare a afecțiunilor cardiovasculare - de care suferă foarte mulți români - este boala coronariană. Doctorul **Codin Olariu**, șeful Compartimentului de Terapie Intensivă Coronariană din cadrul Spitalului Clinic Județean Arad, spune că în județul nostru, în ultimii ani, se constată o creștere a numărului de suferinzi de boală coronariană (infarct miocardic acut, angină pectorală, moarte subită coronariană). „Există o discuție legată de această creștere, dacă ea e reală sau aparentă. Aparentă, deoarece s-au îmbunătățit mijloacele de diagnosticare; boala exista și înainte, n-o puteam diagnostica, dar acum o diagnosticăm mai bine, mai frecvent. Reală, că într-adevăr a crescut numărul cazurilor. Vedem mult mai mulți bolnavi de aceste boli, decât în urmă cu zece ani. De asemenea, a scăzut vârsta apariției acestei boli. Vedem mai des ca altădată, la bărbați, la 30 și ceva de ani, infarcte miocardice".

Cauzele apariției bolilor de inimă sunt multiple, de natură genetică, de natură habituală. Modul în care fiecare mănâncă, se îngrijește, poate contribui la instalarea acestor boli. „Alimentația bogată în sare, în grăsimi - cum se întâmplă la noi mai ales în zonele rurale, duc la creșterea colesterolului în sânge, **colesterolul** fiind unul din principalii factori de risc pentru bolile coronariene. În egală măsură trebuie menționat **fumatul**. În țările civilizate sunt campanii naționale antifumat, spre exemplu în Statele Unite fumatul e interzis în locurile publice, greu găsești un restaurant unde să poți fuma, în

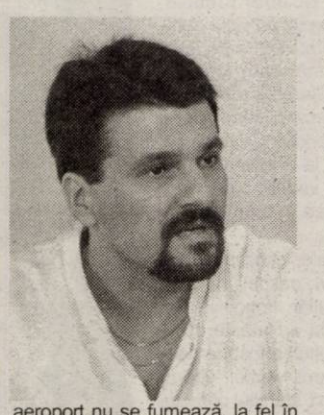

aeroport nu se fumează, la fel în instituțiile publice. În ultima vreme și la noi există o asemenea lege, dar nimeni nu o respectă, nimeni nu se ocupă de pedepsirea celor care nu o respectă. Fumatul, alături de creșterea grăsimilor în sânge și de **hipertensiunea arterială** reprezintă principalii factori de risc pentru boala coronariană. La noi se mănâncă nesănătos, se fumează foarte mult, e foarte multă hipertensiune arterială și nici nu se tratează cum trebuie și atunci așa se explică incidența și prevalența crescută a bolilor cardiovasculare", spune dr. Olariu.

Și **stresul** poate contribui, într-o anumită măsură, la instalarea acestor boli. Mulți români se confruntă cu nesiguranța zilei de mâine iar de grijile cotidiene parcă nu mai scap. „Și factorii socio-economici au un impact asupra bolilor cardiovasculare. O alimentație rațională costă bani, ca să mănânci sănătos e scump. Lumea neavând bani, neavând un statut economic corespunzător, nu poate mânca sănătos. Oamenii mănâncă multă pâine, multe grăsimi și iată cum lipsa banilor își pune amprenta asupra sănătății. Trebuie să subliniez că și mentalitatea joacă un rol cel puțin la fel de important. E cunoscut că la români există principiul „nici o masă fără carne, și în special carne de porc", mâncarea să fie grasă, dacă nu, nu-i sănătoasă".

Între bolnavii de inimă, predominanți sunt bărbații, sexul masculin fiind un factor de risc. „Dacă ești bărbat ai o șansă mai mare decât o femeie la apariția bolii coronariene", explică dr. Olariu.

Orice persoană care observă apariția unei dureri în mijlocul pieptului, care urcă eventual în umărul stâng sau în gât, durere sub formă de strângere și nu de înțepătură, care apare la mic efort (la mers) și dispare la repaus, trebuie să se prezinte imediat la medic. Însă oamenii nu trebuie să aștepte apariția bolii, ci să o prevină.

Tratamentul lunar pentru cei cu afecțiuni cardiovasculare nu e deloc ieftin, el depășind jumătate de milion de lei, asta în condițiile compensării medicamentelor. Dar se știe că de multe ori se întâmplă ca la farmacii bolnavii să fie nevoiți să plătească în totalitate medicamentul de care au nevoie. Explicațiile sunt mereu aceleași „nu mai sunt fonduri". „În general, în județul nostru situația medicamentelor compensate e bună. Au fost sincope de câteva zile, dar în general s-au dat, spre deosebire de alte județe. Pentru infarctul miocardic și pentru angina pectorală avem astăzi un tratament foarte bun, apropiat de ceea ce se întâmplă pe plan mondial. Din păcate, la noi, din cauza compensării foarte proaste a medicamentelor și a puterii slabe de cumpărare a pacienților, medicamentele sunt scumpe", încheie doctorul Codin Olariu.

Gerlinde Knap

Rotary Club Dell Adda dezvoltă programe cu Universitatea „Aurel Vlaicu" din Arad

Colaborarea dintre Universitatea „Aurel Vlaicu" din Arad și Rotary Club Dell Adda, din provincia italiană Lombardia, a împlinit deja 4 ani, de la primele contacte din 1999 care au fost materializate în cîteva proiecte de anvergură, derulate în România, în parteneriat cu universitatea arădeană. Primul proiect, materializat în 1 octombrie 2001, a fost un laborator multimedia, în valoare totală de 15.000 dolari. Acesta a fost donat universității din Arad în urma unei relații de colaborare între cluburile Rotary din Adda și Arad, prin intermediul lui Aurelio Remonato, responsabilul comisiei de relații externe al Clubului Rotary dell Adda.

Relația începută cu patru ani în urmă s-a dezvoltat în timp, prin demararea altor proiecte comune. Unul dintre cele mai ambițioase proiecte în care sînt implicate Universitatea „Aurel Vlaicu" și Rotary Club Dell Adda are o perioadă de derulare pe trei ani și vizează o cloaborare ambientală internațională între rezervația naturală Parcul Natural Retezat, cu rezervația științifică Gemenele și Parcul Adda Nord. Proiectul a fost susținut prin intermediul lui Antonio Groppelli, președinte, în perioada 2001-2002, al Rotary Club Dell Adda, care este membru în consiliul de administrație al Parcului Adda Nord din regiunea Lombardia. Proiectul se derulează sub patronajul Academiei Române, prin Comisia Monumentelor Naturii. Au existat deja vizite de documentare în Italia și în Retezat, ultima în luna septembrie a acestui an. Universitatea „Aurel Vlaicu" din Arad este partener în proiect, prin Facultatea de Inginerie Alimentară și Protecția Mediului. În cadrul proiectului, universitatea arădeană a organizat un simpozion dedicat ariilor protejate, la care au participat specialiști italieni în probleme de mediu din cadrul Parcului Natural Adda Nord. În cadrul etapei din septembrie, în Retezat s-au deplasat două echipe, una italiană și una formată din specialiști români, care au efectuat observații de teren în Parcul Natural Retezat, în Rezervația științifică Gemenele. Echipa specialiștilor italieni a fost condusă de Giuseppe Petruzzo, responsabil cultural al Parcului Adda Nord și a cuprins specialiști din universitățile din Bergamo și Varese. Proiectul se va finaliza prin editarea unui volum legat de managementul durabil al ariilor protejate.

Alt proiect de mediu demarat de universitatea arădeană și specialiștii din Lombardia se pliază pe un protocol de colaborare între Consiliul Județean Arad și regiunea Lombardia. „Împreună pentru Mureș" este un proiect de mediu întins pe trei ani, care va sprijini proiectul Lunca Mureșului inferior, dirijat de Direcția Silvică Arad, privind realizarea unor zone protejate în lunca Mureșului. Acest proiect a fost prezentat, printr-un stand propriu, de specialiștii italieni parteneri ai universității arădene, la recentul tîrg ECO-MEDIU organizat în noiembrie la Arad.

V.A.

Au înnebunit contoarele de apă rece?

Am discutat în una din aceste zile cu mai mulți administratori ai asociațiilor de proprietari din municipiul nostru și, spre surprinderea mea, nu a fost unul care să nu reclame faptul că are probleme mari cu decontarea facturilor de apă rece, mai concret spus cu repartizarea cheltuielilor ce vin pe facturile emise de RAAC, pentru că nu le „pușcă" situația cantităților de apă înregistrată pe contorul principal, care de cele mai multe ori este mai mare ca suma totală a consumurilor ce se înregistrează pe contoarele din apartamente.

Sigur,o primă explicație la această anomalie este aceea că citirea contoarelor - cele de pe branșamentul principal și cele din apartament, nu se citesc la aceeași dată. Și atunci, este „normal" ca rezultatul citirilor să fie diferit, numai că această diferență este mai mult în favoarea celor de la RAAC, care nu au interesul și nici nu pot ține cont de consumurile care se vor înregistra pe contoarele de apartament.

Cauzele acestor diferențe mai trebuie căutate și în faptul că, după contorul principal se mai face destulă risipă, pierderi de apă care nu se înregistrează de contoarele de apartament, pentru că așa cum afirmă unii specialiști în domeniu, acestea - adică contoarele de apartament - nu sunt de mare precizie, așa cum sunt cele de pe branșamentul principal.

Din aceste motive, la Bl. A 11, sc. G, pe factură, conform celor înregistrate pe contorul principal, ar fi consumați 122 m. c., dar pe contoarele de aparament au fost înregistrați 77 mc apă consumată. Deci, un minus de 45 m. c. Datorită acestui fapt, prețul apei pe metru cub crește cu 7.204 lei. La Blocul A, din Colonia UTA, între contoarele de apartament și cel principal este o diferență în minus de 151 m. c., motiv pentru care prețul apei pe m. c. crește cu 36%. Și exemplele ar putea continua.

În această situație, o soluție ar fi ca atunci când asociațiile de proprietari nu sunt mulțumite de asemenea anomalii să-și facă ordine în interiorul asociației, dar să și ducă contorul principal la verificat. Numai că nu înțeleg de ce acest contor trebuie dus la verificat pe cheltuiala asociației, când, de fapt și de drept,contoarele de apă rece de la branșamentul blocurilor sunt proprietatea RAAC, care după opinia mea, are obligația să-și ducă la reparat contoarele, atunci când asociațiile de proprietari solicită acest lucrul numai că, în realitate, lucrurile nu stau așa, pentru simplul motiv că asemenea prevederi contractuale sunt favorabile prestatorului de serviciu, care a avut el grijă ca redactarea contractului semnat de asociațiile de proprietari să fie în defavoarea acestora.

Consider că asemenea anomalii nu vor fi înlăturate atâta timp cât RAAC deține în mână pâinea și cuțitul, respectiv apa și cititul contoarelor făcându-se de ei,care nu știe nimeni câtă apă produc și câtă apă livrează asociațiilor de proprietari.

Pentru a fi drepți până la capăt, consider că o soluție pentru înlăturarea acestor contradicții, nemulțumiri ale asociațiilor de proprietari ar fi ca aceste contoare să fie preluate prin transfer de către MPC, așa cum s-a făcut cu acele contoare ce au aparținut de S. C. ARTERM S. A., care în prezent sunt citite de personal specializat care nu mai sunt sub patronajul firmei care vinde apa și încălzire, să facă citirea în favoarea acestora.

Sunt convins că această problemă este greu de rezolvat,dar nu imposibil. Pentru evitarea atâtor nemulțumiri, cred că cei în drept a decide în această problemă merită să se ocupe de soluționarea grabnică a acestei situații.

Pavel Ciurdaru

Aviva - o companie cu o carte de vizită care impune

■ Interviu cu domnul Carl Boehr, președintele Aviva Asigurări de Viață

- Ce reprezintă Aviva pe plan mondial?

- Grupul Aviva este al doilea furnizor de asigurări de viață și pensii din Europa, fiind al șaptelea asigurator ca mărime din lume și cel mai mare asigurator din Marea Britanie.

Grupul are peste 300 de ani de experiență fiind operatorul cu cea mai îndelungată tradiție din domeniu. Are 59.000 de angajați și filiale în peste 35 de țări, care oferă celor peste 25 milioane de clienți servicii eficiente și produse financiare garantate internațional.

La nivel mondial, încasările din prime anualizate pentru asigurările de viață și pensii în primele nouă luni ale anului 2003 s-au ridicat la 1.745 miliarde lire sterline, față de 1,746 miliarde lire sterline pentru întreg anul 2002. La nivel european, volumul de prime noi încasate pentru asigurările de viață și pensii au înregistrat o creștere de 10% față de perioada similară a anului trecut, reprezentând 48% din volumul de noi prime încasate pe acest segment la nivel mondial.

- Dar în România?

- În România, grupul a devenit operațional în octombrie 2000, având în prezent 18 agenții și o forță de vânzări de peste 800 de oameni. Aviva Asigurări de Viață a avut anul trecut venituri din prime de asigurare de 163,9 miliarde de lei (4,96 milioane de dolari), acestea reprezentând o creștere de peste 230% față de 2001.

2002 a fost un an bun pentru Aviva, iar rezultatele înregistrate în primul trimestru al anului 2003 se încadrează în aceeași linie.

Rezultatele înregistrate în primele 9 luni ale anului 2003 se încadrează în previziunile de creștere ale Aviva.

Volumul de prime brute subscrise în primele 9 luni se ridică la 167 miliarde lei, aceasta însemnând o creștere cu 45% față de perioada similară a anului trecut.

Această cifră este cu atât mai importantă cu cât se bazează pe o creștere a calității serviciilor oferite de forța de vânzări directe.

În ceea ce privește performanțele programelor de investiții, trebuie remarcate performanțele înregistrate de programul Practic, în lei și Actual, în Euro.

La sfârșitul lui septembrie 2003 programul Practic înregistra o creștere de 11,8% față de 1 ianuarie 2003, adică cu 2,2% peste rata oficială a inflației pentru aceeași perioadă. În privința programului Actual în Euro, creșterea a fost de 8,7% pentru primele nouă luni ale anului.

În prezent, Aviva România are un portofoliu de peste 30.000 de clienți iar capitalul social al companiei se ridică la 16 milioane de dolari.

Pentru 2003, compania Aviva și-a propus să rămână în topul asiguratorilor de viață, iar pentru următorii doi ani să atingă o cotă de piață de 10-15%; în momentul de față, Aviva ocupă poziția a patra în clasamentul companiilor de asigurări de viață din România.

- Care este oferta Aviva în ce privește asigurările de viață?

- Aviva oferă clienților săi programe de economisire și investiții pe termen mediu și lung, și asigurări de viață. Cele 9 produse dezvoltate pentru piața românească - ALFA, BETA, GAMA, DELTA, ETA, TETA, SIGMA, ACORD și PROFESIONIST - oferă o mare diversitate de opțiuni, permițând clienților alegerea unui produs care să asigure fie protecția financiară a copiilor, fie sprijin finaciar, printr-o asigurare de viață, în caz de accident, fie economisirea și investirea unor sume de bani de care să beneficieze atunci când se pensionează, fie o cale de a-și fideliza angajații, în cazul produselor de grup.

Începând cu 1 ianuarie 2003 Aviva oferă trei clauze medicale individuale, care completează gama de produse Aviva și se adresează tuturor celor interesați de menținerea nivelului de trai chiar și în cazul unor evenimente neplăcute.

- Cum funcționează aceste clauze medicale?

- Dacă are o clauză medicală, asiguratul este acoperit atunci când este spitalizat sau suferă o intervenție chirurgicală în condițiile unei îmbolnăviri sau în urma producerii unui accident. Nivelul despăgubirii încasate în numerar este ales de asigurat, în funcție de posibilitățile sale bănești și de interesul pe care îl manifestă pentru siguranța sa financiară.

Prin alegerea unei clauze medicale, asiguratul poate primi o despăgubire de maximum patru ori mai mare decât suma aleasă inițial, în funcție de gravitatea intervenției chirurgicale suferite.

Prima caracteristică importantă a acestor clauze medicale este faptul că despăgubirea este plătită chiar și dacă aceste evenimente se petrec în afara granițelor țării. De asemenea, serviciile medicale pot fi solicitate fie în cadrul sistemului sanitar de stat, fie în cadrul celui privat.

Acum, clauzele medicale permit includerea în asigurare și a membrilor familiei, cu o reducere de 10% a primei de asigurare și fără a fi necesar ca aceștia să încheie o poliță de asigurare separată cu Aviva.

AVIVA

(3761353)

Sărbătoarea sportului arădean

Performerii anului au fost premiați la „Polivalentă“

Seara de 4 decembrie 2003 va rămâne multă vreme întipărită în memoria celor peste 1000 de arădeni ce au luat loc în tribunele Sălii Sporturilor. Nu în fiecare zi ai ocazia să-l vezi și să-l aplauzi pe multiplul medaliat european și mondial, halterofilul Adrian Jigău. Ori să te minunezi de longevitatea lui Mihai Botez și a unui grup de judokani veterani. Absentă - din motive obiective - de la acest „bal“ al sportului arădean, Otilia Bădescu se va afla în curând printre arădeni, acolo unde, chiar ea a declarat că se simte atât de bine.

Festivitatea - una simplă, dar de bun gust - a fost văzută de românii de pretutindeni prin intermediul postului TVR Internațional. Premiile în bani, în valoare totală de 75 milioane lei, asigurate de DJS Arad și Consiliul Județean Arad și diplomele au fost înmânate performerilor anului 2003 de către: Carmea Ilea, secretar general la Prefectura Arad; Gheorghe Falcă, vicepreședintele Consiliului Jude-țean, Emanoil Voicu, viceprimar al Aradului și Stelian Văduva, directorul DJS Arad.

Nota zece organizatorilor acestei sărbători a sportului arădean, pe care nu o vom uita multă vreme...

Cu ei ne mândrim

- **Cel mai bun sportiv arădean - ADRIAN JIGĂU** (haltere, CS Astra)
- **Cea mai bună sportivă arădeană - OTILIA BĂDESCU** (tenis de masă, CSM Arad - PAB România).
- **Cea mai bună echipă a Aradului - BASCHET CLUB ICIM**
- **Antrenorul anului - GHEORGHE BIRIȘ** (CS Astra)
- **Premii fait-play:** Mihai Botez, Ștefan Mureșan, Lazăr Loghin, Arcadie Mariași Adrian Herța (toți judokani veterani).

Veterani dar campioni și... cu premiul fair-play pe anul 2003 asigurat

Culese „la cald“

Adrian Jigău (cel mai bun sportiv al Aradului): „Îmi place ideea organizării festivității de față cu atâția iubitori ai sportului. Te simți altfel, decât într-o încăpere cu câțiva antrenori și sportivi. Apoi evenimentul a fost preluat și de postul TVR Internațional. Mă bucur pentru rezultatele obținute în acest an, pe care, totuși, le consider modeste. De la noul an aștept sănătate și medalii la „europene“ și Olimpiadă. Mulți mă întreabă când voi renunța, dar le răspund sincer, atât cât mă țin «balamalele» și pot să mă lupt pentru medalii.

Cristina Matei-Tămaș (căpitanul echipei anului, B.C. ICIM): „Nimeni nu credea că vom face față atât de bine campionatului. Acest premiu ne bucură și ne dă încredere pentru retur. Cred că am meritat această distincție, noi, antrenorii și nu în ultimul rând, dl. Ioan Faur, președintele clubului, care ne-a asigurat toate condițiile. Nouă nu ne rămâne decât să ne clasăm pe un loc cât mai bun la finele sezonului, pentru a fi mândri de munca depusă“.

Gheorghe Biriș (antrenorul anului): „Această distincție mă onorează într-un oraș cu tradiție sportivă precum e Aradul. Sunt mulțumit de rezultatele sportivului meu, Adrian Jigău, deoarece, cifric nu putea ridica mai mult. Adi a adus clubului cea de-a 57-a medalie a secției de haltere în mari competiții internaționale. Aș dori ca elevul meu să obțină o medalie olimpică, pentru a-și încununa o carieră de excepție.

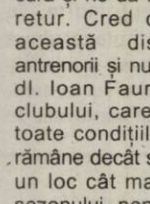

Stelian Văduva (director al Direcției Județene de Sport Arad): „Trăiesc o mare bucurie, deoarece și în acest an Aradul a reușit să se claseze în fruntea performanțelor sportive din țară. Rezultatele din acest an îmi dau speranțe pentru 2004, unde Aradul am convingerea va reprezenta cu cinste sportul românesc și va aduce medalii olimpice prin valoroșii săi sportivi. Aș dori să mulțumesc primarului Dorel Popa, care ar fi vrut să onoreze această festivitate de premiere, dar a ajuns puțin după, pentru că a venit la „Polivalentă“ direct de la ... Bruxelles. N-aș vrea să închei înainte de a ura tuturor iubitorilor sportului arădean, sportivilor și conducătorilor, sărbători fericite și un an nou plin de realizări“.

Grupaj realizat de **Adela Ciolocoi, Daniel Scridon**
Foto: Viorel Musca

Baschet masculin

Visul european continuă

BC West Petrom Arad - Tekelspor Istanbul 81-60 (41-32)

Aseară, West Petrom Arad a apărut pentru ultima oară în acest an în fața propriilor susținători, tot mai puțini după ultimele rezultate înregistrate în întrecerea internă. De această dată însă, cei 500 de spectatori prezenți în tribunele Sălii Polivalente au plecat cu zâmbetele pe buze, căci favoriții lor au evoluat cum demult nu au mai făcut-o, obținând un succes care păstrează viu visul european al arădenilor. „Petroliștii“ au întrecut clar o echipă turcă destul de modestă, care tot ce a putut face a fost să mențină o diferență rezonabilă de scor până spre finalul întrecerii, când Viorel Mocanu et. comp. au pornit „corida“. Și, dacă cei de la Tekelspor nu vor cădea la o înțelegere cu compatrioții lor de la Izmir, nu vedem cum West Petromul ar putea rata calificarea în turul următor al FIBA Europe Cup for Men.

Cu excepția minutelor inițiale, când punctele lui Hymann au dus scorul la 0-4, oaspeții nu s-au mai aflat la conducerea ostilităților. Împotriva firii, pivotul Tordai și-a dat drumul la aruncările de la distanță, în timp ce extrema Haslett a fost de neoprit sub coșul echipei vizitatoare. Astfel, scorul galopează într-un ritm amețitor și, sfârșitul primului „sfert“ diferența minimă cu care trebuia câștigată partida, 11 puncte, era deja prezentă pe tabelă: 27-16.

Recitalul celor doi jucători arădeni continuă și la începutul sfertului secund și pe fondul unei lipse totale de eficacitate a turcilor consemnăm cea mai mare diferență din acest meci: 38-16. Inexplicabil, însă, „petroliștii“ scad ritmul, iar cei de la Tekelspor revin în joc, terminând prima repriză în dezavantaj de (doar) nouă puncte.

Începând cu sfertul trei își intră în mână pivotul Viorel Mocanu, care marchează din orice poziție pentru o desprindere decisivă a West Petromului: 50-40 (min. 24), 56-40 (min. 26) și 64-49, înainte de ultima pauză mică.

Cum turcii insistă pe aruncări de la distanță foarte slab executate, același Mocanu, secondat de această dată de Elemer Tordai, fac spectacol în arenă, „înghețând“ tabela la un rezultat de mulți nescontat la începutul partidei. West Petrom a învins cu 81-60 pe Tekelspor Istanbul, demonstrând că atunci când lasă la o parte grijile cotidiene, se poate ridica la așteptările pretențiosului public arădean.

Cu Viorel Mocanu (nr. 8) în zi mare, West Petrom nu avea cum să piardă în fața „ienicerilor“

Formații și marcatori

West Petrom: Vereș 7, Moceanu 4, Tordai 18 (3x3), V. Mocanu 30 (3), Haslett 13, Tosici 2, Toroman 7.

Tekelspor: Karasu 2, Yolku 13 (2), Uckolar 15 (2), Hymann 12, Enden 9 (1), Ok 7 (1), Algin 2, Kacar, Sahin.

Au arbitrat: Varadi Györy (Ungaria) și Branislav Brdak (Serbia-Muntenegru)

Observator F.I.B.A.: Ioan Olaru (România).

Clark, prezent în tribune

Suspendat temporar de club, americanul Wayne Clark a ținut să fie alături de jucătorii West Petrom-ului. Clark a trăit meciul la maximă intensitate, negăsindu-și locul, stând ba în tribune, ba lângă culoarul ce duce la vestiare. La sfârșit jucătorul s-a bucurat de succesul arădenilor, alături de care ar putea reveni în cazul în care condu-cerea va reveni la sentimente mai bune față de el.

Grupaj realizat de **Călin Mnerie, Radu Romanescu**

Opinia antrenorului

Adrian Budurean (antrenor principal West Petrom Arad): „Am avut emoții la acest meci,pe care sunt bucuros că l-am câștigat. Mulți afirmau că West Petrom nu are valoare de cupele europene, dar azi am reușit să demonstrăm contrariul. Ne dorim din tot sufletul să ajungem în primăvara europeană, dar acest lucru depinde și de meciul direct dintre cele două echipe din Turcia, care, sperăm că va fi fair-play.”

Kick Box

Succese arădene la Cupa României

Clubul Protguard National Arad a participat, zilele trecute, la Cupa României la kempo. Cei nouă sportivi (pregătiți de sensei Sorin Jur-ma) prezenți la competiție, desfășurată la Salonta, au obținut numeroase medalii: cat. -45 kg (10-12 ani): Andrei Bartha - loc III; cat. -65 kg (14-16 ani): Flavius Toadere - loc II; cat -70 kg (16-18 ani): Dragoș Bobia - loc I la full contact și light contact. **seniori** cat. -60kg: Andrei Buda - loc I la full contact, II la light contact, loc III la knock-down; cat. -65 kg: Adrian Buda - loc I la full contact și la light contact; cat -65 kg: Silviu Nica - loc III la light contact și full contact; cat. -75 kg: Ioan Filipescu - loc II la full contact; cat. -75 kg: Daniel Arsănache - loc III la full contact; cat. -90 kg: Mihai Purcelean: loc II full și light contact.

A. C.

Balaci și Luca au impresionat în Ungaria

Astăzi, un nou episod din confruntările Tricotaje-UTA

Cei mai buni oameni ai Tricotajelor în turul de campionat în B3, atacanții Cristian Luca și Claudiu Balaci s-au deplasat, la începutul acestei săptămâni, în Ungaria, pentru a fi testați de formația de primă ligă Haladas. Cum cei doi au reușit împreună 10 goluri în jocurile de pregătire disputate, conducerea ineuană îi așteaptă la negocieri pe „oficialii“ maghiari.

Dacă ieri, „tricotorii“ au câștigat „amicalul“ împotriva liderului Diviziei D-Bihor echipa din Beiuș cu 3-0 (goluri Luca, Abrudean și Velțenescu), **astăzi, începând cu ora 11,00, pe arena „UTA“**, trupa lui Sorin Cigan va înfrunta pentru a 4-a oară în acest sezon echipa fanion a Aradului.

C. Mnerie

Rugby

Revelația campionatului, în fața unui examen dificil

Mâine, în etapa a VII-a a campionatului național C.S.UAV Contor Zenner poate demonstra că locul 4, pe care îl ocupă actualmente în clasament, nu este unul întâmplător. După patru victorii și două înfrângeri, rugbyștii arădeni au devenit revelația campionatului, pentru că un asemenea parcurs al unei nou-promovate este mai mult decât meritoriu. Partida nu va fi una ușoară, căci amfitrionii nu au o situație prea bună în clasament, ocupând locul 7, cu doar două victorii și patru înfrângeri.

Antrenorul arădenilor, Ovidiu Șerban ne-a declarat, ieri, următoarele: **„Mergem să câștigăm, dar trebuie să fie de-acord și formația gazdă. Bârladul se luptă pentru evitarea retrogradării și va face totul pentru a învinge. O eventuală victorie a Rulmentului ar scuti formația moldavă de emoțiile retrogradării, măcar pentru o vreme. La rândul nostru, suntem conștienți de importanța jocului, căci o izbândă ne-ar fi de mare folos, deoarece am mai urca un loc în clasament, ceea ce înseamnă că am fi pe podium. La acest meci nu putem conta pe Cătescu - accidentat, el nefăcând nici deplasarea, care va avea loc vineri dimineață.”**

Așadar, să ținem pumnii rugbyștilor arădeni, care arată că nu degeaba au promovat și - în plus - au un parcurs foarte frumos în prima ligă.

Leo Sfâra

Tir

Memorialul „Ioan Popovici”

Azi, la Poligonul CSM Arad PAB, de la „Pădurice” se desfășoară ediția a patra a Memorialului „Ioan Popovici”, la pușcă și pistol aer comprimat 10 m.

Intervalul 9,00 - 13,00 este rezervat sportivilor legitimați și începători, iar între orele 13,00 - 18,00 vor lua parte la competiție sportivii veterani.

Se vor acorda premii și diplome la fiecare categorie de vârstă.

R. R.

Canon
Imaging across networks
ELECTRONIC SHOP
Arad, P-ţa UTA Bl. U1-2, parter Tel/Fax: 0257-271123; 271642; 289642

Vânzări în rate
Fara avans
Fara girant

Arad: P-ta UTA bl. U1-2 tel/fax: 0257/271123; 271642; 289642

(3761355)

Important pentru dumneavoastră!

„MUREŞUL"
Cooperativa de Credit Arad

ACORDĂ ÎMPRUMUTURI PERSOANELOR FIZICE ŞI JURIDICE PENTRU:

- NEVOI GOSPODĂREŞTI şi FAMILIALE (taxe şcolare, introducerea gazului metan etc.),
- ACHIZIŢIONAREA DE MAŞINI şi UTILAJE SPECIFICE ACTIVITĂŢII DE COMERŢ, ALIMENTAŢIE PUBLICĂ şi AGRICULTURĂ;
- EXECUTAREA DE CONSTRUCŢII şi REPARAŢII DE LOCUINŢE;
- CUMPĂRAREA DE BUNURI DE FOLOSINŢĂ ÎNDELUNGATĂ.

Termenul de acordare a împrumuturilor este de până la 24 de luni, iar dobânzile sunt atractive, **dobânda medie fiind de 21% pe an.**

Ex: La un împrumut de 10.000.000 lei, pe termen de 12 luni, dobânda este de 2.100.000 lei.

Informaţii suplimentare la sediul central al cooperativei din **Arad, Calea Timişorii, nr. 48, tel. 286.195**, precum şi la următoarele puncte de lucru:

- Punct de lucru nr. 1
Arad, B-dul Revoluţiei nr. 29, telefon 231.968; 256.841.
- Punct de lucru nr. 2
Arad, B-dul Revoluţiei nr. 50, telefon 254.884.
- Punct de lucru nr. 3
com. Vladimirescu, str. Progresul nr. 87-89, telefon 514.124.

(c. 722/2003)

„AEROBIC CLUB"
ORGANIZEAZĂ **Aerobic pentru copii, cu ERIKA**

INSTRUCTOR IFAA, CU DIPLOMĂ INTERNAŢIONALĂ ÎN :
- AEROBIC pentru copii
- AEROBIC
- STEP AEROBIC
- COREGRAF
- MEMBRĂ a Academiei de Fitness Aerobic Budapesta

● FORMAREA GRUPELOR se face în funcţie de vârsta copiilor (6-14 ani)
Tel. 0722-504.378

(4044387)

SC CONTINENTAL ASTORIA SA ARAD
ANGAJEAZĂ
TEHNOLOG ALIMENTAŢIE PUBLICĂ
Condiţii:
Absolvent cu licenţă Facultate profil Industrie Alimentară
Experienţă în posturi similare constituie avantaj
Depunere CV până în dată de 10.12.2003
Informaţii tel. 206410
(C.A.890/2003)

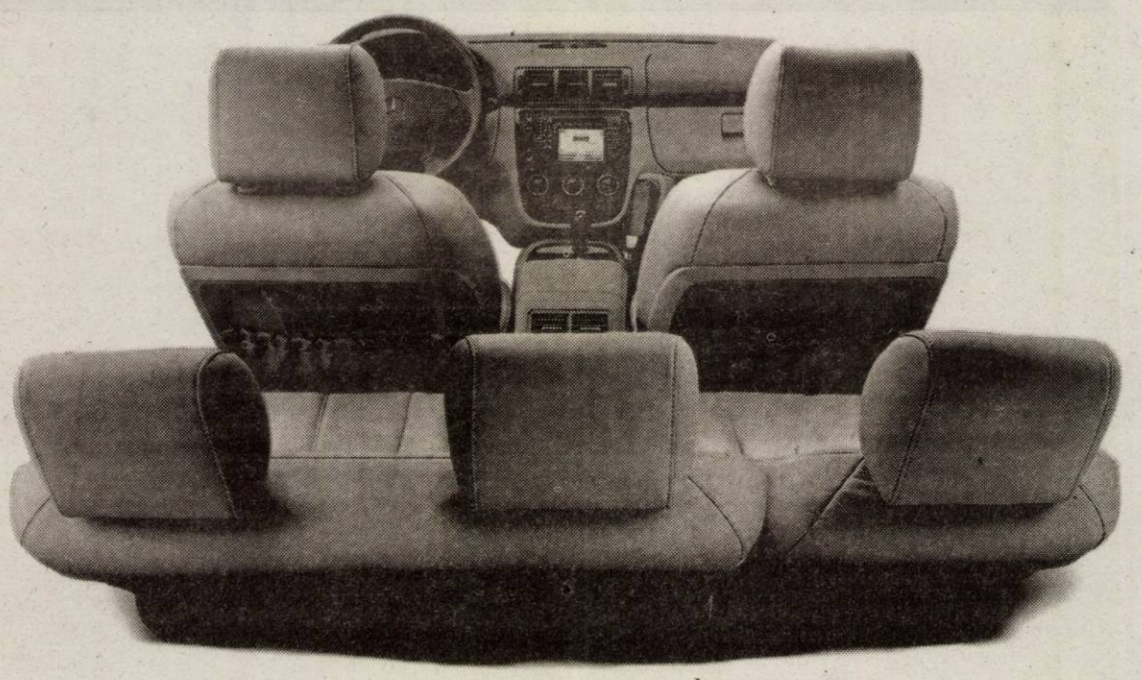

Alege-ţi cadourile.

► Cumpără până la sfârşitul anului un Mercedes-Benz Clasa M şi primeşti de la noi dotări gratuite în valoare de 4.200 EURO. Noi îţi punem la dispoziţie tapiţerie din piele, ornamente interioare din lemn de nuc, scaune faţă reglabile electric, volan şi schimbător din piele, vopsea metalizată, faruri Bi-Xenon, scaune încălzite electric, magazie de CD-uri sau cutie automată. Câtă vreme intră în buget, poţi să-ţi alegi orice vrei din toate acestea.

Mercedes-Benz
The future of the automobile

AUTO SCHUNN - Partener Autorizat DaimlerChrysler AG pentru marca Mercedes-Benz, Arad - Micalaca-Est DN 7 FN, Tel. 0257 / 286 680, Deva - Bd. 22 Decembrie Bl. A1, Tel. 0254 / 228 098, www.mercedes-benz.ro

(c.442/2003)

Angajează

- Economişti
- Jurişti
- Ingineri
- Arhitecți
- Proiectanți, cu cunoştințe în Autocad
- Personal cu studii superioare cunoscători de limbi străine
- Confecționere

C.V. depus la sediul societății.

Pentru merite deosebite se acordă tichete cadou.

Teba Industries
www.tebaindustries.com

Analizele la angajare sunt suportate de societate

2900 Arad, Str. Patria, J02/2108/1994, CUI R 678561I, tel. 004 0257 280343, fax. 004 0257 280701, e-mail tebaindustries@rdsar.ro

(c.708/2003)

Daca te abonezi la Orange pana la 31 decembrie, indiferent de tipul abonamentului, primesti:

- lunar, pe viata, incepand din prima luna, 15 minute de convorbiri nationale daca alegi abonamentul de 4 usd sau 10 minute de convorbiri nationale daca alegi abonamentele cu minute incluse sau Shared minutes
- o optiune gratuita, la alegere, in primele 3 luni de abonament
- un pachet Orange PrePay de 6 usd
- 100 de mesaje scrise nationale gratuite / luna in primele 2 luni de abonament
- 7 usd reducere (TVA inclus) la telefoanele cu ecran color, daca prezinti cuponul din presa sau pliant.

• reducerea de 7 usd (TVA inclus) la telefoanele cu ecran color este valabila intre 15 noiembrie - 31 decembrie si nu se cumuleaza cu reducerea de 20 usd din valoarea fara TVA a telefoanelor din oferta promotionala GPRS:
• pentru a beneficia de oferta promotionala, optiunea aleasa initial trebuie mentinuta activa in primele 3 luni, respectiv 4 luni de abonament:
• preturile nu contin TVA: telefoane disponibile in limita stocului

Aboneazate prin Phone Easy primesti un tichet in valoare de 350.000 lei pentru cumparaturile** de Craciun sau Anul Nou.

spor la cumparaturi

Arad

Part. Mag. ZIRIDAVA tel.: 0257-212262

Str. Crisan nr. 1 - langa restaurantul Gioneli
tel.: 0257-228830

** cumparaturile se pot face in incinta Shopping Center Ziridava

Phone Easy
partener Orange

orange

(C.A.170/2003)

ATENȚIE AGRICULTORI!

PROD AGRO BIAN

SC PRODAGRO BIAN SRL Arad strada Bicaz nr. 6, Tel.:0257/288.306, vinde la depozitul firmei din Aradul Nou, numai în luna decembrie produse la **preturi de sărbători**, cu reducere 10 - 12 %:

* ERBICIDE: GUARDIAN, HARNESS, PANTERA, BUCTRIL UNIVERSAL, MUSTANG, ROUNDUP, ICEDIN

* FUNGICIDE: PIATRĂ VÂNĂTĂ, FOLICUR BT, GRANIT, PATAFOL, TANGO SUPER, TOPAS

* INSECTICIDE, ACALICIDE: ACTELLIC, CARPETOX, CONFIDOR, FASTAC, PYRINEX, REGENT, RELDAN, OMITE, SINORATOX 35

* ÎNGRĂȘĂMINTE FOLIARE: POLY FEED, NITROPHOSKA

* ÎNGRĂȘĂMINTE CHIMICE COMPLECTE ȘI AZOTAT DE AMONIU

(C.A.581/2003)

Angajăm personal cu studii medii sau superioare agronimice sau veterinare.

---

s.c. Maxstile SRL

Societate cu capital vest-european producător de mobilier tapițat

ANGAJEAZĂ

Confecționeri, Croitori, Tapițeri

Cerințe: • experiență în domeniu
• meticulozitate
• seriozitate

Asistent manager

Cerințe: • cunoștințe operare calculator
• cunoștințe solide de lb. italiană/engleză

SE ASIGURĂ:
- salariu motivant
- posibilitatea de a lucra într-un colectiv tânăr și dinamic
- transport gratuit
- tichete de masă

CV-urile dvs. pot fi trimise prin **fax** la nr. **278.724**
e-mail: **anig@maxstile.ro**

Informații suplimentare la **telefon 0257/278.702 int. 106** sau la sediul nostru din **str. Nicolaus Lenau nr. 11.**

(3761342)

---

s.c. SABINA & CO s.a.

(fost s.c. „TRICOUL ROȘU" s.a. ARAD)
și firmele la care aceasta este asociat majoritar

Angajează

Confecționere textile

cu sau fără calificare

Informații la sediul societății din Arad, str. Peneș Curcanul nr. 7 sau telefon 21.23.24 int. 142.

(4044447)

---

s.c. CONAR S.A.

vinde

Blocul V3 de 60 garsoniere

Calea 6 Vânători Nr. 27-29 Arad

Blocul este racordat la căldură, apă caldă, apă rece și curent electric.

Garsoniera se compune din bucătărie, baie, hol și o cameră.

Parter, et.IV - 4.500 EU.
Et. I, II, III - 5.000 EU

Informații la telefoanele 0745/127.035 sau 246.700 int. 140.

(4044455)

OFERTĂ LIMITATĂ

SUZUKI wagonR+ economic

PACHET SPECIAL DE DOTĂRI STANDARD: AER CONDIȚIONAT , DUBLU AIRBAG, ÎNCHIDERE CENTRALIZATĂ, SERVODIRECȚIE, GEAMURI FAȚĂ ACȚIONATE ELECTRIC
MOTORIZĂRI: 1,3 DOHC, 16V (benzină), și 1,3 DDiS (turbodiesel)
DOTĂRI OPȚIONALE: ABS, EBD, tracțiune 4x4, cutie de viteze automată, jante din aliaj ușor, faruri de ceață, eleron spate
VÂNZĂRI CASH, ÎN LEASING SAU PRIN CREDIT BANCAR

(C.A.581/2003) www.suzukivest.ro

GARANȚIE 3 ANI

de la **7.509** euro (fără TVA)

7% REDUCERE

SUZUKI
RS SARA MOTORS
IMPORTATOR OFICIAL

Arad - Calea Radnei nr. 221, Tel./fax 0257-22.92.72, 25.39.29

Vindem uși pentru interior

simple sau cu decupaj

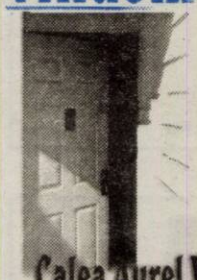

Gamă variată de Modele Si Decupaje.

Calitate germană, prețuri accesibile.

Calea Aurel Vlaicu bl. 11 (lângă alimentara STAS) Arad

Importator direct

Tel. 0723.307.769
0744.593.166

(3761273)

Oferta Club Bravo

Conectându-te la noi primești gratuit accesorii pentru telefonul tău

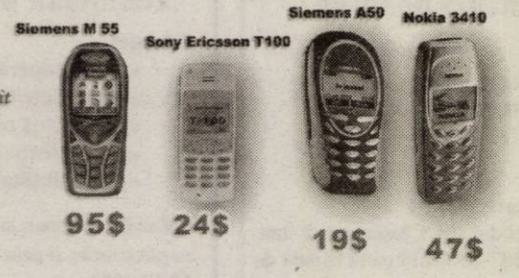

Nokia 3310 - 1 470 000 lei*
Motorola C 450 - 3 780 000 lei*
Nokia 2100 - 2 270 000 lei
Nokia 6310 i - 6 900 000 lei
Nokia 3100 - 3 220 000 lei*
Nokia 3100 - 5 130 000 lei*
Panasonic GD 55 - 3 780 000 lei
Alcatel 512 - 2 510 000 lei
Alcatel 525 - 2 690 000 lei

* modele noi

OFERTA CONNEX:

- ☐ 50% reducere la abonament în primele 5 luni de contract
- ☐ 50% reducere pentru convorbirile în rețeua connex în următoarele 5 luni 6-10 de contract;
- ☐ câte 20 de minute gratuite lunar; minutele pot fi utilizate pentru convorbiri către orice rețea națională de telefonie fixă sau mobilă

Oferta valabilă în perioada 20 noiembrie -31 decembrie 2003,

DEALER CONNEX

CLUB BRAVO

Arad, magazin Aradul tel/fax: 282 995

(C.A.170/2003)

5% reducere pentru plata pe loc!

QUASAR
Un bun necesar!

Cel mai performant sistem de rate!

De 5 stele!

*Detalii în magazine!

Ai venit, ai ales și ai plecat cu produsul preferat!

Ziridava Shopping Center, Etaj 3, Tel: 211.822

Supermarket PROFI str. A. Vlaicu, parter, Tel: 349.029

(C.A.585/2003)

Cum faci rost de BANI pentru CASĂ?

Cumpără ghidul
DACĂ VREAU o locuinţă POT prin credit
care-ţi oferă toate soluţiile pentru finanţarea locuinţei tale

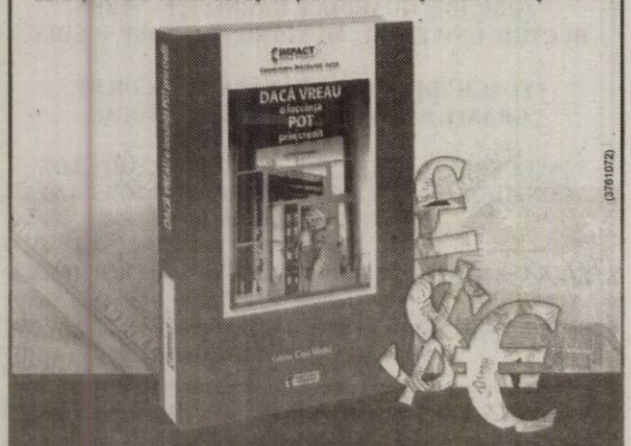

(3761072)

Cartea se găseşte în librăriile din toată ţara.

Relaţii suplimentare la sediul IMPACT S.A.
Bvd. Expoziţiei nr.1; sector 1; Bucureşti;
tel: **021 - 224.23.81, www.impactsa.ro**

Poly Bag Romania SRL *Produce şi comercializează*

- **pungi de congelator**
  - preţuri avantajoase pentru distribuitori
- **saci polietilenă**
  - dimensiuni la cerere
- **folie polietilenă**
  - lăţimi 300-900 mm; grosimi 0,002-0,150 mm
- **plase personalizate**
  - transparente, color, imprimante
- **folie strech** PREŢURI PROMOŢIONALE

Noul

Angajăm agent comercial
Arad, str. Câmpul Liniştii 1 (incinta Romania Combi)
tel-fax: 0257-275.787 / 206.444 - www.polybag.ro

(4044448)

Agrirom SRL Arad **angajează contabil**

Condiţii :
- studii de specialitate
  (liceu, postliceală sau studii superioare economice)
- vechime în muncă minim trei ani -operare PC
  (WORD, EXCEL)
- carnet de conducere auto categoria B

ASIGURĂM SALAR MOTIVANT
Înscrierile pentru interviu se vor face la telefon
250.880 , zilnic intre orele 10°° -16°° .

(c.700/2003)

Închiriem spaţii comerciale

Informaţii la
SC REAL SA
tel. 0257/281.036.

1. Str. Mucius Scaevola Bloc S1 (116,23 mp)
2. P-ţa Arenei Bloc E (100 mp)
3. Str. Ciobanului Nr. 28 Bloc 603 2 spaţii (173,10 mp + 135,06 mp)
4. Str. Brezoianu Bloc A 34 (329,69 mp)
5. Magazii P-ţa Sporturilor Nr. 9 - zona Polivalentă - 2 buc. (41 mp)

PODELE LAMINATE

MATROS 2000 în peste **25** de culori,
cu folia izolantă de 3 mm GRATIS...
de la **165 000** lei/mp + TVA

LAMBRIURI MDF si PVC... de la **131 000** lei/mp + TVA

Tel.:0257 / 349 888 , 0744 755 786
Arad, C. A. Vlaicu nr. 28-32
(înainte de stadionul UTA-fosta şcoală de şoferi)

(c.679/2003)

ANTON INDUSTRIES

S.C.Anton Industries SRL.
Angajeaza

- confectionere pentru masina simpla, triplok, kett, uberdek ;
- femei pentru sectia CALCAT - AMBALAT;
- **programator pentru departamentul IT;**

Responsabilitati : - conceperea si dezvoltarea aplicatiilor software.

Cerinte : - absolvent al facultatii de informatica/calculatoare (se accepta si student an terminal).
- cunostinte de programare in Borland Delphi (prezinta avantaj),C++, baze date SQL.
- cunostinte de limba italiana (prezinta avantaj) si/sau engleza.

(C.A./2003)

Asiguram salarii atractive, transport gratuit, bonuri de masa, decontarea abonamentelor de transport.
Pentru postul de programator, toti cei interesati sint rugati sa trimita CV-ul la adresa de e-mail:nicu@antonind.ro, sau sa sune la tel:**0740 242 493.**
Pentru restul posturilor, se pot obtine informatii la tel:**216 836,** sau la sediul nostru din Calea A.Vlaicu 291(Zona Industriala).

TERMOPLAST

FERESTRE UŞI * PVC
Viitorul obligă ...

Tâmplărie PVC cu profile ALUPLAST Germania, feronerie

aluplast

Germania, geam termopan
NOU !!! Vânzări în rate
Rulouri, jaluzele şi plase de ţânţari.
Sisteme de garduri, porţi şi balustrade din aluminiu.
TEL 0257 273.550 sau 0723 249.716 ; 0722 995.957

(CSJ/2003)

Dorothy Fashions

Ro, 1900 Timişoara
Calea Buziaşului 11a,
Complex Optica

DOROTHY FASHIONS s.r.l.

ANGAJEAZĂ Responsabil(ă) control calitate confecţii tricotaje

Suntem o firmă de tricotaje în plină dezvoltare cu sediul în Timişoara şi exportăm în diferite ţări din Europa.

Producem pulovere tricotate de femei şi bărbaţi, folosind maşini de tricotat moderne rectilinii, finetea 3, 5, 7 şi 10.

Candidatul ideal trebuie să aibă 2 ani experienţă într-o intreprindere, să poată face tipare, gradaţii şi să cunoască fiecare fază de producţie.

Dacă tu ai experienţa relevantă te rog să ne contactezi la adresa de e-mail: **juliet@rdslink.ro**, persoana de contact: **JULIET MOFFITT** sau **telefon: 0256/30.95.32.**

(3761361)

---

eta-2u computer

Angajează:
Reprezentant vânzări pe teren

Cerinţe:
- **studii superioare**
- **experienţă în vânzări minim un an**
- **cunoştinţe minime în domeniul IT**
- **comunicativitate**
- **memorie**
- **stăpânire de sine**
- **disponibilitate de deplasare şi efort**

CV-urile se depun la sediul firmei din **str. Cloşca, nr. 2** sau se pot trimite şi prin fax la nr.: **0257-25.18.38** până la data de **10.12.2003.**

(3761348)

---

eta-2u computer

Angajează:
Tehnician de service în domeniul IT

Cerinţe:
- **studii superioare sau medii**
- **cunoştinţe temeinice în domeniul IT**
- **experienţă minim un an în servere şi reţele**
- **comunicativitate cu clienţii**
- **disponibilitate de deplasare şi efort**

CV-urile se depun la sediul firmei din **str. Cloşca, nr. 2** sau se pot trimite şi prin fax la nr.: **0257-25.18.38** până la data de **10.12.2003.**

(3761348)

Aries Textile s.r.l.
cu sediul în zona Industrială Vest

caută

- **PERSONAL PENTRU ÎMPACHETAT, AMBALAT PRODUSE TEXTILE** cu/fără experienţă

Firma asigură:
- transport
- bonuri de masă
- salariu atractiv
- condiţii de muncă într-un colectiv tânăr şi dinamic

Relaţii la telefon 0257-227.343, 227.344.

(4044443)

---

meriţi un AVANTAJ !

Pentru că ne place zâmbetul tău, ne-am gândit să îţi oferim un AVANTAJ. Şi nu unul oarecare! Un nou depozit de acumulare de tip AVANTAJ.

Conceput pentru a-ţi fructifica mai bine economiile în lei sau valută. Poţi menţine nivelul dobânzii practicate chiar dacă efectuezi operaţii de depunere şi retragere din contul de depozit.

Fie că eşti o persoană fizică sau juridică, vino şi descoperă încă o dată AVANTAJul de a lucra cu noi!

(3761360)

BANCA DE CREDIT ŞI DEZVOLTARE
ROMEXTERRA
Partenerul tău pentru succes

Arad, Str. Episcopiei, Nr. 26,
Tel.: 0257-211027, 211028, Fax: 0257-210667 www.romexterra.ro

---

VALUTA FORTE

Certificat de depozit în valuta USD sau EURO

Dobânda **4,5%** Fixă

www.carpatica.ro

Produsul Anului ! 2003

BANCA COMERCIALĂ
CARPATICA

Arad, Calea 6 Vânători nr. 2-4, tel. 256 100
Arad, Complex Expo Market Jackson, tel. 216 983

(c.51/2003)

S.C. IATSA S.A. Arad
Angajează
contabil sau economist
Finanţe-Contabilitate
cu experienţă şi studii corespunzătoare

Informaţii la tel. 287.366

(c. 300/2003)

Misiunea Acțiunea Milei Arad

Oferă **Test de sarcină GRATUIT**

La Policlinica SOTERIA,
str. O. Goga nr. 41, tel.: 0257-256.775
NUMAI în zilele: luni, miercuri, vineri 8-12
marți, joi 14-18.

(4044416)

JUNIOR articole copii

Îmbrăcăminte
Încălțăminte
Jucării

0-14 ANI

STR. CLOŞCA NR.2
ORAR: L-V: 9-19 S: 9-14

(C.A. 589/2003)

S.C. CORNEX S.R.L.

www.cornex.ro

LNB ROMANIA Arad

distribuitor zonal
Premixuri - produse LNB - 1% - 5%

Produce şi vinde, la cele mai mici preţuri :
- Furaje combinate şi concentrate,
- Furaje granulate, import Ungaria, făină de peşte,
- Amestecuri furajere complementare, zooforturi.
Sediu : Arad, str. L. Rebreanu 54, tel./ fax – 0257.253589 ; 253984
Fabrica de furaje: Covăsânț 532, jud. Arad, tel./fax– 0257.385113

(c.544/2003)

PIASTRELLE LUGOJ SRL

Importator direct Italia - Spania
vinde en-gros şi en-detail:

GRESIE pentru interior de la 155.000 LEI/mp.
GRESIE pentru exterior de la 225.000 LEI/mp.
FAIANȚĂ de la 150.000 LEI/mp.
PARCHET MELAMINAT 8 mm trafic intens.
Tapet, tavane false, robinetărie şi accesorii.
TVA inclus.

ARAD,
Cl. Timişorii 50
Tel.: 287 630
Cl.Radnei 198 - 200
Tel.: 0257/ 369 133

IMAGINEA CASEI TALE

(c.170/2003)

PROGES
pentru amenajări interioare

str. Dorobanți nr.55
Tel.: 0257/282.021

PARCHET LAMINAT - CLICK

de la **167.000** lei/mp*

LAMBRIURI PVC, TAVANE POLISTIREN, GLAFURI

PROMOȚIA LUNII!!!
FOLIE GRATUITĂ

* fără TVA

(c.166/2003)

AMA GRUP INTERNATIONAL

Sava Dunărea GOODYEAR

O ANVELOPĂ PENTRU FIECARE

DURABILITATE ŞI CALITATE

PREȚURI DE PRODUCĂTOR
telefon: 270.262
Arad, str. Câmpul Liniştii, nr. 1 (fost TOFAN GRUP)

(C.A.434/2003)

S.C. ELMAS APIFLOR S.R.L.
comercializează

MATERIALE PENTRU INSTALAȚII ELECTRICE

- **Conductori şi cabluri electrice:** Fy, MyyM, Cyy, Cyaby, Acyaby, Mccg, sudură, siliconic etc.
- **Aparataj de joasă tensiune:** prize, întrerupătoare ST, PT şi antigron etc.
- **Diverse:** tub PVC, doze, coturi, tablouri, sig. automate.
- **Produse industriale:** contactori (RG, TCA, TSA, DRG), usol, butoane, microîntrerupătoare, relee etc.
- **PARATRĂSNETE** la preţuri speciale.

DISTRIBUITOR SIEMENS ŞI HAGER
aparataj industrial şi de joasă tensiune.
PREȚURI FĂRĂ CONCURENȚĂ

ARAD, str. Tirgoviştei, nr.3 Tel/Fax.: 256 026, 0722/ 938 376
(între Casa Albă şi primul Bloc pe str. Miron Costin)

(C.A.581/2003)

EURO STIL

Complex Podgoria
Telefon 270.930

Bibliotecă Andreea **7.995.000 lei**

Rate fixe
399.000 lei / lună

Ofertă specială De Crăciun

Dormitor Ana Maria
12.995.000 lei

Rate fixe
649.000 lei / lună

NOU! **Mobilier de birou la preț de producător!**

(3761228)

S.C. INSTAL IMPEX S.R.L

2900 ARAD - ROMÂNIA, STR. ANDREI ŞAGUNA 29
Tel./Fax: 0257/211 292; 213 172
E-mail: instal@arad.ro

COMERCIALIZEAZĂ

- **MICROCENTRALE MARCA:** JUNKERS Grupul Bosch protherm
- **CAZANE PE COMBUSTIBIL SOLID MARCA:** OPOP HÖTERM ATMOS

20 % REDUCERE LA TERMOSTATE DE CAMERĂ CU UNDĂ RADIO ÎN PERIOADA 5 - 20 DECEMBRIE 2003 PENTRU FIECARE CENTRALĂ ACHIZIȚIONATĂ DE LA FIRMA NOASTRĂ!

(C.A.581/2003)

Te abonezi cu plăcere la cadouri de 5 stele!

La alegere: un set cosmetice sau fier de călcat sau uscător de păr sau o geantă de voiaj sau husă şi hands-free. În limita stocului disponibil.

OFERTA CONNEX

10 luni de reduceri dacă te abonezi până la 31 decembrie:
- 50% reducere la abonament în primele 5 luni de contract
- 50% reducere pentru convorbirile în rețea în următoarele 5 luni**
- 20 de minute gratuite lunar, pe toată durata contractului***

* Preț fără TVA, valabil doar pentru conectare în rețeaua Connex, în limita stocului disponibil.
** Lunile 6-10 de contract: nu se aplică pentru abonamentele cu minute incluse. *** Numai în județul Arad. Detalii în magazine.

QUASAR
www.quasar.ro

DEALER CONNEX

ARAD - Ziridava Shopping Center parter, Tel: 206.069

(C.A.585/2003)

CRÉATEUR D'AUTOMOBILES

RENAULT LAGUNA

RENAULT LAGUNA

Reduceri de preț între 700 și 2.700 Euro

Prețuri CIP începând de la 13.573 Euro

Aleasă "Mașina Anului 2002 în România", Noua Laguna e un veritabil concentrat de tehnologie și senzații inedite. Cu o personalitate puternică și un temperament îndrăzneț, Noua Laguna vă oferă tot ceea ce tehnologia de azi are mai bun: închidere centralizată și demaraj cu card, aer condiționat cu reglare automată separată stânga/dreapta, control dinamic al traiectoriei ESP. Elegantă și sigură, propulsată de motoare puternice și performante, atât pe benzină cât și turbodiesel common-rail.

EURO NCAP LAGUNA ★★★★★
Singura mașină din lume care a obținut 5 stele la Crash testul Euro NCAP.

Vânzări în LEASING + RATE către persoane fizice și juridice

(c.66/2003)

PROMOȚIE VALABILĂ ÎN LIMITA STOCULUI DISPONIBIL.

GETAX - CONCESIONAR RENAULT - NISSAN
Calea Bodrogului nr. 10 telefon 281.995
www.getax.go.ro e-mail: getax@rdsar.ro

JACKSON HOTEL

Chef și multă distracție

cu solistul de muzică de petrecere

Romică Ștefan și formația sa,

în seara de Crăciun, 25 decembrie, începând cu orele 20,

la **Restaurantul din incinta hotelului Jackson,** din Vama Nădlac.

Rezervări la tel.: 206.227

(698/2003)

Restaurantul din incinta hotelului JACKSON HOTEL din Vama Nădlac

vă oferă, cu ocazia Revelionului 2004

distracție maximă și surprize cu solistul de muzică de petrecere Romică Ștefan și formația sa.

Oferta cuprinde, de asemenea:
- pachet de servicii: masă festivă + cameră: 45 E/1 persoană
- pachet de servicii: masă festivă: 30 E/1 persoană.

Dumneavoastră alegeți!

INFORMAȚII LA TELEFONUL 206.227.

(698/2003)

ADEVĂRUL Arad

PENTRU A CUNOAȘTE ADEVĂRUL ȘI A TI BINE INFORMAT CITEȘTE „ADEVĂRUL"!

Publicitatea noastră, mai aproape de dvs.

ÎN ZONA UTA - AGENȚIE DE PUBLICITATE ADEVĂRUL

PROGRAM: luni - vineri între orele 9-16

Piața UTA: Magazinul „CRISTALUL" (aparținând AMET)

ADEVĂRUL - publicitate eficientă la tarife avantajoase

Societate comercială cu capital integral francez producătoare de cabine de duș, cu sediul în Zona industrială Vest Arad

Angajează Asistent manager

Candidatul ideal îndeplinește următoarele condiții:
- **2-3 ani experiență în contabilitate primară**
- **Experiență bună în întocmirea documentațiilor de transport și vamale**
- **Cunoașterea limbii franceze și engleze la nivel cel puțin mediu - scris și vorbit**
- **Utilizarea bună a calculatorului - MS Word, MS Excel obligatoriu**
- **Disponibilitate pentru program de lucru flexibil**

Studiile superioare constituie un avantaj.

Se oferă un salar motivant, bonuri de masă și transport la și de la locul de muncă.
În cazul în care sunteți interesați trimiteți **CV+foto** însoțite de o **scrisoare de intenție** la e-mail: **frg@arad.ro** sau depuneți dosarul la sediul Fundației româno-germane, **str. Gării nr. 59, Vladimirescu**, până la 11 decembrie a.c.

Candidații selectați vor fi invitați la interviu.
Toate solicitările sunt confidențiale.

(c.55/2003)

S.C. ARTERM S.A.

Anunță asociațiile de proprietari/locatari SĂ DEPUNĂ

BORDEROURILE DE ÎNCĂLZIRE care-se cuvin **pe luna noiembrie 2003, PÂNĂ ÎN 8 DECEMBRIE 2003. Borderourile se primesc împreună cu facturile.**

Programul de preluare a borderourilor este următorul:

	SEDIU	CASIERII DIN CARTIER
6 decembrie 2003	12-18	-
7 decembrie 2003	9-17	-
8 decembrie 2003	7,30-18	7,30-18

Nedepunerea borderourilor în termenul de mai sus, poate atrage după sine pierderea ajutorului bănesc pe noiembrie.

La completarea borderourilor în ultima coloană (suma datorată) se va trece valoarea energiei termice pe noiembrie dar nu mai mult decât suma maximă acordată.

Pentru a vă putea încadra în termenul de mai sus vă rugăm a defalca numai cheltuielile cu energie termică urmând ca restul cheltuielilor și încasarea lor să se facă ulterior.

Conducerea

(3561354)

S.C. **TRANSDARA** S.A. ARAD

Angajează

• ȘEF ATELIER

Condiții: - studii superioare specialitatea autovehicule rutiere
- experiență în domeniu
- domiciliul în Arad sau localitățile limitrofe, telefon
- disponibilitate la program prelungit
- permis conducere cat. B, C, E.

• ELECTRICIAN AUTO

Condiții: - vechime în domeniu minim 3 ani
- domiciliul în Arad sau localitățile limitrofe
- fără desfaceri disciplinare a contractului de muncă

• ȘOFERI

Condiții: - permis de conducere cat. B, C, E, D
- vechime ca șofer minim 5 ani
- domiciliul în Arad, sau localitățile limitrofe

• ȘEF AUTOGARĂ

Condiții: - studii medii
- experiența în activitatea de transport călători constituie avantaj
- permis de conducere cat. B
- cunoștințe de operare PC

• ȘOFERI

Condiții: - permis de conducere cat. B. C, E, D
- vechime ca șofer minim 5 ani
- domiciliul în localitățile: Salonta, Avram Iancu, Vărșand sau localitățile limitrofe

RELAȚII: LA SEDIUL SOCIETĂȚII DIN ARAD, str. Liviu Rebreanu nr. 95 sau tel. 256.308; 256.309

(3761346)

ANIVERSĂRI

La ceas aniversar, îi dorim distinsei doamne,
FLORICA POPOVICI,
ani mulți și deplină sănătate. Prof. Septimius Păcurariu cu fiica Mirela, ginerele Puiu și nepotul Silviu; ec. Marta și Ion Vlaicu, Marinela, Cici și Erji.

„LA MULȚI ANI!"
draga mea
VICTORIA BONINI
la împlinirea vârstei de 8 anișori. Tanti MARIKA. (25686)

Un călduros
„LA MULȚI ANI!"
pentru fiica noastră
AILIESEI ANCUȚA.
Mami și tati.

„LA MULȚI ANI!"
pentru nepoata noastră dragă
AILIESEI ANCUȚA.
Bunicii COSTICĂ și MARICICA GHILAN din ROȘCANI.

Ne alăturăm și noi de cei ce-ți urează
„LA MULȚI ANI"
iubita noastră,
ANCUȚA AILIESEI.
Cu mare dragoste: SORIN, ALINA, ALEXANDRA și ALEXANDRU din IAȘI.

MATRIMONIALE

Domni GERMANI, serioși și bine situați, doresc căsătorie cu doamne-domnișoare, drăguțe-serioase. Venim la sfârșitul lunii decembrie cu „ANTOANETA". Informații telefon 0257-228319; 0723.706.720. (24067)

Agenția matrimonială „GLOBUS" se deschide astăzi, 5 decembrie 2003. Înscrieri pentru PRIETENII și CĂSĂTORII în țară și ITALIA. Relații telefon 257417; 0744.589.975. Strada Tudor Vladimirescu nr. 3, ap. 3. (25939)

VÂNZĂRI APARTAMENTE O CAMERA

Vând urgent apartament 1 cameră, central, decomandat, mobilat, 12.000 Euro, negociabil. Telefon 0745.370.916. (25947)

VÂNZĂRI APARTAMENTE DOUA CAMERE

Vând apartament 2 camere, baie, bucătărie, boxă, balcon închis, modernizat, contorizat, mobilat și garaj din cărămidă (variante), lângă BDR, etaj 4/4. Telefon 254725; 0721.786.925. (25844)

Vând 2 camere, Vlaicu, etaj II, 14.500 EU. Telefon 0745.506.740. (25632)

Vând 2 camere, T. Vladimirescu, 63 mp, decomandat, 18.000 Eu. Telefon 213192, 0722.257.409. (25723)

Vând apartament 2 camere decomandate, Podgoria. Telefon 274024, 0744.546.579. (25830)

Vând apartament 2 camere, decomandat, 70 mp, etaj I, Alfa, Faleza Sud, 15.000 Euro. Telefon 514258. (25916)

Vând apartament proprietate, amenajat deosebit, 2 camere, bucătărie, baie, spațios, înalt, 78 mp, în casă, central, Mărășești. Telefon 0722.241.028. (25942)

Vând apartament central, 2 camere, Piața Spitalului. Telefon 0257-233698. (25690)

Vând apartament cu 2 camere, zona Vlaicu, str. Fluturilor, bloc 12A, scara B, etaj IV, preț 13.500 Euro, negociabil. Telefon 0257/271892; mobil 0742.025.873; 0742.969.479. (25959)

Vând urgent apartament 2 camere, Miclaca, cu îmbunătățiri, preț 16.500 Eu, negociabil. Telefon 0742.107.871. (25986)

VÂNZĂRI APARTAMENTE TREI CAMERE

Vând apartament 3 camere, ultracentral, ultramodern, multiple îmbunătățiri, garaj, aer condiționat, 38.000 Euro. Telefon 0257/230303; 0722.278.658. (25560)

Vând apartament Samantha (duplex), coborâtor, 3 camere, garaj la parter, preț informativ 45.000 Eu. Telefon 254672, 0722.408.680. (24088)

Vând apartament 3 camere, etaj 3, zona 300 BILLA pe mal, termotecă, termopan, 2 băi, 2 balcoane, 107 mp, cu garaj autorizat 18 mp, 34.500 Euro, negociabil. Telefon 0724.259.913; 267062. (p)

Vând 3 camere, Crișan, etaj I, 125 mp, 45.000 Eu. Telefon 213192, 0722.257.409. (25723)

Vând apartament 3 camere, parter, str. Fluturilor, 13.000 Eu. Telefon 0723.273.746. (25995)

VÂNZĂRI APARTAMENTE PATRU CAMERE

Vând apartament 4 camere, etaj IV, str. Horia nr. 10. Telefon 0723.287.142. (25867)

Vând apartament 4 camere, 200 mp, ultracentral. Telefon 338244; 0721.269.705. (25969)

VÂNZĂRI CASE

Vând CASĂ P+1, cu teren 1.000 mp. Telefon 0721.269.706, 338244. (25968)

Vând SĂLAȘ pe șoseaua ARAD-PECICA, 7.915 mp, preț 10 Eu/ mp, negociabil. Telefon 216517. (25085)

Vând casă la cheie, stil occidental, Aradul Nou, Stan Dragu nr. 1, colț cu Ștefan cel Mare. Telefon 0745.862.042, 287773. (25460)

Vând casă, construcție 2003, 370 mp utili, teren 900 mp, str. Ep. Ciorogariu nr. 84, preț 180.000 Euro. Telefon 0724.292.318. (25364)

Vând casă 4 camere, baie, bucătărie, gaz, apă curentă+fântână, 1180 mp, Bujac, zonă neinundabilă, preț 39.000 Euro, negociabil. Telefon 0723.375.677. (26019)

Vând casă, construcție 2003, 590 mp utili, teren 720 mp, str. Dorobanților, preț 510.000 Euro. Telefon 0722.493.056; 257724. (25364)

Vând 1/2 casă 3 camere, baie, anexă (bucătărie), teren 380 mp, 22.000 Eu, Mierlei 24. Telefon 0257-338546, 0722.898.543. (25760)

Nou! Nou! Nou! Nou! Nou!
Producem și comercializăm confecții, tricotaje:
- ***serii scurte***
- ***comandă***
- ***unicate***

Țesături import, preț de producție, str. Eminescu nr. 43, tel.: 0257/279.148.
(4044456)

Vând casă 1.440 mp, 3.500 EU, Săvârșin, Valea Mare. Telefon 0745.210.816. (9567062)

Vând casă modestă, cu grădină 2.663 mp, în Sânpaul. Telefon 0257-285731. (25750)

Vând casă, VLADIMIRESCU, toate utilitățile (încălzire centrală, telefon, cablu, grădină, teren extravilan, anexe gospodărești). Telefon 514955, 287623; 0722.663.275.

Vând casă Cicir, șoseaua principală, încălzire gaz, grădină 1500 mp. Telefon 216405. (23924)

Vând apartament la casă, 4 camere, 2 băi, Legea 112, curte comună, confort deosebit, încălzire proprie gaz, garaj, zonă centrală, front stradal 15 m. Telefon 250308; 0722.692.973. (23924)

Vând urgent sălaș, la 9 km de Arad. Telefon 0744.282.524. (25853)

Vând imobil compus din 2 case, str. Sibiului, 19.900 EU. Telefon 0722.359.614; 0257 - 261884. (23890)

Vând casă 3 camere, dependințe, curte și grădină mare, 800 mp, gaz, apă, str. Griviței. Telefon 252928, 251170; 0745.631.693. (25786)

Vând casă în Păuliș, 4 camere + dependințe. Telefon 0723.681.352. (25781)

Vând casă 2 camere, gaz, grădină 1.200 mp, în ZĂDĂRENI, 12.000 Euro. Telefon 279980.

Vând vilă, parter + 2 etaje, cu teren construcție nouă și 10 ha pământ. Telefon 0744.587.713. (24950)

Vând casă 3 camere, curte, grădină, garaj, încălzire cu gaz, str. Sibiului 10. Telefon 0740.526.912. (24950)

Vând urgent casă în Bujac, zonă bună, suprafața totală teren 1.167 mp. Telefon 0745.813.156. (25854)

Vând convenabil casă 3 camere, dependințe, grădină mare, semicentral. Telefon 0723.477.657. (25807)

Vând casă central, str. Gheorghe Barițiu nr. 20, suprafața 440 mp, posibilități privatizare. Telefon 0744.803.940. (25876)

Vând casă 2 camere, hol, baie, anexe, gaz, preț negociabil, str. Școlii nr. 13. Telefon 270820; 289422; 0745.664.885. (25006)

Vând casă cu etaj, nouă, fără finisări, pe colț, la șosea, pe strada Șiriei nr. 3A, 50 m de la intersecția Service Micălaca, front stradal pe două străzi, câte 25 de metri, curte mică, 60.000 Euro. Telefon 0723.273.749. (25913, 36)

Vând casă, 2 camere, suprafață totală 1.200 mp, Micălaca, 40.000 Euro, negociabil. Telefon 256353; 0745.370.916. (25947)

Vând urgent casă, în localitatea Săvârșin, ultracentral, cu grădină și cu vad comercial, la șosea. Telefon 0257/557451. (25938)

Vând casă, Grădiște, Rahovei nr. 7/A, ocupabilă imediat. Telefon 381589. (25952)

Vând casă, str. Dr. I. Rațiu 78. Telefon 265824. (25964)

Vând casă, malul Mureșului, str. Toth Sandor, 115.000 Euro. Telefon 0740.090.344. (25982)

Vând casă în Felnac 516, la șosea, 5 camere, bucătărie, grajd, cotețe, șură, cotărci, grădină 1.440 mp. Informații Felnac 516, telefon 287518, Mărcuș. (25988)

VÂNZĂRI SPAȚII

Vând sau închiriez CLĂDIRE ÎNALTĂ, 54 mp (Autoservice), cu teren 852 mp, Bradului 16A. Telefon 218909, 0722.295.928. (25694)

Vând SPAȚIU COMERCIAL, 28 mp, str. Brezoianu nr. 2. Telefon 0788.235.299, 0257-287572. (25767)

VÂNZĂRI TERENURI

Vând TEREN intravilan 1,5 ha, cu CF, apropierea Aeroportului. Telefon 0744.280.270. (p.)

Vând teren 1.500 mp, lângă SANEVIT, 150 m de la principală. Telefon 218909, 0722.295.928. (25694)

Vând teren intravilan, 500 mp, cu proiect casă, în zona Mureșel, preț 14.000 EU. Telefon 0722.457.097. (25799)

Vând teren intravilan, 35.000 mp, 6 Euro/mp, zonă centură. Telefon 253364; 0722.257.409. (25723)

Vând 3 ha teren la șoseaua de centură. Telefon 0744.615.247. (24969)

Vând loc de casă, zona Grădiște, 750 mp, FS = 20 ml, 18.000 Euro. Telefon 256353; 0745.370.916. (25947)

Vând 11.000 mp zona industrială SERE - GRĂDIȘTE. Telefon 285249; 0744.603.850. (25965)

Vând loc de casă, 1.200 mp, utilități, str. Hatman Arbore nr. 17, 13.000 Eu. Telefon 0723.273.746. (25995)

VÂNZĂRI AUTO

Vând FORD FOCUS, fabricație 2000, motor 1,6, multe extrase, 4+1 uși. Telefon 0745.600.764, 0745.312.174. (25419)

Vând Renault 9 Diesel, an 1986, VT 2005. Telefon 0257/281841 sau 0724.510.529.

Vând OPEL ASTRA 1,7 Diesel, 1992; ISUZU MIDI 1,7 Diesel, 1989; FORD ESCORT, 1981; VW GOLF Diesel. Telefon 218909, 0722.295.928. (25694)

Vând Dacia 1310 L, 1999; semiremorcă Padiș 500, 1997. Telefon 218042; 0744.958.818. (25842)

Vând Ford Sierra, 1988, model 1990, gri metal, motor 2000 injecție mono benzină+gaz, preț 2450 Euro, negociabil sau variante. Telefon 0723.375.677. (26019)

Vând Dacia Break, 2003, închidere centralizată, cârlig, 3600 Euro, negociabil. Telefon 0721.242.255. (26017)

S. C. VBN Doors S.R.L.
Arad, Calea Bodrogului nr. 30
Angajează șofer pentru transport intern
Condiții:
- permis de conducere categoria B și C
- noțiuni elementare de mecanică

Firma oferă:
- salarizare foarte bună
- tichete de masă
- transport gratuit la și de la locul de muncă

Informații la tel.: 216.586
(3761356)

Vând Renault 18 Combi, numere noi, CIV, 500 Euro. Telefon 0744.133.095. (15819)

Vând AUDI A6, 2,5 TDi, an fabricație 2002, 6 viteze, dublu climatronic, 68.000 km, alte îmbunătățiri, preț 20.800 Euro. Telefon 0722.457.455.

Vând Dacia 1300/1980, 400 EU. Telefon 0745.210.816. (9567063)

Vând Dacia 1310 L, an 1999, alb boreal, instalație gaz, omologată, închidere alarmă, stare foarte bună, 2.550 Euro, negociabil. Telefon 0721.933.917. (25637)

Vând autoturism VW Golf 1.9 TDI, an 2002, preț 14.000 Euro, negociabil; autoturism Audi A4, 2500 TDI, an 2003, preț 32.000 Euro. Telefon 0722.600.515. (24885)

Vând urgent Dacia 1310, an 1993, proprietar, 5 trepte, VT 2005, perfectă, 1.380 Eu, negociabil. Telefon 277321, 0724.257.818. (25691)

Vând tractor U651, stare foarte bună, negociabil. Informații telefon 0740.204.123. (9567348)

Vând combină porumb știuleți, marca ZMAJ, Iugoslavia, pe 2 rânduri, depănușător, tocător și buncăr hidraulic, 3.500 Eu. Telefon 0744.627.729. (p)

Vând Dacia Break, vișiniu metalizat, an 1995. Telefon 0723.165.374, 256396. (25761)

Vând urgent microbus Ford Transit 8+1 locuri, 2,5 Diesel, înmatriculat persoană fizică, RAR recent, preț 3.200 Eu, fix. Telefon 0745.489.918, 0257-214355. (25742)

Vând Fiat Ducato 2,5 TD, 1997, 8+1, 7.500 Eu; Nissan Terrano 2,7 TD, 7.100 Eu. Telefon 0724.249.849. (25752)

Vând Dacia Break, an 1997, gri metalizat, alarmă, 1.397 cmc, preț 2.100 Eu, negociabil. Telefon 231897, 0722.843.900. (25746)

Vând tractor U445, în stare perfectă, preț 3.800 Euro, negociabil. Telefon 0745.307.645; 413004. (25782)

Vând Dacia Break, an 1990, preț 1.200 Euro. Telefon 0742.902.683. (25803)

Vând Ford Sierra 2,3 Diesel, 1986, neînmatriculat. Informații telefon 0745.909.573. (25824)

Vând Ford Escort 1,4 benzină, an 1994. Informații telefon 0257-259738, seara; 0745.909.573. (25824)

Vând Passat, limuzină, Diesel, fabricație 2000, preț 12.400 Euro. Telefon 0745.255.070. (25884)

Vând Opel Astra, an fabricație 1992, stare foarte bună de funcționare. Informații telefon 0722.697.381; 0744.902.796. (25865)

Vând Opel Vectra C Elegance, jenți 16" aluminiu, 33.000 km, 16.900 Euro, negociabil. Telefon 0722.343.753. (25866)

Vând Golf III, neînmatriculat, preț 3.000 Euro. Telefon 0745.255.070. (25864)

Vând Dacia 1310 Break, 1989, 850 Euro. Telefon 0745.614.877. (25531)

Vând Espero Dok 1500 cmc, 16 valve, an 1996. Telefon 233700, 0723.253.924. (25781)

Vând autoutilitară Scania 112H, remorcă pe 3 axe Kasboher, Dacia Papuc 1304, an fabricație 1999; Ford Tranzit marfă, an 1991; remorcă pe 2 axe de 1,5 to. Telefon 0744.797.815. (25747)

Vând Dacia Nova, an fabricație 1997, stare bună de funcționare, preț negociabil. Telefon 0744.902.796. (25759)

Vând 8 cauciucuri aproape noi, pe 14, 13 Michelin, Pirelli. Telefon 0744.379.595. (25281)

Vând Dacia 1310, an 2000, unic proprietar. Telefon 0257 - 460330, 0721.868.361. (25705)

Vând autoutilitară Iveco Daily 50C 11V, an 2000, masă proprie 2.600 kg și totală 5.200 kg, la 176.000 km, stare foarte bună. Telefon 0744.616.336. (25883)

Vând VW Passat Combi, Diesel, 1,6, preț 1.800 Eu. Telefon 0257-273734 sau 0723.013.380. (25881)

Vând Audi 100, stare perfectă și Dacia 1300, 1981, stare perfectă. Telefon 0744.765.563. (25878)

Vând Dacia 1300 Break, an 1995, preț 1.500 Euro, negociabil. Informații telefon 212478, după ora 18. (25897)

Vând Cielo, 1998, stare foarte bună, toate dotările. Telefon 276466; 0788.397.414. (25904)

Vând Volvo S40 TDI, an 1998, persoană fizică, full extrase, 9.750 Euro, negociabil. Telefon 0722.577.492. (25906)

Vând Dacia, an 1986, stare foarte bună, 950 Euro. Telefon 272121. (25911)

Vând Fiat Regata Diesel, stare bună, an 1986, 1.400 Euro, negociabil, VT 2003, RAR. Telefon 246793 sau 0723.736.822. (25924)

Vând urgent Dacia 1300, 350 Euro. Telefon 0740.465.609. (25930)

Vând Ford Orion, an 1991, numere noi, impecabil, 1,8 Diesel, 3.800 Euro. Telefon 0723.045.296. (25937)

Vând Dacia 1310. Telefon 282983 sau 0721.991.698. (25935)

Vând Dacia Nova, 1998, stare perfectă, 2.100 Euro. Informații telefon 563332. (9567067)

Vând Dacia Berlină, an 1995, gaz, central, alarmă, muzică, geamuri ionizate, preț 1.650 Euro, negociabil. Telefon 0742.508.506. (25955)

Vând tractor U650, stare perfectă de funcționare. Telefon 217477; 0744.865.933. (25971)

(Continuare în pagina 16)

ABONEAZĂ-TE la ADEVĂRUL
Pentru abonați ziarul costă doar **3100** lei

Pentru luna **ianuarie** prețul abonamentului este de **80.000** lei.

SE POT FACE ABONAMENTE și pe trei luni, șase luni și un an *abonații nefiind afectați de majorările de preț ulterioare.*

Cititorii care doresc să se aboneze la cotidianul ADEVĂRUL și întâmpină dificultăți în contractarea abonamentelor sunt rugați să sune zilnic între orele 8-16 la Oficiul Județean de Poștă Arad (tel. 230.850) sau la redacția ziarului nostru (tel. 281.797)

(Urmare din pagina 15)

Vând Renault 9 an fabricație 1987 Diesel, motor 1600 stare foarte bună, persoană fizică, 2.500 EU negociabil. Telefon 241656 după ora 16. (25783)

Vând Peugeot 406, 1996 TD 1,9, stare foarte bună, 7.900 Eu, negociabil. Telefon 0744.524.847, 350159. (25992)

Vând Dacia 1310L, 1997, stare foarte bună, preț 1.900 Eu, negociabil. Telefon 265084, 0745.067.422. (26009)

Vând auto Fiat Regata din 1985, motor 1900 D, verificare până 2005, 1.000 Eu, negociabil, Mihai Cristoreanu Livada 131. Telefon 244812. (9995639)

Vând urgent VW Transporter 1,5 to, VT 2005, înmatriculat, 1.600 boxer, motor RK, 750 Eu, negociabil. Telefon 0723.776.500. (9995645)

Vând Opel Agila 2001, metalizat, 16.000 km. Telefon 251160, 0722.800.411. (9995641)

Ocazie specială! Vând Datsun Bluebird, CIV, talon, funcționează, 350 Euro. Telefon 289994. (26016)

VÂNZĂRI ELECTRO

Vând CONGELATOR, COMBINĂ FRIGORIFICĂ și FRIGIDER, foarte ieftin și garanție. Telefon 275277. (22826)

Vând TV COLOR, MAȘINĂ AUTOMATĂ DE SPĂLAT, foarte ieftin și garanție. Telefon 275277. (22826)

Vindem LĂZI, COMBINE FRIGORIFICE, CONGELATOARE, FRIGIDERE, MAȘINI DE SPĂLAT, TV COLOR, numerar sau în rate, prețuri foarte mici și negociabile, Calea Radnei nr. 225, telefon 259339, 0744.706.321, 563027. (25268)

Vindem CASE MARCAT FISCALE, CONSUMABILE, CÂNTARE ELECTRONICE. Telefon 211211, 281188. (c.)

Vindem CASE de MARCAT FISCALE, CÂNTARE ELECTRONICE și CONSUMABILE, str. I. L. Caragiale nr. 22. Telefon 272727, 282829. (25412)

Vând la prețuri bune TELEVIZOARE COLOR, MAȘINI SPĂLAT AUTOMATE, CONGELATOARE, LĂZI și COMBINE frigorifice. Ofer garanție. Calea Radnei 153. Telefon 274600. (25085)

Vând, în 2 rate, TV COLOR, MAȘINI SPĂLAT. Telefon 251392. (25713)

Vând TV COLOR, MAȘINI SPĂLAT AUTOMATE, FRIGORIFICE, garanție. Telefon 233511. (25766)

Vând ieftin TELEVIZOARE COLOR, diferite diagonale, telecomandă, garanție. Telefon 338090. (25858)

Vând frigorifice: VITRINE, RAFTURI, CAMERE, AGREGATE, VAPORIZATOARE. Telefon 281384. (24612)

Vând tuner muzical Sony, cu două boxe 100 W. Telefon 0745.614.877. (25531)

Vând combină frigorifică Arctic, nouă, preț 7.000.000 lei. Telefon 0257 - 348514 sau 0745.126.780. (25794)

Vând Yamaha (Keybord) profesionişti instrumentație, ritmuri înregistrare redare și multe extra, preț 1.000 Euro, negociabil. Telefon 0742.954.319. (9995633)

Vând frigider „Frigero" 160 litri, stare perfectă. Telefon 274129. (25909)

Vând combină frigorifică „Siemens", 4 sertare, două motoare. Telefon 228169. (25948)

Vând laptop Compaq 2531EA Intel Pentium 4, CPU 2,4 GHz, 256 Mb RAM, video ATI RADE ON IGP 345 M, HDD 30 Gb Fujitsu, CDRW-DVD, ecran 15''. Telefon 0742.011.193. (25957)

Vând Pentium 3, 633 MHz, complect, 6.800.000, televizor Grundig, diagonala 51, 2.300.000. Telefon 228736; 252365; 0722.437.500. (25966)

VÂNZĂRI DIVERSE

Vând PLASĂ GARD ZINCATĂ - 25.000 lei/kg, toate dimensiunile, CUIE - 20.000 lei/kg, PLASĂ RABITZ, 39.000 lei/kg, toată gama de SÂRME, str. VRABIEI 4. Telefon 289997; 0744.289.997; 0721.474.980. (25532)

Vând SUFRAGERIE, cu furnir nuc, 4 piese + masă și scaune, negociabil. Telefon 368244.

Vând TABLĂ DECAPATĂ 1x1000x2000 mm - 400.000 lei/coală, str. Vrabiei, nr. 4. Telefon 289997; 0744.289.997; 0721.474.980. (25532)

Vând LEMNE FOC, NISIP, BALAST, asigur transport la domiciliul clientului. Telefon 241278; 0745.036.298. (25026)

Vând jocuri PS 2, 2 măsuțe sticlă, teracotă antică. Telefon 0788.500.555. (25894)

Vând FĂINĂ BL 55, 10.800 lei/TVA. Telefon 286378, 0788.427.105 orele 7-14.

Vând BOLȚARI, calitatea I, 14 modele, prețuri negociabile. Telefon 0745.634.885. (10076)

Vând LEMNE FOC, NISIP, BALAST, la domiciliul clientului. Telefon 214428. (25529)

Vând garaj autorizat, zona Miorița, bloc 167. Telefon 279336. (25610)

Vând mobilier comercial, rafturi, tejghele, mese birou, dulapuri, aplice porțelan, cântar semiautomat. Telefon 0723.253.651. (p)

Vând LEMNE DE FOC, la domiciliul clientului. Telefon 0721.089.828. (25737)

Vând masă de birou (stil vechi) din lemn de stejar, o bibliotecă cu canapea încorporată; filodendron, ficus și trandafir japonez. Telefon 254368. (p)

Vând BOLȚARI VIBROPRESAȚI, 300x250x200, 11.500 lei/buc., mc - 770.000. Telefon 0257 - 281491, 0722.381.750. (25177, 178)

Vând porci 80-120 kg, la domiciliul clientului. Telefon 217451; 0722.417.397. (25661)

Vând puicuțe și cocoșei (toate culorile). Telefon 261430. (25734)

Vând 3 porci între 100-130 kg, preț 27.000 lei/kg. Telefon 531883. (9902504)

Vând sobă Calorex pe lemne și cărbuni. Telefon 233531. (25765)

Vând 2 vițele prăsilă, vană fontă, bazin metalic 1 tonă. Telefon 514560; 0744.834.138. (25831)

Vând POMI FRUCTIFERI și ORNAMENTALI, pepiniera DOROBANȚI, ing. CAZAN GLIGOR. Telefon 535001; 0744.519.481. (25851)

Vând 180 bucăți/6 m, țevi aluminiu. Telefon 457355. (25869)

Vând SOBE TERACOTĂ (montate) cu plită și cuptor, str. V. Conta nr. 1. Telefon 273862. (25682)

Vând PARCHET (fag, stejar), pervazuri (fag, stejar). Telefon 235271; 0744.555.338. (9995565)

Vând FURAJE GRANULATE, import UNGARIA, la prețuri fără concurență. Telefon 253589. (c. 544)

Vând sufragerie „Drobeta", masă cu 4 scaune, 2 fotolii pat, canapea extensibilă. Telefon 265129. (25567)

Vând OUĂ PREPELIȚĂ, 1.500 lei/bucata și PREPELIȚE. Telefon 219742; 0726.125.805. (25828)

Vând ușă din stejar masiv, 1.200.000 lei, negociabil; vând bibliotecă supraetajată din lemn, preț 10.000.000 lei. Telefon 272620. (9995628)

Vând dulap foarte vechi, tip credenț, cu 10 uși și sertare și turn la mijloc. Telefon 562035, după ora 22. (25616)

Vând cea mai valoroasă sufragerie produsă în România după 1989, sculptată în nuc masiv în 5 ani ca hoby, piesă de mare artă, unicat. Telefon 562035, după ora 22. (25616)

Vând mobilă combinată, stare bună, preț convenabil. Telefon 278345. (25739)

Vând armă de vânătoare IJ 12 Boc, preț 200 Eu. Telefon 358066. (25879)

Vând COLȚARE, CANAPELE, FOTOLII. Telefon 0257-286089. (25887)

Vând 5 porci, 80-100 kg. Telefon 272121. (25911)

Vând plasă gard, 30 m. Telefon 274129. (25909)

Vând hotă bucătărie, covor persan 2/3, măsuță hol, chiuvetă fontă, televizor ITT. Telefon 275173. (25901)

Vând LEMNE FOC, esență tare, transport la domiciliu. Telefon 253270. (25920)

Vând două locuri la Cimitirul UTA, cu bordură și monument. Telefon 284606. (25922).

Vând două vaci gestante. Informații telefon 0257/531661, exclus sâmbătă.

Vând covoare și carpete din lână, garnitură salon bidermeier, două fotolii, una sufragerie vieneză. Telefon 251496. (25929)

Vând 5 uși interioare, cu sticlă, apartament, ieftin. Telefon 211879. (25932)

Vând mobilă dormitor, sufragerie, cameră de zi, stare foarte bună. Telefon 0724.256.422; 0740.681.539. (25943)

Vând aparat salin, imunitate răceli, amigdalite, bronșite, astmatiforme, astm bronșic. Telefon 0257/243492. (25940)

Vând 3.500 kg grâu, în Turnu. Informații telefon 563332. (9567066)

Vând banzing mare și abricht (grosime) 600 mm. Telefon 461468. (25958)

Vând motor Peugeot cmc 1900, capitala făcută + calculator, Play Station One, frigider Arctic. Telefon 273321; 0724.497.878. (25951)

Vând coșuleț bebeluș, storcător fructe. Telefon 0257/275183. (25949)

Vând bidon lapte aluminiu, mașină cusut Ileana, dulap mare, masă televizor, dormeză, radio, magnetofon. Telefon 280112, orele 18-22. (25974)

Vând porumb boabe. Telefon 0257/565244. (25972)

Vând aragaz două ochiuri și frigider mic, ambele culoare maro. Telefon 240313. (25978)

Vând MOBILĂ din GERMANIA: dormitor, sufragerie, canapele, măsuțe, colțare bucătărie, comode, preț avantajos. Telefon 279351. (25990)

Vând mobilier sculptat, 90 ani vechime, masiv, aparat sudură, redresor incorporat. Telefon 0257-276939, 0745.645.203. (25994)

Vând porc 100-110 kg. Telefon 288525. (25993)

Vând 1 vacă fătată recent. Telefon 276296. (25999)

Vând struți 3 ani, vițea 5 luni, cap divizor. Telefon 413161. (26014)

Vând 3 geamuri bloc 2 canaturi + rolete, complete, 5 milioane totul. Telefon 289994. (26014)

CUMPĂRĂRI TERENURI, IMOBILIARE

Cumpăr apartament 3-4 camere, chiar cu probleme financiare; sunt persoană fizică. Telefon 0742.147.223; 0722.308.400. (25852)

Cumpăr terenuri extravilane în Arad și țară. Telefon 0723.252.374; 0257/230869. (18220)

Cumpăr teren arabil, în zona Nădlac - Pereg, suprafața 10 ha, poate fi în două parcele de minim 5 ha. Ofer 600 Euro/ha, negociabil. Telefon 0257/473417. (3913349)

CUMPĂRĂRI AUTO

Cumpăr VW Passat, neînmatriculat, pentru piese, preferabil Diesel, ofer 300 - 400 $. Telefon 273965, 0721.838.968. (9995630)

CUMPĂRĂRI ELECTRO

Cumpăr congelator, ladă, combină frigorifică, ofer 1.500.000, prețuri discutabile. Telefon 273965; 0721.838.968. (9995630)

CUMPĂRĂRI DIVERSE

Cumpăr pene și coarne de cerb. Telefon 210480. (25511)

Cumpăr GRÂU, zona SÂNTANA-ȘIMAND. Informații telefon 0744.759.392. (9567350)

Cumpăr butelie aragaz, 350.000 lei. Telefon 254461. (25167)

Cumpăr mobilă veche, lucruri vechi, tablouri, prețelanuri, ceasuri vechi, cu plata pe loc. Telefon 0744.203.945. (25998)

LOCURI DE MUNCĂ

SC angajează pentru GALȘA: CTC-istă, CONFECȚIONERE, cu experiență, salar 5.000.000-6.000.000, bonuri masă, decontare abonament. Telefon 0257/531668; 0257/531322. (25560)

SC TRANSCONDOR SA angajează DISPECERI (cunoștințe PC și o limbă de circulație internațională); CASIER (cunoștințe PC); ȘOFERI LKW. C.V., cererea de angajare, foto 3/4 se vor depune personal la sediul din str. Dumbrava Roșie nr. 1 (la ieșirea spre Nădlac, Ceala II). (9995620)

Angajăm sau închiriem scaun pentru COAFEZE, MANICHIURISTĂ, PEDICHIURISTĂ și COSMETICIANĂ. Relații la telefon 0744.161.846 sau 259369. (25798)

Angajez OPERATOR CALCULATOARE cu cunoștințe solide de contabilitate primară și limbi străine. Telefon 216773. (25819)

Angajăm VÂNZĂTORI piese auto cu experiență, preferabil cunoștințe PC și limba italiană. Telefon 216773. (25819)

SC ATLASSIB SRL angajează ȘOFERI microbuz transport persoane: permis conducere categoriile B, C, D, E, vechime minim 3 ani șofer, domiciliul Arad sau împrejurimi, telefon. Relații telefon 0269 - 224298, 0269 - 231012 int. 391, 323, orele 7.30 - 16. (25833)

Angajăm FEMEIE de SERVICIU pentru RESTAURANT și BAR. Telefon 270032. (25843)

SOCIETATE COMERCIALĂ angajează VÂNZĂTORI ASIGURĂRI punct de lucru PECICA. Informații telefon 280402; 0722.267.599. (25834)

Angajez MECANIC AUTO, experiență, vârsta până în 35 ani, armata făcută. Telefon 280905; 0723.449.635. (25839)

Caut TÂMPLARI CALIFICAȚI, experiență, pentru lucrări de prototip în UNGARIA. Nu este obligatorie cunoașterea limbii maghiare, vârsta 25-45 ani, salarii 100.000-120.000 forinți lunar + cazare. Telefon 0036309278214. (24851)

SC ATLASSIB SRL angajează: AGENT de TURISM, experiență în activitatea de birou sau absolvent promoția 2003 (specializarea turism-servicii constituie un avantaj), domiciliul în Arad sau împrejurimi, cunoștințe operare calculator, permis de conducere, telefon. Relații telefon 0269/224298 sau 0269/231012 int. 391, 323 sau la sediul Agenției din Arad, strada 6 Vânători nr. 2. (25788)

Angajez PATISERĂ (foietaj) și BARMAN OSPĂTAR. Telefon 0723.346.529, 0742.014.003. (25772)

Angajez VÂNZĂTOR - GESTIONAR pentru magazinul cu suplimente pentru sportivi, cunoștințe minime de nutriție. Telefon 213271, 0744.508.658 între orele 11-19. (25832)

SC angajez BRUTAR. Telefon 283085, 211564. (25845)

Angajez ȘOFERI TAXI și ECONOMIST(Ă), cunoștințe PC. Telefon 256118. (25895)

(Continuare în pagina 17)

Tipografia **Mediagraf**

Execută prompt, de calitate și la prețuri deosebit de avantajoase

Agende și calendare 2004 • *Registre, imprimate pliante, afișe* • *Ziare, reviste, cărți, sonete, invitații de nuntă, cărți de vizită*

Informații și comenzi zilnic între orele 8-14 la sediul din str. Feleacului F.N. (lângă Complexul Jackson) sau la tel. 250.902; fax 250.920.

☛ (Urmare din pagina 16)

Angajăm VÂNZĂTOARE alimentara. Telefon 348232, după ora 17; 0744.533.233. (25893)

FABRICĂ ÎNCĂLȚĂMINTE angajează ȘEF SECȚIE SUBȚIAT - ȘTAMPILAT, cu multă experiență. Rugăm să sune doar persoanele corespunzătoare. Telefon 272240. (25902)

SOCIETATE COMERCIALĂ angajează BARMANĂ și OSPĂTARĂ. Informații telefon 270422. (25918)

„X" BAR angajează OSPĂTARE, BARMAN și FEMEIE de SERVICIU. B-dul Revoluției 73, telefon 256220. (25925)

SC UNION PRODUCTION angajează LUCRĂTORI în domeniul PRELATERIEI. Prezintă avantaj experiența în CROITORIE. Telefon 255523. (25927)

Angajăm OSPĂTAR, Restaurant FLORA, Micalaca. Telefon 219621. (25933)

Angajez FEMEIE SERVICIU, carte muncă. Telefon 0722.913.114; 253927, după 16. (25941)

SOCIETATE COMERCIALĂ angajăm OPERATOR CALCULATOR cu atestat și ȘOFER PROFESIONIST, cu experiență. Telefon 0740.148.371. (25961)

Caut DOAMNĂ pentru ÎNGRIJIT BOLNAVĂ LOCOMOTORIE. Ofer cazare, masă, salariu 5.000.000 lei. Telefon 0257/214517. (25960)

Angajez FEMEIE de SERVICIU. Telefon 0723.060.277 sau 202468. (25954)

Angajăm PATISERĂ (foietaj), program luni-vineri 5.30-14. Telefon 278968; 0740.830.188. (25953)

Angajez PAZNIC DE ZI, Micălaca. Telefon 0722.621.611, 0788.333.138. (25987)

SC EURO STIL SRL angajează MONTATORI MOBILĂ. Informații telefon 270930. (25989)

BOGDAN COMPANY angajează ȘOFERI B, C, E cu experiență pentru internațional. Relații telefon 242336, orele 9-15. (9995638)

PRESTĂRI SERVICII

„ANA-FRIG" repară: FRIGIDERE, CONGELATOARE, la domiciliu. Garanție 1 an. Telefon 210420; 0745.967.198. (25921)

Reparații FRIGIDERE, CONGELATOARE, la domiciliu, în Arad și județ, garanție 1 an. Telefon 258986; 0740.081.123. (25294)

FINISAJE interioare, RENOVĂRI acoperișuri, HIDROIZOLAȚII, termoizolații, construcții noi. Telefon 0745.787.198. (25843)

SILDOR PROD.
Reparații montaj, FRIGORIFICE și AER CONDIȚIONAT. Vânzări VITRINE, RAFTURI și CAMERE FRIGORIFICE, NOI. Telefon 0257-349121, 0257-270622. (c. 32)

TERMOTEX - curățăm, construim SOBE TERACOTE și COȘURI FUM. Telefon 250529. (25480)

Renovăm apartamente: ZUGRĂVELI, GLETUIELI, TENCUIELI, FAIANȚĂRI, amenajări interioare, INSTALAȚII sanitare, PARCHET LAMINAT. Telefon 240494; 0723.061.715. (25412)

Execut STRĂPUNGERI BETON pentru hote, uși balcon, bolți. Telefon 0740.212.750. (25601)

Repar cu piese originale și garanție orice tip de MAȘINĂ DE SPĂLAT AUTOMATĂ străină. Telefon 274118. (24796)

ȘCOALA ȘOFERI „VÂRTACI" începe seria Crăciunului. Telefon 246527, 0721.477.552; www.scoalavartaci.tripod.com (25636)

REPARĂM, TAPIȚĂM canapele, colțare, scaune, ROLETE, la domiciliul clientului. Telefon 219514; 0724.208.683. (25910)

CURĂȚENIE DE SĂRBĂTORI - sunați la telefon 0722.980.318 sau 270358. (25921)

CONDUC EVIDENȚĂ CONTABILĂ, ofer calitate. Telefon 0257/275183. (25950)

Școala șoferi CARMEN ABCDE organizează intensiv SERIA VACANȚEI. Telefon 255445. (9902506)

Vrei să ai casă frumoasă de sărbători? Prețuri speciale la tencuieli, zugrăveli, parchetări, faianțări, gresieri și rigips. Telefon 0721.350.999. (9995640)

DIVERSE

NOU!!! La telefon 280738, între orele 10-21, acum aveți posibilitatea să comandați PUI la ROTISOR, la un preț avantajos. (25863)

Mulțumesc profesorului terapeut
PUICARU ROMULUS,
telefon 0257-281242, care, printr-un tratament complex (KINETO-REFLEXO-APIFITOTERAPIE) mi-a redat bucuria în familie, zadarnic tratată la „ON TIMIȘOARA". Pișta, 0745.240.931. (25754)

OFER VALUTĂ în condiții avantajoase, cu rezolvare rapidă. Telefon 0740.709.227. (25706)

ALEXIL și ANA,
colaboratorii revistei „Lumea misterelor", intervin pozitiv (orice domeniu). Profesionalism. Telefon 0256/436801; 0744.528.876; 0722.200.147. (25036)

Restaurantul OLYMPIA
din NĂDAB
organizează REVELION 2004. Preț informativ 950.000 lei/persoană. Telefon 0744.814.000. (9995624)

TURISM

BILETE AUTOCAR pentru toată EUROPA. Plecări zilnice. Telefon 206188 - Autogara Nouă (lângă OMV). Telefon 256460 - B-dul Revoluției 57 - etaj. (9995606)

DOUBLE T - transport internațional persoane, prețuri de la 49E - GERMANIA/ 90 Eu - SPANIA/ 40 Eu - AUSTRIA/ ITALIA 120 Eu/ 150 ELVEȚIA. Telefon 0257-250230, 0788.359.489 lângă BISERICA ROȘIE. (26003)

PREZICĂTOARE

Stimați cititori arădeni! Lidera și incontestabila tămăduitoare, unica prezicătoare știută de toată țara cât și peste hotare,
AURELIA
ARDELEANCA,
din Arad, o persoană serioasă, plină de har și poate spune la precizie în cărțile sale moștenite de la bunica ei, trecutul, prezentul și viitorul omului. Lucrează cu magie albă, rugăciune și descântece neștiute de nici o altă vrăjitoare. Are un har deosebit, dezleagă orice tip de farmece și blesteme, garantat 100%. Atenție, cei care aveți probleme și nu vă găsiți liniștea, mulțumirea sufletească și trupească sunați la telefon 255414, 0723.924.535. (25756)

Cea mai puternică clarvăzătoare
MARIA
dezleagă farmece, blesteme, lecuiește beția, impotența, gelozia, aduce persoana iubită, aduce spor, prosperitate în afaceri. Rezultate garantate de la prima ședință. În postul Crăciunului sunt cele mai puternice descântece. Telefon 368624; 0744.960.025. (25545)

Doctor stomatolog, 40 ani, din Arad. Aduc mii de mulțumiri doamnei
TAMARA,
nu am fost niciodată căsătorită, orice bărbat se îndepărta de mine. TAMARA mi-a dezlegat cununia de la prima ședință. Acum sunt căsătorită, fericită, totul cu ajutorul TAMAREI. Apelați cu încredere. Telefon 0257/368624; 0723.421.156. (25981)

Tănase din Criș, transmite mulțumiri celebrei tămăduitoare
SUNITA,
căci i-a readus soția acasă, după o despărțire de 2 ani, dezleagă cununii, lecuiește impotența, beția, epilepsia, ajută în afaceri. Rezultate garantate. Telefon 0257 - 229775; 0745.243.909. (25880)

Klaus din Germania. Aduc mii de mulțumiri tămăduitoarei
MARGARETA,
că mi-a vindecat copilul de patima drogurilor și a jocurilor de noroc. O găsiți în Arad, la telefon 0724.979.935. (25973)

ÎNCHIRIERI

Închiriez (ofer) SPAȚIU COMERCIAL, 50 mp, ultramodern, str. Andrei Șaguna nr. 35, lângă BAT. Telefon 368685, 0744.280.270. (p)

Închiriez (ofer) pe termen lung-scurt, apartament central, cu utilități. Telefon 0724.766.211.

Închiriez (ofer) SPAȚIU COMERCIAL, str. Crișan. Telefon 0721.599.721. (25585)

Oferim spre închiriere SPAȚII COMERCIALE pentru: MAGAZINE, DEPOZITE, PRODUCȚIE. Telefon 281036. (c. 48)

Închiriez (ofer) apartament ultracentral, 2 camere, termen lung, plata anticipat. Telefon 279612, 0722.175.815. (25751)

Ofer închiriere apartament 3 camere, lângă Teatru, amenajat, 250 Euro. Telefon 0257 - 281195. (25639)

Închiriez AUTOMACARA 16 to. Telefon 0744.523.701. (24953)

Închiriez apartament mobilat, 3 camere, etaj II, ultracentral. Telefon 214287. (25809)

Închiriez garsonieră, confort I, Confecții, mobilată. Telefon 0744.866.491. (25868)

Ofer spre închiriere garsonieră Vlaicu - Lebăda. Telefon 349449, după ora 18. (25890)

Închiriez (ofer) apartament 2 camere, mobilat, frigider, satelit, contorizat, mașină automată. Telefon 219180. (25914)

Închiriez apartament două camere, bucătărie, baie, parter, Mircea Stănescu. Telefon 251496. (25929)

Primesc în gazdă, zona Podgoria. Telefon 232906. (25967)

Închiriez (ofer) casă 2 camere. Telefon 0745.662.821. (25997)

Dau în chirie apartament 1 cameră, central, contorizat. Telefon 234321. (26007)

Închiriez casă cu anexe și teren 5.000 mp în comuna Șofronea, posibilități amenajare fermă. Telefon 0740.004.931. (9995642)

Închiriez apartament 2 camere, Vlaicu, superamenajat. Telefon 273948, 0744.816.087. (9995635)

Dau în chirie garaj în zona Polivalentă. Telefon 228944, 0740.681.539. (26015)

✝ DECESE ✝

Cu inimile zdrobite anunțăm decesul celui care a fost
MATEKOVITS MIHAI
Senior,
la vârsta de 89 de ani, după 63 de ani de fericită căsnicie. Înmormântarea va avea loc astăzi, 5 decembrie 2003, ora 14, de la Capela Cimitirului Pomenirea. Slujba religioasă va avea loc în aceeași zi, ora 16, la Biserica Romano-Catolică Arad - centru. Cu durere soția KAMILLA, fiii, prof. univ. dr. MATEKOVITS GHEORGHE (Timișoara) și prof. MATEKOVITS MIHAI (Arad), nurorile ÁGOTA și MARIKA, nepoții ESZTER, EMŐ, HAJNALKA și ALPÁR, strănepoatele ÁGOTA și JÚLIA, precum și dr. KASSAI GÁBOR și LILY SLEV.

Cu adâncă durere anunțăm încetarea din viață a celui ce a fost
MARKOS MIHAI
în vârstă de 87 ani.
Înmormântarea va avea loc azi, 5 decembrie 2003, ora 13, la Cimitirul Pomenirea. Familiile: Bartlensky și Bartha.

Cu lacrimi și durere anunțăm încetarea din viață a scumpului nostru soț, tată și bunic,
AUNOFRIESEI MIHAI,
în vârstă de 54 ani. Înmormântarea va avea loc sâmbătă, 6 decembrie 2003, ora 14, de la Capela din Cimitrul Micălaca (lângă Piața Soarelui). Nu te vom uita niciodată! Familia.

Cu profundă durere în suflete anunțăm încetarea din viață după o scurtă și grea suferință, a iubitului nostru tată, frate și prieten,
dr. med. VOICU MÂRȘU,
născut la 15.06.1929 și decedat la 30.11.2003, la DORTMUND. Dumnezeu să-l odihnească în pace! Înmormântarea va avea loc în comuna natală BĂIȚA, județul HUNEDOARA. Pentru amănunte, telefonați la Oradea, 0259-410770. Familiile îndoliate: MÂRȘU și DITTRICH.

Cu mare durere în suflet anunțăm decesul fulgerător într-un tragic accident de circulație a celui care a fost,
TĂMÂIAN CIPRIAN,
din LIPOVA, la vârsta de 35 ani. Înmormântarea va avea loc sâmbătă, 6 decembrie 2003, la cimitirul din localitate. Dumnezeu să-l odihnească în liniște și pace!. Familia,veșnic îndoliată.

✝ CONDOLEANȚE ✝

Sincere condoleanțe familiei Dr. CIOCHINĂ DORU la decesul socrului, din partea Serviciului Veterinar - FRIGORIFER. (25908)

Aducem un ultim omagiu celui care a fost
AONOFRESIE MIHAI
și transmitem familiei îndoliate sincere condoleanțe și întreaga compasiune. Familiile IONIȚĂ și JURĂU.

Regretăm dispariția prematură a celui care a fost
Dr. ZILAHI CSABA
și transmitem condoleanțe familiei îndoliate. Judecătorii secției Penale din cadrul TRIBUNALULUI ARAD. (25915)

Cu adâncă recunoștință mulțumim tuturor rudelor, prietenilor și vecinilor, tuturor colegilor, elevilor și părinților acestora, care au fost alături de noi, cu prilejul trecerii la cele veșnice a iubitei noastre mamă, soacră și bunică,
ELISABETA CLOPCEA.
Odihnească-se în pace! Familia ACHIM. (25823)

Suntem alături de colega noastră PUICA SOFIA, în suferința pricinuită de moartea mamei. Sincere condoleanțe! Colectivul SCCA ARTEX. (25931)

Împărtășim durerea familiei la despărțirea de cel care a fost colegul nostru
Dr. CSABA ZILAHI.
Sincere condoleanțe! Colectivul secției Psihiatrie Arad. (25946)

Împărtășim durerea colegului nostru, inspector școlar general adjunct MIHAI MATEKOVITS, la trecerea în eternitate a tatălui său iubit și ne rugăm creștinește: Dumnezeu să-l ierte și să-l odihnească în pace! Colectivul INSPECTORATULUI ȘCOLAR AL JUDEȚULUI ARAD.

Suntem alături de voi, DELIA și DORU CIOCHINĂ în marea durere pricinuită de pierderea tatălui și socrului
FILIMON IOSIF.
Familia TAT. (25977)

Colegii de la CENTRUL JUDEȚEAN DE CONSULTANȚĂ AGRICOLĂ ARAD sunt alături de inginer CIOCHINĂ DELIA, la durerea pricinuită de decesul tatălui drag. Sincere condoleanțe familiei îndoliate. (25976)

Sincere condoleanțe colegului nostru TEO și familiei acestuia, în greaua încercare pricinuită de trecerea în veșnicie a tatălui
DELAMARIAN TEODOR,
din localitatea ARĂNEAG. Dumnezeu să-l odihnească în pace! Colegii de serviciu de la AEROPORTUL ARAD. (25979)

Un ultim omagiu din partea colegilor din Inspectoratul Județean al Poliției de Frontieră Arad, celui care a fost
AUNOFRIESEI MIHAI.
Dumnezeu să-l odihnească! (25985)

Un pios omagiu celui care a fost
AUNOFRIESEI MIHAI.
Dumnezeu să-l odihnească. Colegii din sectorul Poliției de Frontieră TURNU. (25984)

(Continuare în pagina 18) ☛

NOS FERATUM S.r.l. 20% reducere pensionari SERVICII FUNERARE COMPLETE certificat ISO 9001:2000 Arad, str. GHIBA BIRTA nr. 26 Tel. 0257/270.437;0744/554.874

(Urmare din pagina 17)

Suntem alături de colega noastră, MONICA POLEAC, în marea durere pricinuită de decesul tatălui. Transmitem familiei greu încercate sincerele noastre condoleanțe! Colectivul firmei AMATEX. (26000)

Suntem alături de domnul inspector școlar general adjunct Mihai Matekovits în greaua încercare pricinuită de decesul tatălui și îi transmitem sincere condoleanțe. Biroul Operativ al Sindicatului Liber din Învățământul arădean, lider prof. Marius Göndör. (26008)

Colectivul didactic al Școlii generale nr. 3 Arad este alături de colega lor SANDU DANIELA în greaua pierdere pricinuită de decesul mamei și transmite sincere condoleanțe. (26012)

Colectivul Școlii Generale „Aurel Vlaicu" Arad este alături de domnul inspector general adjunct MATEKOVITS MIHALY în marea durere pricinuită de decesul tatălui. Sincere condoleanțe! (9995644)

Sincere condoleanțe familiilor PELĂU și FUFEZAN la trecerea în veșnicie a distinsului lor soț și părinte,
ing. PELĂU TRAIAN.
Dr. Vioara Popescu. (9995637)

Cadrele didactice de la Liceul CURTICI aduc un ultim omagiu dascălului de omenie care a fost,
înv. JULEAN FLORICA
(pensionară).
Sincere condoleanțe! (26018)

Comitetul de conducere și membrii Sindicatului Liber ARIS este alături de familia LACSAN-BEDELEAN la durerea pricinuită de moartea tatălui (socru),
OLAR IOAN.
Sincere condoleanțe familiei îndoliate. (26020)

✝ COMEMORĂRI ✝

Comemorăm 1 an de la trecerea în eternitate a celei care a fost
TARCE FLOARE
(FLORIȚA CULII) din ȘOMOȘCHEȘ. Parastasul va avea loc duminică, 7 decembrie 2003, la Biserica Ortodoxă Grădiște. Dumnezeu să o odihnească în pace! Familia MEMETEA. (25688)

Cu adâncă durere în suflet, anunțăm împlinirea, pe 11 decembrie, a unui an de la dispariția, la numai 26 de ani, a iubitului nostru fiu

CHEREȘ FELIX - COSMIN.
COSMI, mami și tati te plâng neîncetat. Nimic nu poate umple golul lăsat de tine, nimic nu aduce mângâiere. Parastasul va avea loc duminică, 7 decembrie 2003, ora 12, la Biserica Ortodoxă din BUJAC. (25773)

Cu aceeași tristețe și lacrimi, anunțăm împlinirea a 6 luni de la decesul dragului meu soț, cel care a fost

IGNAT IONEL.
Parastasul de pomenire va avea loc sâmbătă, 6 decembrie 2003, ora 12,30, la Catedrala Ortodoxă Veche. Familia îndoliată. (25700)

Dragi și duioase amintiri la trecerea unui an de la decesul celui care a fost
profesor NICOLAE NEDELCU.
Parastasul sâmbătă, 6 decembrie 2003, ora 13.30, la Catedrala Veche. Familia. (25727)

Mâine, 6 decembrie, se împlinesc 6 ani de când a plecat dintre cei dragi mama noastră

TOCOI ANA
și 30 ani de când a plecat dintre noi tatăl nostru

TOCOI GHEORGHE,
din Sânicolau Mic. Dumnezeu să-i ierte! Familiile TAU, POPOVICI și TOCOI. (25753)

Tristă și îndoliată rămâne pentru noi ziua de 5 decembrie când se împlinesc 3 ani de la despărțirea de cea care a fost mamă, fiică, soră, cumnată, mătușă,

MOLDOVAN MARINA,
născută URLEA. A plecat de lângă noi, lăsând în urma ei doar lacrimi și durere. Rugăm pe bunul Dumnezeu să te odihnească în pace! Veșnic nemângâiați, părinții, fiul, fratele, cumnata și nepotul. (25754)

Au trecut 6 săptămâni de când a plecat dintre noi, pe ultimul drum, iubitul nostru soț, tată, socru, bunic

ASAVEI CONSTANTIN.
Te plâng neîncetat soția, fiicele, ginerele, nepotul. Parastasul și slujba de pomenire duminică, 7 decembrie, ora 12, la Biserica Ortodoxă Aradul-Nou. (25802)

Dureroasă și duioasă amintire la împlinirea a 6 luni de la plecarea pe suprema cale a soțului meu
jr. SUCIU SILVIU IOAN.
Parastasul de pomenire sâmbătă, 6 decembrie 2003, ora 16, la Catedrala Nouă Podgoria. Dumnezeu să-l ierte! Să-i fie țărâna ușoară! Soția. (25774)

Tristă și neuitată pentru noi, rămâne ziua când în urmă cu 9 ani, a trecut în neființă, cel care a fost soț, tată și bunic
BOARIU GHEORGHE.
În veci pomenirea lui! Familia. (25784)

Gânduri frumoase, lacrimi și durere la trecerea a 19 ani de când Dumnezeu a luat-o dintre noi, pe cea care a fost mamă, bunică, soacră iubitoare,
ANASTASIA MÎNZAT.
Dumnezeu s-o odihnească în pace! Fiica DOINA. (25800)

Chiar dacă au trecut 5 ani de când ai plecat dintre noi, ne vom aminti mereu, cu lacrimi în ochi, de sufletul tău bun și drag,

TĂUTAN MIHAI.
Vei rămâne mereu în sufletul și în inima noastră. Dumnezeu să te odihnească în pace! Fratele GHIȚĂ cu familia și nepoții (25827)

Sâmbătă, 6 decembrie se împlinește un an de la decesul scumpului nostru soț și tată,
ec. CĂPITAN PASCU.
Dumnezeu să îl odihnească! Vei fi veșnic în sufletele noastre. Slujba de pomenire va avea loc sâmbătă, 6 decembrie, la Biserica Ortodoxă din Micălaca. Familia îndurerată. (25841)

Grea a fost clipa despărțirii, triste sunt zilele amintirilor care vor rămâne veșnic în inimile noastre. Pios omagiu celui care a fost

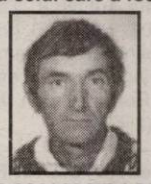

ROMAN TRAIAN
din VÂNĂTORI. Soția FLORICA, copiii: CODRUȚ și CORNELIA. (25892)

Pioasă aducere aminte, în 6 decembrie, la împlinirea a patru ani de la plecarea în neființă a dragului nostru
BARTALIS LUDOVIC.
Familia BARTALIS. (25873)

Pe acest pământ a rămas a ta soție zdrobită de suferință, de lacrimi și necaz, durere în suflet, la un mormânt păzit de o cruce, dorul tău în suflet mereu îl port,
MOGHIOROȘ AUREL
și se va duce zi cu zi până când ne vom întâlni. Dumnezeu să-l ierte și să-l odihnească în pace! Parastasul va avea loc la Biserica Ortodoxă din Grădiște, ora 12. Soția MARIOARA. (25905)

De Sfântul Nicolae, în loc să-ți dorim toate cele bune, plângem la crucea ta, și-ți spunem „Doamne, odihnește-te" scumpul nostru soț, tată și bunic,
LUPȘAN NICOLAE.
Familiile LUPȘAN și BARTALIS. (25874)

S-au scurs 6 luni de când ne-ai părăsit, lăsând în urma ta lacrimi, durere, suferință și suflete nemângâiate. Ai luat cu tine toate lucrurile și speranțele noastre. Totul este trist, nimic nu mai este la fel fără chipul și zâmbetul tău. A fost cel mai bun și iubitor soț, tată și bunic

BĂNCESCU DĂNUȚ,
pe care nu-l vom uita niciodată. Parastasul va avea loc duminică, 7 decembrie 2003, la ora 12, la Biserica VLADIMIRESCU. Dumnezeu să-l odihnească în pace! Familia îndurerată: soția ANA, fiicele CARMEN și DANA, nepotica ANDREEA și ginerele CRISTI. (25898)

✝ Pios omagiu la împlinirea a 2 ani de la plecarea dintre noi, dar nu și din sufletele noastre, a celui care a fost
ing. DAN ARDEOAN.
Parastasul se va oficia sâmbătă, 6 decembrie 2003, ora 12.30, la Catedrala Nouă Podgoria. Dumnezeu să-l ierte și să-l odihnească în pace! Familiile ARDEOAN și OPRIN. (25903)

Pios omagiu la împlinirea celor 6 luni de la trecerea în veșnicie a celei care a fost o nobilă și distinsă soție, mamă și bunică,

HEINZL MARIE
născută FAUR.
Dumnezeu s-o odihnească în pace! Slujba de pomenire are loc la Catedrala Ortodoxă Podgoria, duminică, 7 decembrie, ora 12.30. Soțul CAROL, fiul MARCEL, nora DANA, fiica CLAUDIA, ginerele CODRIN și nepoții VLAD, ANE, HORIA și TUDOR. (25923)

Se împlinesc 6 săptămâni de când dragul nostru tată, socru și bunic
DULEA IOAN
a plecat dintre noi în veșnicie. Slujba de pomenire va avea loc sâmbătă, 6 decembrie 2003, ora 12, la Biserica Ortodoxă din Grădiște. Nu te vom uita niciodată. Familiile MATEȘ și HOROBA. (25919)

Se împlinesc 15 ani de la trecerea în neființă a unchiului nostru,
prof. MOLDOVAN MIRON.
Odihnească-se în pace! Nepoata Lucreția Balica cu familia. (26011)

✝ Timpul nu va șterge niciodată pierderea unei ființe dragi. Astăzi, 5 decembrie, se împlinesc 3 ani de dor și tristețe de când ne-a părăsit iubitul nostru fiu, soț, tată și bunic
CURTA AUGUSTIN GHEORGHE,
din CAPORAL ALEXA. Amintirea și chipul tău drag rămân cât vom trăi în sufletele noastre. Dumnezeu să te odihnească în liniște și pace. Familia CURTA. (9994952)

Se împlinesc 6 săptămâni de la decesul iubitei noastre soție și mamă
VĂRȘENDAN EVA.
„EVUȚA, ce trist e-atunci când mama nu-i/ Pustie-i casa orișicui/ E-atât de gol și-atât de trist/ Când mama apare doar în vis/ În fața mea te-ai stins măicuță/ Și mi-a fost greu să te privesc/ Te-ai stins precum o luminiță/ Și n-am putut să te salvez." Nu te vom uita niciodată. Dumnezeu să te odihnească în pace! Parastasul va avea loc duminică, 7 decembrie, ora 12, la Biserica Ortodoxă Grădiște. Fiica MINA și familiile VĂRȘENDAN și STAHL. (25956)

Azi, 5 decembrie, când ți-am fi spus „La mulți ani!"

prof. SILVIA SATMARI,
soarta nemiloasă te-a luat prea devreme dintre noi, părăsindu-ne pentru totdeauna. Bucuria de altă dată din această zi s-a transformat în lacrimi și durere. Cu gândul la tine ne rugăm lui Dumnezeu pentru a te odihni în pace! Soțul GHEORGHE, fiul RAUL și nora DORA. (25970)

Cu durere în suflet, anunțăm împlinirea a 6 săptămâni de la decesul celui care a fost cel mai iubit soț, tată, fiu, frate, cumnat, unchi, socru și bunic,
MLADIN MIRCEA.
Parastasul de pomenire, va avea loc sâmbătă, 6 decembrie 2003, ora 14, la Cimitirul Pomenirea, la mormânt. Dumnezeu să-l odihnească în pace! Te vom plânge toată viața și nu te vom uita niciodată: soția MINA și fiica, fiii ALIN, CĂLIN și nora ROMELIA, fratele RELU și soția CAROLINA, nepoții IZABELA și ALEXANDRU, părinții AUREL și EVA, cumnații NUȚI și GIGI, împreună cu familia. (25962)

Tristă și neuitată rămâne pentru noi ziua de 5 decembrie 2002, când moartea nemiloasă l-a răpit pe cel drag soț, tată, socru și bunic,

MORARIU NICOLAE.
Chipul tău ne însoțește mereu, dragostea noastră te caută neîncetat. De aceea te plângem mereu! Familia. (25991)

Se împlinesc 6 săptămâni de la trecerea în neființă a celui care a fost
COPIL MIRCEA,
prieten și asociat de neuitat. Cei care l-au cunoscut și vor să participe, sunt așteptați la parastasul ce va avea loc duminică, 7 decembrie 2003, la Biserica Ortodoxă din Micălaca, ora 12. Dumnezeu să-l odihnească în pace! Îndoliat, VIOREL BUPTE. (25928)

Au trecut 6 luni de când mama și bunica noastră
BLIDAR IRINA
a plecat în lumea celor dragi. Nu vom uita niciodată bunătatea, blândețea și omenia cu care ne-a înconjurat. Slujba de pomenire va avea loc sâmbătă, 6 decembrie 2003, la ora 12.30, la mormântul ei. Dumnezeu s-o odihnească în pace! Familia îndoliată. (25944)

✝ SERVICII FUNERARE ✝

IN MEMORIAM "KUKI"
Servicii Funerare Complete
Str. M Eminescu Nr.4
ÎN CURTE
Tel:211.929 - 0723.343.964
Magazin deschis la orice oră
OFERĂ:
SICRIE 10 modele de la 600.000 - 2.800.000
SICRIE LUX 6 modele de la 3.600.000-11.500.000
SICRIE import 70.000.000 lei
Mânere, șuruburi accesorii
LENJERIE 7 modele de la 350.000 - 2.000.000
GRATUIT !!!!
Transportul sicriului la domiciliu
ÎNBĂLSĂMATUL
Plata în Rate !!!
Transport Intern și Internațional

RO STYL COMPANY
SERVICII FUNERARE COMPLETE
PRODUCĂTOR SICRIE
ARAD, STR. M. EMINESCU 22,
TELEFON 214.422
TELEFON 0744.690.121
Magazin deschis și noaptea
OFERIM
● SICRIE 10 MODELE DE LA 500.000 LA 3.600.000
● SICRIE LUX 4 MODELE DE LA 4.500.000 LA 20.000.000
● LENJERIE DECES 6 MODELE DE LA 300.000 la 2.000.000
● CRUCE, LUMÂNĂRI, PROSOAPE, BATISTE, MÂNERE și ȘURUBURI SICRIU
OFERTĂ SICRIU FAG CRUCE RESPETE 1.500.000
APELÂND LA SERVICII:
ÎMBRĂCAT, FORMOLIZAT ȘI TRANSPORT BENEFICIAȚI DE 15% REDUCERE LA SICRIU
TRANSPORT INTERN ȘI INTERNAȚIONAL
▼PLATA ȘI DUPĂ ÎNCASAREA AJUTORULUI DE ÎNMORMÂNTARE.
PĂREREA DVS. CONTEAZĂ!

ZENNER® Servito

ÎN IARNA ASTA VĂ PUTEȚI REDUCE CHELTUIELILE DE ÎNCĂLZIRE FĂRĂ NICI O INVESTIȚIE!

Dotați-vă caloriferele cu repartitoare şi robinete termostatice în perioada 1 decembrie 2003 - 31 martie 2004 şi **plătiți contravaloarea aparatelor în rate fixe în lei, doar după încheierea sezonului de încălzire!**

(c.103/2003)

AUTOFINANȚARE PRIN ECONOMISIRE!

Servicii energetice dintr-o singură sursă!

Str. Liviu Rebreanu nr. 70, Telefon 20.60.60

Acqua lux®

SC ACQUA LUX SRL Arad
Calea Timişoarei Nr. 195
2900 Arad Romania
Tel/fax: 0040 20.60.72 - 20.60.71 - 20.60.73 - 20.60.74
Mobil: 0744.60.80.16, 0744.55.91.61
Web: http//www.acqualux.ro
Email: sales@acqualux.ro

Cadouri de lux de la Acqua Lux

!!!! Premii de 200 milioane lei

Pentru fiecare milion cheltuit la noi *primeşti un talon de participare la* **Marea Extragere** din **23 Decembrie**

!!! Premiul I în valoare de **80 milioane lei**
!!! Premiul II în valoare de **60 milioane lei**
!!! Premiul III în valoare de **20 milioane lei**

+ Zeci de alte premii în valoare de 40 milioane lei (jucării, jucării de pluș, etc.)

Participă toți cei care au bonuri de casă începând cu luna august.

Construieşti? Reamenajezi? Recondiționezi?

Cadouri de lux de la Acqua Lux
- prin magazinul universal ambient

- Calea Timişorii nr. 195

Acqua lux
„Realitatea depăşeşte orice imaginație“

Dealer Jacuzzi

(c.539/2003)

Și în această lună, venind în continuare în întâmpinarea clienților săi,

Societatea Comercială

B.T.A.S.® S.R.L.

continuă acțiunea

„ZIUA PORȚILOR DESCHISE B.T.A.S. “

Vă reamintim că în data de 12 şi 19 a acestei luni, puteți achiziționa de la sediul nostru din Grădina Poştei nr. 312A (intrare din str. Orient, cartier Grădişte), oricare dintre obiectele sanitare din P.A.F.S. marca **BTAS®** *la preț de producător.*

Informații suplimentare la telefon 259.496 sau 276.984.

Experiența acumulată în timp o punem la dispoziția dumneavoastră prin produse de calitate foarte bună, la prețuri excelente.

(C. 125/2003)

POANTA ZILEI

CG & GC® Soluții Integrate IT&C

CADOUL ZILEI

UN CADOU LA ALEGERE PENTRU ORICE TIP DE ABONAMENT!

Filtre de cafea
Aparate foto
Casetofoane
Telefoane fixe

In limita stocului disponibil

ERICSSON 2628	ALCATEL 501	SIEMENS A50	SONY ERICSSON T100	SIEMENS M55
10$*	19$*	19$*	24$*	95$*

OFERTA CONNEX

10 luni de reduceri dacă te abonezi până la 31 decembrie:
- 50% reducere la abonament in primele 6 luni de contract
- 50% reducere pentru convorbirile în retea în următoarele 5 luni.**

**Preturile nu includ TVA si sunt valabile doar pentru conectare în reteaua Connex.*
*** Luniile 6-10 de contract, nu se aplică pentru abonamentele cu minute incluse*

DEALER CONNEX

B-dul Revoluției nr. 42, Tel: 0257-236.666, e-mail: cgarad@cg-gc.ro
www.cg-gc.ro 0722.55.77 99 www.gsm4all.ro

(3761347)

S.C. SATLINE S.R.L. TELEFON 251.461, 0744/507.211 SHOW ROOM ARAD, Piata Mihai Viteazul - BL. M7 - PARTER
TÂMPLĂRIE DIN ALUMINIU ŞI P.V.C.
CU GEAM TERMOPAN; PROFILE PVC TROCAL Germania; PROFILE ALUMINIU Grecia
Reduceri între 5 şi 10%
20 noiembrie - 20 decembrie
NOU! RATE / 5 ani
AVANS 0

CORAURA
Telefon : 270525
CORAURA
Telefon : 270525
Rate fixe
avantaje
·perioada maximă 3 ani
·fără girant
·avans 0%
·rate mici dobândă mică
Transport GRATUIT în tot județul
(c.152/2003)

EXPO ARAD INTERNAȚIONAL
Organizează
REVELION 2004!
Evenimentul anului la cele mai înalte standarde.
Rezervări la telefon 216.520.
2004 începe la Expo Arad Internațional!
(c.751/2003)

ANGAJĂM
1. OPERATOR CONTABIL (PC)
pentru evidențe gestiune (intrări-ieșiri), înregistrări contabile primare - constituie avantaj operare Word, Excel + Internet
2. MAGAZIONER - GESTIONAR
3. AGENT LIVRĂRI - ŞOFER cat. B, C şi E
4. AGENT VÂNZĂRI
❒ Minim liceu
❒ Limba engleză şi/sau maghiară bine (1,2 şi 3) - constituie avantaj.
Datorită stopării angajărilor pe ultimele 6-7 luni, rugăm ca şi cei care au mai depus CV-uri între timp şi mai sunt interesaţi, să revină.
Rugăm CV-ul scris de mână pe Calea Timişoarei, nr. 41, între orele 15-17.
(4044452)

TÂMPLĂRIE PVC CU GEAM TERMOPAN
CALITATE GERMANĂ GEALAN Fenster-Systeme
SISTEM DE PROFILE PÂNĂ LA 74 MM CU 3-5 CAMERE, VENTILAȚIE GECCO; ASIGURÂND PROTECȚIE TERMICĂ ŞI FONICĂ RIDICATĂ FAȚĂ DE ALTE SISTEME
ARAD STR. CAIUS IACOB BL.R
FOSTUL Mag. CĂMINUL (lângă BANC POST)
NOU! în perioada 15 nov.-25 dec. REDUCERI 5-10%
Tel: 0257-213.145, 0788.391.769
RATE – 5 ani avans ZERO
CEL MAI BUN! CEL MAI IEFTIN!
(c.652)

S.C. B.A.P.D. S.A. Arad
Vinde prin magazinele de specialitate
situate în Arad, cât şi în judeţ:
Ineu, Pâncota, Sebiş, Lipova, Sântana, Chişineu-Criş, Şimand
următoarele produse:
- Cabluri şi conductori electrici
- Aparataj de joasă şi medie tensiune
- Corpuri de iluminat
- Condensatori şi motoare electrice
- Aparataj electrocasnic
- Organe de asamblare
- Cuie
- Sârmă de bobinaj
- O gamă largă de scule
- Cauciucuri, furtune, curele trapezoidale,
- Vopsele, grunduri
- Biciclete
- Contoare pentru branşament şi apartament
- Klingerit
- Electrozi şi sârmă sudură

PREŢURILE SUNT FĂRĂ CONCURENŢĂ
CĂUTĂM SPAŢII COMERCIALE PENTRU ÎNCHIRIERE
în zona Vlaicu, Micălaca, Aradul Nou, Pecica, Curtici
Informaţii la tel. 0257-281165
Executăm: diverse scule şi matriţe de orice complexitate.
Informaţii la tel. 0257-270360 sau 0257-270367.
S.C. REMAT S.A. Arad
COLECTEAZĂ DEŞEURI
de fier, hârtie, acumulatoare, mase plastice, neferoase etc.
Plata se face pe loc la cele mai bune preţuri.
OFERĂ SPRE VÂNZARE toată gama de laminate.
Str. Câmpul Liniştii nr. 1, tel. 281.760, 246.124.
ANGAJĂM ŞARJATORI pentru tăiere la înălţime.
- informaţii tel. 281.760.
(c.432/2003)

s.c. TRANSDARA S.A. ARAD

Confort, siguranţă, tarife scăzute
Transdara şi-a deschis recent noul sediu, modernizat la standarde occidentale
str. 6 VÂNĂTORI nr. 2-4 (Autogara veche). Telefon: 270.097
Destinaţii judeţene: LIPOVA, NĂDLAC, MONEASA, MINIŞEL, HĂLMĂGIU, CRAIVA, SECACI, ARĂNEAG, SATU MARE, ZĂRAND - INEU.
În afara judeţului: CÂMPENI, BEIUŞ, HĂLMAGIU - TIMIŞOARA.
PRIMA VESTE BUNĂ:
În curând Transdara va deschide curse - cu autocare moderne - pe următoarele trasee:
ARAD - SIBIU
ARAD - BRAD - TÂRGU JIU
ARAD - INEU - ORADEA - CLUJ
ARAD - ORADEA - BAIA MARE
ARAD - ORADEA - SIGHETU MARMAŢIEI
TELEFOANE: 256.306 256.308 256.310
A DOUA VESTE BUNĂ: Tarifele vor fi mult sub preţul pieţei (la un confort deosebit).
* Societatea dispune şi de autocare şi microbuze confortabile pentru curse speciale - ÎNCHIRIERI LA COMANDĂ.
(3761288)

WEST BANK S.A.
din 15 octombrie 2003
SANPAOLO IMI BANK
ROMANIA
ARAD, B-dul Revolutiei nr 88
TELEFON : 284.888 ; FAX : 285.202

ADEVĂRUL
Cotidian independent Arad

ASTRA
ASTRA VAGOANE CĂLĂTORI
Singurul producător de confort din domeniu
Str. Petru Rareș 1-3
Tel: 233.651 Fax: 258.168
e-mail: astra.calatori@astrac.rdsar.ro

Anul XV, nr. 4083 | 16 pagini | SÂMBĂTĂ, 6 DECEMBRIE 2003 | 5.000 lei
adevarul@arad.ro; adv.pub@arad.ro | http://adevarul.arad.ro
Publicație auditată de BRAT | Tiraj mediu zilnic vândut: 30 531

Adrenalina d-lui Agathon

Ștefan Tabuia

Secretarul general al PSD - Dan Matei Agathon - e furios: postul național de televiziune a îndrăznit să invite în emisiuni politice câțiva reprezentanți ai opoziției. Obișnuiți să fie singurii beneficiari ai principalului mijloc de comunicare cu țara, mai marii PSD au pus mâna pe televiziunea de stat încă de la începutul guvernării iar acum nu înțeleg să împartă acest privilegiu cu alți competitori pe scena politică. Chit că prin textul noii Constituții, ca și în al celei vechi, se spune că presa este liberă și independentă în România, PSD nu acceptă să lase de capul său postul național de televiziune. Seară de seară, în mod deosebit la principala emisiune de știri a TVR 1 se face vorbire despre nemaipomenitele aventuri ale vipurilor pesediste. Seară de seară, îi vedem evoluând pe ecranele de sticlă ori pe Adrian Năstase, ori pe Iliescu, pe Cozmâncă, Agathon, Tănăsescu sau mulți alți miniștri. Seară de seară, reprezentanți de frunte ai PSD își dau cu părerea în show-urile politice ale acestui post de televiziune și abia dacă printre ei se strecoară vreun opozant.

Din cauză că au monopolizat televiziunea de stat și au fost criticați de opoziție, mai marii PSD au înțeles să facă unele concesii cum ar fi aducerea lui Stelian Tănase în program cu rubrica „Mașina de tocat", dar se arată intoleranți atunci când invitații provin și din alte partide. Dan Matei Agathon a mers până acolo cu intoleranța încât în urma emisiunii la care au participat Adrian Cioroianu și Horia Roman Patapievici a expediat un avertisment dur conducerii TVR, amenințând voalat cu represalii.

După exemplul dat de secretarul general, baronii din unele județe încearcă la rândul lor să pună pumnul în gura presei nesupuse. Sunt de notorietate scandalurile repetate ale seniorului Oprișan cu ziariștii din Focșani, cărora le-a interzis accesul la mijloacele de difuzare a ziarelor, ori ale gorjeanului Mischie care obișnuiește să dea indicații prețioase presei în cel mai bun stil ceaușist. În opinia domniei sale ziariștii trebuie să scrie doar despre succesele și realizările PSD și ale domniei sale în zonă și să nu se ocupe de „tâmpenii".

(Continuare în pagina 4)

Nu vrem puterea pentru a înlocui corupții lor cu corupții noștri

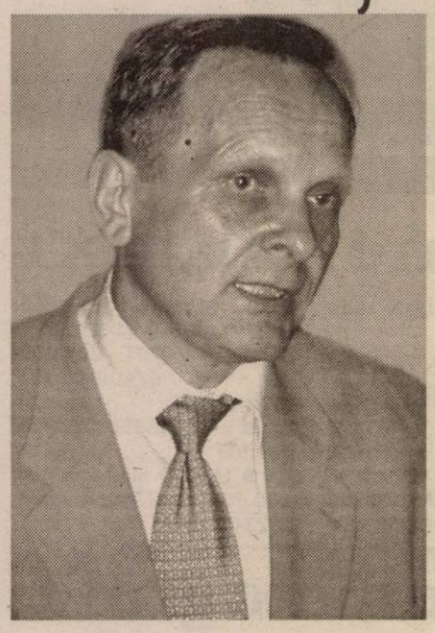

Cu ocazia sosirii în Arad, am solicitat şi am obținut de la preşedintele PNL, Theodor Stolojan, acest interviu interesant şi, aşa cum cititorii noştri se vor convinge, incitant prin analiză, prin idei şi prin mesaj.

Se simte nevoia unei alternative la PSD

- Mai avem o jumătate de an până la locale; de ce vă opuneți alegerii primarilor într-un singur tur de scrutin?

- Pentru că, pur și simplu, ar fi o măsură nedemocratică. PNL este preocupat de eventualitatea îngrijorătoare a creșterii absenteismului la alegerile din anul viitor. Dar noi credem că este de datoria clasei politice să lucreze mai bine, să se înfrunte nu în vorbe, ci în programe, proiecte și acțiuni bune pentru țară, astfel încât oamenii să fie atrași la vot, iar neîncrederea cetățenilor în ceea ce înseamnă politică să scadă. Ideea PSD, a alegerilor primarilor dintr–un singur tur, indiferent de numărul celor ce vor vota, nu are nici măcar o motivație serioasă, dar prezintă cel puțin trei motive pentru care noi nu o putem accepta: în primul rând, ar spori dezinteresul cetățenilor față de actul alegerii; în al doilea rând, prin ea PSD dorește să–și protejeze proprii candidați și să–i ferească de înfruntarea firească din turul doi, în care se știe că PNL și PD se vor sprijini reciproc în susținerea celui mai bine plasat dintre candidații lor; în al treilea rând, primarul ieșit într–un singur tur nu ar fi deloc reprezentativ în cazul în care ar fi ales, să spunem, de 25–30 la sută din alegători. Ce putere și ce legitimitate ar avea un astfel de primar?

- În ultimul sondaj de opinie realizat de CURS, alianța PNL-PD a adunat 30 la sută din opțiunile exprimate. Cum comentați predicțiile unor analiști politici care văd posibilă o guvernare PSD-Alianța Dreptate și Adevăr?

- Din punctul nostru de vedere, rostul analiștilor este să facă orice scenariu posibil, noi încurajăm acest lucru, pentru că democrația românească are nevoie de comentatori și analiști serioși, de la care societatea să învețe și care să analizeze toate variantele ce se pot ivi.

Ștefan Tabuia

(Continuare în pagina 8)

Cu ocazia sărbătorii Sfântul Nicolae urăm tuturor cititorilor şi colaboratorilor noştri, care astăzi îşi serbează onomastica, multă sănătate, fericire, şi împliniri alese.

Redacția „Adevărul"

Febra sărbătorilor sau spaima de BNR?

„Asediu" în magazinele de electrocasnice

De câteva zile, magazinele arădene care vând în rate produse electronice și electrocasnice sunt mai aglomerate. Cumpărătorii spun că se grăbesc să mai prindă condițiile actuale de creditare. Vânzătorii, însă, nu pun pe seama declarațiilor BNR ceea ce se întâmplă acum în magazinele lor, ci pe seama sărbătorilor de iarnă. Pentru ei, luna decembrie a fost întotdeauna una cu vânzări crescânde.

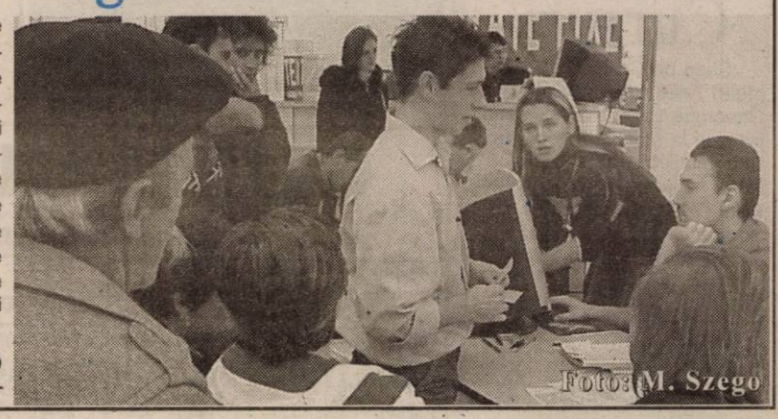

Gerlinde Knap

(Continuare în pagina 5)

Povestea porcului de Crăciun

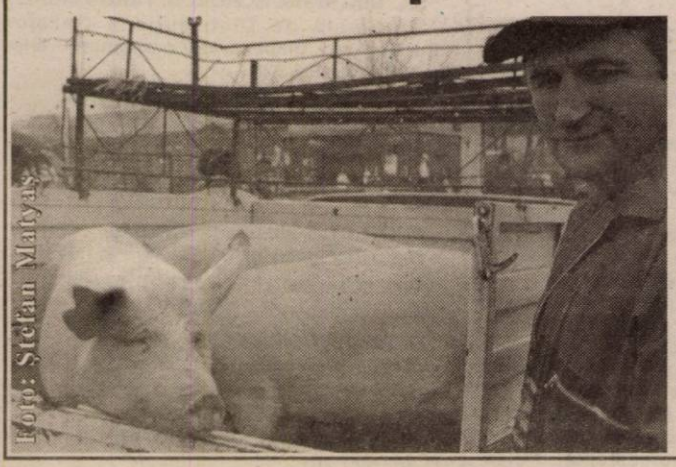

Marfă scumpă pentru cei fără bani și prețuri de batjocură pentru crescătorii de animale

Piața „Obor", ora opt dimineața. Încă nu s-a luminat bine de ziuă, iar ceața friguroasă îi determină pe oameni să-și țină mâinile prin buzunare și să bată vârtos din picioare. Crescătorii de porci s-au organizat pe două rânduri, aranjându-și mașinile și cărucțele cu marfa la vedere. Lângă ei se rânduiesc cei care vând porumb, iar mai la capăt, negustorii de paie. Socoteala e simplă: cumperi porcul, iei un sac de porumb - ca să-l mai îngrași până în buza Crăciunului - și un balot de paie, pentru așternutul dobitocului. Numai că, după cum o să vedem mai jos, socoteala de-acasă nu se prea potrivește cu realitatea din târg...

Doru Sinaci

(Continuare în pagina 6)

De Sfântul Nicolae, urez tuturor celor care prăznuiesc ziua numelui, fericire şi sănătate, împreună cu tradiționalul „La mulți ani".

Fie ca această sărbătoare a generozității să aducă tuturor darurile pe care le doresc.

Prefect, Vasile Dan UNGUREANU

SPORT

„Tricolorii", într-o grupă de foc

Amănunte în pag. 4

STIHL®
Acțiune promoțională
01 Oct-31 Dec 2003
MOTOFERĂSTRAIE
MF230, MF270, MF 290, MF 390
SC PCAV SRL
Str. Petru Rareș, nr.117
Arad, tel: 255151
(3760943)

INCHIRIEZ SPATIU COMERCIAL B-DUL. REVOLUTIEI 100 m² TEL: 338244

Meditația zilei

„Unde găsești greșeala, găsește remediul".

Henry Ford

Calendar

Astăzi, Soarele răsare la ora 7 și 37 de minute și apune la ora 16 și 36 de minute. Au trecut 339 de zile din acest an. Au mai rămas 26 de zile până în 2004.

Praznicul zilei: Biserica ortodoxă: Sf. Ierarh Nicolae; **Biserica greco-catolică:** Sf. Nicolae, arhiep. în Mira Liciei; **Biserica romano-catolică:** Szent Miklos.

A venit barza!

La Arad: Bota Darian-Alexandru, Cîlpea Alexia-Nicole, Bârlea Mădălina-Ioana-Cristina; Buță Patricia-Amalia, Kareta Sorina, Bîrlea Andrei.

Cinematecă

Casa de Cultură a Municipiului anunță publicul că, **duminică, 7 decembrie, ora 19,00**, în cadrul Cinematecii Mihai Popovici, care va avea loc la clubul **„Frontiera"**, spectatorii vor putea opta pentru unul din filmele: **„Romeo și Julieta"** în regia lui Buz Lhurmann sau **„Petrecerea"**, în regia lui Blake Edwards, cu Peter Sellers în rolul principal.

Cursuri

Casa de Cultură a Municipiului Arad, cu sediul în str. Gheorghe Lazăr nr. 1, anunță înscrieri la următoarele cursuri: limba engleză, limba germană, limba italiană, inițiere calculatoare (Windows, Ms Office, utilizare internet), dactilografie și lucrări de secretariat, coafură, cosmetică, orgă, saxofon, taragot, acordeon, tobe, clarinet. Înscrierile se fac zilnic la sediul instituției din str. Gh. Lazăr nr. 1, între orele 9-15. Informații suplimentare la telefon 211.918.

„Adevărul" vă ascultă

La telefonul dimineții, 280944, între orele 9,00-12,00

● Am primit din partea cititorilor noștri o sugestie pe adresa Primăriei Arad. **De ce nu se continuă pavarea trotuarelor până la Gara CFR**, situată de asemenea în zona centrală a orașului și care poate fi considerată o poartă de intrare în Arad ?

● Mai mulți cititori doresc să afle care este adresa **Asociației pentru Protejarea și Ajutorarea Handicapaților Cardiaci Operați în România, filiala Arad (A.P.A.H.C.O.R.).** Sediul asociației este pe strada **Lucian Blaga, nr.3**, iar președintele acesteia, **dl. Ioan Cicălău** poate fi găsit la numărul de telefon 368.195.

● Lângă sediul Primăriei Arad a fost găsit un **carnet de cecuri de plată a alocației de stat** pentru copii școlari 2003-2004, pe numele **Tudor Gh. Narcisa**, eliberat de **Școala Generală Zimandul Nou**. Carnetul poate fi recuperat de la biroul de Sesizări și Reclamații al ziarului nostru.

Redactor de serviciu,
T. D.

Meteo

Vremea va fi în general închisă și mai rece decât intervalul precedent. Cerul va deveni mai mult noros, îndeosebi în partea a doua a intervalului, când, pe alocuri, vor cădea ploi care trecător se vor transforma în lapoviță și chiar ninsoare. La munte va ninge slab. Vântul va sufla slab la moderat din nord-vest. Noaptea și dimineața, izolat, în zonele joase va fi ceață, asociată cu chiciură.

Temperaturi maxime: 3 la 7°C.
Temperaturi minime: -3 la 1°C.

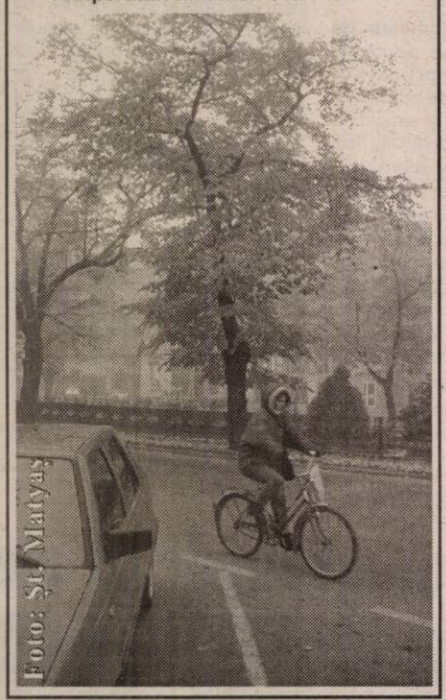

Foto: Șt. Matyas

Comenzi taxi

- ALFA PLUS 949; 349.349
- TAXI ALFA 22.88.88; 25.25.26; 0723-200.301; 0745-50.60.70
- TAXI ARAD 244.244; 274.444; 0722-755.440
- DIESEL STAR 212.222; 0722-361.011; 0745-645.645
- EUROPA 275.555; 0723-677.555; 0744-828.163
- FAVORIT 280.000; 281.111; 0740-083.333; 0742-409.992
- VALI DIESEL 280.705; 280.100
- MIRCO MILI 230.530; 230.730; 0740-152.828; 0723-062.366

Cinematografe

DACIA (tel. 255576)**:** Dragostea costă (SUA) 11; 13,30; 16; 18,30; 21

MUREȘUL (tel. 280532): Kate & Leopold (SUA) 10; 12; 14; 16; 18

ARTA (tel. 280526): Misterul camerei galbene (Franța) 16; 18; 20

SALA MICĂ: X-Men (SUA) 15,30; 18,30

PROGRESUL (287094) 7 dec.: Cum să scapi de un tip în 10 zile (SUA) 15; 17

INEU (4-7 dec.): Al naibii tratament (SUA) 15; 17

CUR$UL VALUTAR

VALORI ÎNREGISTRATE IERI, 5 DECEMBRIE 2003

Denumirea valutei	BNR	BCR		BRD		Banca Transilvania		Banca Românească		Banca Romexterra		Alpha Bank	
		C	V	C	V	C	V	C	V	C	V	C	V
Euro	40372	40100	40600	40050	40550	39800	40500	40120	40570	40010	40610	40000	40550
Dolar S.U.A.	33427	33100	33600	33070	33590	33000	33500	33155	33637	33050	33650	33100	33650
Forint	151	141	156	145	155	145	153	-	-	145	152	-	-

ADEVĂRUL
Cotidian independent Arad
Editor: S.C. ADEVĂRUL Arad S.R.L.
COD FISCAL R 1681938 ● COD SICOMEX 19.604 ● CERTIFICAT J 02/1886 / 31 X 1991 ● COD SIRUES 020956601 ● ISSN 1220 - 7489

Redacția și administrația: 310130 Arad, Bd. Revoluției nr. 81. Telefoane: SECRETARIAT - 281802, fax 280655, 280625; ADMINISTRAȚIE - CONTABILITATE - 281797; MICA PUBLICITATE - 210775; MAREA PUBLICITATE - 280904; CLUBUL PRESEI - 280989.

Consiliul de administrație: președinte - MIRCEA DORGOȘAN, telefon 281802, 280625; vicepreședinte - MIRCEA CONTRAȘ, telefon 280854; membri: LIZICA MIHUȚ, telefon 280070, ȘTEFAN TABUIA, telefon 280854, MIRCEA ȚÎȘCĂ, telefon 280904.

Colegiul de redacție: ȘTEFAN TABUIA (redactor-șef), telefon 280854; MARCEL CANCIU (șef secție foto), telefon 281701; ALEXANDRU CHEBELEU (șef secție sport), telefon 281701; GABRIELA GROZA (secretar general de redacție), telefon 280854; VASILE FILIP (șef secție cultură-învățământ-tineret), telefon 281855; 280003; IOAN IERCAN (șef secție politică), telefon 280943; DORU SAVA (șef secție social-economic), telefon 281738; NICOLAE OPREAN (șef secție actualități), telefon 281855; 280003; MIRCEA ȚÎȘCĂ (șef secție publicitate și difuzarea presei), telefon 280904; MIRCEA CONTRAȘ (vicepreședinte al consiliului de administrație), telefon 280854; MIRCEA DORGOȘAN (președinte al Consiliului de administrație), telefon 281802, 280625.

Tiparul executat la S.C. MEDIAGRAF S.A. ARAD, str. Feleacului F.N., telefon 250902, fax 250920

Adresa Internet http://adevarul.arad.ro

Horoscop

Sâmbătă, 6 decembrie

Berbec (21.03-20.04). Munciți din greu pentru a face față problemelor. Este posibil să apară neplăceri legate de ceilalți membri ai familiei sau de activități gospodărești.

Taur (21.04-20.05). Este posibil să faceți numeroase cuceriri sau poate doar vă consolidați relația pe care o aveți în prezent. Totuși, este o perioadă în care va trebui să dați dovadă de seriozitate.

Gemenii (21.05-20.06). Sunteți optimist și mai încrezător în propria șansă și tot ce veți întreprinde se va finaliza cu ușurință.

Rac (21.06.-22.07). Activitățile intelectuale vă favorizează. Se rezolvă câte ceva în cămin.

Leu (23.07-22.08). Nu este cazul să vă suprasolicitați. Menajați-vă sănătatea. Deciziile pe care le luați azi își vor dovedi în scurt timp eficiența.

Fecioara (23.08-22.09). Veți fi apreciați de persoanele mai în vârstă, care vă vor fi de un real folos. Situația dvs. materială se va îmbunătăți simțitor.

Balanța (23.09-22.10). Tot ce încercați vă iese greu și cu întârziere. Va fi nevoie de multă răbdare și perseverență.

Scorpion (23.10-21.11). Este o zi prielnică evaluărilor în plan spiritual. Dacă aveți de gând să plecați într-o călătorie lungă, așteptați-vă la unele piedici.

Săgetător (22.11-21.12). Traversați o perioadă bună, cu o mulțime de oportunități pe care ar fi păcat să nu le fructificați. Numai de dvs. depinde.

Capricorn (22.12-19.01). Reușiți să vă puneți în valoare calitățile, astfel încât ați putea fi promovați.

Vărsător (20.01-20.02). Soarta începe să vă surâdă în mod oarecum neașteptat. Puteți miza pe o îmbunătățire a situației dvs. materiale.

Peștii (21.02-20.03). Este o zi excelentă pentru colaborări și activități de parteneriat. Dar veți avea nevoie de o sponsorizare.

Utilitare

PRIMĂRIA MUNICIPIULUI

Program de relații cu publicul (camera 5) luni-miercuri-vineri între orele 8-12; marți-joi între orele 8-12; 15-17 - tel. 284.744, tel. centrală 281.850.

PIEȚE, TÂRGURI

Astăzi este zi de piață la Chișineu Criș, Lipova, Pâncota, Felnac, Grăniceri, Hălmagiu, Moneasa, Pecica, Vărșand, Socodor, Vladimirescu, Zimandu Nou, Covăsânț. Târguri **săptămânale** se desfășoară astăzi la Lipova, Pâncota, Hălmagiu, Moneasa.

* Sunt deschise târgurile de animale de la Beliu, Pecica, Lipova, Sântana, Bârzava, Arad-Obor și Sânicolaul Mic.

FARMACII DE SERVICIU

❒ Farmacia **REMEDIUM** Arad, B-dul Revoluției nr. 52-54. Program luni-vineri: 7,30-20,00, sâmbătă 8,00-14,00. Telefon 233195. Eliberează medicamente compensate și gratuite. ❒ Farmacia **OMNIA-FARM**, Calea Aurel Vlaicu, Bl. Z28, cu program zilnic de la orele 8,00-22,00. Telefon 271724. Eliberează medicamente compensate și gratuite. ❒ Farmacia **LIBRO PHARMA** NON STOP, Calea Aurel Vlaicu 60-68 (lângă stadionul UTA) telefon 212.992. Eliberează medicamente compensate și gratuite. ❒ Farmacia **TEAHAFARM**, B-dul Revoluției nr. 65. Program: luni-vineri 8-21, sâmbătă 9-13. Telefon 254.587. Eliberează medicamente compensate și gratuite. ❒ Farmacia **ELPIS PHARM** Micălaca, zona Piața Soarelui, str. Voinicilor, colț cu str. Păsunii, Bl. 193, sc. A, parter. Program: luni-vineri 8-20, sâmbătă 8,30-14. Tel: 259.619.

URGENȚE STOMATOLOGICE

❒ asigură Cabinetul din str. Crișan (în spate la Gionelli), program non-stop. Telefon: 253.794. ❒ Urgențe stomatologice asigură cabinetul din B-dul Revoluției nr. 62, ap. 17. Zilnic: conform orarului (robot pe telefon); sâmbătă între 9-14. Telefon: 256.665. ❒ Cabinetul Stomatologic din Calea Victoriei nr. 7 A asigură zilnic urgențe, inclusiv sâmbăta, între orele 10-15. Telefon 0745.565.622. ❒ Cabinetul stomatologic din B-dul Revoluției nr. 95, etajul I, asigură urgențe, zilnic între orele 8-14, telefon 282.184. ❒ Cabinetul Stomatologic din str. Românului nr. 4 (lângă antichitățile de pe colț cu Mețianu) asigură zilnic urgențe stomatologice între orele 9-13; 15-20. Telefon 0744/752.020; 0723/013.704.

DISPENSAR VETERINAR

Dispensarul veterinar din Aradul Nou efectuează zilnic, orele 8-16 (sâmbăta 8-12 și duminica) examen trichineloscopic, vaccinări antirabice și sterilizări câini-pisici, însămânțări artificiale. Telefon 287.298.

ÎNTRERUPERI CURENT

Luni, 8 dec.: h 11-15: cartier Vlaicu, Bl. X23, X24-1, X-24-2; X25; X27: **h 8-14:** cartier Micălaca, Bl. 551, Pct. termic; Șc. gen. nr. 22

ADMINISTRAȚIA FINANȚELOR PUBLICE

Administrația Finanțelor Publice a municipiului Arad: Asistență contribuabili (impozitul pe venitul global) - telefon 280.633, 280.733, int. 198 (persoane fizice) și 125 (persoane juridice) între orele 8,00-12,00. Informații mai pot fi obținute la adresa de web: www.finantearad.ro

ÎNREGISTRĂRI ÎN CAZ DE DECES

Biroul de Stare Civilă - decese face înregistrări după următorul program: sâmbătă și duminică, între orele 9,00-11,00. Tel. 281850.

TELEFOANE DE URGENȚĂ

POMPIERI 981; 251.212

AMBULANȚĂ ARAD - 961 sau **251.313**

POLIȚIE: 955

Numărul de centrală telefonică al I.J.P. (Inspectoratul Județean de Poliție) Arad: 207.100.

S.C. DISTRIGAZ-NORD S. A. TÂRGU MUREȘ Sucursala de Distribuție a Gazelor Naturale Arad, Dispeceratul permanent - telefon 236.928; 256.928

DERANJAMENTE CURENT ELECTRIC Tel. 235.991

S. C. SALUBRITATE S. A. ARAD

Dispecerat între orele 7,00 - 19,00. La telefonul: 280.873.

PROTECȚIA CONSUMATORULUI

B-dul Revoluției, nr. 50. Telefon: 257.049

DIRECȚIA DE SĂNĂTATE PUBLICĂ - serviciul de permanență: 254.438

GARDA FINANCIARĂ

B-dul Revoluției nr. 79, telefon: 281.119

INSPECTORATUL TERITORIAL DE MUNCĂ ARAD

Str. Episcopiei nr. 11-13, tel.: 211.762, 211.862, 257.251

AGENȚIA JUDEȚEANĂ PENTRU OCUPAREA FORȚEI DE MUNCĂ

Str. Gheorghe Lazăr nr. 20, tel: 281998, 211791.

POLIȚIA DE FRONTIERĂ: tel.: 959

Spitalul TBC - preluat de către Episcopia Ortodoxă

Clădirea secției TBC din Arad, aparținătoare Spitalului Municipal, a fost retrocedată Episcopiei Ortodoxe. **„Din fericire avem de-a face cu niște oameni minunați, în sensul că nu ni s-a cerut evacuarea imobilului. Mai mult decât atât, secția TBC poate funcționa în continuare fără plata unei chirii către noul proprietar, adică Episcopia Ortodoxă. Nu avem cuvinte să mulțumim conducerii Episcopiei și în special P.S. Timotei Seviciu pentru înțelegerea de care au dat dovadă în această situație"**, afirmă dr. **Teodora Olariu**, director al Spitalului Clinic Municipal Arad.

Începând cu anul viitor, pacienții internați în secția TBC și nu numai, vor avea parte de mângâierea sufletească oferită de măicuțe calificate în meseria de asistente. În vederea concretizării acestui proiect, conducerea spitalului Municipal va solicita Ministerului Sănătății deblocarea unor posturi urmând ca pentru ocuparea acestora să se organizeze un concurs. Mai mult decât atât, odată cu această nouă colaborare între spital și Episcopie, în curtea secției va fi ridicată o bisericuță din lemn.

M. Popescu

Personalul medical își primește salariile restante!

Videoconferința cu prefecții desfășurată ieri a adus o nouă rază de speranță în sufletele cadrelor medicale. Se pare că în cursul acestei luni vor fi plătite toate salariile restante din sistemul sanitar arădean, a căror valoare se ridică la 27 miliarde de lei.

Directorul Casei Județene de Asigurări de Sănătate, dr. Gheorghe Domșa, a precizat în legătură cu acest subiect că „primirea acestor bani are ca șansă de reușită un procent de 99 la sută".

M. Popescu

Cronica măruntă

● A început febra sărbătorilor. În piețele Aradului n-ai loc să arunci un ac, de lume. Oamenii se lovesc unii de alții, în căutare de cadouri pentru copii, alimente și ce-o mai fi. Atenție însă! A început sezonul hoților de buzunare, care așteaptă luna decembrie cu sufletul la gură.

● Vitrinele magazinelor sunt pline de beculețe multicolore. Unele pâlpâie, semn că sunt din acelea scumpe, altele nu, semn că sunt mai ieftine sau mai... vechi. În orice caz însă, dau bine zilele acestea, când parcă îți și dorești să vezi lumină și culoare.

● Decembrie este însă și luna cerșetorilor. Stau pe străzi parcă mai mulți ca niciodată, cu mâinile întinse, în speranța că spiritul sărbătorilor ne face darnici. În mare, cam așa este. Pe uscat însă...

● Aradul n-a avut niciodată probleme cu luminițele de sărbători. Ele există, sunt frumoase și sunt... peste tot. Chiar și în cartiere. Însă o groază de becuri din ghirlande sunt arse. Și nu mai știi ce să crezi, dacă ai ocazia să citești, la un moment dat - „La Mulți ani!" Poate se cere o... completare. Sau... nu?

● Încep să curgă reclamații din cartiere, referitoare la petardele care nu le dau oamenilor pace să doarmă. Nici lumea care face piața nu-i mai mulțumită. Petardele cad inclusiv în târg. Fapt pentru care s-ar cere suplimentarea numărului de gardieni. Băieții cu petardele tot vor ajunge să se teamă, până la urmă, de uniformele celor care vara nu te lasă să calci pe... iarbă.

● Mini-afacerile de sezon sunt rodnice. Vezi, la mai toate colțurile, vânzători de bețișoare multicolore și diverse alte suveniruri. Unii se ocupă de așa ceva cu acte în regulă, alții nu. Poate ar fi mai puțină debandadă pe trotuare, dacă cei ce n-au documente ar fi obligați să „falimenteze" brusc. Până nu-i târziu!

Pentru administrarea sistemului de iluminat din municipiu

Luxten mai are nevoie doar de votul consilierilor

Licitația pentru concesionarea sistemului de iluminat public din municipiu, organizată de Primărie, a stârnit destule controverse la vremea respectivă. Dintre firmele care au depus oferte cea mai rentabilă a fost considerată a concernului Luxten, desemnat câștigător. Decizia a nemulțumit o altă firmă ofertantă și anume Elba Timișoara care a depus o contestație, în vederea revizuirii licitației. Părerea comisiei de evaluare a fost însă cu totul alta, prin urmare contestația a fost respinsă ca fiind nefondată.

În aceste condiții, firma Luxten mai are nevoie doar de votul consilierilor municipali, ceea ce, deocamdată nu pare a fi floare la ureche, având în vedere atitudinea ostilă a opoziției vizavi de acest subiect.

Viceprimarul Emanoil Voicu a declarat că se încearcă realizarea cât mai rapidă a proiectului de hotărâre care să consfințească rezultatul licitație. Prin urmare, este foarte probabil ca el să se regăsească pe ordinea de zi a ședinței CLM Arad, programată marțea viitoare.

Sorina Ambruș

Boia contrafăcută în piețele Aradului

Boia contrafăcută: acesta a fost rezultatul controlului efectuat de inspectorii DSP prin piețele arădene. După ce analizele de laborator au evidențiat existența coloranților artificiali în produsele comercializate, organele de control s-au deplasat în localitatea Zărand, unde își dăduse adresa una dintre comerciante. Abia când au ajuns la adresa cu pricina inspectorii DSP și-au dat seama că fuseseră „trași pe sfoară" de abila mincinoasă care declarase că o cheamă Maria Zorinca și locuiește în Zărand, la nr. 682.

Chiar dacă la prima încercare controlul a eșuat, la doar două numere distanță inspectorii sanitari de stat au depistat o moară improvizată, de unde au fost confiscate 150 kg boia contrafăcută.

„Acești coloranți artificiali pot fi cancerigeni și utilizarea lor este interzisă prin lege. În ceea ce o privește pe comercianta Maria Zorinca, vom preda cazul Poliției, fiind vorba despre atentat la sănătatea populației și inducerea în eroare a organelor statului", precizează Gabriela Țârle, director executiv adjunct al DSP Arad.

Madiana Popescu

Azi, la Casa Neumann, se acordă

Premiile Uniunii Scriitorilor, filiala Arad

În această după-amiază, de la ora 17, la Casa Neumann, are loc festivitatea decernării premiilor anuale (2002) ale Uniunii Scriitorilor - filiala Arad. Din juriu fac parte: **Horia Ungureanu** (președinte), **Ion Corlan** și **Ioan Matiuț** (membri). Nominalizații din acest an sunt: **Ondrej Stefanko** - pentru trei traduceri din românbă în slovacă și din slovacă în română, **Lia F. Faur** - pentru debut editorial, cu volumul de poezie „Exerciții de striptease", **Traian Ștef** - pentru „Orbul și dintele de aur, povestire eseisticopoematică", **Francisc Vinganu** - pentru „Coșmar cu Paganini", poeme, **Gheorghe Mocuța** - pentru „Pregătiri pentru marea călătorie", poeme, **Petru M. Haș** - pentru „fărâme din PrOfET" și „wagram", poeme, **Vasile Folea** - pentru romanul „Întoarcerea", **Gheorghe Schwartz** - pentru „Filosofia comportamentului. Introducere în psihologia transversală" și **Elisabeta Chișa** pentru „Fascinația comunicării. Din corespondența unei farmaciste".

C. L.

Diseară, premieră la Teatrul de Stat Arad

„Din doi în doi" - poezii de Adrian Păunescu

Diseară, la Teatrul de Stat Arad, are loc premiera spectacolului de poezie **„Din doi în doi"**, pe versurile lui **Adrian Păunescu**. Secretarul literar al instituției, **Ovidiu Cornea**, a precizat, în cadrul unei conferințe de presă, că teatrul arădean avea în vedere de mult timp un spectacol de poezie și că acesta nu este ultimul. De data aceasta, intenția și-a găsit fericita concretizare prin propunerea regizoarei **Alexandra Gandi**, care a realizat o adaptare scenică după poeziile de dragoste cuprinse în cel mai recent volum semnat Adrian

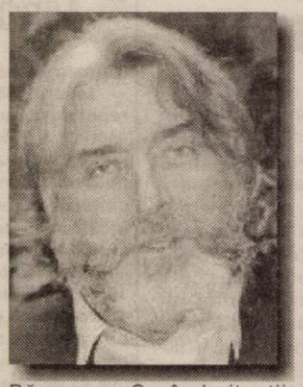

Păunescu. Creând situații, personaje, regizoarea a reușit mai mult decât un recital tradițional de poezie, un adevărat spectacol.

La realizarea spectacolului au contribuit **Oana Văran Goia** (scenografie), **Francisc Valkay** (coregrafie), ing. **Lucian Moga** (light-design), **Alexandra Gandi** (coloana sonoră). În distribuție - patru tineri actori ai Teatrului de Stat Arad: **Zoltan Lovas, Costin Gavază, Angela Petrean** și **Carmen Butariu**.

Premiera are loc în această seară, de la ora 18, în prezența lui Adrian Păunescu. La finalul spectacolului, autorul va acorda autografe pe volumul de versuri „Din doi în doi".

C. L.

Adunarea generală anuală a medicilor veterinari

Colegiul Medicilor Veterinari din România, Consiliul Județean Arad, Direcția Sanitar-Veterinară Arad și Asociația Medicilor Veterinari din România, filiala Arad convoacă pentru data de 10.12.2003, ora 10, toți medicii veterinari din județul Arad, la Adunarea generală anuală.

Pe ordinea de zi figurează:

● Programul strategic al acțiunilor sanitar-veterinare pe anul 2004; ● Legislația sanitar-veterinară și integrarea în U.E.; ● Raportul financiar al CMV - Ro, C.J. Arad la 30.09.2003; ● Rezoluția Congresului Național de Medicină Veterinară - Iași 2003 și problemele dezbătute la Consiliul Național a CMV - Ro. 13-15.11.2003 și Diverse.

Adunarea generală va avea loc în sala **Aula Magna** a **Universității „Aurel Vlaicu"**, B-dul Revoluției.

Angajăm remizieri (de preferință bărbați pensionari) pentru a distribui abonamente la domiciliu prin contract de comision.
Informații la telefon: 281.797.

Sancțiuni usturătoare pentru comercianții de piese auto

Inspectorii Oficiului Județean pentru Protecția Consumatorilor au finalizat recent verificările la societățile care comercializează piese auto. În colaborare cu reprezentanți ai Registrului Auto Român (R.A.R.) au fost controlate 22 de societăți de profil - 5 importatori și 17 comercianți.

„S-a constatat inexistența documentelor de însoțire a pieselor auto care să ateste calitatea de componentă de origine, eliberate de către producătorii de mașini, lipsa declarațiilor de conformitate și a certificatelor de garanție pentru piese etc. Prin urmare, au fost oprite de la comercializare produse în valoare de 301 milioane de lei și s-au aplicat 22 de amenzi însumând 101,5 milioane de lei", ne-a declarat **Gheorghe Iancu**, directorul executiv al OJPC Arad.

Printre firmele sancționate se numără: S.C. Eldo Pol SRL Sebiș, S.C. Szakal Metal SRL Arad - care au comercializat piese fără marcajul de securitate; S.C. Frenocar SRL Arad, S.C. Keops SRL Arad - pentru comercializarea de piese neomologate de R.A.R.; S.C. Dacov Com SRL Arad, S.C. West Cargo SRL Arad, S.C. Comunivers SRL Arad, S.C. Tera Acvila SRL ARAD - pentru comercializarea de piese neînsoțite de elemente de identificare și caracterizare.

S. Ambruș

Concurs de Moș Crăciun

Ca în fiecare an, **Moș Crăciun** vine cu multe surprize pentru copii. Anul acesta Moșul s-a gândit să vadă cum își imaginează copiii că arată țara din care vine el. **Poșta Română** și **Moș Crăciun** așteaptă desenele copiilor cu vârste de până la 12 ani la Căsuța Poștală 2004 București. Trimiteți desenele voastre cu teama **Țara lui Moș Crăciun** până la **15 decembrie** data poștei. Moșul și prietenii lui de la **Poșta Română** o să premieze cele mai frumoase desene pe 22 decembrie cu multe, multe premii. Câștigătorii vor fi anunțați telefonic. Scrisorile nefrancate (fără timbru) vor fi descalificate.

Dragi copii, nu uitați să menționați pe plic **„Desen pentru Moș Crăciun!"**. Scrieți pe spatele desenului numele, adresa și numărul de telefon.

DistriGaz Nord Târgu Mureș

Anunț de participare - achiziție publică de servicii

***SC DISTRIGAZ NORD SA TG. MUREȘ**, cod fiscal R 10976687, P-ța Trandafirilor Nr. 21, tel. 0265/267601, fax 0265/267229, 0265/268987, email: **licitații@distrigaznord.ro**, organizează achiziția publică prin procedură cerere de ofertă a următoarelor servicii:*

Proiectare: Reorganizare spații producție, magazii și vestiare la sediu Sucursala Arad-Sector Arad 1 Municipiu și Sector Arad 2 Extern

Execuție lucrări:

● **Clădire punct de lucru și colectare, cartier Grădiște Arad**
● **Clădire dispecerat și paza sediu și sector Arad**

Condiții licitație:
- data limită de depunere a ofertelor: 17.12.2003
- data, oră și locul deschiderii ofertelor: 17.12.2003, ora 10, la sediul SC DISTRIGAZ NORD SA TG. MUREȘ, P-ța Trandafirilor nr. 21.
- condiții de eligibilitate: conform Fișei de date a achiziției.
- criteriul aplicat pentru atribuirea contractului: oferta cea mai avantăjoasă din punct de vedere tehnico-economic.
- documentația pentru elaborarea și prezentarea ofertei se poate achiziționa de la SC DISTRIGAZ NORD SA Tg. Mureș, Sucursala Arad. Costul unui exemplar: 600.000 lei.

Relații suplimentare la tel. 0265/267601 int. 6197, 6198 Birou licitații contractări, sau 0257/212138 int. 147.

Director Sucursală, OVIDIU NILĂ
(3761372)

Astăzi Biserica prăznuieşte pe

Sf. Nicolae - făcătorul de minuni

Acesta a trăit pe vremea tiranilor împăraţi Diocleţian şi Maximilian (284-305) şi a strălucit mai înainte în viaţa pustnicească şi, pentru nespusa lui bunătate, a fost făcut arhiereu. Şi fiind cu frica lui Dumnezeu, cinstind creştinătatea şi propovăduind cu îndrăzneală şi cu glas slobod dreapta credinţă, a fost prins de mai marii cetăţii Lichiei şi dându-l la osândă şi la cazne l-au închis în temniţă, împreună cu alţi creştini. Şi de vreme ce marele şi bine credinciosul Constantin, din voia lui Dumnezeu, s-a făcut împărat al romanilor, cei ce erau închişi au fost sloboziţi din legături şi, cu ei împreună, a fost slobozit şi marele Nicolae. Şi, mergând la Mira, n-a trecut multă vreme şi s-a strâns de către marele Constantin, întâiul Sinod de la Niceea, la care a luat parte şi minunatul Nicolae. Şi i s-a dat lui darul facerii de minuni, precum arată istoria vieţii sale. Scos-a din temniţă pe trei oameni năpăstuiţi, care prinzând de veste că sunt osândiţi pe nedrept, au chemat pe Sfântul în ajutor, ca precum a izbăvit pe cei din Lichia, aşa şi pe dânşii să-i izbăvească. Pentru aceasta, dar, Sfântul Nicolae, ca unul ce era grabnic şi fierbinte spre ajutor, s-a arătat în vis împăratului Constantin şi eparhului Avlavie. Pe acesta l-a mustrat pentru pâra nedreaptă ce făcuse oamenilor la împăratul, iar pe împărat l-a înştiinţat cu amănuntul, arătându-i că erau nevinovaţi, pârâţi din pizmă. Şi aşa prin visul acesta i-a izbăvit din primejdia tăierii. Şi alte multe minuni făcând, păstorea dumnezeieşte pe drept credincioşii săi popor. Deci, venind la adânci bătrâneţe, s-a mutat către Domnul, neuitând nici după moarte turma sa, ci în toate zilele dând cu îndestulare ale sale faceri de bine celor lipsiţi şi izbăvindu-i de tot felul de primejdii şi de nevoi. Încă şi până astăzi, Dumnezeu prin mijlocirea lui lucrează minuni şi cei ce-l roagă cu adevărată şi neîndoită credinţă nu numai mici binefaceri, ci şi minuni mari dobândesc. Din anul 1087, luna mai în 9 zile moaştele Sfântului Nicolae se află la Bari, în sudul Italiei, luate din Mira, ca să nu cadă în mâinile musulmanilor. Acolo ele sunt în mare cinste din partea credincioşilor care vin la el cu credinţă din toate părţile creştinătăţii.

De anul viitor

Judeţul se „îmbogăţeşte" cu un oraş şi trei comune

În cursul zilei de joi, Guvernul a înaintat două proiecte de lege: unul cu referire la trecerea unor localităţi de la rangul de comună la cel de oraş, iar celălalt urmează acelaşi model doar că este vorba despre transformarea satelor în comune. Printre propunerile adunate din întreaga ţară se găsesc şi cele ale judeţului Arad: este vorba despre Pecica - o comună care va deveni în curând oraş şi despre satele Dorobanţi (Curtici), Frumuşeni (Fântânele) şi Zădăreni (Felnac) ce aspiră la rangul de comună.

După studierea lor, cele două proiecte de lege vor intra în Parlament, cel mai probabil, după vacanţa de sărbători, iar aprobarea lor este aproape sigură.

Proiectele trasează şi câteva coordonate care vor sta la baza constituirii administraţiilor locale în noile comune. Gestionarea activităţii curente va fi asigurată de către doi delegaţi cu atribuţiuni de primar şi viceprimar, numiţi prin ordin de prefect. Consiliul Judeţean, delegaţii împuterniciţi, Direcţia Judeţeană a Finanţelor Publice şi Consiliile Locale ale comunelor din care se vor desprinde satele „avansate" vor repartiza bugetele de venituri şi cheltuieli în două părţi: pentru comuna existentă şi pentru cea nou formată.

Gheorghe Falcă, vicepreşedintele Consiliului Judeţean Arad (instituţie care s-a preocupat îndeaproape de organizarea referendumurilor în localităţile cu gând de transformare) ne-a declarat: **„Mă bucur pentru că voinţa cetăţenilor din cele patru localităţi va fi în curând îndeplinită şi că solicitarea CJA se va materializa prin lege. Felicit în primul rând primarii celor patru localităţi, care au reuşit să îndeplinească visul unor cetăţeni. Cei din Pecica vor trăi într-un oraş, aşa după cum şi-au dorit, iar cele trei sate se vor putea administra prin propriile forţe."**

Sorina Ambruş

Ecaterina Andronescu, ex-ministru al educaţiei şi cercetării Doctor Honoris Causa al Universităţii „Aurel Vlaicu" Arad

Ieri, în prezenţa studenţilor şi a cadrelor didactice, Universitatea „Aurel Vlaicu" a adus un elogiu doamnei **Ecaterina Andronescu**, fost ministru al educaţiei şi cercetării, **„doamnă a învăţământului românesc", „personalitate providenţială pentru universitatea noastră"**, cum a prezentat-o **prof. univ. dr. Lizica Mihuţ**, rectorul Universităţii „Aurel Vlaicu", în deschiderea ceremoniei din Aula Magna „Iuliu Maniu".

În cadrul acestei festivităţi, rectorul Lizica Mihuţ a oferit dlui **Constantin Buzatu** distincţia pentru sprijinul excepţional acordat Universităţii la finalizarea lucrărilor la imobilul M din Micălaca.

Cu acest prilej, au rostit calde cuvinte de bun-venit la Universitatea arădeană primarul **Dorel Popa**, prefectul **Vasile Dan Ungureanu**, părintele **Vasile Pop**, consilier cultural al Episcopiei Aradului, deputatul **Titus Gheorghioff, prof. dr. ing. Dumitru Gaşpar** de la Universitatea de Vest Timişoara, **prof. univ. dr. Gheorghe Halic**, rectorul fondator al Universităţii „Aurel Vlaicu", **prof. univ. dr. Elisabeta Ivan, prof. univ. dr. Mihaela Stănescu, prof. univ. dr. Cornelia Idiţoiu,** decan al Facultăţii de Inginerie Alimentară, Turism şi Protecţia Mediului din cadrul U.A.V., **prof. univ. dr. Rodica Gaşpar** de la Universitatea de Vest Timişoara. Toţi vorbitorii şi-au exprimat preţuirea pentru omul, doamna, profesoara care este Ecaterina Andronescu, prin contribuţia căreia Universitatea „Aurel Vlaicu" a cunoscut o dezvoltare dinamică în ultimii patru ani. Dna rector Lizica Mihuţ i-a adresat prof. Ecaterina Andronescu invitaţia de a deveni, din octombrie 2004, cadru academic al Universităţii „Aurel Vlaicu".

Foto: Viorel Musca

În **laudatio** susţinut de **prof. dr. ing. Ioan Carţiş**, rector al Politehnicii Timişoara, s-au subliniat meritele doamnei Ecaterina Andronescu: vocaţia de dascăl, activitatea ştiinţifică, contribuţia la modernizarea învăţământului românesc (prin funcţiile deţinute în cadrul Ministerului Educaţiei şi Cercetării, acelea de secretar de stat şi de ministru, precum şi de decan al Facultăţii de Chimie Industrială din cadrul Politehnicii bucureştene), calitatea umană - modestie, corectitudine, colegialitate. **„Pentru contribuţii excepţionale la dezvoltarea învăţământului românesc", Universitatea „Aurel Vlaicu" i-a conferit doamnei Ecaterina Andronescu titlul Doctor Honoris Causa.**

În dizertaţia susţinută cu această ocazie, Ecaterina Andronescu şi-a exprimat „emoţia profundă" pe care a încercat-o în aceste momente. Ecaterina Andronescu a evocat începuturile învăţământului superior ingineresc în România, care are o tradiţie de 185 de ani, profesorii care au marcat această tradiţie, proprii săi dascăli care au format-o ca om de ştiinţă şi ca profesor. În aceeaşi linie a evocării începuturilor, Ecaterina Andronescu şi-a amintit cum a cunoscut Universitatea „Aurel Vlaicu", la care a remarcat entuziasmul profesorilor şi evoluţia extraordinară a acestei universităţi, asigurând conducerea universităţii că o va sprijini de câte ori va avea ocazia.

C. L.

Astăzi, la Librăria „Corina", Mircea Dinescu lansează...

„Corijent la cele sfinte"

Librăria Corina (str. M. Eminescu nr. 2) găzduieşte azi, **6 decembrie** a. c., orele 12, lansarea cărţii **„Corijent la cele sfinte"** de **Mircea Dinescu**.

Volumul cuprinde o selecţie de scrisori ale poetului din perioada detenţiei la domiciliu (către Pleşu, către „Libération"), pamflete la adresa lui Ceauşescu şi o antologie din publicistica actuală.

Prezentarea cărţii o va face, în stilu-i caracteristic, chiar autorul, care va acorda şi autografe.

Dan Ungureanu: „Locul meu este cel pe care-l ştiţi!"

Prefectul se delimitează de orice fel de joc politic

Scuzându-se că din cauza programului pe care l-a avut în această săptămână n-a avut timp pentru a susţine o conferinţă de presă, în care Prefectura să evalueze rezultatele vizitei preşedintelui Ion Iliescu la Arad, prefectul Dan Ungureanu a ales ziua de ieri pentru a invita mass-media la discuţii cu dumnealui.

În primul rând, Dan Ungureanu a ţinut să înmâneze fiecărei instituţii de presă arădene câte o medalie comemorativă (**„pentru a marca importanţa evenimentului"**), cu prilejul împlinirii în 1 decembrie 2003, a 85 de ani de la Marea Unire, spunând că mulţumeşte tuturor pentru modul în care au reliefat evenimentele petrecute la sfârşitul săptămânii trecute şi începutul celei actuale. Prefectul a declarat că va înmâna 200 de asemenea medalii unor personalităţi politice şi din viaţa civilă, precum şi aleşilor judeţului Arad. În privinţa parlamentarilor, Dan Ungureanu a spus că pentru toţi

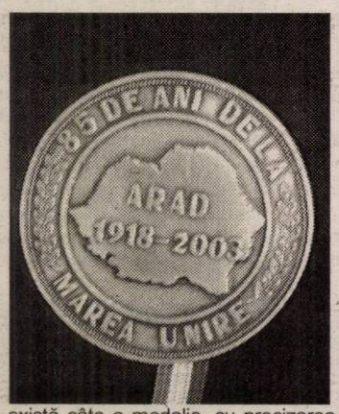

există câte o medalie, cu precizarea că senatorului Dorel Constantin Onaca îi va fi trimisă una prin poştă - aluzie la faptul că acesta n-a mai dat prin Arad de mai bine de un an de zile.

Ulterior, prefectul a răspuns întrebărilor presei cu privire şi la alte aspecte ale activităţii sale. În primul rând, **„preşedintelui Ion Iliescu** - a spus Dan Ungureanu - **i-au fost aduse la cunoştinţă câteva probleme importante, despre care ştiţi şi dumneavoastră, pentru că l-aţi întrebat într-o conferinţă de presă. Eu, oricum, vă spun că în compania dânsului ne-am schimbat pe rând** (n.r. autorităţile locale), **aşa încât a fost informat foarte bine".**

„Locul meu este cel pe care-l ştiţi"

În ceea ce priveşte zvonurile apărute în ultima vreme în legătură cu conflictul tot mai accentuat din PSD, despre dumnealui spunându-se că ar fi unul dintre actorii principali, răspunzând „Adevărului", prefectul a spus că n-a ştiut nimic despre acuzaţiile pe care „Europa FM" i le aducea, cu o zi înaintea sosirii preşedintelui Iliescu, primarului Dorel Popa, aşa încât n-a vorbit nimic pe această temă cu preşedintele sau măcar cu consilierii prezidenţiali. Continuând, în privinţa relaţiilor pe care le are cu conducerea PSD, Dan Ungureanu, dorind să fie clar, a subliniat: **„Eu încerc să menţin instituţia Prefecturii pe un plan de stabilitate. NU facem jocuri, nu ne interesează jocurile, vrem să ne avem bine cu absolut toate structurile. Mă delimitez de orice joc sau scenariu politic. Nu există nici o relaţie de duşmănie sau partizanat pentru unii sau pentru alţii. Nu există, din punctul nostru de vedere, strategii oculte, ocultisme. Nu avem nici un fel de partizanat cu nimeni. Locul meu este cel pe care-l ştiţi. Nu-mi trebuie nici o funcţie politică, nici demnităţi politice".**

Ieri a fost pentru prima oară când prefectul Ungureanu a declarat, în mod oficial, că nu este interesat de partea politică. Altfel spus, având în vedere cele mai recente zvonuri, că nu doreşte preşedinţia PSD-ului.

Alin Olteanu

Adrenalina d-lui Agathon

(Urmare din pagina 1)

Liderul PSD Arad a avut şi el tentative repetate de a pune presa locală în poziţie aservită a puterii, dar a reuşit doar parţial. În judeţul nostru există, practic, un singur ziar puternic, cu impact în rândul a zeci de mii de cititori - vorbesc despre Adevărul nostru - încât celelalte publicaţii mărunte aduse în slujba baronului de Arad sunt neglijabile. Oricâte osanale i s-ar închina de condeie slugarnice, nu se poate spune că are presa arădeană sub papuc. Cât timp vom ţine noi un pix în mână nu vom înceta să amintim că baronul arădean al PSD, Dorel Popa, şi-a permis să dea afară un ziarist de la „Adevărul", la o conferinţă de presă, de parcă dânsul ar fi fost moşier pe propria sa latifundie. Arogant, adeseori necontrolat în reacţii, la articolele critice a reacţionat vehement solicitând drepturi la replică, după ce în prealabil a fost de negăsit când a fost căutat pentru a-şi prezenta punctul de vedere pe o temă sau alta. În Arad, Dorel Popa a încercat să îi intimideze pe ziariştii care îi critică greşelile iar pe cei disponibili i-a transformat într-un fel de biografi personali. Se pare însă că zilele sale în fruntea PSD sunt numărate, încât e mai bine să aşteptăm măsurile anunţate, nu de mult, de ministrul Ilie Sârbu, responsabil pe linie politică de activitatea filialei Arad a PSD.

Când scriem aceste rânduri, de la Timişoara aflăm că un ziarist a fost bătut crunt de persoane neidentificate. La TV Timişoara se face vorbire despre faptul că victima deranjase cercurile economico-politice pesediste, despre a căror activitate ocultă făcuse unele dezvăluiri. Asemeni regimului Constantinescu în timpul dezvăluirilor din afacerea Ţigareta II, mai marii pesedişti nu mai suportă observaţiile critice ale presei independente. Peste un an vin alegerile şi pesediştii sunt nervoşi! Pierd procent după procent şi sunt iritaţi, considerând că de vină este presa neaservită. De aici ieşirile lui Agathon, Năstase ori alţii împotriva ziariştilor. O tactică total nepotrivită, pierdantă în final, aşa cum perdantă a fost şi agresivitatea guvernului cederist faţă de ziariştii combativi.

C.M. de handbal feminin

Mâine, meci decisiv cu Norvegia

În a III-a partidă a grupei C, din cadrul C.M. de handbal feminin, ce se desfăşoară în Croaţia, echipa României a trecut uşor de reprezentativa similară a Japoniei (41-30). Cu două succese până acum şi cu o remiză, „naţionala" ţării noastre ocupă locul întâi în grupă, la egalitate cu Ucraina.

Astăzi, după o zi de pauză, **de la ora 22,15, formaţia pregătită de Cornel Oţelea va înfrunta Tunisia, iar mâine, de la 20,15, va da piept cu echipa Norvegiei. Ambele partide vor fi transmise în direct de TVR 2.** Confruntarea cu Norvegia este una foarte importantă deoarece un eventual rezultat pozitiv al formaţiei „tricolore" ar mări şansele de atingere a obiectivului propus - clasarea pe primele cinci locuri - care ar asigura participarea la Jocurile Olimpice de la Atena, de anul viitor.

A. C.

Fotbal - Preliminariile CM 2006

„Tricolorii", într-o grupă de foc

Aseară, la Frankfurt, a avut loc tragerea la sorţi pentru preliminariile Campionatului Mondial de Fotbal ce se va disputa în 2006 în Germania. Germanul Michael Schumacher - considerat cel mai valoros pilot de Formula 1 din toate timpurile - a „plasat" echipa României în prima grupă, alături de **Cehia, Olanda, Finlanda, Macedonia, Armenia şi Andorra.**

Prezent la Frankfurt alături de preşedintele FRF Mircea Sandu, selecţionerul Anghel Iordănescu a comentat astfel rezultatul tragerii la sorţi: **„Consider că grupa este una grea, cu două echipe puternice, să zicem favorite la calificare. Cehia s-a calificat direct la Campionatul European, iar Olanda era cel mai dificil adversar din a doua grupă valorică. Dar tot ce e frumos e şi greu, aşa că, ori ce ar fi, noi trebuie să sperăm în şansa noastră".**

Câştigătoarele celor opt grupe se califică direct, la fel ca şi primele două echipe de pe locul II cu cel mai bun punctaj. Restul echipelor de pe poziţia secundă vor juca meciuri de baraj pentru a-şi asigura prezenţa la Turneul Final.

Radu Romanescu

Febra sărbătorilor sau spaima de BNR?

„Asediu" în magazinele de electrocasnice

(Urmare din pagina 1)

Condițiile de creditare - impuse de BNR

În urmă cu puțină vreme, Banca Națională a României a analizat o serie de măsuri legate de stoparea expansiunii creditului de consum pentru persoanele fizice. Chiar dacă încă nu a decis nimic, măsurile de care se vorbește se referă la: ● plata unui avans pentru bunurile cumpărate în rate; ● reintroducerea obligativității giranților; ● stabilirea unei rate lunare de rambursare de 30% din venitul cumpărătorului.

Prin intenția de a modifica actualele condiții de creditare, care sunt mult mai permisive, BNR dorește temperarea creditării (amploarea ei a fost criticată de FMI), scăderea inflației și a deficitului comercial, spune guvernatorul Mugur Isărescu.

Ratele - preferate „banului jos"

De un an și ceva, condițiile de creditare pentru persoanele fizice, la cumpărarea de bunuri de consum, s-au înlesnit. La achiziționarea unui frigider, a unui televizor sau a unei mașini de spălat, nu mai e nevoie de girant sau de un avans. Se ține cont doar de veniturile solicitantului; rata lunară pe care clientul trebuie să o plătească - să nu depășească jumătate din salariul său, asta ar fi condiția actuală. Mulți preferă plata în rate în locul celei „cu banul jos", chiar dacă știu că după ce trece perioada de creditare (în general 36 de luni), au plătit practic mai mult cu până la 75%.

Astfel, mulți arădeni și-au putut permite să-și cumpere cam tot de ce aveau nevoie prin casă, o combină frigorifică, un TV sau o mașină de spălat, produse ale căror prețuri sunt mult prea mari pentru a le putea cumpăra „cu banii jos".

„Vom pierde segmentul sărac"

„Avem, în aceste zile, într-adevăr, mai mulți clienți, dar numărul mare de cumpărători coincide cu sezonul nostru de vârf. La noi luna decembrie este întotdeauna cu cele mai multe vânzări. Actualul sistem de creditare e avantajos pentru toată lumea, și pentru clienți, și pentru vânzător, și pentru bancă. La noi, cam 80% din totalul vânzărilor sunt în rate. Dacă se vor introduce măsurile anunțate de BNR va fi o scădere a vânzărilor, e clar. Vom pierde segmentul sărac. Ne deranjează însă că creditele pentru cumpărarea bunurilor de consum sunt puse în aceeași oală cu creditele ipotecare. Acolo omul are un credit de 10 mii de euro, pe când la noi ia un frigider de 300 de euro", spune Adrian Iuhasz, șeful magazinului Altex din Arad.

Decembrie - lună de vârf

„La nivel de țară s-a simțit o creștere a vânzărilor de electronice și electrocasnice de când sunt ratele fixe și nu mai e nevoie de girant și avans. Luna decembrie e una de vârf în ceea ce privește aceste vânzări și de aceea e greu să fac o diferență între asta și declarațiile BNR. Cumpărătorii sunt mai mulți, dar sunt din cei care au fost hotărâți să facă acum cumpărături, de sărbători, sau din cei care au fost împinși de decizia anunțată? La noi vânzările în rate reprezintă circa 30 - 40% din volumul total; avem mulți clienți cu numerar pentru că avem sistemul de a negocia prețurile. Viitorul sistem de creditare va însemna o reducere a vânzărilor, dar cu cât e greu de precizat. Va fi mai greu pentru cei cu salarii mici", spune Cornel Băscărău, patronul lanțului arădean de magazine Coraura.

„Nu poți gira pentru altul..."

În magazinele de electrocasnice e ceva mai aglomerat în aceste zile decât de obicei. Arădenii, în mână cu hârtiile necesare pentru obținerea creditului în vederea cumpărării unui aparat, fac coadă la angajații magazinelor. „Vreau să iau un frigider, bineînțeles în rate. Din salariile noastre, nu putem lua decât așa; altfel ar trebui să nu mai mâncăm vreo două luni. Îl iau acum, că dacă de la anul trebuie și avans și giranți, nu voi mai putea", spune Petru Balea, pe care l-am întâlnit într-un magazin.

Un alt cumpărător, Marin Nicolae, spune: „Cum să-ți mai poți lua ceva dacă îți va trebui giranți? Cine vine să-ți gireze, să se înhame la plată, în caz că cumpărătorul nu poate achita ratele. În ziua de azi nu poți gira pentru altul".

Neînțelegerile blochează înființarea unității medico-sociale din Gurahonț

● *Urmare a demersurilor primarului, spitalul din comună nu va fi desființat*

Directorul Direcției Generale a Muncii, Solidarității Sociale și Familiei Arad, Victor Neamțiu, a declarat în ședința de joi a Comisiei de Dialog Social că „la Gurahonț sunt probleme, cred că nici nu se va înființa acolo unitatea medico-socială. Unitatea a rămas în coadă de pește și e posibil ca aproape două miliarde de lei, bani destinați înființării unității, să nu se mai poată accesa. Problema trebuie lămurită: unitatea să activeze ori în incinta spitalului, ori în clădirea care a fost propusă, dar care trebuie reabilitată".

Locația stabilită pentru înființarea unității medico-sociale din Gurahonț este clădirea fostei secții de contagioase, al cărei proprietar este Primăria. „Aceasta este foarte bună pentru acest scop. Permite numărul de paturi propus, adică 30. Dar trebuie făcute câteva lucrări, cum ar fi mici intervenții la acoperiș, retencuire pe interior. Banii pentru reabilitare, circa două miliarde de lei, trebuie să vină de la Ministerul Muncii. Noi avem promisiuni de la Direcția Muncii că vin acești bani, dar până acum nu au venit. O soluție provizorie pentru începerea activității unității medico-sociale, până la reabilitarea clădirii propuse, ar fi fost ca spitalul să pună la dispoziție un nivel, dar conducerea spitalului nu e de acord", spune primarul Gurahonțului, Gheorghe Florea.

Conducerea spitalului ar fi dispusă să pună la dispoziția unității medico-sociale vreo două-trei saloane, iar pentru birourile conducerii, câteva spații la subsol.

Primarul Florea apreciază că dacă toate părțile ar accepta ceea ce propune spitalul, activitatea unității ar putea începe de la 1 ianuarie. „Dacă nu, trebuie să așteptăm până va fi reabilitată clădirea fostei secții de contagioase. Și, cum iarna nu se prea pot face lucrări de construcții, vom mai aștepta vreo trei luni", mai spune primarul.

Spitalul nu se mai desființează

Gheorghe Florea ne informează că în urmă cu câteva zile Primăria Gurahonț a primit de la Ministerul Sănătății o adresă unde se arată că spitalul din comună nu se mai desființează, așa cum se hotărâse înainte cu câteva luni. Acesta rămâne cu toate secțiile pe care le-a avut, dar cu un număr de paturi ceva mai mic, 50 (din 80). Pentru „menținerea în viață" a spitalului, atât primarul Florea (care a fost chiar în audiență la fostul ministru al Sănătății, Mircea Beuran), cât și alți primari din zonă au făcut mai multe demersuri.

Gerlinde Knap

Programul de lucru al oficiilor poștale în perioada sărbătorilor de iarnă

Compania Națională Poșta Română anunță că programul de lucru al oficiilor poștale în perioada sărbătorilor de iarnă este următorul:

● În data de **13 decembrie** a.c. subunitățile poștale vor lucra în program normal de sâmbătă.

● În zilele de **24** și **31 decembrie** a.c. subunitățile poștale sunt deschise în relația cu publicul între orele 8,00-14,00.

● În zilele de **27 decembrie** și **3 ianuarie 2004** subunitățile poștale vor lucra în program normal de sâmbătă.

● Luni **29 decembrie** și marți **30 decembrie** subunitățile poștale vor avea program normal de lucru.

● În zilele de joi **25 decembrie**, **vineri 26 decembrie,** precum și în zilele de **1** și **2 ianuarie 2004**, toate subunitățile Poștei Române **vor fi închise!**

DistriGaz Nord Târgu Mureș

S.C. DISTRIGAZ NORD S.A. Tg. Mureș

Sucursala Arad, cu sediul în Arad, str. Iuliu Maniu nr. 82-84, anunță licitație pentru alegere de ofertă în vederea încheierii unui Contract de prestări servicii cu un Cabinet medical autorizat în medicina muncii pentru efectuarea controlului medical periodic al personalului.

Licitația va avea loc în data de luni, 15.12.2003 ora 12, la sediul Sucursalei.

Ofertele se vor depune în plic închis la sediul Sucursalei până în data de 12.12.2003.

Caietul de sarcini se poate ridica de la Biroul P.M.-P.S.I. al Sucursalei, începând cu data de 10.12.2003.

Informații la tel.: 0744533835; 212138.

Director Sucursala Arad, Ovidiu Nilă

(3761372)

Protest spontan la Felnac

● Supărați că nu și-au primit ajutorul social, oamenii au făcut gălăgie

În cursul zilei de joi, mai mulți localnici au blocat intrarea în Primăria Felnac, supărați că nu-și primesc ajutorul social în totalitate. Protestul spontan al oamenilor nu i-a speriat pe mai-marii comunei, care au încercat să le explice cauzele care au dus la această situație. „De la Consiliul Județean am primit 460 de milioane, dar necesarul e de 800. Am împărțit cât am avut. Oamenii au primit doar o parte din banii pe septembrie dar ar fi trebuit și pe octombrie. Banii pentru lemne, ajutorul de încălzire, 1.750.000 de lei, s-a primit integral", spune viceprimarul Nicolae Selejean.

Pe lângă că nu au primit toți bani, beneficiarii ajutorului social au fost nemulțumiți și fiindcă din ce au primit li s-au scăzut datoriile către bugetul local. „Mulți nu și-au plătit impozitul pe clădiri", explică viceprimarul.

Protestul felnăcanilor a durat câteva ore, timp în care, din cauza gălăgiei făcute de ei, plata ajutoarelor a fost sistată, Primăria continuând vineri împărțirea banilor. Oamenilor li s-a promis că restul banilor îl vor primi în ianuarie.

Primăria Felnac are în plată aproape 140 de dosare, cei mai mulți din beneficiarii ajutorului social fiind țigani.

G. Knap

Venitul minim garantat a crescut

Guvernul a decis în ultima sa ședință majorarea cu 11,5% a nivelului lunar al venitului minim garantat. Astfel, pentru anul 2004, în cazul familiilor formate din două persoane, venitul minim crește de la 1.328.000 lei la 1.480.000 de lei; pentru familiile cu trei presoane venitul de majorează de la 1.845.000 lei la 2.057.000; pentru familiile cu patru persoane venitul crește de la 2.285.000 lei la 2.547.000 lei; pentru familiile cu cinci persoane venitul sporește de la 2.728.000 lei la 3.041.000 de lei. In cazul familiilor formate din peste cinci membri venitul minim garantat este de 3.041.000, fiecare persoană în plus primind 205.000 lei.

Pentru persoanele singure nivelul venitului minim garantat este de 825.000 lei.

Povestea porcului de Crăciun

(Urmare din pagina 1)

Ne-au terminat cu totul!

Vesaros Alexandru locuieşte în Grădiştе şi se ocupă tocmai cu creşterea porcilor. **„Am patruzeci de hectare de pământ, am utilajele**

Decât să transporte animalele pe distanţă de kilometri, mai la îndemână e oferta scrisă pe un carton

mele cu care lucrez şi m-am profilat pe creşterea şi îngrăşarea porcilor. Rău am făcut, pentru că zilele trecute am văzut la televizor că unul de pe la minister spunea că nu sunt porci în România şi că trebuie să-i aducem din import. Cred că-i orb şi n-a fost în viaţa lui într-o piaţă. Uitaţi-vă şi d-voastră câţi porci sunt pe-aici... Ne ţin cu preţurile jos şi îşi bat joc de noi. Dacă cer 28.000 pe kilogram, omul se sperie şi pleacă. Dacă-l dau de gratis, n-am făcut nimic...“

Lilea Vasile este din Pilu şi a venit la târg cu o ladă de purcei, de opt săptămâni. **„Vai ş-amar! Nimeni nu-mi dă nici 150.000 pe bucată. Dacă-i las cu 100.000, iacă plătesc maşina cu care am venit şi nu mă aleg cu nimic. Mai bine făceam şi eu ca ăla...“** Ne întoarcem, să vedem care-i treaba cu „ăla“ şi dăm peste un cetăţean care umblă prin piaţă cu un carton mare pe piept. Pentru o clipă am crezut că este vorba despre un crescător de animale, care protestează astfel faţă de măsura guvernanţilor de a ridica taxele vamale la importul de carne de porc sau despre un sărman care cerşeşte un porc de tăiat.

Ne dumirim cât se poate de repede citind cartonul de pe pieptul omului: **„Porc gras de vânzare“**. Încercăm să intrăm în vorbă, dar cetăţeanul ne întoarce spatele. Mai vedem, un carton asemănător pe portbagajul unei biciclete. Apoi, încă unul, lipit pe un par şi cu un număr de telefon...

Ne lămuresc ceilalţi vânzători: **„Oamenii n-au bani să-i transporte până aici şi să plătească hărmînţia. Aşa că vin cu tabla-n piept şi se plimbă prin piaţă...“**

Porcul Roşu şi Şăldeul - Roabă

La capătul pieţei, un cetăţean stă sprijinit de o remorcă şi fumează tacticos. În jurul remorcii o mulţime de gură-cască, iar în remorcă un porc mare, gras şi ... roşu. **„E corcit cu mistreţ?** - încercăm noi să intrăm în vorbă: **„Nu dom'le! E un porc dom'le! E un porc roşu şi nu-l las din 30.000 kilu“**. De ce? **„Fiindcă-i şi gras şi roşu. D-aia“**. Roşu-i mai bun? **„Nu ştiu, da-i mai fistichiu“.**

Rupem dialogul cu omul cu porcul roşu, deoarece în piaţă se porneşte o hărmălaie de nedescris. Ce se întâmplase? O femeie târguise un purcel de vreo cincizeci de kilograme, spălat ca un fulg de nea. Cum n-avea cu ce să-l ducă, l-a luat de picioarele din spate şi îl purta pe purceluş ca pe roabă. Acesta, firește, guiţa de mama focului: **„Râd şi ei, ca proştii, că n-au altă treabă“** - ne spune gospodina. **„Am luat un şăldeu, după puterile mele. Îi mai dau ce rămâne de la bucătărie şi, până la Paşti, poate se face de cuţit“.**

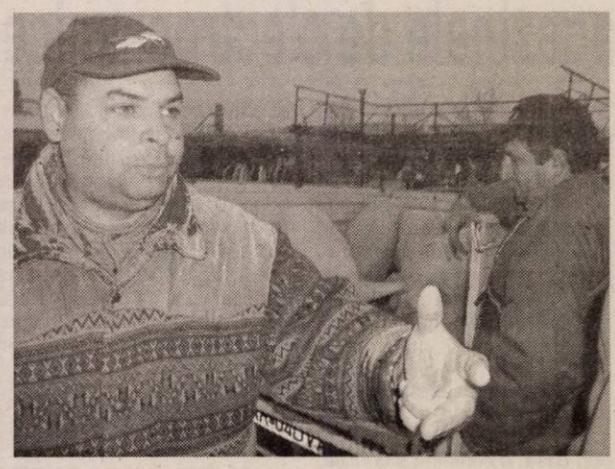

Vesaroş Alexandru: „Preţurile mici ne-au terminat cu totul...“

Dacă da, da. Dacă nu...

Ne lipim şi de câţiva cumpărători, să vedem care este şi opinia lor. **„Dacă n-ai bani şi o coajă de săpun este scumpă“** - ne grăieşte o măicuţă, care venise la piaţă cu câteva haine vechi. **„Mă uit şi io, ca proasta, că n-am bani să cumpăr porc“.**

Chevereşan Gheorghe lucrează la CFR şi se plimbă de cu dimineaţă prin târg. **„Pipăi şi eu preţurile şi mă cumpănesc ce să fac. Dacă ne dau primă de Crăciun, iau un porc. Dacă nu, iau o juma' de cap şi două picioare de la Alimentara şi întâmpin sărbătorile ca un culduş...“**

Vărşăndan Aurel ne declară că **„sigur iau un grăsun. Maşina-i colea, am şi sac în portbagaj... Mai stau doar să mai treacă vremea, că spre amiază n-au ce face şi mai lasă din preţuri. Asta este...“**

Ne atrage atenţia un alt „concert“ de guiţat. Patru voinici prinseseră de câte un picior un grăsun şi îl purtau pe sus până la maşină.

„Stăm la bloc, în Micălaca, şi ne-am ortăcit patru familii la un porc. Îl pârlim în faţa garajului şi până diseară e tot jumări şi cârnaţi. Pe la Bobotează îi gata cu totul; apoi vindem frigiderul şi mai trăim un pic....“

* * *

Cam aceasta este povestea porcului de Crăciun pe piaţa liberă: prea scump pentru cei care abia îşi împing zilele de la o leafă la alta şi prea ieftin pentru cei care s-au străduit un an de zile să-l îngraşe.

Şi, deasupra tuturora, stau două cumplite realităţi: porumbul este 7000 de lei kilogramul, iar din exterior carnea de porc vine în ţară fără taxe vamale...

Foto: Şt. Matyaş

Tot mai singur

Probabil, domnul profesor Dan Voiculescu începe să se întrebe dacă nu cumva activitatea dumisale politică şi, implicit, a Partidului Umanist pe care-l păstoreşte, au ajuns să însemne cam cât o paranteză mică într-o paranteză mare, într-o ecuaţie matematică de gradul doi. Spun asta deoarece, în mod evident, Dan Voiculescu a probat încă o dată că nu are abilităţi politice. Spera, prin desprinderea de PSD, de care era legat printr-un protocol de colaborare, să facă valuri în politică. Spera, probabil, ca aliaţii liberalo-democraţi să se repeadă ca să-l includă în tabăra lor, nou constituită. Dacă nu, spera, din nou spun „probabil“, ca Năstase să-l reinvite la masa guvernării. Ei bine, speranţe deşarte! Nimic nu s-a împlinit, socotelile s-au dovedit eronate. Liberalii şi democraţii îl invită să probeze întâi că PUR este un partid cu care merită să te încurci. Altfel spus, îl invită să intre în Parlamentul României, la viitoarele alegeri, şi atunci da, e loc de discuţii. PSD nu aleargă după Dan Voiculescu nici pe atât. Ei îi ştiu cel mai bine valoarea sa politică, mai ştiu şi cât înseamnă PUR în bătălia electorală. În fine, PSD mai ştie cum a intrat PUR în parlament, pe umerii largi ai PSD.

De-ar fi doar atât, dacă Dan Voiculescu s-ar confrunta doar cu faptul că e ignorat de forţele politice, iar pe cont propriu nu poate accede în primul eşalon al partidelor care au ceva de spus în ţara asta, tot ar mai fi ceva. Dar problema lui Dan Voiculescu este mult mai gravă. El riscă să rămână proprietarul unui partid fără membri. Sau, mă rog, pentru rigoarea de bunsimţ, al unui partid lipsit de personalităţi. După ce, la un anumit moment, PUR încerca să-şi încropească un grup parlamentar, acum aproape că nu mai are parlamentari. Numai săptămâna aceasta, la interval de o zi, Dan Voiculescu i-a pierdut pe deputaţii Amalia Bălăşoiu şi Dorel Bahrin, care au demisionat din PUR argumentând devierea ideologică a Partidului Umanist.

PUR pare să fie în mare dificultate. Electorat şi aşa n-a prea avut; iar acum, cu atâtea demisii, riscă să rămână cu un singur atú - anume, cu faptul că Dan Voiculescu dispune de canalul TV Antena 1. Dom' profesor uită însă cel mai important lucru - faptul că între atâtea canale naţionale de televiziune, Antena este doar o voce. O voce înăsprită, evident ridicată şi iritată, atunci când vine vorba de PSD, dar totuşi, doar o voce. Or, dacă nici în Antenă nu mai are nădejde de salvare, ce-i mai rămâne domnului profesor?! În plan politic, am putea spune că nimic.

Tristan Mihuţa

Controlul sanitar veterinar la tăiere

– Interviu cu dr. Sorin Iercan, directorul DSV Arad

– D-le director, a început tăiatul porcilor. Ce le recomandaţi celor care practică acest obicei tradiţional?

– Încă de la început, atrag atenţia populaţiei asupra pericolului pe care îl reprezintă consumul de carne de porc neexaminată din punct de vedere sanitar-veterinar. Tocmai pentru a veni în întâmpinarea cetăţenilor, în fiecare comună sau oraş din judeţ există câte o circumscripţie sanitar-veterinară unde se pot face analizele de rigoare. În municipiu, astfel de circumscripţii există lângă Casa cu lacăt şi în pieţele Catedralei, M. Viteazul şi Miorița.

– Concret, de unde să recolteze oamenii probe pentru analize?

– De la muşchii abdominali (diafragmă) sau dintre coaste (muşchii intercostali). O sută de grame sunt suficiente, iar analiza costă 36.000. Orice suspiciune se aduce la cunoştinţa medicului veterinar...

– Chiar şi pungile cu apă de pe plămâni sau ficat?

– Acestea se îndepărtează împreună cu o porţiune de organ sănătos şi se ard. Repet, se ard, nu se dau la câini sau la pisici, deoarece există riscul să se perpetueze boala.

– Pentru cei care cumpără porci de pe piaţa liberă?

– Proprietarii să posede acte de proprietate şi certificat sanitar-veterinar de la medicul veterinar.

– Faceţi controale în judeţ?

– Nu numai la târguri sau pieţe agro-alimentare, dar şi la abatoare, carmangerii, magazine de desfacere, etc. Controlăm şi unităţile unde se organizează mese festive de Crăciun şi de Revelion, iar controalele le facem în comun cu OPC, DSP, Garda Financiară şi Poliţia.

– Cum vă pregătiţi pentru zilele de sărbătoare?

– Asigurăm permanenţă la sediul Direcţiei Sanitar Veterinare. La telefoanele 281925 şi 280760 va răspunde în permanenţă un medic veterinar.

Doru Sinaci

În judeţul Arad sunt închise trei târguri de animale

Cauza? Neglijenţa primarilor, care n-au întocmit documentaţia necesară pentru autorizarea acestora

Mai mulţi cititori ne-au semnalat faptul că în judeţul Arad există mai multe târguri de animale închise. Ne-am interesat la Direcţia Sanitar Veterinară Arad şi am aflat că, în prezent, există trei târguri închise: la **Hălmagiu**, la **Gurahonţ** şi la **Curtici.**

Cauza pentru care aceste pieţe de animale nu mai funcţionează nu ţine de vreo boală care face ravagii printre animalele din zonă, ci este una cât se poate de „omenească“: edilii locali n-au întocmit nici până în prezent documentaţia necesară pentru autorizarea sanitar-veterinară a târgurilor cu pricina. Aşa stând lucrurile, crescătorii de animale din aceste zone se văd obligaţi să bată târgurile din împrejurimi, ca să-şi vândă marfa.

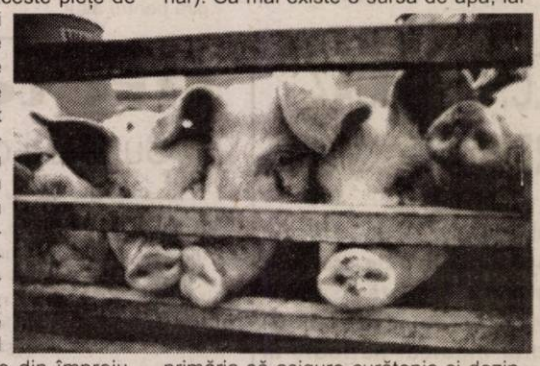

Pentru a veni în întâmpinarea crescătorilor de animale, publicăm inclusiv documentaţia necesară pentru autorizare, doar-doar se vor mişca şi cei responsabili cu întocmirea acesteia.

1. Act de proprietate asupra terenului
2. O schiţă - proiect.
3. Amenajările obligatorii.

În ceea ce priveşte amenajările, acestea sunt următoarele: perimetrul să fie îngrădit şi să existe o singură poartă de acces. Să existe o boxă pentru izolarea animalelor suspecte, un birou pentru personalul primăriei (care eliberează actele de proprietate) şi pentru medicul veterinar (care întocmeşte certificatul sanitar-veterinar). Să mai existe o sursă de apă, iar primăria să asigure curăţenia şi dezinfecţia după fiecare zi de târg. Atât!

* * *

Nu încheiem materialul de faţă fără a le reaminti primarilor şi consilierilor locali din judeţ să întocmească bugetul pentru anul viitor ţinând cont şi de amenajarea târgurilor de animale şi a pieţelor agro-alimentare şi, nu în ultimul rând, de amenajarea puturilor seci (cimitire de animale), capitol la care toate comunele din judeţ stau cât se poate de slab.

Doru Sinaci

Asigurarea RCA se scumpește cu 30 la sută

• Au crescut însă și limitele de despăgubire

De de la anul, polițele privind asigurările obligatorii de răspundere civilă pentru pagube produse terților prin accident de autovehicole (RCA) vor fi mai scumpe cu 30 la sută. Anul trecut acestea au fost majorate cu 35%, însă datorită nivelului prognozat al inflației pentru 2004, o majorare de 30 la sută a fost considerată acoperitoare de Comisia de supraveghere a asigurărilor.

Și în 2004 se mențin facilitățile acordate pensionarilor (reducere 20%) și persoanelor cu handicap (reducere 50%). Primele de asigurare pot fi plătite integral până la 31 decembrie acest an ori semestrial: 1 ianuarie-31 mai 2004 până în 31 decembrie 2003 și 1 iunie-31 decembrie 2004 până la 31 mai.

Categoria	Prima de asigurare în 2003 (lei)	Prima de asigurare în 2004 (lei)
Autoturisme până la 1.200 cmc	858.000	1.120.000
Autoturisme între 1.201.-1.400 cmc	982.000	1.280.000
Autoturisme între 1.401-1.600 cmc	1.172.000	1.520.000
Autoturisme între 1.601-1.800 cmc	1.279.000	1.660.000
Autoturisme între 1.801-2.000 cmc	1.647.000	2.140.000
Autoturisme peste 2.000 cmc	1.969.000	2.560.000
Motocicluri cu sau fără ataș	688.000	895.000
Tractoare până la 45 CP	580.000	754.000
Tractoare peste 45 CP	2.804.000	3.645.000

Prețul asigurării de răspundere civilă auto va continua să crească în următorii trei ani, mai mult decât inflația pentru că despăgubirile trebuie să ajungă la nivelul celor practicate în UE. În Uniunea Europeană societățile de asigurări plătesc 100.000 euro pentru pagube materiale și 350.000 euro pentru vătămări corporale. Așa încât se estimează că polița RCA va fi mai scumpă cu 70-80% decât tarifele în vigoare pentru 2004. Astfel că, în 2007, asigurarea pentru o Dacie va depăși 60 de euro, apreciază asiguratorii.

Normele aprobate de CSA conțin câteva modificări în ce privește limitele de răspundere ale societăților de asigurare ce vor fi autorizate să practice RCA în 2004.

Astfel, pentru pagube materiale directe și indirecte limita de răspundere este de 2 miliarde și de maximum 3,5 miliarde. Pentru vătămări corporale sau deces, fiind incluse și prejudiciile fără caracter patrimonial, cu o limită de maximum 700 de mii lei/persoană.

D.S.

În pregătire, ultimul târg din acest an

• „Daruri de Crăciun" pentru toți arădenii

Ultimul târg din calendarul expozițional al Direcției Târguri din cadrul CCIA Arad, „Daruri de Crăciun", își va deschide porțile în data de 16 decembrie. La cea de-a patra ediție a acestei manifestări, ce se va desfășura la Expo Arad International, și-au confirmat participarea peste 40 de firme din țară și străinătate. Târgul se dorește a fi un bun prilej pentru arădeni în găsirea cadoului potrivit pentru cei dragi, cu ocazia sărbătorilor de iarnă. Se vor putea cumpăra confecții, produse de marochinărie, cosmetice, obiecte decorative de sărbători, articole de uz casnic, dulciuri.

Pentru a întregi atmosfera sărbătorilor, organizatorii au invitat mai multe vedete pentru a susține, în cele șase zile de târg, concerte, astfel vor cânta pentru arădeni Accent, Pops, Aurel Tămaș, Irina Loghin, Rapsozii Zărandului. Prezentările de modă, demonstrațiile de machiaj și coafură, spectacole și concertele de colinzi susținute de grupuri de copii, și nu în ultimul rând prezența lui Moș Crăciun în fiecare zi de târg, sunt câteva elemente atractive din programul „Darurilor de Crăciun".

G. Knap

Noile buletine - revoluție în sectorul cardurilor bancare

Interviu cu arădeanul Virgil Stan, inițiatorul Proiectului „Rom@nia"

● *Proiectul noilor cărți electronice de identitate ar putea propulsa România, la nivel socio-economic, cu 10 ani înainte. Fiecare român ar putea fi un utilizator de card bancar*

Sala Montreal din incinta World Trade Center, București, a găzduit zilele trecute lansarea proiectului inițiat de către arădeanul Virgiliu Stan și asociația bancară globală Identrus.

Legea 285, promovată anul acesta, prevede emiterea noilor cărți de identitate în conformitate cu cele mai noi standarde de securitate, într-o formulă în care noua carte unică înlocuiește actuala CI, permisul de conducere și alte date oficiale ale cetățeanului.

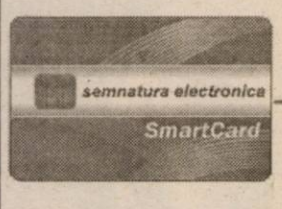

Proiectul „Rom@nia" impune ca până la urmă fiecare cetățean să beneficieze de o carte de debit/credit odată cu noua carte de identitate. Astfel, consider că avem o șansă cu adevărat istorică de a schimba statutul României din țară „cash", a numerarului, în țară modernă, europeană, unde cardurile sunt utilizate peste tot. Toți avem de câștigat.

– Ideea unui card unic, care să fie utilizat și ca și card de credit/debit pare extraordinară. Ați amintit de voința politică. Ați avut vreo reacție din partea administrației centrale, a Guvernului?

– Până acum câteva zile, proiectul nostru a fost parțial confidențial. Doar de câteva zile a fost lansată ideea și au fost inițiate discuțiile cu băncile. Cred că Guvernul României nu a avut încă suficient timp să reacționeze. Proiectul este complex și necesită puțină analiză.

În zilele următoare vom prezenta oficial textul proiectului tuturor instituțiilor care ar avea o legătură cu demararea acestui proiect.

Emiterea cărților de identitate în formula propusă de noi nu ar putea decât să bucure Guvernul întrucât avantajele pe care le oferim României împreună cu partenerul nostru, asociația bancară Identrus, sunt enorme.

– Care ar fi principalele avantaje ale Proiectului Rom@nia? Am înțeles că efectele nu se opresc doar la identitatea persoanei și la cardurile bancare.

În primul rând, vorbim de costuri. Din start, eforturile financiare majore privind emiterea se mută din sectorul guvernamental în cel bancar. Pentru prima oară, cetățenii ar putea beneficia gratuit de noile carduri.

Apoi vorbim de alte gratuități, cum ar fi semnătura electronică pe care partenerul nostru Identrus este dispus să o ofere gratuit pentru fiecare nou card, pe o perioadă de doi ani. Un simplu calcul arată că doar la acest capitol partenerul nostru Identrus suportă până la șapte mii de miliarde de lei pe an. Un efect imediat s-ar manifesta asupra licitațiilor electronice. De asemenea, mii de companii private ar face economii drastice. De exemplu, ofertanții de servicii de Internet sunt deja extaziați de acest proiect, care le permite penetrarea și mai profundă a pieței. Românii ar avea parte doar de beneficii. Gândiți-vă ce ar însemna să scadă abonamentele la Internet și să înceapă superofertele la calculatoare...

În altă ordine de idei, acest proiect vine în sprijinul reformei administrative pe care Guvernul a demarat-o. Rezultatele introducerii acestei cărți unice din punct de vedere politic înseamnă rezultatele (așteptate de Uniunea Europeană) în ceea ce privește scăderea corupției, birocrației, a gradului de securizare IT, în prevenirea și lupta împotriva imigrației ilegale și a terorismului internațional...

Avantajele acestui proiect s-ar răsfrânge asupra întregii economii românești. Cred că am putea vorbi despre declanșara unei revoluții economico-administrative și am intra altfel în Europa.

Nu pot să nu menționez că asociația bancară Identrus ar putea declanșa un lobby bancar pentru România în cazul demarării unui proiect de o asemenea anvergură, împreună cu ei.

Doru Sinaci

Carte economică

Autorul, **Gheorghe Faur**, revine pe scena publicistică cu o nouă carte în domeniul economico-juridic: **Istoria Finanțelor publice locale ale României**. Cartea are meritul de a fi o bună propedeutică pentru cititori în problematica devenirii sistemului finanțelor publice de-a lungul istoriei.

Așa cum anunță autorul, încă din cuvântul introductiv, cartea nu are pretenția de a fi exhaustică, ci de a rezuma principalele mecanisme de alcătuire și colectare a bugetului de stat. Osatura acestui subsistem din cadrul sistemului economic, care antrenează un aparat juridic și administrativ, este prezentat în această carte într-un mod obiectiv.

Autorul descrie problematica din cadrul sistemului finanțelor publice fără a-și exprima propriul punct de vedere și fără a inculca judecăți de valoare asupra sistemului.

Cartea este structurată pe taxonomia consacrată epocilor istorice prezentându-se comuna primitivă, statul sclavagist, statul feudal și capitalismul. Fiecare capitol are o parte generală în care sunt identificate condițiile apariției anumitor raporturi sociale și sunt defalcate apoi principalele categorii de cheltuieli și venituri specifice diferitelor orânduiri.

În fiecare capitol există o particularizare a problematicii finanțelor publice locale pe teritoriul țării noastre, care are un anumit specific.

Evoluția istorică este reliefată comparativ între două sisteme politice prin identificarea sursei de venituri și prin repartizarea cheltuielilor pe tipuri de activități.

O mare parte din carte prezintă situația finanțelor publice locale din perioada interbelică, precomunistă (1944-1948) și comunistă. Ultimul capitol este dedicat perioadei post-revoluționare (după '89).

Este prezentat întregul mecanism al alcătuirii bugetului de stat de la rapoartele din teritoriu și până la legea bugetului de stat votată anual în Parlament.

Autorul arată, fără să pronunțe explicit, că mecanismul de strângere a rapoartelor din teritoriu de către structurile administrative este greoi iar feed-back-ul autorităților publice centrale nu este întotdeauna adecvat situației economice din județe.

Problemele de repartizare a resurselor bugetare se datorează județelor cu venituri mici iar incoerența sistemului este dată de instabilitatea legilor care derutează funcționarul public. Autorul arată că pachetul de legi actual, după care funcționează finanțele publice locale, va deveni caduc începând cu 1 ianuarie 2004 când va intra în vigoare noul Cod fiscal.

Interesantă ar fi o comparație a alcătuirii bugetului de stat din țara noastră și alte țări est-europene, în special în ce privește lista cheltuielilor bugetare.

M. Ardelean

Datoriile CET-ului, tot mai mari

• *Banii primiți de la Arterm s-au dus către Termoelectrica*

Liderul sindicatului din centrala termoelectrică arădeană trage un semnal de alarmă în ceea ce privește situația financiară a CET. Aceasta e din ce în ce mai gravă, din cauza datoriilor pe care CET Arad le are către Termoelectrica. Cu toate că la momentul trecerii centralei în subordinea Consiliului Local s-a spus că aceste datorii urmează să fie șterse, însă o hotărâre în acest sens nu a mai fost dată. „În momentul desprinderii erau 200 de miliarde, acum s-a ajuns la 320. Aradul figurează cu cele mai mari datorii către Termoelectrica. Suma de 120 de miliarde de lei primită de Arad ca subvenție pentru energia termică a fost dată de către Primărie Artermului, din care acesta a virat CET-ului 83 de miliarde, în contul datoriilor pe care le are. CET însă nu s-a ales cu acești bani, pentru că ei au luat deja drumul capitalei, către Termoelectrica, pentru scăderea datoriilor", a spusTraian Deliman în fața factorilor responsabili ai județului.

Cu toate că directorul Direcției Muncii, Victor Neamțiu, a precizat că din **subvenții nu pot fi plătite datorii**, nimeni din cei prezenți la discuții nu a luat atitudine.

G. Knap

Nu vrem puterea pentru a înlocui corupții lor cu corupții noștri

(Urmare din pagina 1)

Dar în cursul acestei veri, în mai multe interviuri, eu am declarat ceva foarte clar, tocmai pentru a nu mi se mai interpreta vorbele: **guvernarea alături de PSD nu constituie o prioritate sau o dorință a PNL!** Noi nu vrem să ne aflăm la guvernare de dragul de a guverna oricum, cu oricine sau în orice condiții! Noi vom propune țării un proiect comun de guvernare alături de colegii de la Partidul Democrat, am stabilit datele esențiale ale acestui program, iar faptul că sondajele dau Alianței DA 30 la sută la doar două luni de la lansarea ei arată că societatea românească simțea și simte nevoie unei alternative clare la PSD. Și, în opinia noastră, acest procentaj va crește în perioada următoare, pe măsură ce țara va cunoaște programul Alianței.

Concurența, competiția - valori liberale și democratice

- România este o țară a săracilor: ce ar putea aștepta românii de la o potențială guvernare liberal-democrată?

- O guvernare liberal –democrată va aduce principii liberale clare în economie și o adevărată protecție socială pentru cei care au nevoie de ea. Adică va aduce exact ceea ce lipsește acum, când PSD–ul a adus clientelismul în economie, iar în loc de protecție socială dă câte o farfurie de fasole drept pomană, din banii publici. Alianța DA spune clar: această țară are nevoie de încurajarea întreprinzătorilor și investitorilor, de încurajarea muncii și competiției fără favoritisme sau condiționări politice de genul celor pe care le face la tot pasul PSD, în folosul rețelei de baroni locali pe care a dezvoltat–o. Concurența, competiția, respectul față de cel ce muncește sunt valori liberale și democratice, iar colegii democrați vor veni în acest proiect cu o autentică protecție socială, nu cu milă sau pomeni. România are nevoie acum de o creștere economică susținută, dar ea trebuie să se vadă în buzunarul oricărui cetățean care muncește.

- Criticați cu asprime corupția patronată de partidul - stat sugerând că o eventuală câștigare a alegerilor viitoare v-ar permite să puneți această maladie sub control. PNL în alianță cu PD nu are corupții săi? Pe ai dv. colegi de partid cum îi veți convinge să nu se lingă pe degetele vârâte în putina bugetară?

- Orice partid, dacă se culcă pe o ureche, riscă să fie îmbătat de aroma puterii și să bage nu degetele, ci mâna întreagă în putina bugetară, cum spuneți. Este ceea ce s–a petrecut în ultimii trei ani cu partidul dlui Năstase. Dar noi, cei care în acest moment conducem Partidul Național Liberal sau Partidul Democrat, nu vrem puterea pentru a înlocui corupții lor cu corupții noștri! Sau pentru a înlocui baronii lor cu baronii noștri! Noi venim tocmai pentru a arăta că țara nu are nevoie nici de corupție, nici de baroni. Ci de muncă, dreptate și adevăr! Iar această maladie a corupției poate fi pusă sub control dacă Justiția își va face treaba corect. Azi, românii nu mai au încredere în Justiție. S–a ajuns în asemenea situație încât dacă ești corect și respecți legile ești văzut ca un fraier! Cine e corect în România guvernată de PSD este compătimit, ca și cum n–ar înțelege nimic din realitate, ca și cum ar fi un naiv! Cum să mai ai încredere în Justiție când în pușcării ajung cei ce fură două găini, iar cei care au devalizat bănci sau firme de stat sunt liniștiți, vin la televizor și ne dau lecții? Aceasta este cea mai mare boală a societății noastre: neîncrederea oamenilor în Justiție și neîncrederea Justiției în ea însăși!

- Românii se arată sceptici față de capitalism: cum credeți că puteți promova ideile economice ale liberalismului într-un climat social dominat de temere și neîncredere?

- Ceea ce este rău în societatea noastră nu se datorează capitalismului! Neîncrederea oamenilor se explică prin faptul că toate acestе hoții sau nedreptăți care li se fac sunt prezentate ca fiind rezultatul "capitalismului". Ce capitalism este acela în care se devalizează bănci ca în Vestul Sălbatic acum două sute de ani? Ce capitalism este acela în care oameni ca domnii Bivolaru sau Iacubov țin prima pagină a ziarelor cu tot felul de povești? Capitalismul e de vină că fostul ministru Beuran a plagiat, că fosta doamnă ministru Puvak a folosit fonduri europene în afacerile familiei? În această campanie noi vom spune oamenilor foarte clar: capitalism înseamnă proprietate privată, nu afaceri cu statul! Omul care are ceva în proprietatea sa, mult sau puțin, știe cum să și–l apare, nimeni nu–și fură căciula! Marile tunuri care s–au dat în această țară s–au dat pe seama proprietății statului, statul – adică noi toți – a fost jefuit la sânge. Capitalism este în toată Europa civilizată de trei sute de ani și de–asta o duc bine. La noi, acum, începutul capitalismului este minat de jefuirea statului, să fie limpede!

- Câștigul salariaților din sistemul privat este mult mai mic decât al celor angajați la stat: veți menține această situație în caz că veți ajunge la guvernare?

- Nu cred că peste tot în sectorul privat câștigul este mai mic decât la stat. Cele mai mari salarii – mă refer la cele cinstite, desigur – se regăsesc în sectorul privat, nu la stat. Noi încurajam sectorul privat, acolo oamenii să câștige cât pot ei, pentru că ei riscă, au idei, sunt activi, prin munca lor sau prin inteligența lor. Totul este să rămână în respectul legii, asta e tot ce le cerem. Nu le cerem "să cotizeze la partid", nici să fie clienții noștri, cum face PSD; ci doar să respecte legea și să prospere! Politica noastră nu este să încurajăm câștigurile minime, garantate de stat, ci pe cele mari, obținute muncit. Noi nu vrem să nivelăm sărăcia, cum se întâmplă acum, ci să dăm unui număr tot mai mare de români posibilitatea de a câștiga bine, prin muncă cinstită. Dacă un întreprinzător privat va câștiga bine, de pe urma lui va câștiga și statul, și comunitatea. PSD încurajează oamenii să se mulțumească cu puțin, să stea cu mâna întinsă la stat, să depindă de guvern, să voteze de frică și să accepte un câștig amărât, dar sigur. Nu așa va crește această țară, obligându–i pe români să cerșească de la stat! Când statul îți dă "prima de porc" te face mai fericit pentru o săptămână, dar nu te face mai bogat, și nici societatea nu câștigă nimic.

Țăranii trebuie să iasă din starea de eterni pierzători ai societății

- Țăranii ce pot aștepta de la un viitor guvern liberal?

- Țăranii acestei țări trebuie să iasă, prin politici corecte, din starea de eterni pierzători ai societății, de parcă ar fi un fel de blestem istoric căzut asupra lor. În viziunea liberală, faptul că proprietatea este de acum garantată prin noua Constituție nu spune tot: pentru ca ea sa fie garantată, proprietatea trebuie să existe! Ori, situația concretă din țară arată acum altceva: în unele județe, până la două treimi sau mai mult din procesele aflate pe rol privesc probleme de proprietate asupra pământului. Cum poate statul garanta ceva ce încă îi plimbă pe oameni prin tribunale? Mii și mii de țărani încă se judecă pentru pământurile sau pădurile lor, în timp ce oameni ai PSD, precum Culiță Tărâță și alții, au ajuns mari latifundiari, mai mari decât moșierii de pe vremuri. PNL lucrează serios la programul său pentru agricultură și tot ce dorim este ca soluțiile noastre să ajungă, la momentul optim, la cunoștința românilor de la sate. De la caz la caz, de la județ la județ, vom veni cu soluții și nu cu promisiuni de un milion, ba de două, așa zise ajutoare ce nu înseamnă susținerea agriculturii, ci mituirea oamenilor, amăgirea lor și prelungirea agoniei.

- Când și în ce condiții putem spera să încasăm lefuri medii de trei-patru sute de euro?

- Numai atunci când productivitatea muncii noastre se va apropia de cea din țările în care există aceste câștiguri. Altă soluție nu vom avea decât munca și eficiența. Încă odată spun: PNL nu vine cu promisiuni deșarte, nu vom spune că în ziua cutare, în luna cutare, la ora cutare, vom da oamenilor salarii de 4–500 de euro și gata, toți vom fi fericiți! **Noi vom spune nu că vom da, ci că vom lua: vom lua de pe umerii oamenilor activi acele îngrădiri care–i împiedică să aibă o viață mai bună, să fie mai eficienți, să dezvolte o afacere sau să muncească mai bine.** Acesta este marele și simplul secret al democrației liberale, care a funcționat peste tot în lumea liberă! Astfel se va găsi o soluție și pentru pensionarii țării, cei care și-au făcut datoria pentru această țară și care acum stau în poartă și așteaptă să mai vină câte o recorelare, fixată de guvern mai curând după programul electoral!

Unde presa nu e liberă, acolo și democrația este bolnavă

- Vadim Tudor se jură că s-a pocăit, că i-a venit mintea la cap și că nu mai vrea să se ia la păruială cu adversarii politici. Observatorii fenomenului cred că la mijloc e o lucrare a PSD pentru pregătirea unui viitor aliat la guvernare! Dvs. ce părere aveți de cuminția „tribunului"?

- Noi nu credem în schimbări miraculoase ale dlui Vadim Tudor. Această pocăire este un truc electoral, menit să–l apropie de PSD. Vadim Tudor bănuiește că PSD va avea în alegerile de la anul un rezultat egal sau mai mic decât al Alianței DA și atunci vrea să apară dânsul ca salvator al dlui Năstase. Noi știm o vorbă: lupul își mai schimbă părul, își mai pilește dinții, își mai coafează urechile, dar năravul nu și–l schimbă!

- Sub guvernarea pesedistă, presa a fost ținută la distanță de tainele administrării banului public în folosul unor baroni. Legea dreptului la informație există, dar nu e respectată. PNL, în caz de accedere la guvernare, ce relații ar trebui să stabilească față de mass-media?

- Mass–media este garantul unei adevărate democrații, aceasta este o lecție pe care o știe orice autentic democrat din lumea asta. Nu poți avea democrație în țară și, totodată, să ții presa în genunchi, să ciugulească ce vrei tu să–i arunci de la masa puterii – cum ar vrea să facă baronul Oprișan de la Vrancea, care a impus monopolul asupra distribuției de presă la Focșani, astfel încât ziarele independente să nu mai ajungă la cititori! Sau cum face domnul Mischie la Gorj, unde a jignit ziariștii care nu-l sprijină. Unde presa nu e liberă, acolo și democrația este bolnavă. În ultimii 14 ani, indiferent de ce a fost, un lucru nu se poate nega: PNL nu a avut nici un conflict cu presa! Presa este liberă să scrie ce vrea ea, și e responsabilă în fața cititorilor față de ce scrie. Pentru așa ceva nici nu e neapărat nevoie de o lege a presei. Dacă tu ești curat și un ziarist spune că ești murdar, îl chemi în Justiție și gata. Nu trebuie făcute presiuni și șantaje asupra întregii prese – sau, dacă le faci, te iei de mână cu Ceaușescu și cu Sadam Hussein și lași democrația altora, care o respectă. Acum, știm că PSD gestionează în mod preferențial anumite fonduri pentru reclamă, condiționând acordarea lor de "cumințenia" ziarelor sau posturilor radio–tv respective. Pentru că oameni cinstiți mai sunt totuși peste tot, noi primim aceste informații și le punem la dosar. Istoria nu se va termina în anul 2004, cum speră probabil PSD! Ați văzut ce reacții are PSD, partidul–stat, prin dl Agathon, când nu–i convine ceva. În numai trei săptămâni, dânsul l–a amenințat de două ori pe realizatorul Stelian Tănase de la postul tv național România 1; cum se face că asta s–a întâmplat după ce, o dată, am fost invitați acolo eu și președintele Traian Băsescu, iar a doua oară Adrian Cioroianu și Horia Patapievici? Cum se face că dl Agathon i–a tras de urechi și pe domnii Mircea Dinescu și Cornel Nistorescu, după o apariție la un post privat, Antena 1? Acestea sunt porniri totalitare, nu democratice. Cărțile de istorie spun că Elena Ceaușescu făcea crize de nervi atunci când vedea la televizor câte o balerină care avea o rochie mai sus de genunchi! Dacă acesta este modelul politic al dlui Agathon, să ne scutească!

Nu vom sprijini inițiative de regionalizare a țării

- Recent, liderul UDMR Marko Bela a vorbit despre Covasna ca fiind un județ secuiesc. Până unde ar merge toleranța național-liberală față de asemenea provocări?

- Noi apreciem, în primul rând, moderația celor mai mulți dintre membrii și conducătorii UDMR. In această țară nu există tensiuni între cetățenii de etnie maghiară și cei de etnie română și așa trebuie să fie. Un climat de încredere reciprocă este vital pentru mersul înainte, european, al țării. Faptul că în anumite județe, precum Covasna, etnia maghiară este majoritară este un dat statistic și istoric. Dar viziunea liberală spune că oamenii nu trebuie judecați în funcție de etnia lor, ci de ce fac ei concret pentru familiile lor, pentru viețile lor și pentru țară. În altă ordine de idei, poziția PNL este clară, amintită în câteva rânduri în ultimii ani – ultima dată chiar la Delegația permanentă a partidului din 1 nov. a.c.: **Partidul Național Liberal nu sprijină și nu va sprijini inițiative de regionalizare a țării după criterii etnice.** Și cu asta am spus tot!

- Vă aflați pentru a doua oară în vizită la Arad în cursul acestui an. Cât de liberal apreciați că sunt alegătorii din părțile noastre?

- Acesta este un program pe care l–am impus, mie și partidului, după ce am fost ales în funcția de președinte, în august 2002: contactul direct cu provincia, cu oamenii din județele țării. Numai așa se poate face politica, stând deschis cu fața la oameni, știind problemele lor, nu fiind închis într–un birou și scriind teorii! Deci nu e o surpriză că sunt pentru a doua oară, la distanță de câteva luni, la Arad. Aradul, și județul și orașul, sunt pentru noi obiective importante. Prin istoria sa (să nu uităm că Aradul este unul dintre cele mai vechi orașe ale țării, de acum aproape 700 de ani), prin oamenii săi, prin rolul pe care l–a jucat în revoluția din 1989, Aradul nu are de ce să–i fie rușine. Sunt aici oameni care acționează și gândesc liberal, și ei sunt cei mai buni de la locurile lor de muncă sau în domeniile lor. Nu vorbesc aici doar de cei care au un carnet de partid; liberalismul este și o stare de spirit. Dar liberalii cred că Aradul merită deja mai mult și mai bine. Avem aici colegi valoroși, candidații noștri la alegerile locale și generale vor avea de prezentat un program articulat, bazat pe realități, nu pe vorbe vânturate! Vin cu plăcere la Arad și îi salut cu prietenie pe toți cititorii dumneavoastră, invitându-i să cântărească bine și să voteze conștient. Ne apropiem de sfârșitul lui 2003, a fost un an greu pentru mulți dintre români, dar de noi depinde ca soarele unei vieți mai bune să răsară odată, cum se spune în popor, și peste această țară! La Mulți Ani arădenilor și Sărbători fericite în pace și liniște!

Confortul începe de la podea

Pentru a vă acoperi podeaua locuinței puteți opta între covoare și mochetă. Nu e lipsit de importanță ce puneți pe jos, dacă vreți să aveți un confort și o atmosferă plăcută în cameră. Ultimele tendințe în materie de amenajări interioare înclină spre mochetă, care prezintă mai multe avantaje. Unul ar fi o paletă coloristică largă. De la culori naturale, la culori deschise și vesele, de la o culoare uni, la o combinație de mai multe culori, de la dungi sau carouri, la diverse modele, după gustul fiecăruia. Un sfat: dacă alegeți nuanțe închise, încăperea pare mai mică, de aceea la camere mici se recomandă mochete de culori deschise.

Dacă obișnuiți să umblați încălțați prin casă, cel mai potrivit ar fi atunci să vă puneți în camere mochete „de trafic greu". Acestea sunt mai rezistente, se pot curăța mai ușor. Pentru dormitor sau camera copilului se potrivește însă o mochetă mai densă și mai groasă, care e și mai călduroasă. Pe

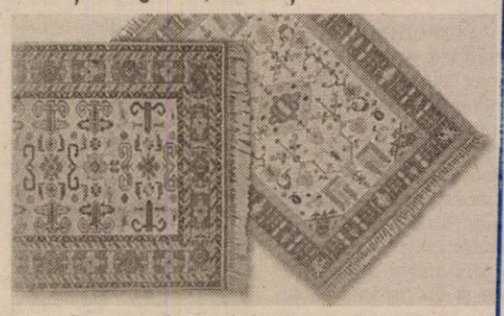

această mochetă puteți umbla cu picioarele goale, iar copilul se poate juca chiar pe jos.

Pentru camerele cu suprafețe de până în 20 de metri pătrați nu e necesar să folosiți, pentru fixarea mochetei, un adeziv special. În aceste cazuri e suficient dacă fixați mocheta doar de-a lungul pereților, în șipci. La suprafețe mai mari ar trebui folosit un adeziv, pentru ca mocheta să nu se încrețească, ci să calce perfect pe podea.

Mocheta există în mai multe variante: buclată, care are o rezistență mai bună; tunsă, cu o suprafață fină, mai puțin rezistentă, dar și o combinație între cele două variante. De asemenea, mocheta poate fi produsă din fibre naturale sau artificiale, acestea din urmă fiind mai accesibile ca preț. Atenție însă: curățarea mochetelor din fibre naturale (spre exemplu lână) se face doar chimic (nu se spală, nu li se aplică tratamente pe bază de apă). Un sfat: pentru ca praful să nu se depună pe mochetă, tratați-o antistatic (folosiți un spray cu acest efect).

Cum delimităm spațiile adiacente

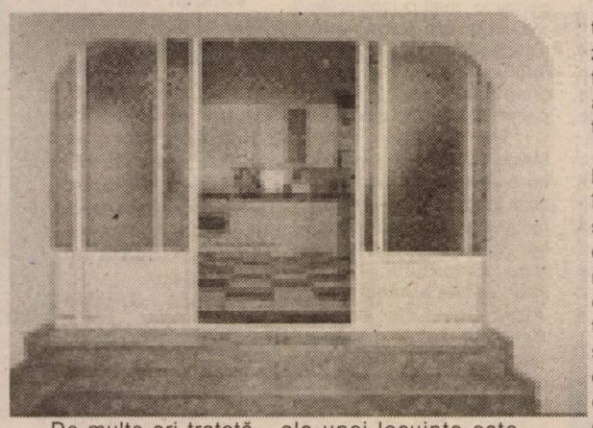

De multe ori tratată ca fiind lipsită de importanță, comunicarea dintre camerele adiacente ale unei locuințe este vitală. Bine gândită, ea va conferi calități estetice interiorului și va înlesni trecerea dintr-o zonă în alta, în așa fel încât să sporească funcționalitatea acestora.

În concluzie, o bună comunicare între încăperi este sinonimă cu ideea de confort și comoditate. Cazurile cele mai importante în acest sens, sunt trecerile dintre bucătărie și camera de zi, care conține de obicei și locul de dining sau dintre dormitor și dressing sau baie.

Vitraliul

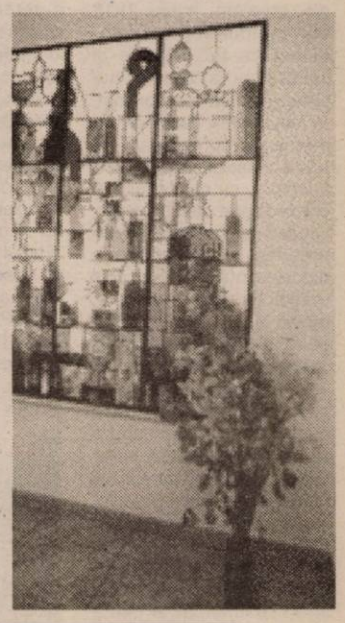

Cel mai adesea, spațiul vestibulului de la intrare este lipsit de orice sursă de lumină naturală. Această deficiență este remediată în mod obișnuit prin instalarea cât mai multor corpuri de iluminat care să compenseze lipsa ferestrelor. O idee mult mai ingenioasă este însă crearea unui luminator în peretele care separă holul de camera de zi și montarea în cadrul acestuia, în loc de sticlă, a unor vitralii.

Palmierul din ghiveci

În limba greacă Dracaena înseamnă „zmeoaică". Asemănătoare unui palmier, Dracaena are nenumărate tipuri. Este întâlnită din Madagascar până în India și din Congo până în Guineea.

Dracaena este o plantă cu vegetație continuă și creștere destul de rapidă. Indiferent de specie, minimum de temperatură este de 10-12°C, dar pentru o bună dezvoltare se recoamndă 15-21°C. Lumina recomandată este cea care vine de la ferestrele orientate către est sau vest, dar sunt și specii pentru care semiumbra nu este chiar greu de tolerat. Udarea plantei este foarte importantă, pentru că deși este necesară o udare regulată apa nu trebuie să invadeze ghiveciul dar nici pământul nu va fi lăsat prea multă vreme uscat. În ambele situații planta va avea de suferit (îi cad frunzele). Dacă umezeala va fi prea mare,

rădăcinile vor putrezi. În caz de uscăciune prelungită planta va muri. Umiditatea din aer e și ea importantă de vreme ce doar una dintre varietățile Dracaeni rezistă la aerul uscat. Solul potrivit este cel format din turbă, pământ de frunze și de grădină.

Se înmulțește prin butași (de vârf sau tulpină) sau prin marcotaj aerian care se aplică la plante mai bătrâne. Pentru înrădăcinare este nevoie de căldură și umiditate ridicată. Frunzele se șterg cu o cârpă umedă sau se pulverizează cu apă în mod frecvent. În perioada caldă se aplică fertilizări de două ori pe lună. Transplantarea se face primăvara, atunci când este nevoie (la 2-3 ani). Dacă lumina este insuficientă, frunzele se decolorează. După aproximativ doi ani de dezvoltare, planta începe să piardă din frunzele de la bază. În caz de uscăciune, vârful frunzelor se brunifică.

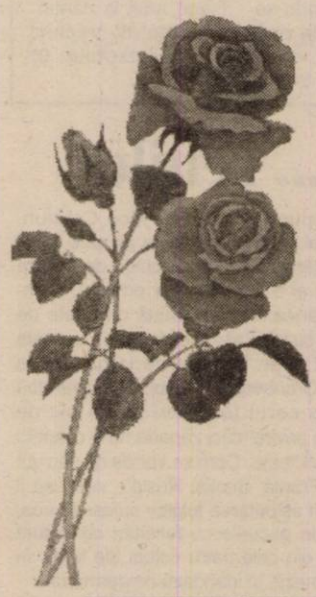

Prospețimea trandafirilor

În primul rând, transportul trandafirilor trebuie făcut în așa fel încât aceștia să se deshidrateze cât mai puțin. Se țin înveliți în hârtie umedă sau măcăr în folie de plastic umezită. Acasă, înainte de a-i pune în vază, se taie puțin capătul cozii sub apă și se țin câteva minute scufundați de tot în apă sau măcar se stropesc bine. Tot sub apă, pe porțiunea tijei care va sta în apă în vază, se îndepărtează țepii și se zgârâie coaja. Se pulverizează mereu cu apă și se țin într-o încăpere cât mai aerisită, care nu are un aer uscat. În apă se poate pune puțin zahăr.

Mașina de spălat vase

Mașina de spălat vasele este utilă pentru cei ce vor să-și facă siesta după masă în loc de operațiunea penibilă de curățare a tacâmurilor. Silențioase, cu flux de apă reglabil și economic și cu posibilitatea de uscare a vaselor, aceste mașini se încorporează ușor în consolele din bucătărie.

Fox terrier

Cu toate că au fost dintotdeauna populari, datorită caracterului jucăuș și prietenos și mărimii lor, terrierii au o origine obscură, care se pierde de-a lungul timpului. Fox Terrierul, cel mai popular dintre terrieri, își are originea în insulele britanice și o ascendență de mai bine de un secol și jumătate. Foxul este una dintre cele mai vechi rase existente în România, făcându-și apariția în Transilvania la începutul

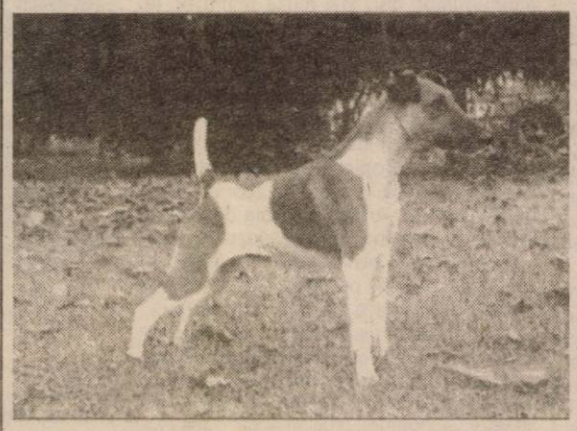

secolului 20, când diverși entuziaști au făcut câteva importuri din Austria și Ungaria, țări în care existau deja efective numeroase. Dl. S. Kovacs din Arad a fost cel dintâi crescător, având o canisă înființată încă în anul 1903. După o statistică datată din 1928, reiese că în țara noastră, cu creșterea Fox Terrierului se ocupau un număr de 19 canise.

Deși încă mulți spun „am un Fox", Fox Terrierii sunt doi. Dacă are barbă și mustăți țepoase și o blană ca fibra de nucă de cocos, aveți de a face cu Fox Terrierul cu păr sârmos. Dacă are o mutriță impertinentă este îmbrăcat în catifea și are aer de „dandy", atunci el este un Fox Terrier cu păr neted. Ambele rase standardul le caracterizează: alert, sprinten, cu expresie ageră, mereu în expectativă la orice provocare. Are un temperament prietenos, voluntar și neînfricat. Cele două rase de Fox Terrieri sunt niște vânători înnăscuți în primul rând la vizuină cât și la suprafața solului, fiind probabil rasele cele mai des întâlnite ca făcând parte din grupul bărțuitorilor canini.

Rezistența, curajul, rusticitatea, vitalitatea au făcut din aceste rase parteneri de nădejde pentru vânători.

Câinele BEST - SELLER: Atunci când Sherloch Holmes și Moriarty îi lăsau ceva timp, celebrul lor autor, Arthur Conan Doyle, se ocupa de Fox Terrierii lui, fiind unul dintre crescătorii emeriți ai epocii. Dar în cărțile sale, Conan Doyle nu i-a prea băgat în seamă. Scriitorul Georges Remi, în schimb, a făcut din Foxul Sârmos o celebritate mondială. Peste 140 de milioane de albume vândute în 70 de ani! Aceasta este uluitorul (și bine-meritatul) record al aventurilor eroilor creați de imaginația lui Georges Remi: în total 23 de volume, traduse în 33 de limbi (printre care și chineza), vedeta absolută fiind Fox Terrierul Milon care, alături de stăpânul său, băiețelul Tintin, trece prin nenumărate peripeții și încântă, de decenii, milioane de copii din întreaga lume.

C. G.

Urbanism și arhitectură în Arad

Arhitectura arădeană din preajma anului 1918 era cantonată în decorativism de tip eclectic si secession, iar urbanismul care o servea era dominat, în majoritatea cazurilor, de principiul reprezentării pe scena orașului. Întregul efort financiar, cu rare excepții, era îndreptat către bulevardul central și străzile învecinate, fapt ce a determinat o discrepanță între centrul orașului și restul orașului, rămas la nivel rural. Dorința de reprezentare pe bulevardul central, făcută uneori cu orice preț, a dus la demolări și la pierderea, cu rare excepții, a construcțiilor realizate în perioadele anterioare. Astfel a fost sărăcit orașul de varietatea repertoriului arhitectural specific evoluției urbanistice, așa cum apare, firesc, la orașele care, de-a lungul timpului, și-au sedimentat în piatră propria istorie, marcând memoria locului. Acesta era contextul arhitectural si urbanistic arădean al anului 1918.

Urbanismul și arhitectura care au urmat priveau Aradul dintr-o perspectivă noua, diferită, accentul fiind pus pe cartiere, iar concepția-avea la baza principiile noi ale urbanismului și arhitecturii moderne europene. Aici trebuie facută precizarea ca fenomenul era favorizat de avântul economic al acelor ani, iar influența concepțiilor moderne europene a fost adusă prin intermediul Bucureștiului. În acea perioadă, tineri arhitecți români, cu studiile făcute în capitale europene, cum sunt Horia Creangă, Marcel Iancu, la Arad S. Rafiroiu și alții s-au reîntors în țară, aducând cu ei tendințele avangardiste, moderne, ale arhitecturii și urbanismului european. În Bucureștiul acelor ani, se practica o arhitectura modernă, sincronă celei europene, care era și este apreciată nu numai în țara, ci și în străinătate.

Dezvoltarea economică din primii ani după 1918 a determinat și la Arad o creștere masivă a cererii de locuințe. Soluția optimă a fost considerată locuința individuală pe lot. Grupări de astfel de loturi au început să fie proiectate ca extensii ale cartierelor existente, iar apoi sub forma unor cartiere complet noi. Un exemplu pe care îl consider relevant este "Planul parcelar al locurilor de casa trupul Bujac, extensiunea oraș Arad, județ Arad, Plasa Arad, sc 1:2000 – anul1927 iulie 8" prin care s-au creat 1284 de loturi noi, pentru case individuale cu grădini.

Foto: V. Musca

În perioada interbelică, Aradul a fost îmbogățit, fără demolări preconcepute, cu țesuturi urbane noi, edificate pe terenuri libere, nefolosite sau folosite ineficient pentru oraș. Apar, astfel, învecinat zonei centrale, și în relație directă cu malul Mureșului: zona de locuințe situată între actualele străzi Splaiul Praporgescu și Bdul. Gen. V. Milea, iar apoi zona de locuințe Eroul Necunoscut. Ambele țesuturi urbane sunt organic integrate Falezei Mureșului, putând fi oricând luate ca modele pentru abordări de acest gen. Tot atunci au mai apărut și alte zone noi de locuințe, cum sunt: Cartierul Funcționarilor, Subcetatea, extinderea către nord a Grădiștei, extinderea catre est a Gaiului, extinderea în lungul Căii Radnei către Micălaca. Prin noile țesuturi urbane realizate între anii 1918 si 1938, Aradul a cunoscut o extraordinară extindere a intravilanului, atingând dimensiuni care au rămas, practic, neschimbate jumătate de secol, până în anii 90.

Concepția urbanistică bazată pe loturi de teren pentru locuințe individuale cu grădini a fost inspirată de teoria orașelor grădină. Acest gen de abordare avea ca fundament binomul casă-gradină, care, multiplicat, ducea la integrarea locuirii în spațiul verde. Țesuturile urbane realizate dupa aceste principii asigurau un plus de spații verzi orașului, adăugate parcurilor, păstrate și azi. Parcurile învecinate Mureșului, realizate în acea perioadă, au fost îmbogățite prin adăugarea unor funcțiuni complementare. Astfel: a fost realizat primul șirand al Aradului, cel care a făcut posibilă existența celui de azi; au fost construite cluburi sportive noi, cu baze nautice moderne; au fost amenajate cinematografe în aer liber, cum a fost cel de pe locul hotelului Parc ș.a.m.d . S-au pus bazele a ceea ce numim astazi "Faleza Mureșului". Puțini cunosc că în anul 1929, începând cu luna martie, bulevardul central a fost înnobilat cu plantațiile de tei cu care ne mândrim și în prezent. Bulevardul central, prin dimensiunile lui, era spațiul potrivit realizării unor plantații peisagere după modelele german și francez, fapt transpus în practică în acea perioadă. Trebuie să fim însă conștienți că plantațiile de tei din centrul Aradului și parcurile sunt o moștenire vie, care are permanent nevoie de înțelegerea edililor orașului, a căror eventuală nepricepere o poate distruge cu ușurință.

Dar abordările interbelice din centrul Aradului nu s-au rezumat numai la cele arătate, ci au însemnat inserții de clădiri–plombă, integrate în mod armonios contextului. Toate intervențiile arhitecturale interbelice din Zona Centrală pot fi oricând luate ca modele, deoarece dovedesc profesionalism, toleranță față de contextul existent și simț al măsurii. Voi da doar câteva exemple de pe bulevard - Policlinica, clădirea plombă învecinată Maternului, cea învecinată Băncii Naționale, Clădirea Liceului de Artă "Sabin Dragoi", care, prin discreția lor, nu sunt suficient de cunoscute și apreciate. Intervențiile pe centrul orașului s-au făcut fără a distruge ceva din moștenirea anterioară, pentru construcție căutându-se terenuri libere. La fel s-a procedat și atunci cand s-a pus problema construirii unei catedrale ortodoxe în centrul Aradului. Locul ales a fost spațiul liber, pe atunci, dintre clădirile actualelor Finanțe Publice și sediul ziarelor locale. Terenul destinat viitoarei catedrale a intrat în posesia Bisericii ortodoxe, dar ulterior - în anii 70 -, prin construirea pe acest loc a hotelului Astoria, catedrala a fost eliminată din segmentul principal al centrului orașului. Locația actuală a catedralei, extremitatea nordică a bulevardului, a fost singura rămasă liberă. Este vorba de Piața Podgoria, o piață de mare circulație, amplasament evident nu cel mai fericit.

arhitect Emil Anghel

Statele pitice în Europa

Vatican

Cele mai mici state din Europa sunt: Vatican, Monaco, San-Marino, Liechtenstein, Andorra.

Vatican, situat pe colina cu același nume din Roma, are suprafața de 44 de hectare, este sediul S. Scaun al Bisericii Catolice. Aici se găsește biserica Sf. Petru și o serie de palate de servicii pontificale. La Vatican e Capela Sixtină a lui Michelangelo.

Monaco, principat, are suprafața de 1,5 kmp. Condus de descendenți ai familiei Grimaldi, condotieri care s-au statornicit aici cu aproape 700 de ani în urmă. În acest stat de pe Coasta de Azur se află orașul Monte Carlo cu renumitele cazinouri.

San-Marino e în Italia, pe Monte Titano, în proximitatea Mării Adriatice. Are suprafața de 61 kmp. E o republică, având începuturile în 301, când un pietrar dalmațian, Marino, s-a refugiat cu câțiva pietrari în peșterile din Monte Titano, înjebând republica, purtându-i numele. Capitala e San Marino, iar statul e condus de doi căpitani-regenți.

Liechtenstein e o țărișoară așezată între Triolul austriac și Elveția. Devine principat în 1719, având suprafața de 157 kmp. Are capitala în orașul Vaduz. În afară de un muzeu cu picturi de Da Vinci, Rafael Hals, are și o mare colecție filatelică. Pe deasupra acest stat este și un paradis fiscal, întrucât mii de firme, unele fantomă își au aici sediul, spre a evita plata unor accize, impozite, taxe.

Andorra se află în Pirinei, între Spania și Franța. Suprafața acestui stătuleț este de 465 kmp, conform Larousse și nu de 453 kmp cum figurează în altă sursă geografică. Limba uzuală este catalana, vorbită și în Spania. Capitala se numește Andorra la Vella.

Populația acestor cinci state pitice europene, luate împreună, nu depășește cu mult 120.000 de locuitori.

Cugetări

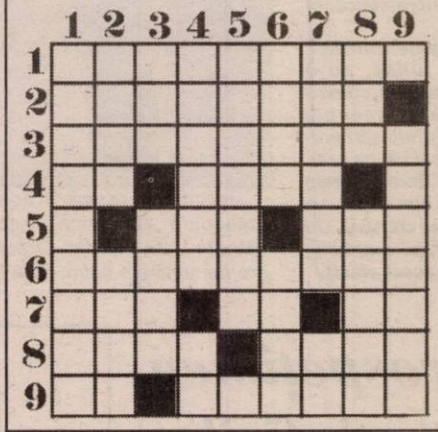

ORIZONTAL: 1) Confruntare fără luptă. 2) Oameni aflați mereu la înălțime. 3) Senzație de plin. 4) Intrarea în clasă! - Crescut pe marginea apei. 5) A da dovezi de cunoaștere - Apă... tare. 6) Făcutul curatului. 7) Prinse în coral! - Acolo pe margini! - Aflate în cote! 8) Calul... de foc - Porți aeriene. 9) Intrări prin zonele laterale! - N-are nici un interes.

VERTICAL: 1) Meseria lor e riscul. 2) Cerc vicios - Oameni din cărți. 3) Poveste veche - Prins de haine. 4) Se face de râs la circ - Răspuns negativ. 5) E aproape transparent în apă. 6) Se duc învârtindu-se - Trage mult la cântar. 7) A da ordine - Acute! 8) Vechiul obicei - Rezultate neașteptate. 9) Simțul frumuseții.

Întâmplări insolite... cu câini

■ Un păstor din Santander - Spania avea un câine ciobănesc, Chuco, de care nu se despărțea niciodată. Într-o zi,. pe când era cu turma pe o înălțime, a adormit pe o stâncă la marginea unui hău. Ce-o fi visat nu se știe, dar s-a zvârcolit în somn atât de tare, încât a căzut în prăpastia adâncă de 200 metri. Câinele s-a repezit pe poteci ocolite, după cioban, a început să-i lingă mâinile, dar omul era în stare de inconștiență. Seara, văzând că nu se întoarce cu turma, sătenii, alarmați, au plecat să-l caute și au auzit schelălăitul câinelui din văgăună. L-au ridicat pe rănit și l-au dus acasă. Câinele a păzit ușa casei gemând. Păstorul a murit în ziua următoare, dar și câinele își dăduse sfârșitul noaptea.

■ Un exemplu de fidelitate a câinelui și dragoste pentru stăpân provine din Franța. În 1974, un locuitor din orașul Rogerville a murit. În ziua înmormântării, câinele a fost închis în casă. Dar a doua zi patrupedul s-a dus la cimitir, a descoperit mormântul și a început să vină zilnic să-și jelească stăpânul.

■ În Belarus, un paznic de la un ocol silvic a găsit un pui de lup de sex feminin pe care l-a crescut. Lupoaica, domesticită, avea șase ani și purta numele de Bușui. Și, într-o zi, s-a dovedit a fi salvatoarea paznicului Mikolai Bulko. Acesta a fost atacat pe la spate de un râs, și a apucat să strige: „Bușui, ajutor!", pierzându-și cunoștința. Când și-a revenit din spaima trasă, a văzut că lupoaica salvatoare zăcea grav rănită lângă el. Ambii au ajuns la medici: paznicul la spital, iar lupoaica la dispensarul veterinar.

■ Giacomo Tasseli, italian din Lombardia, deveninse cu câteva decenii în urmă foarte cunoscut în regiune, fiindcă între câinele său Tom, cu pedigree de pointer și o vulpe fără nume, s-a înfiripat o prietenie în toată puterea cuvântului. Ambele patrupede, care trăiau în curtea gospodarului, erau nedespărțite. Semn că șiretenia vulpii, despre care scriu toate poveștile, poate fi infirmată de o amiciție trainică.

Moș Crăciun le declară războiu... renilor

Moș Crăciun și-ar smulge barba de necaz: renii, care îl ajută din vremi străvechi să le ducă jucării copiilor din lumea întreagă, vin să rontăie - fără pic de rușine - orhideele și alte flori rare din grădina adăpostului său din Laponia. "Îmi amintesc că, într-un an, chiar după topirea zăpezilor, renii au păscut toate plantele înainte ca ele să înflorească", povestește îndrăgitul Moș. "O singură dată, nu este o problemă, căci florile cresc la loc în anul următor, dar, mai multe primăveri la rând, ar fi o catastrofă", adaugă el. Calypso bulbos, iarba grasă comună, gențiana amarela și violeta în trei culori sunt doar câteva din cele 72 de specii de flori repertoriate în așa-numita "Colină a Brazilor", din împrejurimile Granberget. Aici trăiește Moș Crăciun, în apropiere de Arvidsjaur, în Laponia suedeză, la o oră de zbor de... ren de Cercul Polar Arctic. În căsuța de lemn a îndrăgitului personaj, locuia altădată Agda, o fată orfană care, pentru a-și îngriji frățiorii și surioarele, mergea pe schiuri să vândă unt la oraș. După ce a ajuns foarte bătrână, Agda s-a mutat în sat. Moș Crăciun /despre care micuții nu știu că, într-o viață anterioară, a fost psiholog în domeniul muncii/, a propus atunci Asociației rurale din Arvidsjaur să salveze Granberget, proclamând-o "Casa lui Moș Crăciun"; ofertă primită cu bucurie. Fiind învestit de asociația menționată, Moșul a lăsat să-i crească barbă, ... căciulă și un sac mare în spate... De la începutul anilor 1990, casa este înscrisă în patrimoniul cultural suedez, beneficiind, pentru conservarea sa, de subvenții din partea Uniunii Europene /UE/. "Dar renii pun totul sub semnul întrebării. Eu risc să-mi pierd subvenția în cazul în care pier florile. Și atunci, o dată cu sosirea primăverii, stau la pândă pentru a împiedica animalele să treacă de barieră", spune Moș Crăciun. Problema este delicată, căci are legătură cu identitatea samilor, cum vor să fie numiți laponii. Într-adevăr, aceștia

din urmă, o populație originară din Laponia /suedezii au venit în regiune de-abia în secolul al XVIII-lea/, își revendică dreptul de a-și paște în voie turmele pe pământul strămoșilor lor. Ei se lovesc, însă, de principiile proprietății private invocate de firmele forestiere și de cele vânătorești, prin care le este refuzat accesul la propriile terenuri.

"Prefer să nu abordez problema cu crescătorii de reni. Ar însemna să torn ulei pe foc", spune - hotărât - Moș Crăciun. Încruntat, el arată spre bariera pe care samii se încăpățânează să o deschidă de fiecare dată când el o închide. Dar omul cu mantaua îmblănită, confecționată din piele de câine, are cu totul alte preocupări în această frumoasă zi de început de iarnă. De la înălțimea Granberget, Moșul cu barbă albă scrutează cerul fără nori cu un pic de neliniște în privire, căci zăpada nu a căzut în cantități suficiente. Cum se vor da cu săniuța copiii din Franța, Scoția, Rusia... veniți să îl viziteze? În așteptarea fulgilor pufoși de nea, el deschide plicurile cu felicitări ce îi sunt expediate din cele patru colțuri ale lumii, în limba japoneză, în irlandeză ori germană...

Jucăriile la care visează micuții îi solicită bietului Moș Crăciun tot mai multă trudă. Odinioară, îi era de-ajuns să taie un scut din scoarță de mesteacăn sau să confecționeze o păpușă dintr-un petic de stofă, din niște paie și două mărgeluțe de sticlă /de pus în locul ochilor/. Acum, sărmanul Moș trebuie să asambleze roboți, console de jocuri electronice, să citească aventurile lui Harry Potter pentru a face mulaje conforme pentru figurine și chiar, după cum îi cere o micâ franțuzoaică pe nume Julia, să meargă să prindă papagali în pădurea tropicală... Oare Moș Crăciun mai crede în copii? Nimic nu este mai puțin sigur. "Ei sunt din ce în ce mai materialiști. Și ce oferă în schimb?", se întreabă el îmbufnat. Hotărât lucru, Moșul cu barba albă ca neaua este îngrozitor de prost dispus...

SÂMBĂTĂ, 6 DECEMBRIE 2003

TVR 1

7,00 Ceasul deșteptător
8,00 Desene animate
8,50 Întâlnire de basm
10,00 Repere sacre
11,00 O vedetă populară
12,00 Spectacolul lumii...
12,30 Caravana premierelor
13,00 Lumea-n care trăim
14,00 Jurnalul de prânz
14,15 Drumul spre glorie
14,30 Felicity - s.
15,20 Retrospectivă...
15,45 Ora olimpică
16,15 Drumul spre glorie
16,45 Concert. Tudor Gheorghe
18,00 Teleenciclopedia
19,00 Jurnal
20,00 Surprize, surprize...
23,00 Jurnalul de noapte
23,15 Scary Movie - comedie SUA, 2000

TVR 2

7,00 Via sacra
8,00 Lecția de privit
8,30 Miracole - s., rel.
9,30 Desene animate
10,30 Aventurile lui Jules Verne - s.
11,30 Ora fără catalog
12,45 Casa mea
13,00 2/TVR2
13,30 Atenție, se cântă!
15,00 Film puzzle!
15,45 Documentar
16,45 Aleea cu ghimpi
17,00 La Gratzy
17,30 În prelungiri
18,30 Știri regionale
18,50 La limită
19,00 Stâpânul animalelor - s.
19,45 Telejurnal
19,55 Fotbal. Divizia A: Rapid-FC Argeș
22,10 Handbal. România-Tunisia - live
23,45 Identitate greșită - s.
0,45 Concert

PRO TV

7,00 Fața neștiută a Terrei - doc.
7,45 Desene animate
10,00 Schi magazin
11,00 ProMotor
11,30 ProVest - talk show cu Bogdan Chireac
13,00 Norm încurcălume - s.
13,30 Marcă înregistrată - rel.
14,00 Jack și Jill - s.
15,00 Magazin UCL
15,30 O vacanță de aur- f. av.
17,15 Anunț matrimonial - comedie SUA, 1998 ori **O dorință simplă - comedie SUA, 1997**
19,00 Știrile Pro TV
20,00 Armă mortală 4 - f. SUA, 1998
22,45 Ultima aventură - f. acț. SUA, 1993
1,30 După-amiază de câine - f. SUA, 1975
3,30 Inimi sălbatice - rel.

TV ACASĂ

6,00 Povești adevărate - rel.
6,30 Valentina, grăsuța mea frumoasă - s., rel.
7,30 Căsătorie de probă - rel.
8,00 Superlative la Hollywood. Cei mai duri 25 de actori
9,15 Vei fi a mea, Paloma! - s. (AP)
11,15 Amor real - s., rel.
12,30 Dacă... - rel.
13,30 Luz Maria - s.
15,30 Hoțul de inimi - s., rel.
17,30 Povești adevărate
* Vremea de acasă
18,00 Amazoana - s.
19,00 Valentina, grăsuța mea frumoasă - s.
20,00 Sărmana Maria - s.
22,00 Fetele Gilmore - s.
23,00 Schimbul trei - s. (12)
0,00 Profu' - s.
1,00 Povești adevărate - rel.
1,30 Chat Acasă
3,45 Luz Maria - s., rel.
5,15 Amazoana - s., rel.

HBO

6,30 Pauline și Paulette - comedie Belgia, 2000
7,50 Te iubesc până la moarte - comedie 1990 cu Kevin Kline (12)
9,30 Hunter - f. acț. 2003
11,00 Pasiune fatală - thriller Franța, 2002 (12)
12,35 Partenerii - thriller Canada, 2002 (12)
14,10 Un simplu caz de crimă - comedie 1999 (12)
15,45 În spatele liniilor inamice - f. acț. 2001 - cu Gene Hackman (12)
17,35 Josie and the Pussycats - comedie, 2001 (12)
19,15 Noaptea regilor - comedie Spania, 2001
21,00 Belea mare în Miami - comedie, 2002 (12)
22,30 Mireasă la pachet - comedie 2001 (16)
0,05 Gladiator - f. 2000 (12)
2,40 Bones - horror, 2001 (16)

PRIMA TV

7,00 Desene animate
8,00 Minute de milioane
9,00 Ora nouă a României
10,00 Sunset Beach - s., rel.
11,00 Sport magazin
13,00 Viteză maximă
13,30 Motor
14,00 Fotbal din Divizia A: FCM Bacău-Oțelul Galați - live
16,00 Cronica cârcotașilor - rel.
18,00 Focus
19,00 Sunset Beach - s. AP
20,00 Jucării - f. fantezie SUA, 1992 (AP)
22,00 Filiera franceză - f. acț. SUA, 1971
0,00 Uikend
0,15 Bar live
0,30 FCM Bacău-Oțelul Galați - rel.

ANTENA 1-TV ARAD

8,00 Fir întins
8,30 Agenția de turism
9,00 Medicul de gardă
9,30 Casa de piatră
10,00 Roata de rezervă
10,30 Vreau și eu
11,00 Păstorul cel bun
11,30 Știri TV Arad - rel.
11,55 Publicitate
12,00 Magazin sportiv - rel.
12,15 Reportajul săptămânii - rel.
12,30 Pactul de stabilitate - rel.
12,45 Lumea mare a celor mici - rel.
13,00 Gillete World Sport Special
13,45 Îngerul păzitor - s. (AP)
15,00 Împotriva destinului - s.
16,00 România mea
16,50 Muppets în spațiu - f. av. SUA, 1999
18,40 Săptămâna financiară
19,00 Observator * Sport * Meteo
20,00 Un astronăuc pe Marte - comedie SUA, 1997 sau **Singur împotriva președintelui - f. SUA, 1994**
22,00 Misiune pe Marte - f. SF SUA
0,30 Prețul puterii - f. SUA, 1999

TV RCS

9,00 Desene animate
9,30 Știri 1 - rel.
10,10 Videoclipuri
10,15 Playabout - s.
10,30 O vacanță de neuitat - f. (AP)
12,00 Frontiera live. Jazz la Teatrul Vechi - rel.
13,30 Știri 2 - rel.
14,15 Videoclipuri
14,30 Joia populară
15,30 Un străin în familie - f. (AP)
17,00 O altfel de lume - emis. de cultură
17,30 Știrile RCS
18,15 Mod de viață - emis. de divertisment
18,55 Maeștrii cascadoriei - doc.
20,00 Ghilea show - divertisment
22,00 Știrile RCS 2
22,40 Microb - emis. de fotbal
24,00 Închiderea programului

B1 TV

7,00 Trenul vieții - rel.; 9,00 Pasul Fortunei. Cu Urania - el.; 10,15 Calendar ecumenic; 10,30 Top Fan X; 12,00 Top joc TV; 13,00 La limită; 13,30 Gala - divertisment - rel.; **15,00 La graniță** - f. India, 1997, rel.; 18,00 Știri; 18,30 Mașini de vis - doc.;19,00 Fotbal. II Calcio - live; 21,00 Extreme - doc.; 21,30 Fotbal. II Calcio - live; 23,30 Pasul Fortunei - rel.; 0,45 Știri - rel.; 1,15 Chat TV; 5,00 Fox News

TV SPORT

9,00 Telesport; 9,30 Flacăra olimpică Atena 2004; 11,00 Jocul mondial; 12,00 NHL Powerweek; 12,30 Fotbalul pe glob; 13,00 ATP Tenis; 13,30 Bowling; 14,30 Premier League - live; 16,30 MotorMania; 17,00 Premiere League - live; 19,00 NFL Blaster - rez. fotbal american; 19,30 Lumea sporturilor; 20,00 Observatorul sportiv; 20,30 Primera Division - live; 0,30 Box

NAȚIONAL TV

7,00 Trimineața
9,00 Desene animate
10,00 Moneda fermecată - s.
10,30 Oameni formidabili - rel.
11,00 Baschet în direct: Rompetrol-Dinamo - live
12,30 Șase destine - s.
13,30 Fotbal. FC Brașov-FC Bihor - în direct
15,30 Mr. Bean
16,30 Suflete pereche - divertisment
17,30 Facem cinste!
18,30 Căsătoriți pe viață - s.
19,30 Cosby - s.
20,00 Dragoste de o viață - f. (AP)
22,00 Îngropați de vii - f. (16)
0,00 Scandal- s. (18)

REALITATEA

7,00 Jurnal; 7,15 Trezirea la realitate; 10,00 Știri; 10,15 Of, presa mea!; 11,00 Jurnal; 12,15 Tendințe; 13,15 Pentru dvs., doamnă!; 16,00 Jurnal; 16,45 Reportaje; 17,15 Prețul performanței; 18,00 Știri; 18,30 Reportaje; 19,00 Știri; 19,15 Retrospectiva economică; 20,15 Politica externă; 21,00 Jurnal; 21,45 Reportaje; 22,15 Sănătatea; 23,00 Știri; 23,15 Prețul performanței; 0,00 Știri

Redacția Adevărul nu își asumă răspunderea pentru modificările ulterioare intervenite în programele TV

DUMINICĂ, 7 DECEMBRIE 2003

TVR 1

7,00 Universul credinței
8,30 Desene animate
9,30 Jocul planetelor
10,00 Dincolo de hartă
10,30 Viața satului
12,00 Tezaur folcloric
13,00 Universitatea Craiova-FC Național - live
15,00 Jurnalul de prânz
15,15 Drumul spre glorie
15,30 Euro police - R. R.
16,00 Drumul spre glorie
17,00 Bravissimo!
19,00 Jurnal
20,00 Triumful dragostei - comedie, coprod. 2001
22,00 Minutul 91
23,00 Jurnalul de noapte
23,15 Tragerile Loto 6/49 și Noroc
23,25 Eu, Tina Turner - f. biografic, SUA, 1993
1,30 Garantat 100% - rel.
2,45 Jurnal - rel.

TVR 2

8,00 Pescar hoinar
8,30 Medalion de interpret
9,00 Ferma
10,00 Natura - doc.
10,30 Desene animate
11,30 Steaua oceanului - s.
12,00 Clubul Ancuței
12,30 Viață de câine - s.
13,00 Piersic show
14,45 Atlas
15,15 Aleea cu ghimpi
15,30 Fotbal în sală. Metropolitan Constanța-FC Venus București
17,00 Musica Viva
17,30 Vipuri de duminică
18,00 Cântecul de acasă
19,00 Vacanță la Roma
20,00 Telejurnal
20,10 Handbal. Norvegia -România -live
21,45 Craker - psihologia crimei - s.
22,45 La luna - f. SUA, 1979
1,15 Rock forum

PRO TV

7,00 Prinț pentru o zi - comedie SUA, 1995
8,40 Desene animate
9,30 Lassie - s.
10,00 Noile aventuri ale lui Robin Hood - s.
11,00 Parte de carte
12,00 Profeții despre trecut
12,55 Știrile Pro TV
13,00 Norm încurcălume - s.
13,30 Nikki - s.
14,00 Zâmbete într-o pastilă
14,30 Bucătăria lui Radu
15,00 Un polițist și jumătate - comedie polițistă SUA, 1993
17,00 Vrăjitoarele - f. fantastic M. Britanie-SUA, 1990, cu Anjelica Huston
19,00 Știrile Pro TV
20,00 Fotbal: Farul-Steaua - live
22,00 Vacanța mare (12)
23,15 Procesul etapei cu Florin Călinescu
1,30 Prinț pentru o zi - f., rel.

TV ACASĂ

6,00 Povești adevărate
6,30 Valentina, grăsuța...- s., rel.
7,30 Căsătorie de probă - rel.
8,30 Club 700
9,15 Vei fi mea, Paloma! - s. (AP)
11,15 Deco
11,45 Stilul starului Salma Hayek
12,15 Muzica de Acasă
12,30 Micuța mea mamă - s., rel.
13,30 Luz Maria - s., rel.
15,30 Hoțul de inimi - s.
17,30 Povești adevărate
18,00 Amazoana - s.
19,00 Valentina, grăsuța... - s.
20,00 Pe aripile vântului - f. dragoste SUA, 1939, p. I
22,05 Totul despre sex - s. (16)
22,50 Schimbul 3 - s. (12)
23,50 Vărul din străinătate - s.
0,45 Povești adevărate - rel.
1,15 Chat Acasă
3,45 Luz Maria - s., rel.
5,15 Amazoana - s., rel.

HBO

6,00 Toc înalt și minte brici - f. acțiune, 2001 (12)
7,30 Pe platourile de filmare
8,00 Marea aventură a lui Barney - f. av. 1998
9,20 Proiecționistul lui Stalin - f. 1992 (12)
11,40 Pumpkin - f. dragoste, 2002 (12)
13,40 Cum a furat Grinch Crăciunul - f. fantezie, 2000
15,25 Staruri la Hollywood - John Travolta
15,55 Idilă de noiembrie - f. 2001, cu Charlize Theron (12)
18,00 Îndrăgostit lulea - comedie 2001
19,30 Toc înalt și minte brici - f. acț. Anglia, 2001 (12)
21,00 Camera de refugiu - thriller, 2002, cu Jodie Foster (16)
22,50 În direct din Bagdad - f. 2002, cu Michael Keaton (16)
0,40 Față în față - thriller 1997, cu John Travolta (16)

PRIMA TV

7,00 Agromania - doc.
8,00 Minute de milioane
9,00 Oglinda poveștilor
9,30 Tibanu pescuiește și vânează (AP)
10,00 Sunset Beach - s., rel.
10,45 www.primatv
11,15 Excelența sa, gastronomia
11,45 Evenimentul săptămânii
12,30 Orizonturi europene
13,00 Fotbal din Divizia A: Dinamo-Ceahlăul - live
15,00 Academia mămicilor
15,30 Levintza prezintă
16,00 Cu Irina la cafea
18,00 Focus
19,00 Sunset Beach - s. (AP)
20,00 Ce vor fetele? - divertisment
21,30 O aventură aproape perfectă - comedie romantică SUA, 1979, cu Monica Vitti, Raf Vallone (AP)
23,30 Misiune sinucigașă - f. război SUA, 1965, cu Yul Brynner (AP)
1,55 Bar life

ANTENA 1-TV ARAD

7,00 Săptămâna financiră
7,30 Galidor - s.
8,00 Viața spirituală
8,30 Cerul dintre noi
9,00 Desene animate
11,00 7 zile în Arad
12,00 Tu ești cel mai tare
13,00 Misiunea casa
13,20 Calea misterelor - s.
14,30 Împotriva destinului - s.
15,30 Micuții ninja - f. acț. SUA, 1992
17,40 Cutia neagră - prezintă Dana Deac
18,40 7 Zile
19,00 Observator * Sport * Meteo
20,00 Divertis Parc
21,00 Canalul de știri
22,00 Expertul - s.
23,00 Recursul etapei
2,00 Observator
3,00 Cutia neagră - rel.

TV RCS

9,00 Ghilea-show - rel.
11,00 Vivat copilăria! - divertisment
12,00 Playabout - s.
12,15 Știrile RCS - rel.
13,00 Tradiții și folclor
13,30 Life magazin - divertisment
15,00 Știrile RCS - rel.
15,45 Mod de viață - rel.
16,30 O altfel de lume - divertisment - rel.
17,00 Tradiții și folclor - divertisment
17,30 Retrospectiva RCS
18,15 Lumea adâncurilor
18,30 Icos - emis. informativă
19,00 Blanche - s.
20,00 Merengue la Manhatan - f. (12)
21,30 La N de paralela 60 - s.
22,15 Domnișoara Mary - f. (12)
24,00 Închiderea programului

B1 TV

7,00 Top Fan X - rel.; 9,00 Mars forțat; 9,30 Max It - retrospectiva; 10,00 Fotbal. II Calcio - rel.; 12,00 Top joc TV; 13,00 Un nou început; 13,30 Fotbal. II Calcio - rel.; 15,30 Extreme - doc., rel.; 16,00 Fotbal. II Calcio - live; 18,00 Știri; 18,30 Astăzi, despre ieri și mâine - talk-show; 19,30 Documentar; 20,30 Mașini de vis - doc.; 21,00 Adrenalina - doc.; 21,30 Fotbal. II Calcio - live; 23,30 Știri; 0,00 Chat TV; 5,00 Fox News

TV SPORT

9,00 Telesport - știri sportive; 9,30 Camp. național de handbal; 11,30 Lumea curselor de cai; 12,00 DTM; 13,00 Lumea motoarelor; 13,30 Istoria curselor auto; 14,00 Fotbal Ligue I Franța - înreg.; 16,00 Fotbal. Premier League live; 20,00 Fotbal. Primera Division live; 22,00 Football, Football; 22,30 Fotbal. Primera Division live; 0,30 Campionatul național de handbal - rel.

NAȚIONAL TV

7,00 Trimineața - Best of
10,00 Moneda fermecată - s. AP
10,30 Oameni formidabili - rel.
11,00 Top muzical
11,30 Chemarea străbunilor - s.
12,30 Facem cinste
13,30 Culise economice
14,00 Trei surori - f. SUA - AP
16,00 Fotbal. Petrolul Ploiești-Apullum Alba Iulia - live
17,30 Căsătoriți pe viață - s.
18,30 Știri
19,00 Campionatul Turciei Ankaragucu-Fenerbahce - live
20,30 În spatele măștii - f. - AP
22,30 Luptătoarea - f. (16)
0,00 Scandal -s.

REALITATEA

7,00 Jurnal
7,15 Trezirea la realitate; 10,00 Știri; 10,15 Viața la superlativ; 11,00 Jurnal; 12,15 Sănătatea; 13,15 Retrospectiva politică; 14,15 Educația; 15,15 7 A.R.T.E.; 16,45 Reportaj; 17,15 Călătorii în realitate; 18,00 Știri; 18,15 Reportaj; 19,00 Jurnal; 19,15 Retrospectiva sportivă; 20,15 Reportaje; 21,00 Jurnal; 22,25 Revista presei; 22,30 7 A. R. T. E.; 23,15 Călătorii în realitate; 0,00 Știri

Redacția Adevărul nu își asumă răspunderea pentru modificările ulterioare intervenite în programele TV

Pe un frig pătrunzător

F.C.UTA și Tricotaje Ineu s-au antrenat împreună

Pentru a-i ține încă pe jucători „în priză", după terminarea turului, antrenorii echipelor UTA și Tricotaje Ineu au hotărât să dispute un „amical", cu iz de antrenament, lucru care s-a întâmplat ieri, pe stadionul UTA. ● Deși rezultatul nu are prea mare importanță, trebuie spus că scorul a fost 3-2, în favoarea ineuanilor, care au evoluat mult mai concludent după pauză, când au și înscris cele trei goluri, anulând avantajul de două reușite, luat de UTA până atunci. ● Pentru „Bătrâna Doamnă" au marcat Rădoi și Drida, punctele echipei antrenate de Sorin Cigan fiind trecute în contul lui Pantea (2) și Iambor. ● UTA i-a testat pe portarul Rain (19 ani), de la CFR Timișoara, dar și pe eterna speranță Călin Mariș. Dacă despre primul nu se poate spune mare lucru, „Căli-gol" l-a dezamăgit pe tehnicianul arădenilor, Gigi Borugă schimbându-l la pauză. ● De cealaltă parte, la ineuani nu au evoluat atacanții Luca și Balaci, care au fost doar spectatori, cei doi preferând să nu mai forțeze, după ce în urmă cu o zi au jucat pentru Tricotaje, în partida amicală de la Beiuș. ● În schimb, în trupa lui Cigan a apărut fundașul Veltănescu, acesta urmând să fie legitimat la Tricotaje, chiar dacă în ultima perioadă el nu a prins vreun angajament, fiind „liber profesionist". ● Dacă cei de la Tricotaje, în frunte cu președintele Flueraș, au urmărit meciul cu sufletul la gură , cei de la UTA nu au prea avut curiozitatea să vadă ce se întâmplă pe gazon. E.Gherghel a văzut ceva din prima repriză, doi dintre membri Consiliului de administrație au ajuns la stadion doar cu câteva minute înainte de final, iar antrenorul Borugă a preferat să plece, la pauză, în birourile conducătorilor, semn că multe probleme sunt de rezolvat în curtea „Bătrânei Doamne".

Leo Sfâra

Claudiu Tripa debutează în „A"

Promovat în acest an în lotul național de elită a arbitrajului românesc, arădeanul Claudiu Tripa a confirmat încrederea acordată de Crăciunescu și ceilalți membri ai Comisiei Centrale de Arbitri. Prestațiile sale ca asistent la jocurile de Divizia B, l-au recomandat pentru un debut în prima divizie, pe care cu toții îl așteptam.

Astfel, arbitrul-asistent Claudiu Tripa a fost delegat la partida din cadrul ultimei etape a turului Diviziei A, la fotbal: Rapid-FC Argeș, care va avea loc **astăzi, de la ora 20,00 și va fi transmisă în direct pe TVR 2.**

D. Scridon

F.C. UTA nu mai pleacă la turneul de la Sibiu

Deși s-a anunțat că fotbaliștii „Bătrânei Doamne" nu intră în vacanță decât după ce vor participa la un turneu de sală, la Sibiu, alături de alte colege de serie, iată că totul a căzut și UTA rămâne acasă, competiția urmând să se desfășoare fără ea.

Și în această situație, elevii lui Gigi Borugă sunt sub supraveghere, urmând să se antreneze până pe data de 15 decembrie, când se intră în vacanță. Până atunci, conducătorii vor fi nevoiți să facă rost de bani, pentru a fi achitate datoriile față de jucători.

Leo S.

Convocator

Stimați Domni,

Avem onoarea să vă anunțăm convocarea Adunării Generale Ordinare a Acționarilor FOTBAL CLUB UTA S.A., pentru data de 18.12.2003, ora 19, la sediul societății. În cazul în care la această dată Adunarea Generală nu este legal întrunită, a doua convocare va fi pentru data de 19.12.2003, în același loc la ora 19, pentru a delibera asupra următoarei:

Ordine de zi:

1. Analiza activității consiliului de administrație.
2. Diverse.

Pentru relații suplimentare vă rugăm să contactați clubul la numerele de telefon: 289.203 sau 289.204.

Arad, 2.12.2003.

Consiliul de Administrație

A.C.U. Goldiș Arad între banchet și...vacanță

Chiar dacă a terminat turul primului campionat de Divizia B, sub linie - pe loc retrogradabil - A.C.U. Goldiș Arad mai are în față o iarnă și un retur, pentru a-și atinge obiectivul propus: **salvarea de la retrogradare.**

Marcel Coraș, tehnicianul „studenților" continuă pregătirile, e drept la parametrii scăzuți, vacanța sosind pe 12 decembrie pentru Aslău et company. Ieri, divizionara B s-a „jucat" de-a sportul rege cu selecționata '86 a AJF-Arad, scorul fiind unul care nu are importanță. În privința noutăților din lot multe nu sunt de spus. Lista de achiziții - reale și nu doar - e lungă, dar până după sărbători nimic nu e „bătut în cuie". Cert este că, portarul Sinescu - în ciuda vârstei înaintate - este dorit de UTA, iar Gafița, „dezertor" pe motive că nu i se dă șansa de a arăta ce știe, nu vrea să mai plece din orașul natal, Onești.

Între două antrenamente lejere și vacanță, pică bine banchetul de final de tur, care va avea loc astăzi, într-un cadru festiv.

D. Scridon

Box

Flavius Biea - învingător în Cupa Revoluției

Recent, la Timișoara a avut loc turneul internațional de box dotat cu Cupa Revoluției, unde pe lângă sportivi de la mai multe cluburi din țară au participat și pugiliști din Serbia-Muntenegru.

Boxerul arădean Flavius Biea, legitimat la CS Astra Arad, unde este pregătit de Ștefana Ștefan, a câștigat finala cat. 54 kg (copii), după un meci cu un sportiv din țara vecină. Să mai spunem că Flavius este un pugilist de mare perspectivă, actualmente fiind elev în clasa a VIII-a a Liceului Sportiv.

D. Scridon

Fotbal - Cupa Trandafirul

Demarată la 1 noiembrie a.c., a IX-a ediție a minicampionatului de fotbal în sală „Cupa Trandafirul" a ajuns în faza semifinalelor. Competiția ce se desfășoară în sala de Sport FZ, de pe malul Mureșului este organizată de Biroul Permanent Municipal al Partidului Democrat în colaborare cu Organizația Tinerilor Democrați. Iată rezultatele consemnate în „sferturi".

Astral - Corleone 4-7; Bingo Gool - Cristi D 2-7; R.C.S. - Casa Luminii 4-8; Ceala - Finanțe 8-2.

La finele acestei săptămâni vom cunoaște câștigătoarea Cupei Trandafirul, ediția 2003. **Sâmbătă,** vor avea loc semifinalele: ora 16: Corleone- Cristi D și ora 18: Casa Luminii - Ceala. **Duminică**, de la ora 10 se vor desfășura cele două finale, urmate de festivitatea de premiere.

D.S.

C.N. de înot pentru copii

Rezultate foarte bune pentru CSȘ Gloria Arad

Peste 250 de sportivi de la 14 de cluburi din țară și-au dat întâlnire zilele trecute la Pitești la C.N. de înot pentru copii (10-11 ani). Aradul a fost reprezentat de CSȘ Gloria (prof. Doru Onița), iar rezultatele obținute de înotătorii noștri au fost dintre cele mai bune. Astfel, în probele individuale au intrat în primii opt următorii sportivi:

■ **Adrian Rotariu:** - loc II la 100 m liber, (1:12,37), 50 m liber (32,25) și 50 m spate (37,16); - loc VIII la 50 m fluture (37,54).

■ **Robert Diaconu:** - loc II la 50 m fluture (35,20); loc VI la 50 m spate (38,41) și loc VII la 100 m liber (1:14,88).

■ **Sergiu Deznan:** - loc III la 50 m bras (42,88) și loc V la 50 m liber (33,33).

■ **Florin Șandor:** - loc VI la 50 m fluture (37,37) și loc VIII la 100 m liber (1:15,28).

■ **Sergiu Popescu:** - loc VII la 50 m spate (38,62) și loc VIII la 50 m liber (33,97).

■ **Robert Chiș:** - loc VIII la 50 m spate (39,18).

■ **Vali Bucurenciu:** - loc VIII la 50 m bras (45,23).

Medalii și clasări în apropierea podiumului au obținut și ștafetele:

4x50 m mixt băieți

CSȘ Gloria I (Sergiu Popescu, Sergiu Deznan, Robert Diaconu și Adrian Rotariu) - loc I cu timpul de 2:28,19. CSȘ Gloria II, în componența Robert Chiș, Vali Bucurenciu, Florin Șandor și Andrei Stoica s-a clasat pe locul III (2:36,60).

4x50 m liber băieți

CSȘ Gloria I (S. Deznan, Fl. Șandor, S. Popescu și Ad. Rotariu) - loc II, cu timpul de 2:13,35 iar ștafeta a II-a formată din Marian Furnică, Andrei Haneș, Robert Diaconu și Andrei Stoica a venit pe locul IV, cu 2:21,09.

În clasamentul general pe echipe, CSȘ Gloria Arad a ocupat un onorant loc III.

D. Scridon
Foto: V. Musca

Comera a renunțat la onoare. De ce?

● Una din cele mai respectate echipe de Divizia D, Comera Șofronea s-a lepădat de ... onoare. De ce a trebuit ca V. Purcel să trimită în teren o echipă de rezerve, care să piardă jocul cu Olimpia Bârzava, poate nu o să aflăm niciodată. Dar, dacă onorabilul președinte Herlo vrea să afle adevărul - și n-a fost implicat în blat - nimeni și nimic nu-l poate opri. E o chestiune de ... onoare. Ne gândim cu groază că odată dat semnalul meciurilor strategice, în retur vom fi martori la numeroase tragico-comedii. Pentru „binele" fotbalului arădean ● De ce nu s-a putut juca la Șofronea, precum la Chișineu Criș? Acolo, trupa lui Marcel Cean, cu veteranii Lazăr, Burtea, Szell și Dănciulescu trăind o nouă tinerețe „în iarbă" au avut destule probleme pentru a-și aconta cele trei puncte, deorece, „dacii" din Beliu - una din revelațiile turului - și-au vândut scump pielea.. ● Două echipe tinere, s-au întâlnit la Vinga și a ieșit o remiză albă, mai avantajoasă pentru Romvest. E drept, oaspeții au avut noroc și un portar - Daniel Mutu - de netrecut, de care ACU Goldiș trebuie să aibe mare grijă. Pentru îmbunătățirea activității fotbalistice, președintele lui „U" Vinga, Lucian Stoicu - omul fără de care fotbalul din comuna odinioară renumită pentru ... ciocolată - a numit (și) un director tehnic, în persoana lui Nicolae Romanov, care îl va

Pe terenurile Diviziei D

ajuta în muncă pe „principalul" Leo Pinta. ● Juniorii UTA-ei au mai bifat un egal. De altfel, Cuedan și ai săi elevi, au obținut remize în jumătate din meciurile disputate în această toamnă. Rezultatul poate fi etichetat drept eșec, deoarece, „șoimii" Lipovei par „condamnați" la ... „Onoare". ● Teușde și-a asumat rolul de a executa penaltyul din ultimul minut, care a adus victoria Iratoșului, în dauna „decimaților" de la Macea. Victorie „de aur", în lupta pentru supraviețuire, pentru gazde, care și-au amânat tradiționalul banchet de final, în semn de respect pentru familiile îndoliate din Iratoșu, care și-au pierdut patru copii într-un tragic accident de circulație. ● Fără gol s-a încheiat și duelul Mailat - Zădăreni, rezultatul fiind unul echitabil după aspectul jocului. Dacă „Ole Roșca" va trebui să „scoată" untul din cei de la Mailat pentru a-și atinge obiectivul, de partea cealaltă, șefii de la Mureșul - Lengyel și Bâc - sunt convinși că echipa sa va „arbitra" atât promovarea, cât și retrogradarea. ● Apropo de promovare, am lăsat la urmă meciul derby: Gloria - Nădlac, în care elevii lui Mihai Petcuț au fost net superiori adversarilor, permițându-și luxul de a rata și un penalty prin Berar. ... iar acum doar trei puncte despart „vameșii", de cea mai veche echipă din fotbalul arădean. ● Duminică, se va juca și restanța Mailat - Criș, după care vine vacanța...

Daniel Scridon

Informații din șahul arădean

Recent, s-a încheiat Cupa de Șah „1 Decembrie", competiție tradițională în județul nostru aflându-se la a 6-a sa ediție în organizarea Casei de Ajutor Reciproc a Pensionarilor din Arad.

Competiția s-a bucurat de succes și de o foarte bună organizare. Au luat parte 25 de sportivi de toate categoriile și vârstele inclusiv 3 școlari. După 7 runde pe primele locuri (premiate) s-au situat, în ordine, următorii: locul 1. Vaida Pavel (M. - legitimat la C.S. Contor Zenner) cu 6,5 puncte. 2. Parasca Claudiu (cat. 1 - CSU Aurel Vlaicu cu 6 puncte. 3. Jitea Gherasie (C.M. - C.S.U. Aurel Vlaicu), departajat după criteriul Bucholz într-un pluton de 5 jucători care au realizat câte 4,5 puncte.

* * *

La Casa de Cultură a Sindicatelor este în curs de desfășurare un turneu de șah școlar organizat de A.J. Șah Arad cu participarea a 8 elevi (șahiști avansați). După primele 3 runde conduce elevul Năiduț Ioan (Colegiul Tehnic de Construcții și Prot. Mediului) cu 3 puncte urmat de Târle Teodor (Colegiul Moise Nicoară) cu 2,5 puncte.

* * *

Zilele trecute, a avut loc în orașul nostru o întâlnire internațională amicală între echipele orașelor Arad și NoviSad (Serbia Muntenegru).

Competiția organizată de A.J.Ș. a fost sprijinită de Centrul Cultural Județean și s-a desfășurat în condiții excelente în frumoasa sală de ședințe a intreprinderii Contor Zenner Arad.

Echipa Aradului formată din (în ordinea meselor) Butunoi V. Alexandru, Chereches Marius, Mozes Ervin și Ionescu Bogdan a învins cu scorul de 2,5 la 1,5 puncte. Arădenii au punctat la mesele 1,3 și 4.

* * *

Se aduce la cunoștința șahiștilor din județul Arad că Asociația Județeană de Șah organizează un turneu de promovare în categorii superioare și câștig de puncte C.I.V.

Competiția se va desfășura la C.A.R.P. - P-ța A. Iancu nr. 2 (subsol). Pot lua parte numai jucători cu carnete de legitimare de tip noi, fără categorie și de categorie III, II și I.

Ședința tehnică va avea loc în ziua de 8 decembrie a.c. Neparticiparea la ședința tehnică atrage după sine neparticiparea în competiție.

Asociația Județeană de Șah Arad
Grozescu Tiberiu

Angajează

- Economişti
- Jurişti
- Ingineri
- Arhitecți
- Proiectanți, cu cunoştințe în Autocad
- Personal cu studii superioare cunoscători de limbi străine
- Confecționere

C.V. depus la sediul societății.

Pentru merite deosebite se acordă tichete cadou.

Teba Industries
www.tebaindustries.com

Analizele la angajare sunt suportate de societate

2900 Arad, Str. Patria, J02/2108/1994, CUI R 6785611, tel. 004 0257 280343, fax. 004 0257 28070I, e-mail tebaindustries@rdsar.ro

(c.735/2003)

ANIVERSĂRI

LA MULȚI ANI pentru
JURCĂ NICOLAE
din partea prietenilor și colegilor.

De Sf. Nicolae un călduros LA MULȚI ANI pentru iubita noastră fiică și nepoțică
KOSNITZ GABRIELA NICOLETA.
Cu dragoste, familia.

Cu ocazia împlinirii frumoasei vârste de 33 ani, îi dorim scumpului nostru soț și tată

CIUCLEA NICOARĂ
un călduros LA MULȚI ANI. Te iubim mult! Lili și Oana „CUSTOM". (26032)

Cu ocazia zilei de naștere îi dorim domnului
CIUCLEA NICOARĂ
un călduros LA MULȚI ANI și succes în afacerea pe care o conduce. Angajații Școlii de Soferi „CUSTOM". (26032)

Dorim din toată inima LA MULȚI ANI domnului învățător
SIMINA NICOLAE
cu ocazia zilei onomastice. Elevii și părinții clasei III D Școala Generală nr. 4 „Ioan Slavici", Arad. (26025)

Cu ocazia Sf. Nicolae îi urăm celui mai bun soț și tătic
MARUȘCA NICOLAE,
din ZĂBRĂNI, sănătate, fericire și împlinirea tuturor viselor. Cu multă dragoste, soția IULIA și fiica MARIA. (26062)

VÂNZĂRI APARTAMENTE O CAMERA

Excelent privatizare! Vând apartament una cameră, parter, semicentral. Telefon 274024; 0744.546.579. (25830)

Vând apartament 1 cameră, central, etaj 3, 12.000 EU negociabil. Telefon 256353, 0745.370.916. (26033)

VÂNZĂRI APARTAMENTE DOUA CAMERE

Vând 2 camere, Vlaicu, etaj II, 14.500 EU. Telefon 0745.506.740. (25632)

Vând apartament proprietate, amenajat deosebit, 2 camere, bucătărie, baie, spațios, înalt, 78 mp, în casă, central, Mărășești. Telefon 0722.241.028. (25942)

Vând apartament cu 2 camere, zona Vlaicu, str. Fluturilor, bloc 12A, scara B, etaj IV, preț 13.500 Euro, negociabil. Telefon 0257/271892; mobil 0742.025.873; 0742.969.479. (25959)

Vând urgent apartament 2 camere, Micălaca, cu îmbunătățiri, preț 16.500 Eu, negociabil. Telefon 0742.107.871. (25986)

Vând apartament 2 camere decomandat, parter, zona 300. Telefon 259719. (26022)

Vând apartament 2 camere zona 500, etaj 3, 16.000 EU. Telefon 256353. (26033)

VÂNZĂRI APARTAMENTE PATRU CAMERE

Vând apartament 4 camere, 200 mp, ultracentral. Telefon 338244; 0721.269.705. (25969)

VÂNZĂRI CASE

Vând casă la cheie, stil occidental, Aradul Nou, Stan Dragu nr. 1, colț cu Ștefan cel Mare. Telefon 0745.862.042, 287773. (25460)

Vând SĂLAȘ pe șoseaua ARAD-PECICA, 7.915 mp, preț 65.000 Euro, negociabil. Telefon 216517. (25085)

Vând casă 1.440 mp, 3.500 EU, Săvârșin, Valea Mare. Telefon 0745.210.816. (9567062)

Vând urgent sălaș, la 9 km de Arad. Telefon 0744.282.524. (25853)

Vând CASĂ P+1, cu teren 1.000 mp. Telefon 0721.269.706, 338244. (25968)

Vând casă modestă, cu grădină 2.663 mp, în Sânpaul. Telefon 0257-285731. (25750)

Vând 1/2 casă 3 camere, baie, anexă (bucătărie), teren 380 mp, 22.000 Eu, Mierlei 24. Telefon 0257-338546, 0722.898.543. (25760)

Vând urgent casă în Bujac, zonă bună, suprafața totală teren 1.167 mp. Telefon 0745.813.156. (25854)

Vând convenabil casă 3 camere, dependințe, grădină mare, semicentral. Telefon 0723.477.657. (25807)

Vând casă central, str. Ghe. Barițiu nr. 20, suprafața 440 mp, posibilități privatizare. Telefon 0744.803.940. (25876)

Vând casă cu etaj, nouă, fără finisări, pe colț, la șosea, pe strada Siriei nr. 3A, 50 m de la intersecția Service Micalaca, front stradal pe două străzi, câte 25 de metri, curte mică, 60.000 Euro. Telefon 0723.273.749. (25913, 36)

Vând urgent casă, în localitatea Săvârșin, ultracentral, cu grădină și cu vad comercial, la șosea. Telefon 0257/557451. (25938)

Vând casă cu două apartamente, singur în curte, acces auto, încălzire centrală gaz, pe strada Vârful cu Dor, Arad, 65.000 Euro, negociabil. Telefon 0257/282811. (25365)

Vând casă 2 camere, bucătărie, grădină, Sebiș, str. Deltei 9. Telefon 311251. (c.c.)

Vând casă mare, centru, Sântana. Telefon 213169, zilnic, orele 17-19. (26070)

Vând casă, 3 camere, gaz, apă, suprafața totală 1.100 mp, str. Roman Ciorogariu nr. 45. (9995648)

VÂNZĂRI TERENURI

Vând sau închiriez CLĂDIRE ÎNALTĂ, 54 mp (Autoservice), cu teren 852 mp, Bradului 16A. Telefon 218909, 0722.295.928. (25694)

Vând SPAȚIU COMERCIAL, 28 mp, str. Brezoianu nr. 2. Telefon 0788.235.299, 0257-287572. (25767)

VÂNZĂRI TERENURI

Vând teren 1.500 mp, lângă SANEVIT, 150 m de la principală. Telefon 218909, 0722.295.928. (25694)

Vând 11.000 mp zona industrială SERE - GRĂDIȘTE. Telefon 285249; 0744.603.850. (25965)

Vând loc de casă în Călugăreni, 10 km de Arad, 1500 mp, preț 4.000 Euro, negociabil. Telefon 0257 - 536864. (25648)

Vând teren cu construcție, cu toate utilitățile, în Arad, zona industrială, total 24.000 mp, preț informativ 16 Euro/mp. Telefon 0744.206. 167. (26064)

VÂNZĂRI AUTO

Vând OPEL ASTRA 1,7 Diesel, 1992; ISUZU MIDI 1,7 Diesel, 1989; FORD ESCORT, 1981; VW GOLF Diesel. Telefon 218909, 0722.295.928. (25694)

Vând Dacia 1310 L, 1999; semiremorcă Padiș 500, 1997. Telefon 218042; 0744.958.818. (25842)

Vând ARO 10, fabricație 1989. Informații telefon 417224, VĂRĂDIA DE MUREȘ.

Vând sau dezmembrez Alfa Romeo TD, an 1994. Telefon 0744.133.095. (15819)

Vând Dacia 1310 L, an 1999, alb boreal, instalație gaz, omologată, închidere alarmă, stare foarte bună, 2.550 Euro, negociabil. Telefon 0721.933.917. (25637)

Vând AUDI A6, 2,5 TDi, an fabricație 2002, 6 viteze, dublu climatronic, 68.000 km, alte îmbunătățiri, preț 20.800 Euro. Telefon 0722.457.455.

Vând Dacia 1300/1980, 400 EU. Telefon 0745.210.816. (9567063)

Vând combină porumb știuleți, marca ZMAJ, lugoslavia, pe 2 rânduri, depănușător, tocător și buncăr hidraulic, 3.500 Eu. Telefon 0744.627.729. (p)

Vând urgent microbus Ford Transit 8+1 locuri, 2,5 Diesel, înmatriculat persoană fizică, RAR recent, preț 3.200 Eu, fix. Telefon 0745.489.918, 0257-214355. (25742)

Vând Ford Sierra 2,3 Diesel, 1986, neînmatriculat. Informații telefon 0745.909.573. (25824)

Vând Ford Escort 1,4 benzină, an 1994. Informații telefon 0257-259738, seara; 0745.909.573. (25824)

Vând Passat, limuzină, Diesel, fabricație 2000, preț 12.400 Euro. Telefon 0745.255.070. (25884)

Vând Opel Astra, an fabricație 1992, stare foarte bună de funcționare. Informații telefon 0722.697.381; 0744.902.796. (25865)

Vând Opel Vectra C Elegance, jenți 16" aluminiu, 33.000 km, 16.900 Euro, negociabil. Telefon 0722.343.753. (25866)

Vând Golf III, neînmatriculat, preț 3.000 Euro. Telefon 0745.255.070. (25864)

Vând Dacia Nova, an fabricație 1997, stare bună de funcționare, preț negociabil. Telefon 0744.902. 796. (25759)

Vând Dacia 1300 Break, an 1995, preț 1.500 Euro, negociabil. Informații telefon 212478, după ora 18. (25897)

Vând Cielo, 1998, stare foarte bună, toate dotările. Telefon 276466; 0788.397.414. (25904)

Vând Ford Orion, an 1991, numere noi, impecabil, 1,8 Diesel, 3.800 Euro. Telefon 0723.045.296. (25937)

Vând Dacia Nova, 1998, stare perfectă, 2.100 Euro. Informații telefon 563332. (9567067)

Vând VW Polo Fox, 3 uși, 1.400 cmc, an 1992, Diesel, înmatriculat, 2.600 Eu. Informații telefon 0744.429.523. (25712)

Vând Peugeot 605 Turbo Diesel, an 1990, preț 4.600 Eu, negociabil. Telefon 0742.507.208. (9994318)

Vând Dacia 1310, an 1998, CN + instalație gaz, geamuri ionizate, gri metal, CIV + nr. noi, RAR, preț 2.400 Eu, fix. Telefon 0745.674.736 (26001)

Vând Peugeot 406, 1996 TD 1,9, stare foarte bună, 7.900 Eu, negociabil. Telefon 0744.524.847, 350159. (25992)

Vând Dacia 1310L, 1997, stare foarte bună, preț 1.900 Eu, negociabil. Telefon 265084, 0745.067.422. (26009)

Vând microbuz Mercedes 212 sprinter 9 locuri, an 1998 și 4 roți noi Ford Mondeo cauciucuri Good Year. Telefon 254900, 0744.833. 954. (26023)

Vând Ford Focus an fabricație 2002 Diesel 1,8 Combi. Telefon 0722.577.523. (26037)

Vând Ford Escort an fabricație 1989 Diesel 1,8. Telefon 0722.577. 523. (26037)

Vând camion 7,5 tone Mercedes an fabricație 1995, puțin rulat în țară. Telefon 0722.577.523. (26037)

Vând Saviem carosat stare foarte bună sau schimb cu autoturism sau material lemnos. Informații Sebiș, telefon 0742. 197.395 sau 310518. (9567124)

Vând tractor Hurlimen 100 CP, Turbo, tracțiune integrală, plug 5 capuri, frâne aer. Telefon 0744.438. 708; 0257/381056. (26054)

Vând Volă Yale 8 V, 4 mp, motor Lailand. Telefon 0744.438.708; 0257/381056. (26054)

Vând Dacia, an 2002, injecție + gaz. Telefon 368763; 0721.645. 777. (26055)

Vând Ford Escort, 1992, stare foarte bună, neînmatriculat, 600 Euro. Telefon 0742.087.261. (9995646)

VÂNZĂRI ELECTRO

Ocazie! Vând urgent TV Philips nou-nouț (ambalat) negru/55 la preț foarte mic. Telefon 283106. (26039)

Vând CONGELATOR, COMBINĂ FRIGORIFICĂ și FRIGIDER, foarte ieftin și garanție. Telefon 275277. (22826)

Vând TV COLOR, MAȘINĂ AUTOMATĂ DE SPĂLAT, foarte ieftin și garanție. Telefon 275277. (22826)

Vindem LĂZI, COMBINE FRIGORIFICE, CONGELATOARE, FRIGIDERE, MAȘINI DE SPĂLAT, TV COLOR, numerar sau în rate, prețuri foarte mici și negociabile, Calea Radnei nr. 225, telefon 259339, 0744.706.321, 563027. (25268)

Vindem CASE MARCAT FISCALE, CONSUMABILE, CÂNTARE ELECTRONICE. Telefon 211211, 281188. (c.)

Vindem CASE de MARCAT FISCALE, CÂNTARE ELECTRONICE și CONSUMABILE, str. I. L. Caragiale nr. 22. Telefon 272727, 282829. (25412)

Vând la prețuri bune TELEVIZOARE COLOR, MAȘINI SPĂLAT AUTOMATE, CONGELATOARE, LĂZI și COMBINE frigorifice. Ofer garanție. Calea Radnei 153. Telefon 274600. (25085)

Vând, în 2 rate, TV COLOR, MAȘINI SPĂLAT. Telefon 251392. (25713)

Vând TV COLOR, MAȘINI SPĂLAT AUTOMATE, FRIGORIFICE, garanție. Telefon 233511. (25766)

Vând Pentium 3, 633 MHz, complet, 6.800.000, televizor Grundig, diagonala 51, 2.300.000. Telefon 228736; 252365; 0722.437.500. (25966)

VÂNZĂRI DIVERSE

Vând PLASĂ GARD ZINCATĂ - 25.000 lei/kg, toate dimensiunile, CUIE - 20.000 lei/kg, PLASĂ RABITZ, 39.000 lei/kg, toată gama de SÂRME, str. VRABIEI 4. Telefon 289997; 0744.289.997; 0721.474.980. (25532)

Vând TABLĂ DECAPATĂ 1x1000x2000 mm - 400.000 lei/coală, str. Vrabiei, nr. 4. Telefon 289997; 0744.289.997; 0721.474.980. (25532)

Vând LEMNE FOC, NISIP, BALAST, asigur transport la domiciliul clientului. Telefon 241278; 0745.036.298. (25026)

Vând jocuri PS 2, 2 măsuțe sticlă, teracotă antică. Telefon 0788.500.555. (25894)

Vând BOLȚARI, calitatea I, 14 modele, prețuri negociabile. Telefon 0745.634.885. (10076)

Vând garaj autorizat, zona Miorița, bloc 167. Telefon 279336. (25610)

Vând mobilier comercial, rafturi, tejghele, mese birou, dulapuri, aplice porțelan, cântar semiautomat. Telefon 0723.253.651. (p)

Vând puicuțe și cocoșei (toate culorile). Telefon 261430. (25734)

Vând POMI FRUCTIFERI și ORNAMENTALI, pepiniera DOROBANȚI, ing. CAZAN GLIGOR. Telefon 535001; 0744.519.481. (25851)

Vând 180 bucăți/6 m, țevi aluminiu. Telefon 457355. (25869)

Vând LEMNE FOC, esență tare, transport la domiciliu. Telefon 253270. (25920)

Vând 3.500 kg grâu, în Turnu. Informații telefon 563332. (9567066)

Vând bidon lapte aluminiu, mașină cusut lleana, dulap mare, masă televizor, dormeză, radio, magnetofon. Telefon 280112, orele 18-22. (25974)

Vând mobilier sculptat, 90 ani vechime, masiv, aparat sudură, redresor incorporat. Telefon 0257-276939, 0745.645.203. (25994)

Vând 1 vacă fătată recent. Telefon 276296. (25999)

Vând 60 oi mame. Informații telefon 310744 între orele 18-20. (cc)

Vând livadă meri ionathan 0,25 ha, zona Căsoaia. Telefon 210994. (26026)

Vând masă calculator preț 3.000.000 lei. Telefon 277735. (26041)

Vând fân și lucernă. Informații telefon 0742.197.395 sau 310518, Sebiș. (9567125)

Vând instalație muls vaci, la 220 și 380 volți. Telefon 0744.989.775. (9994954)

Vând DACIE din bucăți și CASĂ la PĂIUȘENI cu pământ și pomi. Telefon 277681.

Vând APARATE BRONZAT, tuburi noi, prețuri bune. Telefon 0744.547.428. (26054)

Vând dulap bucătărie melaminat, alb, 130/50 cm, nou. Informații telefon 219697. (26074)

CUMPĂRĂRI AUTO

Cumpăr VW Passat, neînmatriculat, pentru piese, preferabil Diesel, ofer 300 - 400 $. Telefon 273965, 0721.838.968. (9995630)

Cumpăr disc și prășitoare pentru tractor U 445. Telefon 0721.765. 027; 557153. (26051)

CUMPĂRĂRI ELECTRO

Cumpăr congelator, ladă, combină frigorifică, ofer 1.500.000, prețuri discutabile. Telefon 273965; 0721.838.968. (9995630)

CUMPĂRĂRI DIVERSE

Cumpăr GRÂU în zona SÂNTANA-ȘIMAND. Informații telefon 0744.759.392. (9994951)

LOCURI DE MUNCĂ

SC TRANSCONDOR SA angajează DISPECERI (cunoștințe PC și o limbă de circulație internațională); CASIER (cunoștințe PC); ȘOFERI LKW. C.V., cererea de angajare, foto 3/4 se vor depune personal la sediul din str. Dumbrava Roșie nr. 1 (la ieșirea spre Nădlac, Ceala II). (9995620)

Caut TÂMPLARI CALIFICAȚI, experiență, pentru lucrări de prototip în UNGARIA. Nu este obligatorie cunoașterea limbii maghiare, vârsta 25-45 ani, salarii 100.000-120.000 forinți lunar + cazare. Telefon 0036309278214. (24851)

SOCIETATE COMERCIALĂ angajează BARMANĂ și OSPĂTARĂ. Informații telefon 270422. (25918)

Caut DOAMNĂ pentru ÎNGRIJIT BOLNAVĂ LOCOMOTORIE. Ofer cazare, masă, salariu 5.000.000 lei. Telefon 0257/ 214517. (25960)

FIRMĂ DE ÎNCĂLȚĂMINTE angajează PERSONAL. Telefon 254233. (25726)

PRIMĂRIA COMUNEI BÂRZAVA organizează concurs pentru ocuparea postului PAZNIC DE PĂȘUNE. Informații telefon 565108 sau sediul Primăriei Bârzava, Birou Secretar. (25983)

CLUB RENAISSANCE angajează urgent BARMANI cu experiență. Telefon 0745.396.345; 0788.329.448. (26040)

Primăria SÂNTANA organizează concurs pentru ocuparea postului CASIER piață pe perioadă determinată în data de 23.12.2003, ora 10 și REFERENT III pe perioadă nedeterminată în data de 14.01.2004, ora 10. Informații telefon 462082. (9994953)

Brutărie angajează BRUTARI. Telefon 0745.017.478. (26043)

Firmă internațională de consultanță financiară, oferă POSIBILITĂȚI în MARKETING și VÂNZĂRI. Telefon 0257 - 285235; 0722.684.642. (26046)

Angajăm ȘEFĂ UNITATE pentru ALIMENTARA, cu experiență. Telefon 348232; 0744.533.233. (26059)

Angajăm TEHNICIAN SISTEME ALARMĂ, absolvent liceu tehnic. Relații telefon 0745. 611.320. (26063)

Angajăm AGENT PUBLICITAR, cunoscător limba germană. Informații telefon 0724.168.812. (9995647)

DIVERSE

„LINZ AUSTRIA" colecționează mașini de cusut vechi, originale, mărcile: Singer, Zingher Naumann, Grizner, Paff, Opel, Kaiser. Se oferă: 24.000-46.000 Eu. Telefon 0744.959.278 zilnic, 9-18. (26004)

CITAȚII

Este citat la Judecătoria Arad, în data de 10.12.2003, numitul REMSZIG VENDELIU cu domiciliul necunoscut, în procesul ce face obiectul dosarului 12538 /2003 pentru radiere uzufruct. (26048)

Este citat la Judecătoria Arad în data de 11.12.2003, nunitul URSU IOAN cu domiciliul necunoscut, în procesul ce face obiectul dosar 12539/2003 pentru uzucapiune. (26048)

PREZICĂTOARE

Stimați cititori arădeni! Lidera și incontestabila tămăduitoare, unica prezicătoare știută de toată țara cât și peste hotare,
AURELIA ARDELEANCA,
din Arad, o persoană serioasă, plină de har și poate spune la precizie în cărțile sale moștenite de la bunica ei, trecutul, prezentul și viitorul omului. Lucrează cu magie albă, rugăciune și descântece neștiute de nici o altă vrăjitoare. Are un har deosebit, dezleagă orice tip de farmece și blesteme, garantat 100%. Atenție, cei care aveți probleme și nu vă găsiți liniștea, mulțumirea sufletească și trupească sunați la telefon 255414, 0723.924.535. (25756)

Tănase din Criș, transmite mulțumiri celebrei tămăduitoare SUNITA,
căci i-a readus soția acasă, după o despărțire de 2 ani, dezleagă cununii, lecuiește impotența, beția, epilepsia, ajută în afaceri. Rezultate garantate. Telefon 0257-229775; 0745.243.909. (25880)

Carmen, din Timișoara. Mii de mulțumiri tămăduitoarei MARGARETA
că m-a scăpat de o boală de piele îngrozitoare, care m-a chinuit 6 ani. Telefon 0724.979.935. (25973)

(Continuare în pagina 15)

NOSFERATUM S.r.l. 20% reducere pensionari SERVICII FUNERARE COMPLETE certificat ISO 9001:2000 Arad, str. GHIBA BIRTA nr. 26 Tel. 0257/270.437;0744/554.874

(Urmare din pagina 14)

În atenția tuturor cititorilor! Cea mai puternică tămăduitoare, doamna

TAMARA

cu cele mai puternice leacuri, lecuiește beția, impotența, gelozia, dezleagă farmece, aduce persoana iubită, face de spor, toate astea de la prima ședință, cu rezultate de la prima ședință, ținând cont că în postul Crăciunului sunt cele mai puternice descântece. Telefon 0257-368624, 0723.421.156. (25981)

Descântecele în postul Crăciunului sunt cele mai puternice. Sunt Alexandru din Viena, aduc mii de mulumiri celebrei

MARIA.

Am fost despărțit de soție 5 ani, eram un om distrus, am umblat prin mănăstiri, am ținut post, tot în zadar. MARIA mi-a adus soția acasă, de la prima ședință, mi-a redat pacea și liniștea în familie. Este tămăduitoare serioasă cu rezultate garantate. Telefon 368624, 0744.960.025. (25980)

TURISM

BILETE AUTOCAR pentru toată EUROPA. Plecări zilnice. Telefon 206188 - Autogara Nouă (lângă OMV). Telefon 256460 - B-dul Revoluției 57 - etaj. (9995606)

ÎNCHIRIERI

Închiriez (ofer) SPAȚIU COMERCIAL, str. Crișan. Telefon 0721.599.721. (25585)

Închiriez (ofer) apartament 2 camere, central, mobilat. Telefon 0745.554.679; 274271 seara. (9995627)

Primesc fete în gazdă, cameră cu intrare separată. Telefon 230957. (25806)

Închiriez cameră, anexe separat, central, pe Mărășești și Gai. Telefon 212351, 0740.510.946. (62006)

Închiriez SPAȚIU COMERCIAL, central, demisol, intrare din stradă. Telefon 0257-210928. (26013)

Închiriez (ofer) casă 2 camere. Telefon 0745.662.821. (25997)

Închiriez apartament 2 camere, Vlaicu, superamenajat. Telefon 273948, 0744.816.087. (9995635)

Închiriez (ofer) apartament 2 camere decomandate, central. Telefon 255521. (26034)

Ofer închiriere apartament 2 camere, mobilat, contorizat, Romanilor. Telefon 256436. (26049)

PIERDERI

Pierdut carnet șomer nr. 68240 eliberat de AJOFM Arad, pe numele Albișteanu Ion. Îl declar nul. (25926)

✝ DECESE ✝

Cu mare durere în suflet anunțăm decesul fulgerător într-un tragic accident de circulație a celui care a fost,

TĂMÂIAN CIPRIAN,

din LIPOVA, la vârsta de 35 ani. Înmormântarea va avea loc azi, 6 decembrie 2003, la cimitirul din localitate. Dumnezeu să-l odihnească în liniște și pace!. Familia veșnic îndoliată.

Cu lacrimi și durere anunțăm încetarea din viață a scumpului nostru soț, tată și bunic,

AUNOFRIESEI MIHAI,

în vârstă de 54 ani. Înmormântarea va avea loc azi, 6 decembrie 2003, ora 14, de la Capela din Cimitrul Micălaca (lângă Piața Soarelui). Nu te vom uita niciodată! Familia.

Cu mare durere în suflet anunțăm că fosta noastră bunică, străbunică

OLOERIU OLGA

născută DARAZS, a încetat din viață. Înmormântarea va avea loc azi, 6 decembrie de la Capela Cimitirului Eternitatea - UTA, de la ora 14. Familia îndoliată.

Cu adâncă durere anunțăm încetarea din viață a scumpei noastre mamă și bunică,

COSTEA AURELIA
din Sântana.

Înmormântarea va avea loc azi, 6 decembrie 2003, ora 13, la cimitirul din Crișana. Dumnezeu s-o odihnească în pace! Familia.

Cu adâncă durere anunțăm încetarea din viață, după o grea suferință, a iubitului nostru soț, tată și bunic,

KURUCZ DEZIDERIU,

în vârstă de 62 ani. Înmormântarea va avea loc duminică, 7 decembrie, ora 14, la Cimitirul Eternitatea, Capela Catolică. Familia îndoliată.

✝ CONDOLEANȚE ✝

Suntem alături de familia distinsului profesor MIHAI MATEKOVITS în momentele dificile determinate de trecerea în eternitate a scumpului său tată. Sincere condoleanțe familiei îndoliate. În numele Senatului Universi-tății „AUREL VLAICU", prof. univ. dr. LIZICA MIHUȚ.

Suntem alături de domnul inspector școlar adjunct, profesor MIHALY MATEKOVITS în marea durere pricinuită de decesul tatălui și transmitem sincere condoleanțe. Colectivul Școlii generale „AVRAM IANCU" Arad.

Transmitem sincerele noastre condoleanțe familiei domnului profesor MIHAI MATEKOVITS la decesul tatălui. Cu respect, familiile ing. Dan Dănuț și prof. Ciobanu Monica. (26029)

Un ultim omagiu din partea familiei MONA NICOLAE pentru cel ce a fost TĂMÂIAN CIPRIAN. Condoleanțe familiei îndurerate. (Ag. Lipova)

Familia MAXIMAN MIRCEA transmite sincere condoleanțe și este alături de familia TĂMÂIAN și regretă nespus plecarea celui care a fost

TĂMÂIAN CIPRIAN

un prieten deosebit. Fie-i țărâna ușoară! (9567070)

Conducerea și salariații SC LIPOMIN SA LIPOVA, sunt alături de familia TĂMÂIAN în greaua încercare pricinuită de pierderea celui care a fost

TĂMÂIAN CIPRIAN

un om și un colaborator deosebit. Dumnezeu să-l odihnească în pace! (956707)

Pios omagiu celui care a fost

AUNOFRIESEI MIHAI.

Sincere condoleanțe familiei îndoliate! Locatarii bloc 502. (26031)

Suntem alături de colega noastră AUNOFRIESEI MIHAELA în grele momente pricinuite de decesul tatălui ei

AUNOFRIESEI MIHAI.

Sincere condoleanțe! Direcția Calitate SC ASTRA TRG. (26030)

Colectivul didactic al Grupului Școlar Industrial SEBIȘ este alături de domnul inspector școlar general adj. MATEKOVITS MIHAI în încercarea grea prin care trece, la pierderea tatălui. Sincere condoleanțe!

Colectivul Grupului Școlar de Industrie Alimentară Arad, își exprimă compasiunea față de familia profesor MIHAI MATEKOVITS pentru piederea tatălui și transmite sincere condoleanțe. Dumnezeu să-l odihnească! (26036)

Colectivul Liceului CFR Arad este alături de domnul inspector școlar general adjunct, profesor MATEKOVITS MIHAI la decesul tatălui și transmite sincere condoleanțe. (26035)

Colectivul Colegiului Tehnic este alături de domnul inspector general adjunct MATEKOVITS MIHALY în marea durere pricinuită de decesul tatălui. Sincere condoleanțe!

Suntem alături de domnul inspector general adjunct MATEKOVITS MIHAI în durerea pricinuită de trecerea în neființă a tatălui. Sincere condoleanțe familiei îndoliate. Conducerea Liceului Pedagogic împreună cu întreg corp profesional. (26038)

Cadrele didactice de la Școala generală din ANDREI ȘAGUNA sunt alături de domnul insector școlar general adjunct MIHAI MATEKOVITS în greaua încercare pricinuită de decesul tatălui și îi transmitem sincere condoleanțe. (26042)

Adânc îndurerați de dispariția bunului nostru prieten și vecin

MIHAI AUNOFRIESEI

rugăm pe bunul Dumnezeu să-l odihnească în pace! Familia ADI și MARINELA LUCA. (26045)

Suntem alături de colega și prietena noastră MANEA DANIELA în durerea pricinuită de pierderea cumnatului. Sincere condoleanțe! Colectivul Grădiniței P.P. nr. 19 Arad. (26053)

Colectivul Grădiniței P.P. 16 Arad transmite sincere condoleanțe domnului inspector general adjunct MATEKOVITS MIHAI la decesul tatălui. (26056)

Centrul Financiar - Grădinița P.P. 20 Arad transmite sincere condoleanțe domnului inspector general adjunct MATEKOVITS MIHAI la decesul tatălui. (26057)

Familia ZILAHI STOICULESCU mulțumește tuturor celor care i-au fost alături în greaua încercare pricinuită de decesul celui care a fost

Dr. ZILAHI CSABA.

Dumnezeu să-l odihnească în pace!

Grupul Școlar „FRANCISC NEUMAN" Arad este alături de domnul inspector general adjunct MIHAI MATEKOVITS la trecerea în eternitate a tatălui său. Dumnezeu să-l odihnească în pace!

Colectivul Școlii Generale nr. 5 Arad este alături de domnul inspector general adjunct MIHAI MATEKOVITS în momentele grele pricinuite de pierderea tatălui. Sincere condoleanțe! (26058)

Suntem alături de prietena noastră MANEA și copii, la decesul prematur al

Ag. șef pr. (r) AUNOFRIESEI MIHAI.

Dormi în pace prieten drag! Familiile PĂSCULESCU și ȘUHANI. (26060)

Suntem alături de familia TĂMÂIAN MARIA și MIRELA din LIPOVA la dispariția fulgerătoare, într-un tragic accident, a celui care a fost fiu, soț și tată,

CIPRIAN TĂMÂIAN.

Sincere condoleanțe! Dumnezeu să-l odihnească! Familia TODERICI GHEORGHE și CRISTIANA din ZĂBRANI. (26061)

Suntem alături de familia AIRINEI, le împărtășim durerea în momentele triste ale dispariției mamei și transmitem condoleanțe întregii familii. Familia BUCEVSCHI. (26066)

Colectivul cadrelor didactice de la Școala Generală nr. 1 „MIHAI EMINESCU" Arad, este alături de fostul director, inspector școlar general adjunct, domnul MATEKOVITS MIHAI, în momentele grele ale pierderii tatălui. Sincere condoleanțe! (26067)

Suntem alături de colega noastră ș. l. ing. ERZSEBET AIRINEI la despărțirea de mama sa și transmitem condoleanțe familiei îndoliate. Colectivul Catedrei Tehnologia Produselor Textile și Fizică din Universitatea AUREL VLAICU. (26065)

Zguduiți de durere exprimăm profundă compasiune față de prietenii noștri la fulgerătoarea dispariție a inegalabilului

CIPRIAN TĂMÂIAN.

Pace veșnică! Familia CIOROBOIU. (26072)

Regretăm dispariția prematură a celui care a fost

AUNOFRIESEI MIHAI

și transmitem condoleanțe familiei îndoliate. Familia MIRESCU. (26073)

✝ COMEMORĂRI ✝

Azi, 6 decembrie 2003, se împlinesc 7 ani de când ne-au părăsit pentru totdeauna, fratele

POP ALEXANDRU,

sora

RECHIȘAN ROZALIA

și cumnata

POP VIOARA.

Dumnezeu să-i odihnească! Familia POP. (26000)

Deși a trecut aproape un an de la decesul nepotului nostru

CHEREȘ COSMIN,

va rămâne în veci în sufletele noastre și-l rugăm pe bunul Dumnezeu să-l odihnească în pace! Familiile: CRAINIC și SUCIU.

Timpul nu poate șterge niciodată durerea cauzată de pierderea ființei dragi. Astăzi, 6 decembrie se împlinesc 3 ani de când a plecat pe drumul fără întoarcere,

PETCOVICIU ELENA,

din SIRIA dar în amintirile și inimile noastre ea va dăinui cât vom trăi. Dumnezeu să o ierte și să o odihnească în pace! Nepoata Doinița cu soțul Aurel, copiii: Rodica și Aurel Rus, nepotul Petru Betea cu soția Doina. (25594)

Azi, se împlinesc 6 luni de la decesul celui care a fost

ing. COCOȘ ILIE DORU.

Dumnezeu să-l ierte. Familia îndoliată. (25701)

Mâine, 7 decembrie, se împlinesc 3 ani, de când a plecat de la noi cea mai iubită soție și mamă,

MAIA MARIA BĂLAȘ.

Vom păstra cu drag în amintire bunătatea sufletului tău iar dragostea și căldura cu care ne-ai înconjurat ne va însoți mereu sufletele. Parastasul sâmbătă, 13 decembrie, ora 11, la Catedrala Ortodoxă Veche. LICĂ, CIPRIAN, RAMONA. (25850)

La un an de la brusca și trista despărțire de fratele,

ec. PASCU CĂPITAN,

sufletul este îndoliat și va fi cât vom trăi. Dumnezeu să te odihnească! Prof. GHEORGHE CĂPITAN. (26002)

Cu durere în suflet amintim împlinirea unui an de când a plecat mult prea devreme dintre noi,

MERCEA VICTORIȚA
din ARAD.

„Pe patul tău de suferință/ Te-am tot vegheat să te ridici/ Ți-am fost alături cu credință/ Te-ai dus și ne-ai lăsat aici/ Pustiu e totul fără tine/ Pustie este casa ta/ De când tu ai plecat din ea/ Ne este dor nespus de tine/ Ne este dor de vocea ta/ Am vrut să mai rămâi cu noi/ Dar n-a fost cu putință/ În fața noastră tu te-ai stins/ Și greu ne-a fost să te privim." Rugăm pe bunul Dumnezeu să te odihnească în pace! Nu te vom uita niciodată! Părinții și sora ta dragă! (25907)

Dragă

IOANA,

42 de ani de când ai intrat în familia noastră MARINCEI, iar acum te-ai retras în tăcere, lăsându-ne cu dor și multe lacrimi. Ai tăi cumnați, MĂRIUȚA și MITICĂ. (25912)

Reamintesc celor care l-au cunosut că azi, 6 decembrie 2003, se împlinesc 6 luni de la trecerea în eternitate a celui care a fost

SLABU
GHEORGHE

din INEU, fost inspector principal la Direcția Muncii Arad. Rog pe cei care l-au cunoscut să-i păstreze o caldă amintire. Dumnezeu să te ierte și să te odihnească, tătucule drag. Fiica PUȘA. (9566982)

O clipă de aducere aminte, o rugăciune și multe lacrimi, acum, când să-ți spun „La mulți ani!" îți spun: „Dumnezeu să te odihnească în pace!", tu care ai fost pentru mine, cel mai bun și iubit tată din lume,

MLADIN MIRCEA.

„Mai sus de stele și de nori/ E veșnicia tuturor/ Acolo sus este veșnic rai/ Când sufletul de-aici ți-l dai/ De-acasă tu când ai plecat/ Rămas bun nu ți-ai luat/ N-ai știut că cruda moarte/ Te va despărți de toate/ Doamne cât am încercat/ De la moarte să te scap/ Am alergat atât de mult/ Să te salvez eu n-am putut/ Iar după atâta suferință/ Moartea și-a spus cuvântul ei de biruință." Rămâi veșnic în amintirea fiicei tale, care nu te va uita niciodată! Dumnezeu să te ierte! (25963)

Timpul nu va șterge niciodată pierderea unei ființe dragi. Se împlinește un an de tristețe și dor de când ne-a părăsit cel care a fost soț, tată, bunic, străbunic,

BUGAR SAVU.

Amintirea și chipul tău drag, va rămâne în sufletele noastre! Parastasul va avea loc duminică, 7 decembrie, ora 12, la Biserica din Micălaca. Familia îndoliată. (26005)

Se împlinesc 15 ani de când a plecat dintre noi, cel ce a fost

ing. FLOREA NICOLAE.

Păstrăm cu drag în inimile noastre amintirea sa luminoasă. Familia. (26027)

Se împlinesc 6 luni de la trecerea în eternitate a dragei noastre soție și mamă

ANA SICORA.

Parastasul de pomenire va avea loc azi, ora 12, la Biserica Ortodoxă de pe str. Eminescu. Nu o vom uita niciodată! Soțul și copiii, îndurerați.

Pios omagiu la împlinirea a 6 luni de la decesul celei ce a fost o bună vecină și prietenă

ANA SICORA.

Dumnezeu s-o odihnească în pace! Familiile ȚICA și COZMA.

A trecut un an de la despărțirea pentru totdeauna de

COROI IONEL,

cel care a fost tată, socru, bunic și străbunic. Parastasul are loc la Catedrala Ortodoxă din Piața Catedralei, azi, 6.12.2003, ora 13. Dumnezeu să-l odihnească în pace și să așeze sufletul lui nobil acolo unde sunt cei buni. Familia îndoliată. (26047)

Azi 6 decembrie, se împlinesc 6 săptămâni de când ne-a părăsit bunul soț, tată, bunic, unchi, cumnat,

IUGA AXENTE.

Chipul tău drag va rămâne în sufletele noastre. Dumnezeu să te odihnească! Soția, fiul VIRGIL cu familia, nepoții și ERNEST. (26050)

Pios omagiu la împlinirea a 6 luni de la trecerea în neființă a dragului nostru soț, tată, bunic

ing. NICOLAE
GEORGESCU.

Parastasul de pomenire va avea loc azi, 6.12.2003, la Noua Catedrală Ortodoxă. Dumnezeu să-l odihnească în pace! Familiile îndoliate GEORGESCU FLORICA și MIRCEA, LAZĂR ROMULUS. (26052)

✝ SERVICII FUNERARE ✝

RO STYL COMPANY
SERVICII FUNERARE COMPLETE
PRODUCĂTOR SICRIE
ARAD, STR. M. EMINESCU 22,
TELEFON 214.422
TELEFON 0744.690.121
Magazin deschis și noaptea
OFERIM
● SICRIE 10 MODELE DE LA 500.000 LA 3.600.000
● SICRIE LUX 4 MODELE DE LA 4.500.000 LA 20.000.000
● LENJERIE DECES 6 MODELE DE LA 300.000 la 2.000.000
● CRUCE, LUMÂNĂRI, PROSOAPE, BATISTE, MÂNERE și ȘURUBURI SICRIU
OFERTĂ SICRIU FAG CRUCE RESPETE 1.500.000
APELÂND LA SERVICII:
ÎMBRĂCAT, FORMOLIZAT ȘI TRANSPORT
BENEFICIAȚI DE 15% REDUCERE LA SICRIU
TRANSPORT INTERN ȘI INTERNAȚIONAL
▼PLATA ȘI DUPĂ ÎNCASAREA AJUTORULUI DE ÎNMORMÂNTARE.
PĂREREA DVS. CONTEAZĂ!

IN MEMORIAM "KUKI"
SERVICII FUNERARE COMPLETE
Str. M Eminescu Nr.4 în curte
Tel: 211.929 - 0723.343.964
MAGAZIN DESCHIS LA ORICE ORĂ
OFERĂ:
■ SICRIE 10 modele de la 900.000 - 3.400.000
■ SICRIE LUX 6 modele de la 3.600.000-22.500.000
Mânere. Șuruburi, prosoape, lumânări, colaci și colivă
■ LENJERIE 10 modele de la 350.000 - 2.000.000
Apelând la serviciile noastre (spălat, îmbrăcat, formolizat și transport) BENEFICIAȚI DE 20% REDUCERE LA SICRIU
GRATUIT Transportul sicriului la domiciliu Transport Intern și Internațional
Se poate plăti și după ridicarea ajutorului de înmormântare

S.C. SATLINE S.R.L. TELEFON 251.461, 0744/507.211 SHOW ROOM ARAD, Piata Mihai Viteazul - BL. M7 - PARTER
TÂMPLĂRIE DIN ALUMINIU ŞI P.V.C. Reduceri între 5 şi 10%
20 noiembrie - 20 decembrie
NOU! RATE / 5 ani AVANS 0
CU GEAM TERMOPAN; PROFILE PVC TROCAL Germania; PROFILE ALUMINIU Grecia

S.C. ARTERM S.A.

Anunţă asociaţiile de proprietari/locatari SĂ DEPUNĂ

BORDEROURILE DE ÎNCĂLZIRE care se cuvin pe luna noiembrie 2003, PÂNĂ ÎN 8 DECEMBRIE 2003. Borderourile se primesc împreună cu facturile.

Programul de preluare a borderourilor este următorul:

	SEDIU	CASIERII DIN CARTIER
6 decembrie 2003	12-18	-
7 decembrie 2003	9-17	-
8 decembrie 2003	7,30-18	7,30-18

Nedepunerea borderourilor în termenul de mai sus, poate atrage după sine pierderea ajutorului bănesc pe noiembrie.

La completarea borderourilor în ultima coloană (suma datorată) se va trece valoarea energiei termice pe noiembrie dar nu mai mult decât suma maximă acordată.

Pentru a vă putea încadra în termenul de mai sus vă rugăm a defalca numai cheltuielile cu energie termică urmând ca restul cheltuielilor şi încasarea lor să se facă ulterior.

Asociaţiile de proprietari/locatari care nu au primit factura pe luna noiembrie se pot prezenta în data de 7 decembrie 2003 între orele 9-17 în vederea primirii unei copii la Serviciul Abonaţi.

Conducerea (3561354)

ATENŢIE AGRICULTORI!

PRODAGRO BIAN

SC PRODAGRO BIAN SRL Arad strada Bicaz nr. 6, Tel.:0257/288.306, vinde la depozitul firmei din Aradul Nou, numai în luna decembrie produse la preţuri de sărbători, cu reducere 10 - 12 %:

* ERBICIDE: GUARDIAN, HARNESS, PANTERA, BUCTRIL UNIVERSAL, MUSTANG, ROUNDUP, ICEDIN

* FUNGICIDE: PIATRĂ VÂNĂTĂ, FOLICUR BT, GRANIT, PATAFOL, TANGO SUPER, TOPAS

* INSECTICIDE, ACARICIDE: ACTELLIC, CARBETOX, CONFIDOR, FASTAC, PYRINEX, REGENT, RELDAN, OMITE, SINORATOX 35

* ÎNGRĂŞĂMINTE FOLIARE: POLY FEED, NITROPHOSKA

* ÎNGRĂŞĂMINTE CHIMICE COMPLEXE ŞI AZOTAT DE AMONIU

(C.A.581/2003)

Angajăm personal cu studii medii sau superioare agronomice sau veterinare.

s.c. SALUBRITATE s.a.
Arad - Bd. IULIU MANIU f.n.

• deratizare
• dezinsecţie

INFORMAŢII la telefon 280.724, fax: 219.388

e-mail: salarad@inext.ro

(c.p.513/2003)

S.C. IATSA S.A. Arad
Angajează
contabil sau economist
Finanţe-Contabilitate
cu experienţă şi studii corespunzătoare
Informaţii la tel. 287.366 (c. 300/2003)

Vindem hârtie de împachetat
la sediul ziarului ADEVĂRUL
Bd. Revoluţiei nr. 81.

(c.652)
TÂMPLĂRIE PVC CU GEAM TERMOPAN CALITATE GERMANĂ GEALAN Fenster-Systeme
ARAD, STR. CARCS JACOB BLK FOSTUL Mag. CĂMINUL (lângă BANC POST)
SISTEM DE PROFILE PÂNĂ LA 74 MM CU 3-5 CAMERE, VENTILAŢIE GECCO; ASIGURÂND PROTECŢIE TERMICĂ ŞI FONICĂ RIDICATĂ FAŢĂ DE ALTE SISTEME
NOU! în perioada 15 nov.-25 dec. REDUCERI 5 - 10%
Tel: 0257-213.145, 0788.391.769
RATE – 5 ani avans ZERO
CEL MAI BUN! CEL MAI IEFTIN!

Pare imposibil
şi totuşi e adevărat!

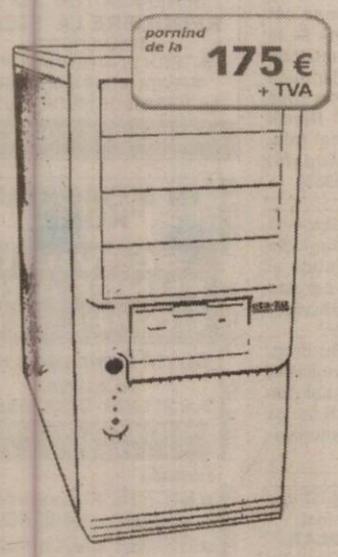

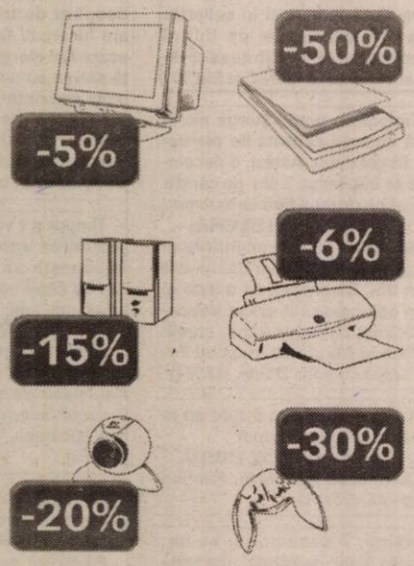

(3761371)

Campanie valabilă pentru persoane fizice în perioada 27 Noiembrie 2003 - 15 Ianuarie 2004.
Beneficiaţi de reducerile de mai sus în cazul în care achiziţionaţi perifericele împreună cu o unitate centrală indiferent de configuraţie. Valabil şi în cazul achiziţionării în rate.

Adresa:
Arad - Str. Cloşca nr. 2
Telefon:
(0257) 251 838
E-mail:
eta2uarad@eta2u.ro

eta-2u computer
e-mail: office@eta2u.ro / www.eta2u.ro

Sărbători Fericite !

BRD
GROUPE SOCIETE GENERALE

Secretariatul General

Comunicat de presă

BRD - Groupe Société Générale donează 120 de calculatoare Autorităţii Naţionale pentru Persoanele cu Handicap

Direcţia Comunicare
tel: +4021.301.61.50
fax: +4021.301.61.22

Cu prilejul zilei de 3 decembrie, celebrată în întreaga lumea ca *Ziua internaţională de solidaritate cu persoanele cu handicap*, la sediul **Autorităţii Naţioanale pentru Persoanele cu Handicap, BRD - Groupe Société Générale** a anunţat donaţia a 120 de calculatoare, licenţa de utilizare a programelor fiind oferită de Microsoft România.

„Implicarea în domeniul social este una dintre dimensiunile importante ale acţiunilor de mecenat întreprinse de BRD - Groupe Société Générale. Alături de sprijinirea manifestărilor culturale reprezentative, de sponsorizarea unor ramuri sportive precum tenisul sau rugby-ul, implicarea în domenii sensibile ale vieţii sociale, cât şi sprijinirea integrării sociale a persoanelor cu handicap, a reprezentat întotdeauna o parte esenţială a responsabilităţii pe care BRD înţelege să şi-o asume în raporturile sale cu comunitatea din care face parte. Donarea de către BRD a acestor calculatoare pentru organizarea unor programe educaţionale destinate persoanelor cu handicap este o modalitate de a continua şi aici, în România, politica Grupului nostru mama, Société Générale, care este printre altele şi partenerul oficial al Federaţiei Franceze a Sportului pentru Persoanele cu Handicap", a declarat domnul Petre Bunescu, director general adjunct al BRD, prezent la conferinţa de presă.

Beneficiarii donaţiei sunt centre de terapie ocupaţională aflate în coordonarea metodologică a ANPH şi organizaţii neguvernamentale active în domeniul apărării drepturilor persoanelor cu handicap, specializate pe transmiterea informaţiei privitoare la drepturile persoanelor cu dizabilităţi.

În acest an, data de 3 decembrie are o dublă semnificaţie, fiind legată şi de încheierea activităţilor înscrise pe agenda Anului european al persoanelor cu handicap. În acest context, manifestarea se înscrie ca un gest de solidaritate faţă de semenii noştri cu handicap.

Direcţia Comunicare
a BRD - Groupe Société Générale

(c./2003)

WEST BANK S.A.
din 15 octombrie 2003
SANPAOLO IMI BANK
ROMANIA
ARAD, B-dul Revoluției nr 88
TELEFON : 284.888 ; FAX : 285.202

ADEVĂRUL
Cotidian independent Arad

ARIS-SA
Partenerul întreprinzătorilor care se respectă
s.c. ARIS s.a. Arad
Calea Victoriei 33-35
Fax: 250.675
Tel: 256.488 257.337

Anul XV, nr. 4084 | 24 pagini | LUNI 8 DECEMBRIE 2003 | 5.000 lei
adevarul@arad.ro; adv.pub@arad.ro | http://adevarul.arad.ro
Publicație auditată de BRAT | Tiraj mediu zilnic vândut: 30 531

Provocări

Mircea Contraș

Theodor Stolojan brăzdează județul în lung și lat. La fel a făcut, recent, liderul democrat Traian Băsescu. E semn că, neoficial, campania electorală a început. 2004 se anunță un an extrem de important, poate cel mai important din 1989 încoace. Este anul unor mari provocări. În contextul obiectivului strategic al României de aderare, în 2007, la Uniunea Europeană, anul viitor vor trebui închise încă 11 capitole de negociere, dintre cele mai dificile: agricultură, energie, transporturi, protecția mediului, justiție și interne, finanțe și buget etc. În mod logic, reformele ar trebui accelerate, numai că asta presupune costuri sociale mari, iar 2004 este și an electoral. Iar experiența de până acum dovedește că în fiecare dintre anii electorali trecuți, guvernele - oricare au fost ele - și-au relaxat politicile de reformă înainte de alegeri. Este și una dintre explicațiile faptului că României nu i-a fost acordat statutul de economie de piață funcțională, Comisia Europeană dorind să mențină Guvernul actual sub presiunea necesității de a continua intens procesul de reformă. Rămâne de văzut dacă în 2004 clasei politice românești - și în primul rând PSD-ului - îi va sta gândul mai mult la integrare și, deci, la reforme sau la alegeri. Oricum, bătălia electorală se anunță crâncenă. Paradoxul însă e că cei care vor câștiga pe termen lung vor fi perdanții alegerilor din decembrie anul viitor. Perioada 2004-2008 va fi una de maximă uzură, de erodare puternică a imaginii viitoarei puteri. Programul de guvernare va fi stabilit mai mult la Bruxelles decât la București și va include măsuri dure de reformă, cu costuri sociale mari în perspectiva integrării. Ținta 1 ianuarie 2007 este ambițioasă dar, în pofida încurajărilor venite din partea unor oficiali europeni, va fi greu, dacă nu imposibil de atins. Economia noastră a rămas în cea mai mare parte înțepenită în vechile structuri ineficiente, în care românii muncesc mult dar cu randament scăzut și deci câștigă puțin, iar în timp ce pe hârtie economia merge din ce în ce mai bine populația o duce tot mai prost.

(Continuare în pagina 5)

Adrian Păunescu - spectator la spectacolul poeziei sale

Foto: M. Szegö

Cea de-a cincea premieră a Teatrului de Stat Arad a fost nu doar un spectacol inedit, ci și un eveniment cultural. La spectacolul de poezie **„Din doi în doi”,** pe versurile lui **Adrian Păunescu,** a fost invitat însuși autorul.

De la început, premiera se anunța ca „un demers inedit” - un spectacol de poezie de dragoste, care iese din tiparele recitalurilor clasice.

Cătălina Latu

(Continuare în pagina 8)

Sport

● Parcursul formației BC ICIM în prima parte a campionatului
● Retrospectiva echipei FC UTA
● Invitatul nostru: Eugen Roman, directorul CSM Arad - PAB România
Pag. 10, 11, 12

Licitația pentru deszăpezire va fi contestată

Un dosar nedepus la termen agită angajații S.C. Construcții Rutiere

● conducerea societății acuză nerespectarea procedurii

Foto: V. Musca

Ca în fiecare iarnă, angajații S.C. Construcții Rutiere au parte, nu de sărbători liniștite, ci de trimiterea în așa numitul șomaj tehnic, din lipsă de lucrări dar și din cauza vremii prea puțin favorabile asfaltării și plombării de drumuri. Pentru că an de an am redat pe larg nemulțumirile lor, n-am fi revenit asupra acestui subiect dacă n-ar fi apărut câteva noutăți și o nouă stare conflictuală, de data aceasta întemeiată pe alte motive.

Sorina Ambruș

(Continuare în pagina 4)

În acest număr

▶ **Sindicatele arădene propun salariul minim de 100 de euro** *Pag. 3*
▶ **Poșta redacției** **Să fim serioși !** *Pag. 6*
▶ **În baraca din beton a răsărit o rază de speranță** *Pag. 7*
▶ **Din ianuarie** **Se anunță noi creșteri ale pensiilor** *Pag. 4*

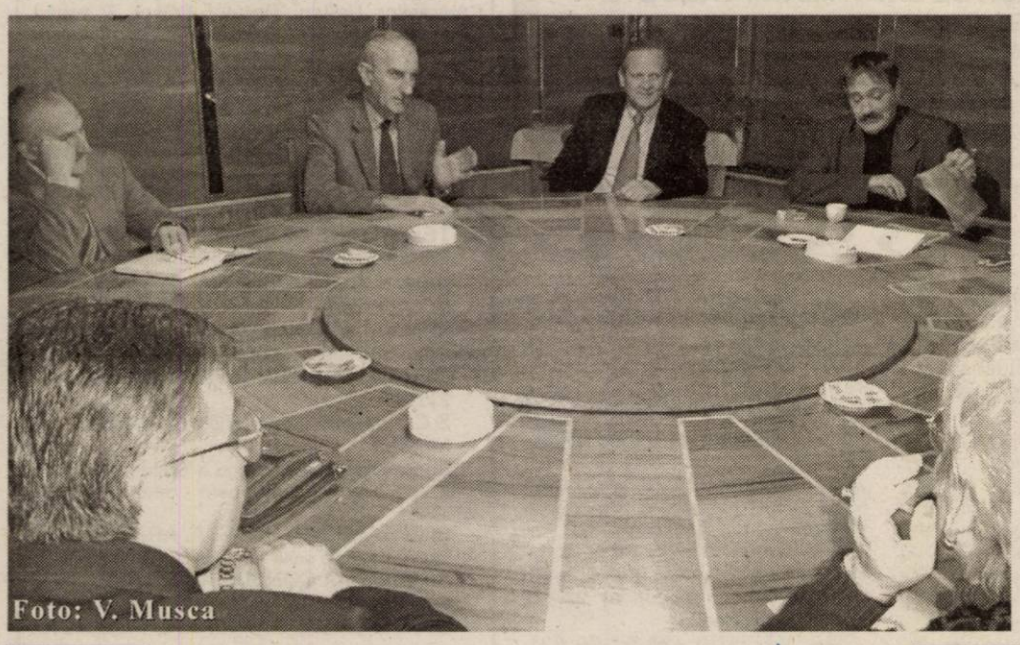
Foto: V. Musca

În vizita întreprinsă în județul nostru, dl. Theodor Stolojan, a poposit și la redacția ziarului „Adevărul”, unde a avut o întâlnire cu membrii colegiului de redacție. Vizita, în Arad, continuă și astăzi, iar cetățenii care doresc să se întâlnească cu președintele liberal o pot face de la ora 16,45 la Palatul Cultural. Mai multe amănunte în pagina 5.

CORLEONE
distribuie
pachete de sărbători
pentru societăți comerciale,
la prețuri negociabile
Informații și comenzi la tel. 279.488 259.497

Mircea Dinescu s-a aflat în mijlocul cititorilor arădeni

Pag. 8

INCHIRIEZ SPATIU COMERCIAL B-DUL. REVOLUTIEI 100 m² TEL: 338244

Meditația zilei

„Întâmplarea nu este, nici nu poate fi, mai mult decât o cauză ignorată a unui efect necunoscut".

Voltaire (1694-1778)

Calendar

Astăzi, Soarele răsare la ora 7 și 39 de minute și apune la ora 16 și 34 de minute. Au trecut 341 de zile din acest an. Au mai rămas 24 de zile până în 2004.

Praznicul zilei: Biserica ortodoxă: Cuv. Patapie și Sofronie; Sf. Ap. Tihic, Cezar și Onisifor; **Biserica greco-catolică:** Cuv. Patapie; **Biserica romano-catolică:** A Boldogságos Szüz Mária Szeplőtelen Fogantatása.

Comenzi taxi

- ALFA PLUS 949; 349.349
- TAXI ALFA 22.88.88; 25.25.26; 0723-200.301; 0745-50.60.70
- TAXI ARAD 244.244; 274.444; 0722-755.440
- DIESEL STAR 212.222; 0722-361.011; 0745-645.645
- EUROPA- 275.555; 0723-677.555; 0744-828.163
- FAVORIT 280.000; 281.111; 0740-083.333; 0742-409.992
- VALI DIESEL 280.705; 280.100
- MIRCO MILI 230.530; 230.730; 0740-152.828; 0723-062.366

Cursuri

Casa de Cultură a Municipiului Arad, cu sediul în str. Gheorghe Lazăr nr. 1, anunță înscrieri la următoarele cursuri: limba engleză, limba germană, limba italiană, inițiere calculatoare (Windows, Ms Office, utilizare internet), dactilografie și lucrări de secretariat, coafură, cosmetică, orgă, saxofon, taragot, acordeon, tobe, clarinet. Înscrierile se fac zilnic la sediul instituției din str. Gh. Lazăr nr. 1, între orele 9-15. Informații suplimentare la telefon 211.918.

Piața Auto

Mașini străine:

VW Golf 2 (1990): 4.400 Eu, Ford mondeo (1995): 6.800 Eu, Opel Calibra (1992): 5.900 Eu, Opel Corsa (2002): 7.700 Eu, Audi A6 (2000): 16.000 Eu, Audi 100 (1985): 3.000 Eu, BMW 316 (1995): 7.900 Eu, Audi (2000): 14.300 Eu, Alfa Romeo (1987): 1.400 Eu, B.M.W.(1997): 4.800 Eu, Ford Mondeo (1994):4.900 Eu, Opel Astra (1993): 4400 Eu, Opel Astra (1994): 4500 Eu, Opel Vectra (1993): 5380 Eu, Opel Omega (2001): 13.800 Eu; Ford Focus (2002): 10.600 Eu, VW Vento (1993): 6.300 Eu, VW Passat (2000): 11.800 Eu; VW Golf (1984): 3.000 Eu, VW Golf (1993): 5.600 Eu, VW Polo (2001): 9.600 Eu, VW Santana (1983): 2.650 Eu, Audi 80 (1981): 2.000 Eu, Audi (1994): 6.350 Eu, Audi A4 (2000): 13.450 Eu, Mercedes C Klasse (2002): 23.800 Eu, Renault Clio (1995): 4.400 Euro, Daewoo Leganza (1999): 7.950 Eu, Jeep Mitsubishi (2000): 25.600 Euro, B.M.W. 316 (2000): 13.200 Euro, B.M.W. 520 (2001): 18.700 Eu, B.M.W. 318 (1980): 1.300 Eu, VW Passat (2000) - 13.900 Euro; Ford Focus (2000) - 10.900 Euro; Fiat Brava (1995) - 5.500 Eu; Opel Corsa (1995) - 4.300 Euro, Opel Astra Caravan (2000): 9.500 Eu, Peugeot 406 (1995): 7.300 Eu, VW Passat TDI (2000): 11.000 Eu.

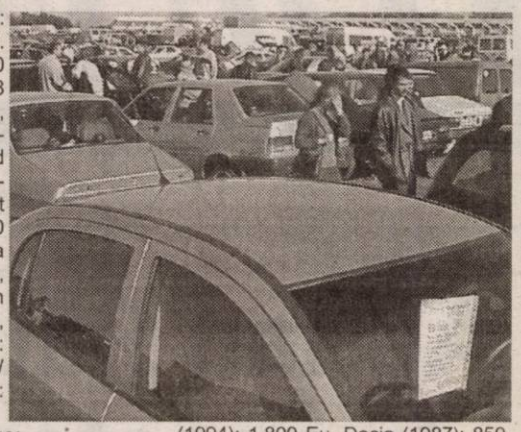

Mașini autohtone:

Dacia (1998): 2.200 Eu, Dacia (1994): 1.500 Eu, Dacia (1991): 600 Eu, Dacia Super Nova (2001): 3.900 Eu, Dacia (1987): 850 Eu, Dacia Combi (1987): 22 milioane lei, Dacia Super Nova (2001): 4.500 Eu, Dacia Break (2001): 3.150 Eu, Dacia 1310 (1994): 1.800 Eu, Dacia (1987): 850 Eu, Oltcit (1988): 400 Eu, Dacia 1310 (1997) - 2.150 $; Dacia 1310 (1998) - 2.350 $; Dacia 1310 (1986) - 800 $; Dacia 1310 (1987) - 700 Euro; Dacia Super Nova (2001): 3700 Eu, Dacia (1991): 600 Eu.

B. O.

HEMOROIZI
Cabinet privat Dr. ONIȚA
Consultații și tratament proctologic complet
Semne de alarmă:
- exteriorizarea hemoroizilor
- sângerarea
- durerea
- mâncărimea anală

Tratamentul:
- Nu necesită internare, anestezie și nici operație în 90% din cazuri
- Rezultate foarte bune
- Tarife reduse

ARAD TIMIȘOARA
www.madestetic.ro Tel. 0744.869.191; 210067 (4044284)

Meteo

Vremea va fi deosebit de rece. Cerul va fi variabil, mai mult senin. Vântul va sufla în general slab. Dimineața și noaptea va fi ceață asociată și cu depunere de chiciură.

Temperaturi maxime: -2 la +1°C

Temperaturi minime: -7 la -4°C.

Rețeta zilei

Clătite cu mere coapte (4 porții)

pentru foi: 250 g făină, 300-350 ml sifon, 2 linguri ulei, 1/2 lingură zahăr, sare; **pt. umplutură:** 4-5 mere, 2 linguri zahăr, 2 linguri miez de nucă tocat, vanilie, scorțișoară; **pt. decor:** 1 lingură zahăr pudră vanilat

Se scobesc merele, se umplu cu zahăr amestecat cu nucă și scorțișoară și se coc în cuptor. Se prăjesc 8 foi de clătite din compoziția preparată (mai groasă puțin decât cea obținută).

Pulpa de mere coapte se omogenizează cu vanilia, apoi se umplu foile de clătite. Se așază pe platou și se pudrează cu zahăr vanilat.

CUR$UL VALUTAR

VALORI ÎNREGISTRATE LA SFÂRȘITUL SĂPTĂMÂNII TRECUTE

Denumirea valutei	BNR	BCR		BRD		Banca Transilvania		Banca Românească		Banca Romexterra		Alpha Bank	
		C	V	C	V	C	V	C	V	C	V	C	V
Euro	40372	40100	40600	40050	40550	39800	40500	40120	40570	40010	40610	40000	40550
Dolar S.U.A.	33427	33100	33600	33070	33590	33000	33500	33155	33637	33050	33650	33100	33650
Forint	151	141	156	145	155	145	153	-	-	145	152	-	-

ADEVĂRUL
Cotidian independent Arad

Editor: S.C. ADEVĂRUL Arad S.R.L.
COD FISCAL R 1681938 ● COD SICOMEX 19.604 ● CERTIFICAT J 02/1886 / 31 X 1991 ● COD SIRUES 020956601 ● ISSN 1220 - 7489

Redacția și administrația: 310130 Arad, Bd. Revoluției nr. 81. Telefoane: SECRETARIAT - 281802, fax 280655, 280625; ADMINISTRAȚIE - CONTABILITATE - 281797; MICA PUBLICITATE - 210775; MAREA PUBLICITATE - 280904; CLUBUL PRESEI - 280989.

Consiliul de administrație: președinte - MIRCEA DORGOȘAN, telefon 281802, 280625; vicepreședinte - MIRCEA CONTRAȘ, telefon 280854; membri: LIZICA MIHUȚ, telefon 280070, ȘTEFAN TABUIA, telefon 280854, MIRCEA ȚIȘCĂ, telefon 280904.

Colegiul de redacție: ȘTEFAN TABUIA (redactor-șef), telefon 280854; MARCEL CANCIU (șef secție foto), telefon 281701; ALEXANDRU CHEBELEU (șef secție sport), telefon 281701; GABRIELA GROZA (secretar general de redacție), telefon 280854; VASILE FILIP (șef secție cultură-învățământ-tineret), telefon 281855; 280003; IOAN IERCAN (șef secție politică), telefon 280943; DORU SAVA (șef secție social-economic), telefon 281738; NICOLAE OPREAN (șef secție actualități), telefon 281855; 280003; MIRCEA ȚIȘCĂ (șef secție publicitate și difuzarea presei), telefon 280904; MIRCEA CONTRAȘ (vicepreședinte al consiliului de administrație), telefon 280854; MIRCEA DORGOȘAN (președinte al Consiliului de administrație), telefon 281802, 280625.

Tiparul executat la S.C. MEDIAGRAF S.A. ARAD, str. Feleacului F.N., telefon 250902, fax 250920

Adresa Internet http://adevarul.arad.ro

Horoscop

Luni, 8 decembrie

Berbec (21.03-20.04). Progresați în afaceri. Azi puteți primi bani, iar șefii vă acordă încredere și au gânduri serioase cu dvs.

Taur (21.04-20.05). Primiți confirmări de la o instituție publică sau din străinătate.

Gemenii (21.05-20.06). Un om cu greutate e cu ochii pe dvs. Poate vă testează pentru o viitoare colaborare. Răspunsul îl veți avea spre sfârșitul săptămânii.

Rac (21.06.-22.07). Noutăți și apariții surpriză. Faceți drumuri pe la prieteni sau rude.

Leu (23.07-22.08). Sărbătoare în familie, însoțită de mari pierderi de bani.

Fecioara (23.08-22.09). Vă duceți la un examen sau dați socoteală unor șefi. Aveți de rezolvat acte.

Balanța (23.09-22.10). Alergătură și birocrație. Jucați un rol important în societate.

Scorpion (23.10-21.11). Viață socială intensă. Încercați să cumpărați ceva pentru casă.

Săgetător (22.11-21.12). Primiți vești bune. Vă veți împăca cu cineva.

Capricorn (22.12-19.01). Azi aveți parte doar de dispute, totul pe fondul unei sănătăți fragile.

Vărsător (20.01-20.02). Faceți față programului încărcat de servioiu, dar veți fi foarte solicitat și de familie. Încasați bani.

Peștii (21.02-20.03). S-ar putea să primiți o cerere în căsătorie sau altceva legat de parteneriat. Se întrevede succes într-o afacere delicată.

Utilitare

PRIMĂRIA MUNICIPIULUI

Program de relații cu publicul (camera 5) luni-miercuri-vineri între orele 8-12; marți-joi între orele 8-12; 15-17 - tel. 284.744, tel. centrală 281.850

PIEȚE, TÂRGURI

Astăzi este zi de piață la Curtici, Nădlac, Bocsig, Gurahonț, Moneasa, Pilu, Vladimirescu. Tot astăzi se organizează târg săptămânal la Gurahonț și Bârzava.

Mâine, marți, este zi de piață la Sebiș, Almaș, Apateu, Semlac, Săntana, Șilindia, Vârfurile.

FARMACII DE SERVICIU

❒ Farmacia **REMEDIUM** Arad, B-dul Revoluției nr. 52-54. Program luni-vineri: 7,30-20,00; sâmbătă 8,00-14,00. Telefon 233.195. Eliberează medicamente compensate și gratuite. ❒ Farmacia **„OMNIAFARM"**, Calea Aurel Vlaicu, Bl. Z28, cu program zilnic de la orele 8,00-22,00. Telefon 271.724. Eliberează rețete gratuite și compensate. ❒ Farmacia **LIBRO PHARMA NON STOP** Calea Aurel Vlaicu 60-68 (lângă stadionul (UTA) telefon 212.992. Eliberează medicamente compensate și gratuite. ❒ Farmacia **TEAHAFARM**, B-dul Revoluției nr. 65. Program: luni-vineri 8-21, sâmbătă 9-13. Telefon 254.587. Eliberează medicamente compensate și gratuite. ❒ Farmacia **ELPIS PHARM** Micălaca, zona Piața Soarelui, str. Voinicilor, colț cu str. Păsunii, Bl. 193, sc. A, parter. Program: luni-vineri 8-20, sâmbătă 8,30-14. Tel: 259.619.

URGENȚE STOMATOLOGICE

Cabinetul de pe str. Crișan (în spate la Gionelli) are program non-stop. Telefon: 253794. Cabinetul din B-dul Revoluției nr. 62, ap. 17. Zilnic: conform orarului (robot pe telefon); sâmbătă între 9-14. Telefon: 256.665.

Cabinetul Stomatologic din Calea Victoriei nr. 7 A asigură zilnic urgențe, inclusiv sâmbăta, între orele 10-15. Telefon 0745.565.622.

Cabinetul stomatologic din B-dul Revoluției nr. 95, etajul I, asigură urgențe, zilnic între orele 8-14, telefon 282.184.

Cabinetul Stomatologic din str. Crișan nr. 6 (vizavi de Complexul Stomatologic) asigură urgențe stomatologice. Luni-Joi: 13,30-19,00; Vineri: 9,00-15,00. Tel. 338.101.

Cabinetul Stomatologic din str. Românului nr. 4 (lângă antichitățile de pe colț cu Mețianu) asigură zilnic urgențe stomatologice între orele 9-13; 15 - 20. Telefon 0744/752.020; 0723/013.704.

DISPENSAR VETERINAR

Dispensarul veterinar din Aradul Nou efectuează zilnic, orele 8-16 (sâmbăta 8-12 și duminica) examen trichineloscopic, vaccinări antirabice și sterilizări câini-pisici, însămânțări artificiale. Telefon 287.298

ÎNTRERUPERI CURENT

Luni, 8 dec.: h 11-15: cartier Vlaicu, Bl. X23, X24-1, X-24-2; X25; X27: **h 8-14:** cartier Micălaca, Bl. 551, Pct. termic; Șc. gen. nr. 22

Marți, 9 dec.: h 8-12: cartier Vlaicu Bl. X-33, X-31, X-26, X-30, X-32,X.-28, X-29; **h 11-15** cartier Vlaicu Bl. X-10, X-11, X-12, X-14, X-15, X-16, X-17; **h 8-14:** cartier Micălaca Bl. 547, sc. A, B, C; cartier Vlaicu Biserica catolică X-42

CITIRE APOMETRE

Luni, 8 decembrie: E. Monția, Bobocilor, Steagului, Ștefan Zarie, Tulnic, Clopotului, Cetății, Diogene, Părului, Micșunelelor, Pompei, Gladiator, Prutului, Crizantemelor, Podgoriei, Caraiman, Zoe, Amurgului, Vișinului, Dobrogea, Crișului, Arțarului, Călărașilor, Ursului, Dorului, Foișor, T. Arpad, Cireșoaiei, Bucovinei, Negoi, Fântânii, Faurilor, Laptelui, Aron Pumnul, P. Maior, Sânzienelor

ADMINISTRAȚIA FINANȚELOR PUBLICE

Administrația Finanțelor Publice a municipiului Arad: Asistență contribuabili (impozitul pe venitul global) - telefon 280633, 280733, int. 198 (persoane fizice) și 125 (persoane juridice) între orele 8,00-12,00. Informații suplimentare la www.finantearad.ro

TELEFOANE DE URGENȚĂ

POMPIERI 981; 251.212

AMBULANȚĂ ARAD - 961 sau 251.313

POLIȚIE: 955

Numărul de centrală telefonică al I. J. P. (Inspectoratul Județean de Poliție) Arad: 207.100.

DERANJAMENTE CURENT ELECTRIC 235.991

S.C. DISTRIGAZ-NORD S.A. TÂRGU MUREȘ

Sucursala de Distribuție a Gazelor Naturale Arad, Dispeceratul permanent - telefon 236.928; 256.928

S. C. SALUBRITATE S. A. ARAD

Dispecerat între orele 7,00 - 19,00, tel.: 280.873.

PROTECȚIA CONSUMATORULUI

B-dul Revoluției, nr. 50. Telefon: 257049

DIRECȚIA DE SĂNĂTATE PUBLICĂ - servicul de permanență: 254.438

GARDA FINANCIARĂ

B-dul Revoluției nr. 79, telefon: 281119.

INSPECTORATUL TERITORIAL DE MUNCĂ ARAD

Str. Episcopiei nr. 11-13, tel.: 211762, 211862, 257251

AGENȚIA JUDEȚEANĂ PENTRU OCUPAREA FORȚEI DE MUNCĂ

Str. Gheorghe Lazăr nr. 20, tel: 281998, 211791.

POLIȚIA DE FRONTIERĂ: tel.: 959

În negocierile cu Guvernul

Sindicatele arădene propun salariul minim de 100 de euro

În ceea ce privește stadiul negocierilor dintre Guvern și confederațiile sindicale, Prefectura a dorit să cunoască cum stau lucrurile pe plan local. Liderul CNSLR Frăția Arad, Lucian Lagșaghi, a spus: „Noi avem un termen, 15 decembrie, până la care putem transmite obiecții la pact. Se adună propuneri din teritoriu. Noi, Aradul am propus ca salariul minim să fie 100 de euro". Traian Deliman, liderul arădean al BNS: „Față de solicitările noastre, oferta Guvernului e subțire, săracă. Și BNS se pregătește cu propuneri. Noi, pe plan local, am avut relații bune cu Prefectura și Consiliul Județean, mai puțin cu Primăria".

La propunerea ca salariul minim să fie de 100 de euro, și nu cel cu care a venit Guvernul, s-au aliniat și Cartel Alfa și Sindicatul Democratic din Învățământ Arad. La spusele sindicaliștilor arădeni, vicepreședintele Consiliului Județean Arad, Gheorghe Falcă, a spus scurt: „Sunt surprins de propunerea voastră de 100 de euro, când în legea bugetului a fost deja stabilit salariul minim".

Gerlinde Knap

Înecat, în fântâna casei

Alin Olivian Ciupa, de 32 de ani, din Târnova, a fost găsit, în weekend, înecat, în fântâna casei sale. Polițiștii, chemați de urgență, au dispus efectuarea necropsiei, la ora actuală cercetând circumstanțele în care s-au petrecut evenimentele. S-a luat în calcul inclusiv varianta sinuciderii. Nu s-a reușit însă stabilirea cauzelor care ar fi putut să determine gestul.

E. P.

Bani pentru asistenții personali și pentru persoanele cu handicap

Asistenții personali ai persoanelor cu handicap și beneficiarii indemnizației pentru persoanele cu handicap se pot prezenta de mâine, 9 decembrie, la casieria Direcției de Dezvoltare și Asistență Comunitară (sediul Cantinei municipale) pentru ridicarea sumelor cuvenite aferente lunii noiembrie. Plata se face între orele 11 - 16 și miercuri, între orele 8 - 14. Tot de mâine, posesorii de carduri își pot ridica salariile de la bancomatele Banc Post.

G. Knap

Cronica măruntă

● Până la sfârșitul anului, Transdara va deschide un traseu interjudețean pe ruta Arad - Sibiu. La începutul anului următor, arădenii vor putea călători cu autocare moderne spre diverse destinații din țară (Oradea, Cluj, Baia Mare, Sighetu Marmației, Târgu Jiu, Brad). Era așteptată de mult o alternativă la transportul pe căile ferate care se face de multe ori în frig și condiții mizere.

● De când s-a lăsat frigul, discoteca Laser a redevenit cea mai căutată din oraș. Asta și pentru că nu mai riscă aproape nimeni să mai meargă în „congelatorul" de la strand... Următorul party în Laser îl vor organiza joi tinerii social democrați.

● Pe strada Pădurii lucrătorii unei firme au lăsat peste noapte o groapă neacoperită și nesemnalizată luminos. O străjuiau doar câteva schelete metalice. Asta așa, ca surpriza conducătorilor auto care circulau pe prima bandă să fie deplină...

● Liga Județeană a Pensionarilor se pregătește de...chef. Conducerea vârstnicilor pregătește pentru luna în curs un spectacol folcloric și un concert coral de colinde.

● Chiar dacă nu se poate vorbi, cel puțin deocamdată, despre o epidemie de gripă la nivelul județului, medicii arădeni se confruntă însă cu mii de cazuri de afecțiuni ale căilor respiratorii. Pentru a evita neplăcerile unei răceli, cadrele medicale recomandă evitarea aglomerațiilor, îmbrăcăminte adecvată sezonului rece și consumarea a cât mai multor fructe și legume.

Daruri de Moș Nicolae

Copiii Fundației „Căminul Speranței" au fost invitați sâmbătă după-masa la restaurantul Aquila Nera, la o întâlnire cu Moș Nicolae. Câțiva patroni italieni, prezenți cu afaceri în Arad de mai mulți ani, și care în ultimii doi ani au sponsorizat diverse acțiuni ale fundației amintite, au oferit masa de prânz celor 19 copii, dar și cadouri pentru sărbătorile de iarnă. Copiii, cu vârste între 2 și 16 ani, i-au răsplătit cu poezii și colinde specifice acestei perioade.

G. K.

Piața hobby

Păsări mici:

Papagal Nimfă: 350.000 de lei, papagal Rozelă: 1.5 milioane de lei, papagal Cântător: 450.000 de lei, papagal Peruș standard: 200.000 de lei, papagal Peruș normal: 150.000 de lei.

Hrană pentru animale

Tubiflex (mâncare pentru pești de acvariu): 10.000 de lei/porție, purici de baltă vii: 2.500 lei/porție, purici de baltă uscați: 6.000 lei/ pachet, mâncare combinată pentru papagali: 10.000 lei/pungă, semințe de floarea soarelui pentru papagali: 10.000/ pungă, semințe mei 20.000 lei/kg, ovăz 15.000 lei/kg, semințe cânepă: 10.000 lei/200 g, semințe in: 15.000 lei/500 g, semințe de rapiță: 10.000 lei/pungă, palaris 15.000 lei/500 g, amestec pentru papagali: 20.000 lei/kg, mâncare dafny pentru pești: 10.000-20.000 lei/pliculeț, vitamine fulgi 15.000 lei - 7 șapte pliculețe (meniu săptămânal), larve de țânțari pentru pești 15.000 lei/35 ml, mâncare pentru hamsteri (cereale combinate): 20.000 lei/kg, expandate pentru hamsteri: 20.000 lei/kg.

Pești acvariu:

macropodus: 20.000 lei/ pereche, molinezia: 15.000lei/ pereche, nigro: 5000 lei/buc, caras auratus:50.000 lei/buc, Scalari: 10.000/buc, plati: 15.000/pereche, sifo: 10.000-15.000 lei/buc, cărășei 50.000 lei/buc, oconius 10.000-15.000 lei/buc, tetrazona 10.000 lei/buc, melci acvariu 10.000 lei/buc, gupi: 5000-7500 lei/buc, plante de acvariu: 20.000-80.000 lei/ buc.

Unelte și accesorii pentru pescuit:

Mulinete: 200.000-650.000 lei, mulinete performante: 80 de euro, juvelnic: 90.000-100.000 lei, cârlige: 2.000-3.000 lei/buc, fir nylon: 20.000-40.000/rolă, momeală porumb 35.000-70.000/borcan, băț simplu 200.000-300.000 lei, plumb 5.000-40.000 lei, plută pentru știucă 35.000 lei, scăriță pentru nylon: 10.000 lei, cutie din plastic pentru cârlige 40.000 lei, muște artificiale 10.000 lei/buc, râme roșii sau negre: 10.000 lei/porție, cucoț: 10.000 lei/porție.

B.O.

Special de sărbători

În iarna asta, telefoanele mobile îți aduc atât posibilitatea de comunicare dar și ocazia de a aduce un cadou la alegere celor dragi!

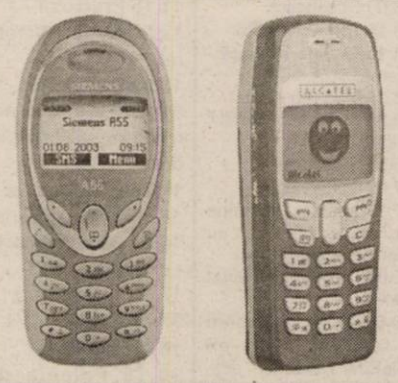

Siemens A55 -39 $; Alcatel 320 - 18 $

Cadourile le alegi tu

De Crăciun ai vrea să ai câți mai mulți bani să sărbătorești ? Prin oferta de rate, Euro - GSM te ajută să economisești. Cumperi acum, și prima rată o plătești din Ianuarie 2004. În plus pe lângă telefonul cumpărat, mai primești și un cadou la fiecare conectare pe care îl poți alege dintr-o gamă variată de produse pentru orice nevoie și pentru orice gust. Poți achiziționa telefonul în rate chiar și începând cu abonamentul de 4 USD. Iar dacă vrei sa-ți calculezi valoarea ratei fixe pentru telefonul pe care ți-l dorești, e foarte simplu: pentru 12 luni, valoarea ratei lunare este de aproximativ 10% din valoarea totală a telefonului. Pentru informații suplimentare vă stă la dispoziție nr. de telefon:

0742 601889.

Oferta de abonamente

La Orage ai acum o nouă generație de telefoane mobile cu ecran color și dacă te abonezi până la 31 decembrie primești lunar, pe viață, 15 minute de convorbiri naționale la abonamentul de 4 USD și 10 minute naționale la abonamentele cu minute incluse sau Shared minutes. În plus ai :

- o opțiune gratuită, la alegere, în primele 3 luni de abonament și un pachet Prepay de 6 USD
- 100 de mesaje scrise naționale gratuite / lună în primele 2 luni de abonament
- 7 USD reducere la telefoanele Nokia 3510 i, SagemMIX-5m, SamsungC100, Siemens C60, când prezinți cuponul din presă sau pliant (TVA inclus)

Alcatel OT320 - 18 USD
Siemens A55 - 39 USD
Nokia 3410 - 49 USD
Sagem MIX-5m - 64 USD
Nokia 3510i - 95 USD
Siemens C60 - 99 USD

Telefoane colorate

Notă: reducerea de 7 USD (TVA inclus) la telefoanele cu ecran color este valabilă până la 31 decembrie și nu se cumulează cu reducerea de 20 USD din valoarea fără TVA a telefoanelor din oferta promoțională GPRS;
pentru a beneficia de oferta promoțională, opțiunea aleasă inițial trebuie menținută activă în primele 3 luni de abonament; prețurile nu conțin TVA;
telefoane disponibile în limita stocului

(c.p. 192/2003)

orange

EURO - GSM partener Orange

www.magazineurogsm.ro b-dul Revoluției 95; b-dul Revoluției 31
tel./fax : 0257 282 808

„Holocaust: istorie, etică și politică"

Astăzi, de la ora 17, la sala festivă a Consiliului Județean Arad, va conferenția profesorul **LIVIU ROTMAN**, de la Universitatea din Tel-Aviv, pe tema **„Holocaust: istorie, etică și politică"**. Manifestarea este organizată de Centrul Cultural Județean Arad și de Facultatea de Științe Politice a Universității de Vest „Vasile Goldiș".

Angajăm remizieri (de preferință bărbați pensionari) pentru a distribui abonamente la domiciliu prin contract de comision.
Informații la telefon: 281.797.

Cât costă munca la negru?

Inspectorii de muncă au amendat, recent, două societăți comerciale care au primit la lucru persoane fără să le întocmească formele legale de angajare.

Pentru această contravenție, agentul economic SC DASMAR-OD SRL, din Covăsânț a primit o amendă de 20 milioane lei, plus avertisment scris.

Aceleași nereguli au fost constatate și la punctul de lucru din Săvârșin a firmei SC NORBELA SRL Pâncota, unde inspectorii de muncă au identificat un număr de 12 persoane care lucrau fără a avea forme legale de angajare. Firma a încălcat și condițiile cu privire la regimul de muncă al minorilor. Astfel, un tânăr de 16 ani muncea în cadrul societății amintite mai mult de 6 ore pe zi, fiind pus să lucreze și noaptea. Pentru abaterile de la legislația în vigoare, angajatorul a fost sancționat cu o amendă de 50 milioane lei, primind, de asemenea, un avertisment scris.

Dan Roman

ATLASSIB
O POARTĂ DESCHISĂ SPRE EUROPA

LINIE INTERNATIONALA DE AUTOCAR

POSTA ATLASSIB
CURIER RAPID

inchirieri autocare pentru grupuri;
asigurări medicale si cărti verzi

SERVICII LA STANDARD EUROPEAN

INFORMAȚII 08010 100100
NUMĂR UNIC DE TELEFON
* TELEFON FARĂ SUPRATAXĂ
Tel/fax 0257-270562, tel 0257-256595
Tel/fax 0257-252727, tel 0257-251871

(c.17/2003)

Licitația pentru deszăpezire va fi contestată

Un dosar nedepus la termen agită angajații S.C. Construcții Rutiere

(Urmare din pagina 1)

Deszăpezirea a pus capac

An de an, deszăpezirea drumurilor din județ și municipiu a fost asigurată de către o „compilație" de societăți, fiecare intervenind cu mijloacele din dotare pentru accesibilizarea traseelor. Cum lucrurile nu ieșeau mai niciodată bine, iar găsirea unui vinovat ar fi însemnat căutarea acului în carul cu fân, anul acesta, autoritățile locale au hotărât organizarea unei licitații pentru operațiunea de deszăpezire. În atari condiții, au gândit ei, știm cine este responsabil și pe cine putem sancționa în cazul în care cea mai mică ninsoare ar face drumurile impracticabile.

Tocmai de la această licitație, **câștigată de S.C. ICIM,** s-a reaprins conflictul la S.C. Construcții Rutiere, societate care figurează încă în agenda CJA, deși privatizarea este aproape făcută.

Un angajat al societății cu pricina, care nu a dorit să-și divulge identitatea ne-a sesizat, zilele trecute, următorul aspect: **„Din cauza dezinteresului și a prostului management, dosarul pentru licitație a ajuns la comisie cu întârziere. Prin urmare a fost respins, iar fără această activitate pe timp de iarnă, vom fi aruncați cu toții în șomaj tocmai în prag de sărbători."**

„O falsă problemă..."

Afirmația aparține d-lui **Ioan Gomoi,** directorul S.C. Construcții Rutiere, și domnia sa are și argumente în acest sens. **„Oricum, pentru activitatea de deszăpezire ar fi fost necesari doar 32 de oameni, când noi avem aproape 200 de angajați. Așa că, nu de aici ni se trag nouă problemele. În șomaj tehnic vor merge ca în fiecare an în jur de 100 de persoane."**

Foto: V. Musca

Drumurile județene dau de lucru drumarilor doar vara...

Chiar dacă este așa, aspectele legate de nedepunerea ofertei în termen rămân în picioare și modul în care s-a procedat afectează grav imaginea societății, după cum spune dl. Gomoi. Domnia sa susține că licitația nu a fost organizată cum trebuie, că s-au strecurat unele neînțelegeri și inadvertențe, pentru lămurirea cărora se va lupta în continuare.

„În primul rând, după ce am făcut prima documentație ni s-a comunicat că licitația se repetă pentru că trebuie modificate cantitățile. Am primit o adresă prin care mi s-a comunicat că noua licitație este programată pe ora 11,00. Am ajuns la ora 10,30 și am aflat cu stupoare că dosarele trebuia aduse până la ora 10,00. Or, eu nu am fost înștiințat despre acest lucru. Așa s-a ajuns în această situație. Vă mai spun că lucrurile nu vor rămâne așa. Atâta timp cât mai am putere am să lupt cu ei, chiar dacă sunt convins că uneori mă lupt cu morile de vânt. Am să depun contestație, am să mă adresez forurilor superioare, pentru că așa ceva nu e posibil", a mai adăugat, vizibil supărat, dl. Gomoi.

Cealaltă parte

Organizatoarea licitației, Administrația Domeniului Public și Privat, nu consideră că ar avea vreo vină în această speță. Conducătorul instituției, inginerul Câmpan, foarte reticent în convorbirile cu presa, ne-a declarat: **„Licitația a decurs în mod normal, procedura a fost respectată. Nu este vina noastră că ei nu s-au prezentat în termenul legal cu dosarul. S.C. ICIM a fost desemnată câștigătoare. Mai mult, ce să vă spun?"**

Nu este de competența noastră să tranșăm acest conflict. Curba descendentă în care S.C. Construcții Rutiere se află de mai mulți ani este arhicunoscută, iar singurii care au de suferit sunt angajații, ce se trezesc fără loc de muncă tocmai când se așteaptă mai puțin. Singura speranță mai rămâne privatizarea (ce pare a fi deja realizată de frații Cristescu din Timișoara) care ar putea readuce societatea pe linia de plutire.

Din ianuarie se anunță noi creșteri ale pensiilor

Începând cu data de 1 ianuarie 2004, pensia medie pentru limită de vârstă și vechime integrală va ajunge la aproape 3 milioane lei, în urma aplicării celei de a cincea etape a recorelării.

Potrivit unei decizii adoptate în ședința de joi a Guvernului, valoarea unui punct de pensie se majorează la 2.652.000 de lei. Numărul total al persoanelor care vor beneficia de a cincea etapă de recorelare a pensiilor este de aproximativ 2,561 milioane, din care circa 2,218 milioane sunt pensionari ce provin din sistemul de stat și circa 343.000 pensionari agricultori. Efortul bugetar total estimat al acestei etape de recorelare este de circa 284,4 miliarde lei.

"În decembrie 2001, un pensionar cu o pensie medie primea 1.724.088 lei. Ca urmare a măsurilor de recorelare și indexare aplicate în anii 2002 și 2003, în decembrie anul acesta primește 2.776.434 lei. În luna ianuarie va primi în plus suma de 248.735 lei, din care 136.286 lei din recorelare ", a explicat ministrul Muncii, Elena Dumitru.

De această etapă de recorelare beneficiază pensionarii pentru limită de vârstă cu vechime integrală și pensionarii urmași ale căror drepturi au fost stabilite până la data de 1 ianuarie 1999 și al căror punctaj mediu anual, corectat conform prevederilor art. 2 din HG nr. 1315/2001, este mai mic de trei puncte.

Pensionarii pentru limită de vârstă cu vechime integrală și pensionarii urmași, ale căror drepturi s-au deschis la data de 1 ianuarie 1998, vor beneficia de același număr suplimentar de puncte ca și pensionarii ale căror drepturi s-au deschis în cursul anului 1997.

Pentru persoanele care beneficiază de pensii provenite din sistemul de asigurări sociale al agricultorilor și ale căror drepturi au fost stabilite anterior datei de 29 iulie 1992, procedura de recorelare este cea prevăzută de art.7 lit. a) - g) din Hotărârea Guvernului nr. 1315/2001. În această etapă de recorelare, din punctajul suplimentar se acordă un procent de 18,5 la sută.

Loto „6/49"

12, 45, 42, 27, 23, 20

Noroc: 4970211

LUNI, 8 DECEMBRIE 2003

TVR 1

7,00 Jurnalul de dimineață
7,30 Bună dimineața, România!
9,20 Dragon Ball Z - d.a.
10,00 Caravana premierelor
11,00 Surprize, surprize...-rel.
13,30 Ultimul stinge lumina! - rel.
14,00 Jurnalul de prânz
14,30 Teleenciclopedia
15,30 Pro patria
17,00 Kronika
16,55 TVR în direct
17,30 Sânge de țigan - s.
18,30 Ochiul magic
19,00 Jurnal Meteo Sport
20,00 Starea națiunii
21,00 Gala premiilor Clubului român de presă
23,00 Jurnalul de noapte
23,30 Profesioniștii
0,30 Viață la 17 ani - comed., SUA, '96
2,20 Jurnal - rel.

TVR 2

8,00 Telejurnal
8,30 Memoria cărților-rel.
9,30 Ferestre spre cer
12,15 Dăruind vei dobândi
12,30 Zestrea românilor
13,00 Știri
13,15 Piersic show-rel.
15,00 Primul pas
16,00 Atlas
16,30 Eco-magazin
17,05 Universul culturii
17,45 Dialog spiritual
18,00 Juriu - Floarea din grădină - TVR2
19,00 Miracole - s.
20,00 Telejurnal
20,30 Auto club
21,00 Rauzan - s.
22,00 Teatru tv: **Tinerețea marelui Will**
Festivalul filmului internațional „Shakespeare"
0,00 Mafia din Sankt Petersburg - s.
1,00 Telejurnal
1,30 Ideal și destin - rel.
2,15 La luna - r.,SUA, '79

PRO TV

7,00 Știrile Pro Tv
9,00 Moș Crăciun există! - prima ediție
9,10 Tânăr și neliniștit - s. rel.
10,30 Diagnostic: crimă! - s.
11,45 Învățați engleza cu Victor
12,00 Salvați planeta-doc.
13,00 Știrile Pro Tv
13,30 Vrăjitoarele - f. rel. (AP)
15,50 Moș Crăciun există!
16,00 Tânăr și neliniștit - s.
17,00 Știrile Pro Tv
17,35 Moș Crăciun există!
17,45 Teo
18,45 Dăruiești și câștigi!
19,00 Știrile PRO TV * Sport * Vremea
20,00 (12) Creaturi fioroase - comed., SUA, 1997
22,00 La bloc (AP)
22,30 Familia Bundy - s.
23,00 Știrile Pro TV
0,00 Alias - s.
1,00 Proiectul - s.
2,00 Știrile Pro TV

TV ACASĂ

6,00 Povești adevărate - rel.
6,30 Valentina, grăsuța mea frumoasă - rel.
7,30 Club 700 - rel.
8,00 Vărul din străinătate -rel.
9,15 Totul despre Camila - rel.
10,15 Un bărbat adevărat - rel.
12,15 Învață spaniola cu Victor
12,30 Dacă ... - rel.
13,30 Între iubire și ură - s. (AP)
14,30 Dragoste și putere - s.
15,00 (AP) Clona - s.
16,30 (AP) Totul despre Camila - s.
17,30 Povești adevărate
17,55 Rețeta de Acasă
18,05 (AP) Amazoana - s.
19,00 (AP) Valentina, grăsuța mea frumoasă - s.
* Vremea de acasă
21,00 (AP) De 3x femeie - s.
21,45 Căsătorie de probă
22,00 Amor real - s.
23,00 5 shopping
23,10 Iubire cu două fețe - s. (12)
0,00 Micuța mea mamă - s.
0,30 Clona - s. (AP)
1,30 Povești adevărate - rel.

HBO

8,00 Pacificul de Sud - dramă, 2001
10,15 Anja și Victor - comed., Danemarca, '01
11,45 Misiune imposibilă 2 - acț., 2000 (12)
13,50 Familia Tenenbaum - comed., neagră, 2001 (12)
15,40 Staruri la Hollywood. Ben Affleck
16,10 Albă ca Zăpada - dramă, Danemarca, '01
18,50 Nebunia de luni seara - dramă, 2001 (12)
20,30 Pe platourile de filmare
21,00 Jaful - acț., Anglia, 2002
22,30 Cutia Pandorei - thriller, 2002 (16)
0,10 Cubul 2 - SF, Canada, 2002
1,40 Cinema, cinema, cinema

PRIMA TV

7,00 Orizonturi europene
7,25 Ajutor la lucrul bun-rel.
8,00 Bună dimineața
9,55 Clip Art
10,00 Sunset Beach - s. (AP)
11,15 Luna sălbatică - s. (AP)
12,30 Prietene și rivale - s.
14,00 Minute de milioane
16,00 În familie - s. (AP)
17,00 Roseanne - s. (AP)
17,30 Comedie surpriză - rel.
18,00 Focus
19,00 Sunset Beach - s. (AP)
20,00 Conștiință încărcată - dramă, SUA, '85
22,00 Focus plus
22,30 Pitici și tătici - s.
23,00 Fotbal din Prima.
0,55 Clip Art
1,00 Chat TV.

ANTENA 1-TV ARAD

7,00 Observator * Sport
8,00 7 zile Arad - rel.
9,00 Soledad - s.
10,00 Isabella - s.
11,00 Cutia neagră - rel.
12,00 Zile din viața noastră - s.
13,00 Observator
13,15 Tonul câștigător
14,15 O dată în viață - dramă, SUA, 1997
16,15 Magazin sportiv
16,30 Știri Arad * Sport * Meteo
16,55 Publicitate
17,00 Observator
17,30 Madam (emisiune de divertisment cu Monica Anghel)
19,00 Observator * Sport * Meteo
20,00 Forța răzbunării - f. SUA, 1986 ori **Misiune riscantă** - acțiune, SUA, 1991
22,00 Marius Tucă show
23,30 Gheorghe (talk show cu Andrei Gheorghe)
0,30 România mea - rel.
1,30 Observator - rel.
2,30 Soledad - s., rel.
3,15 Marius Tucă Show - rel.
4,15 Observator 17 - rel.
4,45 Madam - rel.

TV RCS

9,00 Desene animate
9,30 Retrospectiva 7x7 - rel.
10,15 Tradiții și folclor
10,30 Farmacia de serviciu - s.
11,15 Preciosa - s.
12,00 Emis. Microb - rel.
13,30 Bumerang - s.
14,00 Lumea animalelor sălbatice - doc.
14,30 Preciosa - s.
15,15 Vivat copilăria
16,15 Balanța Justiției - doc.
17,15 Videoclipuri
17,30 Știrile RCS 1
18,10 Videclipuri
18,15 Femeia din Saigon - f. (AP)
19,45 La N. de paralela 60 - s.
20,30 Kokonda crescent - f. (AP)
22,00 Știrile RCS 2
22,40 Emis. În Tribună - direct
24,00 Închiderea programului

B1 TV

7,00 Calendar ecumenic; 7,30 Știri; 8,00 Max It - rel.; 8,30 Fotbal II Calcio - rel.; 10,00 Fan X; 11,00 Top joc TV; 12,00 Fotbal II Calcio - rel.; **14,15 BH, 90210 - rel.**; 15,30 Astăzi despre ieri și mâine - rel.; 16,30 Ne privește; 17,45 Max It; 17,55 Info economic; 18,00 Știri; **18,45 Beverly Hills, 90210 - s.**; 19,45 Max It; 19,55 Info economic; 20,00 Ediția de seară; 20,30 Gala; 22,00 Nașul; 23,45 Rezumat II Calcio; 1,00 Știri-rel.

TV SPORT

9,00 Telesport; 9,30 Bowling - rel.; 10,30 Lumea Curselor de cai; 11,00 Fotbal Primera Division Osasuna-Real Madrid -înreg..; 13,00 DTM curse de mașini; 14,00 Lumea motoarelor; 14,30 Lumea curselor de cai; 15,00 Premier League; 17,00 ASP Surf Magazin; 18,30 Telesport; 19,00 Rez. camp. Fr.; 20,00 Rez. Primera Division; 21,00 Rez. Premiere League; 22,00 Fotbal: Premiere League; 0,00 Telesport

NAȚIONAL TV

7,00 Trimineața
10,00 Inimi furate - s.
10,50 Muzică
12,00 Mr. Bean - rel.
13,00 Știri
13,05 Vara răzbunării - rel.
15,00 Detectivi în paradis - s.
16,00 Horoscopul de mâine
16,30 Inimi furate - s.
17,55 www.rebeli.70 - s.
17,45 A treia planetă de la Soare - s.
18,30 Naționala de bere
18,50 Sport
19,00 Știri
19,30 Înfruntarea
20,00 (12) Justițiarul - f., '86
22,00 (16) Ruth - f. '96
23,30 Știri
0,00 Înfruntarea-rel.
0,30 www.rebeli.70-rel.
1,00 Nopți albe (SMS, chat)
4,00 Horoscopul de mâine - rel.

REALITATEA

7,00 Jurnal; 7,15 Trezirea la realitate; 10,00 Știri; 10,15 Retrospectiva sportivă; 11,00 Jurnal; 12,15 În centrul atenției; 13,15 Bătălia pentru România; 16,00 Jurnal; 16,45 Reportaje; 17,00 Știri; 17,15 Audiența în direct; 18,00 Știri; 18,30 Reportaj; 19,00 Jurnal; 19,05 Sport Mania; 19,30 În centrul atenției; 20,15 100%; 21,00 Jurnal; 21,45 Bătălia pentru România; 0,00 Știri

Redacția Adevărul nu își asumă răspunderea pentru modificările ulterioare intervenite în programele TV

Theodor Stolojan - „Drept la țintă”

Deviza PNL, „Drept la țintă”, se potrivește perfect vizitei liderului Theodor Stolojan. **„Nu am venit aici cu elicopterul, pentru a sta jumătate de oră și a pleca mai departe, ci am venit pentru ca două zile să fim prezenți în localitățile din județ, să vedem care sunt problemele și să rezolvăm, în măsura autorității pe care o avem, unele dintre ele”**. (De fapt, punând la socoteală și ziua de vineri, când a fost doar în municipiu, vizita este de trei zile, n.n.) În virtutea afirmației de mai sus a lui Stolojan, la întâlnirile cu cetățenii din Târnova, Șiria și Buteni, au fost abordate probleme punctuale, legate în special de agricultură, de soluțiile pe care le oferă PNL pentru redresarea acestui sector vital. Pe lângă acestea, la solicitarea cetățenilor, au fost abordate și probleme legate de învățământ, de bugetul de stat etc.

Program „la foc continuu”

Programul vizitei a fost destul de încărcat, fiind respectat în regim de „foc continuu”.

Sâmbătă, după susținerea unui curs de trei ore la Universitatea „Aurel Vlaicu”, întâlnirea (cu ușile închise) cu Biroul Permanent Teritorial, destinată analizării situației organizației județene, s-a prelungit până la ora intrării în direct la RCS.

Ziua de ieri a debutat printr-o vizită la redacția ziarului „Adevărul”, unde Theodor Stolojan a discutat cu colegiul de redacție, apreciind forța pe care o are ziarul nostru, cel mai puternic cotidian local din țară.

Prin piețe...

Vizitele în piețele Mihai Viteazul și Obor au demonstrat că Stolojan se bucură de multă simpatie în rândul cetățenilor Aradului. Foarte mulți oameni l-au abordat, urându-i „Sărbători fericite” și succes în alegeri. Stolojan a fost în nota sa obișnuită, adică sobru în exprimare, însă foarte deschis sufletește spre dialog, fără a face paradă de gesturi spectaculoase. Vizita la „Leoni” l-a impresionat în mod deosebit, mai ales după ce managerul societății i-a prezentat, în limba engleză, o serie de grafice, cifre etc.

... la biserici

Atât la Biserica Baptistă „Speranța” cât și la Catedrala Ortodoxă (nouă) Stolojan a fost primit într-o manieră cu totul deosebită.

„Exerciții de admirație”

Așa cum spuneam, în cele trei localități din județ (Târnova, Buteni, Șiria), primirea a fost peste așteptări. Sălile căminelor culturale au fost pline. Au fost și momente deosebite, care l-au impresionat pe Stolojan. La intrarea în Buteni, caravana a fost întâmpinată și condusă la sediul PNL și la cămin de către o trupă de călăreți. În fața Căminului cultural, o extraordinară orchestră a copiilor de la Școala de Artă i-a urat bun venit, în limbajul universal al muzicii. Peste tot, oaspeții au fost întâmpinați de către tineri în straie de sărbătoare, care le-au oferit pâine și sare, iar corurile au colindat și au cântat cântece legate de istoria zbu-ciumată a românilor.

La Buteni, ca și la Arad, în bisericile ortodoxe și baptiste, Stolojan și-a reafirmat convingerea că important este să crezi în Dumnezeu, să fii cu adevărat creștin, indiferent cărei biserici aparții.

Ziua de ieri s-a încheiat seara târziu, la o întâlnire cu oameni de afaceri.

Alianța DA va merge mai departe

Stolojan a protestat vehement împotriva hotărârii de respingere a înregistrării Alianței Dreptate și Adevăr, dar a precizat că se așteptă la acest lucru din partea unei justiții care este subordonată, în mare parte, PSD-ului și UDMR-ului, care au făcut un „troc” pentru satisfacerea clientelei politice, împotriva intereselor națiunii și cetățenilor României.

Cu toate că înregistrarea alianței sub această denumire și cu sigla a fost respinsă, alianța va merge mai departe. Dacă altfel nu se va putea, se vor face modificări care să nu mai poată fi respinse.

• Vizita continuă astăzi, vizate fiind localitățile Gurahonț, Sebiș, Ineu și se va încheia cu întâlnirea cu cetățenii Aradului, la Palatul Cultural, la ora 16,45.

Gavril Popescu - favorit, PNL Arad - locul 2 pe țară

Ar mai fi de adăugat faptul că Stolojan și-a exprimat totala susținere pentru Gavril Popescu, încrederea că acesta va câștiga bătălia pentru Primăria Aradului.

În ceea ce privește PNL Arad, Stolojan a afirmat că, conform sondajelor, acesta ocupă locul doi pe țară.

Simion Todoca
Foto: Viorel Musca

În PSD Arad situația tensionată persistă

Subprefectul Florin Remețan - luat la întrebări

Delegația Permanentă a PSD Arad, întrunită sâmbătă, a luat în discuție, conform promisiunii lui Dorel Popa - făcută în cadrul Consiliului Județean al formațiunii - situația foștilor membri PSDR, PNR, ApR și aceia proveniți din rândurile revoluționarilor. Cel vizat mai mult a fost bineînțeles subprefectul Florin Remețan, care declara la momentul fuziunii cu PDSR, că PSDR Arad are aproximativ 3700 de aderenți la Polul Social Democrat.

Conform ultimelor date recenzate de PSD, în urma declarațiilor tuturor membrilor PSD (5700), din PSDR, la momentul fuziunii, au intrat în partid aproximativ 300 de membrim de la ApR din 1200 declarați nu s-au regăsit decât vreo 230m iar de la PNR, din 1000 declarați se găsesc vreo 100.

Ca urmare, Dorel Popa a găsit explicați membrilor, cei de la 5700 până la 11000 fiind dați dispăruți până după clarificarea situației de sâmbătă.

Din câte suntem informați s-a renunțat în ultima clipă la ceea ce ar fi putut însemna suspendarea lui Flroin Remețan din funcție pe motiv că a dezinformat PSD în momentul fuziunii. De ce numai a lui, nu știm? Dar e cert că renunțarea la ideea suspendării subprefectului s-a vehiculat înaintea Delegației Permanente. Oricum, trebuie precizat faptul că și PDSR-ulo, la acea vreme condus de Avram Crăciun, a cam încurcat cifrele, declarând cu o mie și ceva de membri în plus.

Vom reveni.

A.Olteanu

Peuneriștii din Secusigiu au trecut la PD

Filiala PUNR din Secusigiu, prin președintele Ioan Tomesc și secretarul Sandu Gavrilă, își exprimă, printr-un comunicat remis redacției noastre, totalul dezacord față de afirmațiile făcute de către Ioan Popa, vicepreședinte al PUNR Arad, în cadrul ultimei conferințe de presă la adresa lui Ioan Moș, fostul președinte al organizației județene.

Drept urmare, conform semnatarilor comunicatului, întreaga organizație PUNR Secisigiu demisionează din această formațiune politică și aderă la Partidul Democrat.

D. Albu

O nouă formațiune și-a precizat principiile de existență

URR promite normalitatea în locul fariseismului politic

Deși sloganul de „Drum spre normalitate" a fost ales ieri de cei de la URR , în cadrul primei Convenții Naționale a formațiunii, să-i reprezinte oficial, credem că mai preferate de participanți au fost cuvintele actorului Victor Rebengiuc „după 14 ani de pseudo-democrație, vrem să fim alternativa la minciună, la mizerie și la fariseism politic". Dincolo de curajul celor de la URR, pe care l-am mai amintit și cu un alt prilej, adică ceva de genul „noi împotriva întregii clase politice de până acum!", am remarcat ieri, la sala New York a Hotelului Sofietel, că ureriștii au și programe concrete pentru dezvoltarea țării, nefiind ocolite economia, învățământul, corupția, sănătatea și .... chiar variante pentru imnul național. Spunem acest ultim lucru deoarece delegații URR au ales o formație mai puțin cunoscută, din Cluj, să le pună ideile pe muzică, unele acorduri ale melodiei reprezentând o variantă modificată a imnului - în așa fel încât să nu fie contrară legii.

Convenția națională a URR, supervizată (la cererea conducerii sale) de către Andrei Pleșu, Horia Roman Patapievici , Gabriel Liiceanu, analistul Dan Pavel și câțiva ziariști de la Academia Cațavencu, s-a constituit într-o primă acțiune prin care această formațiune a dorit să arate faptul că într-adevăr există pe scena politică (lucru pe care n-au dorit să-l recunoască televiziunile și ziarele centrale „independente", deci n-au fost prezente),că are aderenți - peste 400 au fost prezenți ieri la București și, dintre aceștia, șapte au fost arădeni - că nu dorește să câștige cu orice preț alegerile de anul viitor, în concluzie, că URR are răbdare.

Dintre personalitățile societății civile enumerate mai sus, singurul care a luat cuvântul, la cererea președintelui URR, Cosmin Alexandru, a fost filosoful Gabriel Liiceanu, acesta exprimându-se în favoarea noii formațiuni, declarând următoarele: „Deocamdată...vă țin pumnii! ".

Arădenii au fost reprezentați la tribună de o singură persoană, Adela Cristea, aceasta având sensibila sarcină de a explica motivele pentru care la Arad URR are o coloană vertebrală compusă, în majoritate, de vertebre foste țărăniste. „Este foarte greu să justificăm un asemenea pas și să nu fim apostrofați că avem ceva în comun cu traseismul politic... Am ales URR pentru că aici ne putem pune în practică ideile și programele" a spus Adela Cristea, adăugând că ,din punctul său de vedere, URR este mai degrabă o stare de spirit și ulterior un partid.

La sfârșitul întâlnirii putem concluziona că tinerii de la URR au avânt, idei și vor multe și mult. Dacă vor reuși ei să demonstreze că „fiecare contează", că „drumul spre normalitate există", că în România s-a constituit „conspirația bunului simț" ... atunci întâlnirea de ieri a fost cu rost.

De la București,
Alin Olteanu

Provocări

(Urmare din pagina 1)

Integrare înseamnă că pe aceeași piață produsele industriale și agricole ori serviciile românești să fie la fel de bune calitativ și apropiate ca preț celor din țările Uniunii. Altfel spus, pe aceleași rafturi în magazine vor sta și ciocolată, ulei, cașcaval, televizoare sau cămăși românești și produse similare produse în țările Uniunii la aceleași prețuri sau chiar mai mici. În condițiile unui comerț total liberalizat, a unei concurențe dure, e greu de crezut că România va reuși până în 2007 - deci în doar trei ani - să aducă economia la performanța de a face față acestei concurențe. Pentru că din momentul integrării dispar barierele economice și comerciale, capitalul străin se va mișca liber, prețurile la energie și gaz metan, la chirie și telefon, prețurile hectarului de teren agricol și al locuințelor vor crește mult mai repede decât eficiența muncii, condiționată nu doar de profunzimea și coerența reformelor cât și de venirea investitorilor străini care să ne ajute - mai corect spus să ne oblige - să muncim mai cu folos ca să putem fi plătiți mai bine. Termenul de 2008 sau 2009 este mult mai realist, dar această amânare a integrării va afecta serios imaginea celor aflați la putere în acel moment.

Pentru că tot am intrat în campanie electorală și PNL și PD și PSD ar trebui să explice cinstit alegătorilor că orice partid sau alianță va câștiga alegerile, românii o vor duce greu încă o perioadă până să înceapă să simtă avantajele apropierii de Uniunea Europeană. Oamenilor ar trebui să li se explice costurile reale, ceea ce îi așteptă, să li se spună că momentul cel mai greu va fi nu până la încheierea negocierilor de aderare, ci după aceea.

82 la sută dintre români vor în U.E. sperând că bunăstarea occidentală va veni de la sine, că ne va rezolva Bruxelles-ul toate problemele, că vor face ei ceea ce nouă ne e lene sau suntem incapabili să facem. Nimic mai fals: țările U.E. sunt interesate să accepte integrarea României din motive pragmatice: piață de desfacere cu mare potențial, forță de muncă ieftină, infrastructură echilibrată. Sprijin european există, există și destule fonduri, așa încât va trebui să ne apucăm de lucru: să adoptăm mentalitatea occidentală, să reformăm nu doar economia ci și aceste mentalități iar criteriul eficienței, al lucrului făcut temeinic, de calitate, să stea la baza oricărei activități. În acest sens, mai mult decât clasa politică va ajuta milionul de români aflați la muncă în străinătate (unele statistici vorbesc de 1,7 milioane) care se vor întoarce nu doar cu bani ci și cu un alt mod de a munci, cu o experiență pozitivă și un mod de gândire economică sănătos. Bunăstarea occidentală va trebui să ne-o construim tot noi aici, în România. Cum? Gândind și muncind altfel decât până acum, pentru că mulțumindu-ne cu salarii mici dar sigure, în România nu se va ajunge niciodată la prosperitatea după care tânjim cu toții. Dar cum să-i vorbești românului de muncă și mai ales cum să-i ceri să muncească într-un an electoral?

„Glasuri pentru Crăciun”

Sub acest generic, secțiile de Asistență Socială, ce funcționează la Facultatea de Științe Umaniste și Sociale ca și la cea de Teologie Ortodoxă, din cadrul Universității „Aurel Vlaicu”, au organizat, de curând, în sala Palatului Cultural, un concert de binefacere.

Spectacolul a început cu un program de colinde interpretat de un grup vocal al teologilor. Dirijorul **Mircea Buta** a ales lucrări românești consacrate ca și unele pe care nu le auzim decât mai rar.

Trei elevi de la Generală 3 ne-au recitat poezii. Drăgălași toți trei și când se grăbeau ca să termine odată „suplicul”, și când mai pierdeau șirul versurilor. Cei de la Centrul de plasament Sântana au adus un număr de pantomimă, în pregătirea căruia au investit multă energie.

Emoționantă a fost evoluția copiilor de la Școala generală 2 (Casa Izvor). Ei au prezentat o adevărată serbare cu colinde, alte cântece, poezii și o scenetă. Au fost sinceri și convingători, lucru pentru care **merită felicitări** atât ei, fiecare în parte, cât și îndrumătoarea lor, doamna **Liliana Precup.**

Din partea organizatorilor am stat de vorbă cu d-na lect. univ. drd. **Olga Moldovan,** de la Facultatea de Științe Sociale și Umaniste, care subliniia că acțiunea se află la a IV-a ediție și urmărește strângerea de fonduri pentru a putea face cadouri celor de la Sântana, Azilul de bătrâni, Școala ajutătoare, Spitalul de psihiatrie, Școala din satul Dud.

În sală s-a mai desfășurat un spectacol. Agreabil și acesta. Douăzeci de copii de la Centrul de zi au debutat în calitate de spectatori. Responsabili cu disciplina erau câțiva mai măricei, tare încântați de rol. Așezați prin ultimele rânduri ale sălii, unii nu vedeau scena și s-au ridicat în picioare, proptindu-și căpșorul pe mâinile puse pe spătarul fotoliului din fața lor. Reacționau foarte prompt și trăiau cu seriozitatea jocului tot ceea ce făceau „artiștii”. Numai că, din când în când, monitorii îi pofteau să se așeze. Ei ascultau și când voiau să și vadă se ridicau din nou.

Nu știm în ce măsură „Glasurile...” de anul acesta s-au făcut auzite dar, sigur, ele n-au sunat în zadar. Au fost niște copii care au văzut că **mai există ceva** în afară de cenușiul cotidian. Ceva **de care avem nevoie**. Iar dacă pe cei mici îi mai ating, uneori, tristeți sau dureri, asta mustră pe cei mari. **Pe toți!**

Dana Todor

Pe urmele trecutului

La sfârșitul săptămânii trecute, la Muzeul de Artă Arad, a avut loc vernisajul unei inedite expoziții organizată de Haus der Heimat (Casa Patriei) des Landes Baden- Wurttemberg, instituție culturală subordonată Ministerului de Interne german.

Alături de Leohnard Mundel, șeful departamentului expoziții și Hansjorg Frey, șeful departamentului tehnic, AL Haus der Heimat, au fost prezenți la vernisaj și Pascu Hurezan, directorul Muzeului Județean Arad, Achim Alexa, președintele Comisiei de Cultură a Consiliului Județean, Peter Hugel, din partea Muzeului de Artă și Levente Bognar, viceprimar al municipiului Arad.

În alocuțiunea rostită, Leohnard Mundel, organizatorul expoziției, a adus mulțumiri colegilor arădeni pentru sprijinul acordat și buna-colaborare care există în plan cultural între orașele Stuttgart și Arad, chiar dacă administrativ lucrurile se mișcă mai încet.

Expoziția poate fi vizitată până pe data de 11 ianuarie, anul viitor.

Sub numele „**Pentru că aici este mai bine decât în Țara Șvabilor**”, expoziția cuprinde un bogat material documentar care ilustrează fenomenul de migrație a șvabilor din Landul Baden-Wurttemberg în Banat și Transilvania în secolele XVIII și XIX.

Dan Roman

Vitrina kitsch-urilor

Acce nte

La urma urmei, fiecare este la bază un negustor. Sui generis, se înțelege. Fiecare vinde ceva, vrea să vândă ceva, nădăjduiește și luptă din răsputeri să vândă ceva. Iar tot acest ceva de vânzare se cheamă, îndeosebi de când a apărut televiziunea, „imagine”. Aproape fiecare - nu m-am hotărât încă să generalizez și să las loc doar pentru excepțiile care întăresc regula - vinde o imagine, de regulă ar vrea s-o vândă pe a sa (excepțiile se produc contra cost). În același timp, oamenii au devenit, au fost învățați, instruiți cu agresivitate să devină cumpărători de imagine.

Cum spuneam, toți vindem. Sau aproape toți - nu spun „aproape toți” ca să-mi asigur un titlu, necuvenit,de excepție. La o adică, cine n-ar vrea să pară mai bun, mai frumos, mai generos, mai nu știu cum decât este?! Singura problemă este că unii chiar n-au ce vinde, dar iluzia vandabilității nu prea ocolește pe nimeni.

Dar să nu cădem într-o eseistică penibilă. Mă uit la televizor mai mult decât aș vrea și, în mod cert, mai mult decât s-ar cuveni. Pe TVR2, o junâ pune întrebări telespectatorilor care vor să câștige un televizor. Color, desigur, că cine mai râvnește astăzi după un alb-negru. Fata, pe care, nu știu de ce, era gata-gata s-o numesc „gagică”, e mai mult dezbrăcată decât îmbrăcată. Nu c-ar arăta rău, dar nu înțelegi ce vinde, ce oferă: se oferă pe sine, ori oferă televizoare. Pe amândouă? Nu știu. Trec pe „Realitatea TV”. Acolo, trei domnișoare. Fiecare vrea să pară mai deșteaptă decât celelalte două, dar vrea să pară și mai femeie, adică mai râvnită. Fustele, așa cum stau rostogolite în fotoliu, mai mult le ghicești decât le vezi. Despre cele două, trecute pe la defunctul „Bingo”, nu te miri. Dar de sora lui Badea, mai trecută prin școală decât pe la bingo, parcă te-ai mira că... Dar care femeie scapă de ispita de a se face dorită!

Acce nte

Sigur, în spațiul acesta nu putem dezvolta subiectul. Bunăoară, am fi tentați să spunem că marele produs kitsch al acestor decenii în care trăim sub cizma televiziunii este fotbalistul David Beckham. Televiziunea l-a fabricat, l-a cosmetizat, l-a falsificat, într-un cuvânt, făcându-l cel mai cel fotbalist. În realitate, englezul este mare îndeosebi ca produs de televiziune - ca fotbalist, vorba lui Pelé - nu e mare scofală. Și totuși, în lume, cele mai vândute tricouri sunt cele ale lui David Beckham, iar cuplul Beckham, cu doamna Victoria la brațul soțului, este cel mai popular din lume. Își trage Beckham o frează „creastă de cocoș”, jumătate dintre pământeni se tunde la fel a doua zi.

Este limpede că televiziunea, infinit mai mult decât cartea ori ziarul, vinde imagini convertite în iluzii. Într-o lume în care spiritul a fost îngenuncheat, nici nu mai există ceva valoros de oferit. Și, implicit, de râvnit.

Tristan Mihuța

Cărți noi la Editura Niculescu

La Editura Niculescu au văzut lumina tiparului: ◆ **„Știi cine ești? Descoperă-te pe tine însuți!”** de **Lise Bourbeau** (Prin exemple extrase din viața cotidiană, cititorul este ajutat să se descopere pe sine însuși în ceea ce spune, gândește, vede, aude sau simte, raportându-se permanent atât la universul interior, cât și la cel exterior); ◆ **„Ascultă-ți corpul. Prietenul tău cel mai bun”** de **Lise Bourbeau** (Autoarea demonstrează că descoperindu-te pe tine însuți sub aspect fizic, emoțional, mental și spiritual îți poți recăpăta bucuria de a trăi, sănătatea și liniștea necesare împlinirii tuturor aspirațiilor). ◆ **„Matematică. Exerciții și probleme”** de **Ștefan Smarandache, Lucian Călianu și Mihai Contanu** (Alcătuită în conformitate cu programa școlară în vigoare, lucrarea are un puternic caracter recapitulativ, se adresează tuturor elevilor de gimnaziu și profesorilor de matematică, fiind un excelent auxiliar în pregătirea testelor naționale de la sfârșitul clasei a VIII-a); ◆ **„Chimie organică. Sinteze, probleme, teste grilă”)** de **Lia Cojocaru** (Studiind această carte elevii vor obține eficiență maximă la examenul de bacalaureat și la admiterea în facultate); ◆ **„Limba engleză prin exerciții” de Andrei Bantaș, Georgiana Galăteanu - Fârnoagă** și **Doina Sachelarie - Lecca** (Pornind de la exerciții gramaticale, lexicale și conversaționale variate, prezentul manual urmărește aprofundarea și fixarea la elev a structurilor de bază și complexe ale limbii engleze, evitând pe cât posibil formulările teoretice rigide și insistând mai ales asupra caracterului pragmatic al asimilării cunoștințelor); ◆ **„Corespondență comercială în limba germană”** de **Jürgen Boelcke, Bernard Straub, Christel Carrére** și **Paul Thiele** (O lucrare de referință pentru toți cei care, fie prin studiu individual, fie în cadrul unei forme de învățământ colectiv, intenționează să se specializeze în acest domeniu); ◆ **„Limbajul corpului”** de **Claudia Schäfer** (Dacă am cunoaște mai bine formele de exprimare ale limbajului corpului, am putea fi mai atenți și mai sensibili față de cei din jur, contribuind în acest mod la o mai bună înțelegere între oameni); ◆ **„Cum să vindem în limba engleză”** de **Crispin Michael Geoghegan** și **Jacqueline Gonthier** (Volumul cuprinde 15 dosare în care sunt prezentate principalele activități legate de vânzarea unui produs sau a unui serviciu); ◆ **„Lexicul de bază al limbii engleze”** (Traducerea unei lucrări de excepție apărută la prestigioasa editură „Compact” din Germania. Originalitatea constă în combinarea unui vocabular de aproximativ 200 de termeni generali cu tot atâtea concepte din diferite domenii și cu peste 500 de expresii și locuțiuni”.

Microbuze pentru școlile din județ

Consiliul Județean Arad a acordat, în urmă cu o săptămână, câte un microbuz pentru transportul elevilor la școli în localitățile Hălmagiu, Ususău și Conop. Ieri, s-a mai aprobat ca alte două localități - Șofronea și Sebiș - să primească mijloace de transport pentru elevi.

„Microbuzele sunt de la Ministerul Educației și Cercetării, iar Consiliului Județean îi revine sarcina de a stabili destinația mașinilor. În general, ne-am orientat spre zonele unde elevii sunt nevoiți să parcurgă distanțe mari până la școală, mai ales în zone de munte”, spune **Gheorghe Falcă,** vicepreședintele CJA.

În perioada următoare vor mai sosi câteva microbuze, care vor fi repartizate la Birchiș, Vărădia, Andrei Șaguna, Vârfurile, Dieci, Dezna și Almaș. Primarul din comuna Craiva a refuzat microbuzul care i s-a oferit, pe motiv că nu are bani de motorină. În aceste condiții, mașina va fi direcționată spre primăria din Pleșcuța.

S. Ambruș

Să fim serioși!

Oricare comerciant știe că...

R. Gabor și alții de pe strada Lacului din Arad: Absolut de acord cu dv. că ceea ce se întâmplă săptămână de săptămână în fața Casei de Cultură a Sindicatelor numai treabă civilizată nu este, respectiv, „geniala” idee a nu știu cui de la Primărie de a muta aici Piața de hobby. Oare chiar nu se putea găsi un alt loc - decât acesta, înghesuit și în apropierea unei artere de mare circulație - pentru sutele de arădeni care vin aici, duminică de duminică, unii să vândă sau să cumpere câte ceva, iar alții pur și simplu din curiozitate?!

Cât privește mizeria care rămâne după spartul târgului este firească revolta dv., d-le R. Gabor, ca și a celorlalți care ne-au scris, mizerie amplificată și de obiceiul unora dintre cei care trec pe aici de a-și face nevoile fiziologice la marginea pieței. O soluție - de fapt, cea mai indicată - ar fi mutarea târgului în alt loc, dar până atunci - așa cum bine ziceți - Primăria ar trebui să instaleze aici două, trei toalete ecologice. Ar trebui și ar putea dacă... Dacă unii dintre consilierii Opoziției ar fi lăsat deoparte ambițiile politice și nu s-ar fi opus instalării acestor toalete, motivul fiind - auziți! - ca nu cumva proprietarul toaletei să vândă alături mititei sau sucuri! Alăturat însemnând în spațiul care rămâne după construirea toaletei din cei 20 m pe care el urma să îi primească sub formă de concesiune. O idee rizibilă, pentru că orice comerciant - cât de mic - știe că, pentru a putea vinde ceva într-un spațiu comercial organizat, trebuie să ai o autorizație de la Primărie, și mai nou, conform Legii nr. 507/2002, cel în cauză trebuie să se înregistreze la Registrul Comerțului, înregistrare care presupune obținerea a 5 avize, printre care și cel de la Protecția Consumatorului. Or, își închipuie cineva că Protecția Consumatorului sau Inspectoratul pentru Mediu va aproba vânzarea de mititei și sucuri lângă pișoarul de la toaletă? Să fim serioși!

Un anonim din Arad...

„Consider, d-le Mircea Dorgoșan, că nobila dvs. misiune de om al presei nu este de a instiga

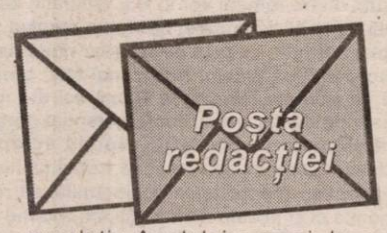

populația Aradului care-și duce traiul în blocurile de locuințe, la ură, ceartă și scandal între locatari, prin publicarea în ziarul „Adevărul” a unor scrisori anonime ale unor „mari deștepți” sau „mari specialiști” în ale instalațiilor termice, așa cum a rezultat din publicarea în ziarul „Adevărul” a scrisorii unui anonim, o scrisoare foarte veninoasă cu privire la calculul și plata căldurii din apartamente.

Nu pot crede că situația creată prin prevederile HG 400/2003 nu a fost analizată și reanalizată de multe minți luminate, pentru ca în final să se revină la vechiul sistem pentru calculul căldurii, el fiind, evident, cel mai echitabil. De fapt, sigura soluție care nu lasă loc de dubii și certuri pe această temă ar fi montarea de repartitoare de căldură, în acest fel fiecare încălzindu-se așa cum dorește și plătind exact cât consumă, indiferent de suprafața utilă sau radiantă a apartamentului. Dar, culmea, tocmai cei veninoși nu vor repartitoare. Oare de ce? Fiindcă le convine extraordinar de mult să fie protejați termic de parter și ultimul nivel, dar plătind pentru aceasta mai puțin.

Este corect așa? Eu cred că nu!”. Un anonim din Arad.

S-o luăm metodic. 1. Am publicat acea scrisoare - întâmplător nesemnată - dintr-un șir de scrisori pe această temă, toate invederând aceeași părere despre oportunitatea calculării cheltuielilor cu căldura după suprafața radiantă, noi, ca ziar independent și echidistant având obligația de a consemna orice punct de vedere, fie că el place, fie că nu place tuturor. 2. Personal, am subliniat nu o dată că și nouă ni se pare incorect ca un locatar de la parter sau de la ultimul etaj să plătească căldura dublu, în condițiile în care el - chiar dacă are un număr mai mare de elemenți - nu beneficiază de un confort termic mai deosebit față de ceilalți. Explicația: pentru a se asigura o temperatură echivalentă în toate apartamentele, din construcție, cele situate la parter și la ultimul etaj sau care sunt situate pe colțul clădirii au fost înzestrate cu un număr sporit de elemenți de calorifer. 3. Oricum, noua Hotărâre de Guvern, care a modificat H. G. 400/2003, a repus lucrurile în normalitate. O normalitate - repetăm - însă și ea amendabilă, pentru că nu este normal să plătim căldură și pentru cămara de alimente! Și 4. Vă mirați și vă revoltați pentru ce am publicat acea scrisoare anonimă, dar, iată, facem același lucru și cu scrisoarea dv.

Mircea Dorgoșan

Spiritul Sărbătorilor a mișcat inimile a zeci de arădeni

În baraca din beton a răsărit o rază de speranță

Articolul publicat în ziarul nostru de vineri, 5 decembrie a.c., intitulat **„Sărăcie lucie; Tată și fiică - într-o baracă friguroasă, pe strada Lacului"**, a avut efect. Zeci de arădeni - fără exagerare - s-au îndreptat înspre cosmelia din beton în care trăiesc Gheorghe Buk, tată și fiica lui, Claudia. Cei doi au primit nenumărate pachetele cu dulciuri, mâncare, haine și câte și mai câte, făcându-i să uite, pentru câtva timp, măcar, că nu au, de sărbători, de nici unele. Foarte mulți dintre arădenii care s-au înduioșat aflând de soarta fetiței au sunat la redacție, găsind că publicarea dramelor prin care trec oamenii de lângă noi este bine-venită. Sigur, atunci când vorbim despre drame adevărate, cum este și viața pe care o duc membrii familiei Buk.

Articolul a sensibilizat inclusiv cititori ai ziarului din străinătate, care ne-au citit pe internet și au fost profund mișcați. Astfel, un arădean, plecat în Germania de peste 20 de ani, va trimite, pe adresa noastră, un pachet cu haine și alimente neperisabile, pentru fetița Claudia. Pachetul va ajunge la cei doi Buk de Crăciun. Telefonic, **Ewald Klug**, din Rasttat, ne-a declarat: **„Dumnezeu mi-a dat foarte multe și măcar atât să pot face și eu, să ajut pe cineva care are mari probleme. Felicit ziarul pentru inițiativa sa și vreau să știe toți arădenii că vă citesc zi de zi, prin internet, ca și când aș locui la Arad. Este ziarul meu local..."**

Consilierul județean **Atila Duka**, dumnealui însuși cu o poveste de viață impresionantă, a fost, la rându-i, mișcat de soarta acelei fetițe, crescută doar de tată. Astfel, vineri le-a dat celor doi o sumă de bani, iar în zilele care urmează a promis că se va ocupa de găsirea unei grădinițe săptămânale pentru fetiță și a unui post și o locuință pentru tată, în așa fel încât acesta să-și poată lua copilul acasă în weekend. **„Cei doi au o relație minunată, acel tată își iubește mult copilul, astfel că nici nu poate fi vorba să-i despărțim, instituționalizând fetița."** - este de părere consilierul Duka.

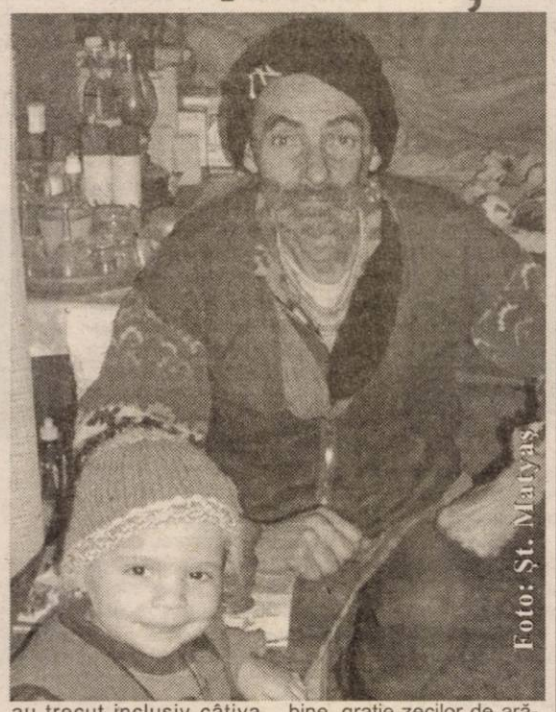
Foto: St. Matyas

Pe la baraca celor doi au trecut inclusiv câțiva reprezentanți ai Primăriei, pe la ușile cărora Gheorghe Buk a bătut de atâtea ori înainte, fără a fi însă băgat în seamă. I-au căutat inclusiv colegi de-ai noștri, ziariști, care le-au dat, în nume personal, dulciuri și hrană. Cu siguranță, soarta celor doi se va schimba radical, în bine, grație zecilor de arădeni sensibili și sufletiști, care au înțeles imediat că numai așa, ajutându-i pe cei mai nevoiași dintre noi, putem să devenim o comunitate în adevăratul sens al cuvântului.

Eugenia Pantea

P.S. Pentru Corina din Austria: fetița poartă încălțăminte numărul 24.

Ieri,

Caravana „Anti - Sida" - pe Valea Mureşului

În cadrul campaniei împotriva SIDA, reprezentanți ai Asociației profesionale a asistenților medicali „Assimed" au efectuat ieri o deplasare în județ pe traseul Arad - Lipova. Organizatorii acțiunii au poposit în fiecare localitate de pe această rută, au stat de vorbă cu localnicii despre ce înseamnă infectarea cu virusul HIV, modul în care se poate contamina cineva și nu în ultimul rând despre necesitatea integrării în școli a acestor copii nevinovați, bolnavi de SIDA, fără ca ceilalți elevi sănătoși să fie expuși riscului de a se infecta cu această maladie. Fiecare participant la această acțiune a primit prezervative și pliante cu semnificațiile și implicațiile SIDA în viața tuturor.

Vă reamintim că această campanie împotriva SIDA a fost lansată săptămâna trecută Arad și se derulează pe parcursul a trei luni, mai precis până în data de 28 februarie 2004 cu sprijinul Prefecturii, DSP-ului, Crucii Roșii Arad, Inspectoratului Școlar și al Primăriei.

Președintele Asociației „Assimed", dl. **Daniel Tudorescu** a precizat: „Sperăm ca prin acțiunea noastră să determinăm oamenii să înțeleagă ceea ce înseamnă SIDA și mai ales faptul că această boală nu se transmite foarte ușor, prin simpla conviețuire în același mediu. Trebuie să spunem NU discriminării acestor persoane infectate cu HIV. Tolerând bolnavii, ne tolerăm pe noi. Aducem un zâmbet pe fețele bolnavilor, zâmbet ce reprezintă speranța într-un mâine mai bun".

În cursul zilei de astăzi, reprezentanții „Assimed" se vor întâlni cu studenții, urmând ca în data de 12 decembrie să organizeze un mars în centrul orașului, iar în 22 decembrie - un spectacol cu strângere de fonduri pentru copii infectați cu HIV.

Madiana Popescu

Caroseriile de pe domeniul public vor ajunge la fier vechi

Primăria Arad a ridicat, în ultima vreme, 17 mașini sau doar caroserii, părăsite pe domeniul public. Deocamdată, automobilele cu pricina au fost depozitate la S.C. Salubritate, dar pentru că spațiul nu este suficient se caută o altă locație. Mașinile pot fi revendicate de către eventualii proprietari și reprimite în schimbul unor taxe, plus amenzile de rigoare.

„Având în vedere starea jalnică a multora dintre mașini, este puțin probabil să le ceară cineva înapoi. La expirarea termenului limită, dacă nu le vom găsi altă întrebuințare, dăm mașinile la fier vechi", a declarat viceprimarul **Emanoil Voicu.**

Pe domeniul public din municipiu se mai găsesc, fără îndoială, zeci de caroserii abandonate, care vor avea și ele aceeași soartă.

S. Ambruș

„Frumusețea vieții e în greșeli...”

◆ interviu cu LAURIAN ONIGA, regizorul spectacolului „Domnișoara Iulia” de A. Strindberg

- Spuneați că acest text v-a rămas în memorie încă din anul II de studenție, când l-ați montat pentru un examen. Ce anume v-a rămas prin ce s-a păstrat el?

- Ce mi-a rămas de atunci a fost Maia Morgenstern, care juca Iulia, și tocmai născuse; un băietel care avea atunci o lună jumătate, nu mai mult. Și îmi aduc aminte cum am lucrat cu ea - lucrăm într-un ritm diabolic, pentru că a trebuit să fac tot examenul în două săptămâni și ea ieșea din sala de repetiții, în sala alăturată avea copilul, și-l alăpta și după aceea se întorcea ca și când nu ar fi făcut gestul acesta și intra în continuare în personaj și în situațiile propuse de mine. A fost o experiență extraordinară, cu asta am rămas de atunci. Era de fapt o maternitate refuzată.

- Una din problematicile pe care le-ați identificat în text este aceea că „trăim într-o lume a servitorilor”. Cum ați ajuns aici?

- Noi trăim într-o lume în care Ion a devenit Jean. Nu-i cunoaștem numele adevărat servitorului. El este Jean. Acesta nu este un nume, este un paleativ.

- E o caracteristică a României de acum, a lumii de acum, a generației actuale?

- Nu e vorba de generații; uitați-vă la televizor, e vorba de promiscuitate, care n-are vârstă, de o lume cu susul în jos, în care valorile, ierarhiile, un sistem axiologic lipsesc. Asta e lumea în care trăim. Ion care a devenit Jean e la colțul străzii îmbrăcat în Armani, face vacanțele pe Coasta de Azur, dă interviu la televiziune.

- Credeți că aceasta a fost o temă de actualitate și atunci când Strindberg a scris piesa?

- Era începutul secolului al XX-lea. Da, cred că de atunci. Revoluția Franceză a avut loc. Băieții din mahalale și-au decapitat stăpânii. Povestea asta a început de mult.

- Nu se intuiește o reașezare?

- Nu, Jean valetul e foarte puternic, foarte abil, inteligent, este impecabil. E greu să-l învingi pe Jean.

- Despre „cazul Iulia” ce spuneți?

- Cazul Iulia este cazul naivilor și al oamenilor care cred că se pot bucura pur și simplu de viață. Ei, nu se pot bucura. Jean le demonstrează că nu te poți bucura pur și simplu de viață. Nu poți să greșești. Iulia nu are voie să greșească. Și când nu putem greși, înseamnă că nu mai suntem vii. Devenim mașini, roboți. Frumusețea vieții e în greșeli. Dintr-o greșeală suntem toți pe lumea asta; dintr-un păcat, greșeală, curiozitate.

-.Nu e cumva și o dramă a slăbiciunii la Iulia?

- Dar greșeala e o slăbiciune, și cât de frumoasă e slăbiciunea... Altfel ne închidem într-un frigider, suntem impecabili, ca și cuburile de gheață. Acesta este „cazul Iulia”: ea este vie într-o lume care stă la colțul străzii și care îți calculează fiecare pas. Ea vrea să joace șah pur și simplu, pentru plăcerea de a juca șah, cei de la colțul străzii vor să joace șah ca să câștige. Nu te mai poți juca. Șahul nu mai e un joc, pentru că în momentul în care intervin strategii, mize, dispare plăcerea jocului și libertatea, până la urmă. Personajul Iulia reprezintă situația în care lumea întreagă, omenirea pierde libertatea. Când eu nu mai pot să mă bucur de clipă, nu mai sunt un om liber.

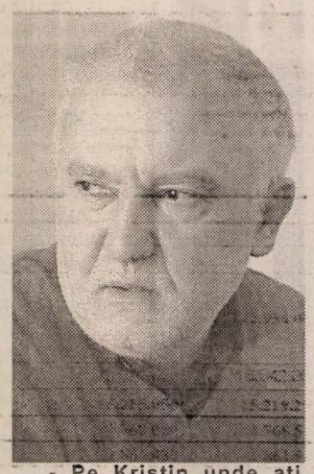

- Pe Kristin unde ați situa-o?

- Kristin este persoana care se adaptează. Are frustrările de rigoare, toate complexele clasei din care vine, frustrări și ca femeie, dar se adaptează. Merge la biserică, i se iartă păcatele și merge mai departe.

- Spuneați la un moment dat că ați vrea să rămână în urma dvs aici, la teatrul din Arad, doar „Don Juan” și „Domnișoara Iulia”. Ce e cu restul?

- Restul sunt greșeli, gafe, compromisuri. E groaznic să faci compromisuri și nu mai vreau să mai fac, pentru că ele te mutilează, te omoară. Mi-e teamă în fiecare zi de compromis, de slăbiciunile mele în acest sens, și îmi propun de fiecare dată să nu mai fac compromisuri.

- Despre echipa cu care ați lucrat spuneați că e una „de vis”. Cum s-a întâmplat?

- La spectacolul acesta s-a întâmplat așa. Bine-înțeles că am ales oamenii cu care am lucrat. Dar poți să alegi și să îți dai sema că ai greșit. De data asta n-am greșit. Am simțit că pot comunica, asta e foarte important. E un început cu ei trei...

Cătălina Latu

Adrian Păunescu - spectator la spectacolul poeziei sale

(Urmare din pagina 1)

Regizoarea **Alexandra Gandi** a realizat o adaptare scenică după poeziile de dragoste ale „bardului” cuprinse în volumul „Din doi în doi”, apărut în primăvara acestui an, creând situații, personaje, decoruri și mișcare. Cei care au dat glas și viață pe scenă poemelor lui Adrian Păunescu sunt patru tineri actori ai Teatrului de Stat Arad: **Zoltan Lovas** (Ego), **Costin Gavază** (Alter ego), **Carmen Butariu** (Eva) și **Angela Petrean** (Ursita). Scenografia poartă semnătura **Oanei Văran Goia**, coregrafia a fost realizată de **Francisk Vatkany**, light-designul aparține ing. **Lucian Moga**, iar coloana sonoră a fost aleasă de regizoarea spectacolului, Alexandra Gandi.

La finalul premierei, poetul Adrian Păunescu a urcat pe scenă și, cuprins de emoție, a felicitat echipa care a realizat spectacolul.

Cu toate aceste manifestări de sensibilitate, seara de poezie de sâmbătă nu a fost lipsită de incidente: după reprezentație, când poetul s-a așezat pentru a acorda autografe, un domn mai în vârstă a stârnit o polemică, legată de subiectul uneia din emisiunile lui Adrian Păunescu de la postul Realitatea TV - presupusul antisemitism al unuia din invitații realizatorului. Cu calm, Păunescu l-a invitat să se așeze alături de el și să discute. Întrebat apoi dacă acest incident a dăunat serii de poezie, „bardul” a replicat simplu „nu, așa e viața”, explicând că prin „multilateralitatea activității mele, eu însumi provoc reacții de toate felurile dintr-o parte sau alta”.

Premiile literare arădene

Sâmbătă după-amiază, la Casa de oaspeți, a avut loc festivitatea de decernare a **premiilor anuale ale Uniunii Scriitorilor - filiala Arad.** În deschidere, poetul **Vasile Dan**, președintele U.S. filiala Arad, a vorbit despre ceea ce înseamnă să fii scriitor în aceste vremuri. În aceste momente, a fost evocat regretatul scriitor Florin Bănescu, cel care a dispărut dintre noi în acest an. Prezent în mijlocul scriitorilor arădeni, ca de altfel la majoritatea evenimentelor culturale ale județului, prefectul **Vasile Dan Ungureanu** a spus că se simte onorat să participe la sărbătoarea literelor arădene, pe care le va sprijini de câte ori va avea prilejul.

Iată care sunt scriitorii arădeni premiați pe anul 2002:

Premiul de debut: „Exerciții de striptease”, poezie, de **Lia F. Faur**, Editura „Mirador”, 2002

Premiul de poezie: „fărâme din PrOfET” și „wagram”, poeme, de **Petru M. Haș**, apărute la Editura „Mirador”, respectiv „Multimedia”, 2002

Premiul de proză: „Orbul și dintele de aur”, de **Traian Ștef**, carte apărută la Editura „Paralela 45”, Pitești, 2002

Premiul pentru traducere: Ondrej Stefanko, pentru traducerea în limba slovacă a cărții lui Ioan Flora, „Realitatea asediată”, poeme, Editura „Ivan Krasko” din Nădlac și „ESA” din Bratislava, 2002; pentru traducerea din slovacă în română a cărților : V.A.Hronec „Rug”, poezie, Editura „Ivan Krasko”, 2002; Milan Rufus, „Clopote și alte poezii”, Editura „Ivan Krasko”, 2002

Premiul de excelență: Gheorghe Schwartz, pentru vocea sa inconfundabilă în câmpul prozei românești de azi.

Premiile au fost acordate prin sprijinul material al Consiliului Local Municipal Arad (prin Casa de Cultură a Municipiului) și al Consiliului Județean Arad (prin Centrul Cultural Județean Arad).

C. L.

Sâmbătă, la Librăria „Corina”

Mircea Dinescu s-a aflat în mijlocul cititorilor arădeni

Mircea Dinescu și-a lansat la Arad volumul „Corijent la cele sfinte”, cuprinzând articole apărute în presă. În mijlocul cititorilor care au umplut până la refuz Librăria „Corina”, sâmbătă la orele prânzului, Mircea Dinescu a început prin a acorda autografe, după care i-a invitat pe cei prezenți să adreseze întrebări. Lansarea a fost lipsită de fast și festivisme, oamenii punând întrebări directe și Dinescu răspunzând pe șleau, în stilu-i caracteristic. Ceea ce la început se anunța a fi zece minute de discuții s-a prelungit până la o oră. S-au abordat cele mai diverse subiecte - dosarele fostei Securități, francmasoneria în România, capitalismul nostru de tranziție și capitaliștii de tranziție, evreii, revoluția din '89, poezia (Dinescu a mărturisit că mai scrie foarte rar poezie), agricultura, biserica și slujitorii ei, politică internațională, ș.a. Nu o dată Dinescu a stârnit râsul celor prezenți, prin replici spontane și directe.

C. L.
Foto: M. Szegö

Ioan Micu Moldovan - un destin istoric

„Românul are un proverb: apa trece, pietrele rămân“

Profesorul clujean **Cosmin Seman**, doctorand la Universitatea Babes-Bolyai din Cluj-Napoca, și originar din județul Arad, este promotorul unui demers interesant, prin care se urmărește scoaterea din conul de umbră a unui personaj emblematic pentru istoria națională: Ioan Micu Moldovan. Situându-se printre cei mai de seamă slujitori ai școlii și bisericii greco-catolice, înnobilat mai târziu cu titlul de membru titular al Academiei Române, Ioan Micu Moldovan a fost și un neobosit luptător pentru drepturile naționale, într-un context istoric vitreg pentru românii din Transilvania. Viața lui s-a consumat la Blaj, între anii 1833-1915, într-un oraș de care sunt legate evenimente și nume remarcabile: Școala Ardeleană, Inochentie Micu Klein precum și istoricele acțiuni de pe Câmpia Libertății. În 1907, când limba română era pe punctul de a fi eliminată din școli, Ioan Micu Moldovan nu s-a ferit să îi atragă atenția ministrului instrucțiunii publice din Ungaria: „D-le ministru, sunt un om bătrân. Am văzut multe în viața mea și am petrecut multe. Am fost sub stăpânirea atotputernică a nemților, care se părea că nu va avea sfârșit, dar nemții s-au dus. Azi, dumneavoastră, ungurii sunteți stăpânii zilei. Veți pleca și dumneavoastră ca și nemții, noi românii vom rămâne, căci românul are un proverb: apa trece, pietrele rămân“. Patriotismul său a mers dincolo de cuvinte. Ioan Micu Moldovan a creat manuale pentru școlile românești, a fost un mecena pentru generații întregi de tineri, a înființat două bănci și a colaborat cu figuri marcante ale vremii pentru ca românii să se bucure de libertate și demnitate națională. „Unul dintre momentele fierbinți ale luptei politico-naționale l-a constituit Pronunciamentul de la Blaj, din 1868, moment de vârf în activitatea politică desfășurată de Ioan Micu Moldovan. În această acțiune, încărcată de semnificație istorică pentru români, el s-a numărat printre autorii importantului act care a declanșat un răsunet internațional. A pătimit pentru curajul său, plătind cu o condamnare la temniță, cu interzicerea manualelor sale, cu neacceptare în 1872 ca profesor la Universitatea din Cluj, cu nealegerea lui în scaunul mitropolitan la sinodul din 1893“, a subliniat istoricul Cosmin Seman. Viața lui Ioan Micu Moldovan constituie teza de doctorat a profesorului clujean. Cercetările sale, făcute sub îndrumarea academicianului prof. univ. dr. Camil Mureșan, conturează portretul unui om dârz care nu a acceptat în nici un moment ca românii să fie „cetățeni de mâna a doua“.

Andrei Bătălan

Ai buletin de Arad,

Bergenbier® te premiază!

Trimite 4 capace Bergenbier în fiecare lună, în perioada 1 decembrie 2003 – 29 februarie 2004 la O.P.3 - C.P.143 Arad și poți câștiga **o Dacia Solenza.** Pe lângă premiul cel mare, lunar, mai poți câștiga **3 televizoare Panasonic** și **150 de jachete.**

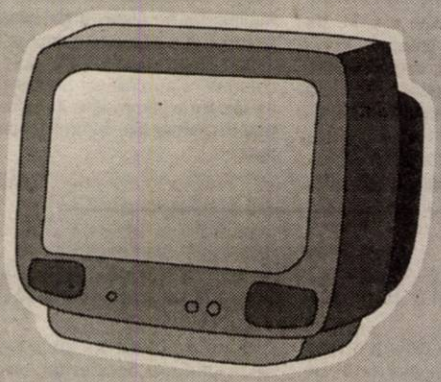

x 9

x 450

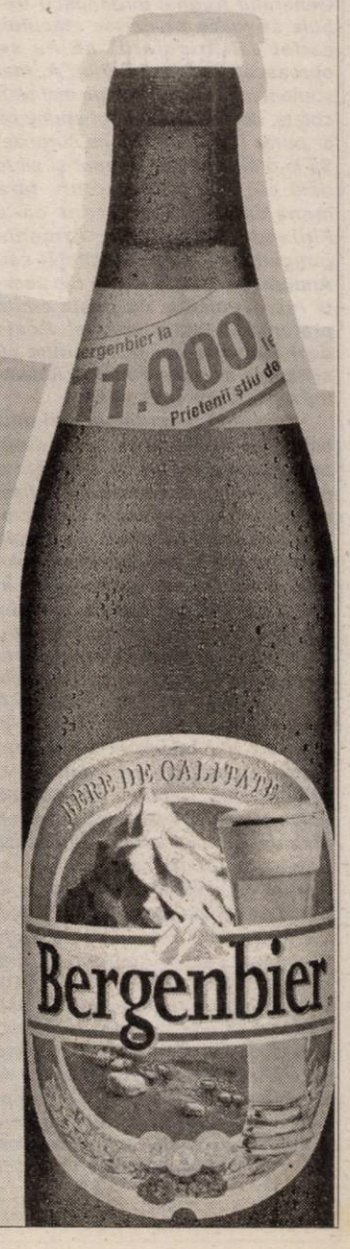

Bergenbier. Prietenii știu de ce.

Regulamentul oficial al promoției a fost publicat în presă, pe site-ul **www.bergenbier.ro** și la Infoline: 021.203.61.30. Campania este organizată și desfășurată pe teritoriul județului Arad. Perioada promoției este: 1 decembrie 2003 - 29 februarie 2004. Data limită pentru revendicarea premiilor este 31 martie 2004. Vârsta minimă de participare este de 18 ani. Valoarea totală a premiilor este de 517.463.844 lei la cursul BNR: 40.041 ROL/EUR din data de 20.11.2003.
Organizatorul garantează confidențialitatea datelor personale ale tuturor participanților, în conformitate cu prevederile legii 677/2001 privind protecția datelor personale. Participantul la promoție, în calitate de persoană vizată, are, conform Legii 677/2001, următoarele drepturi: dreptul la informare (art.12), dreptul de acces la date (art.13), dreptul de intervenție asupra datelor (art.14) și dreptul de opoziție (art. 15).

(3761373)

Pe ei, Generale!

De vineri seara știm cu cine jucăm în preliminariile Campionatului Mondial de fotbal din 2006, organizat în Germania. Știm și de atunci nu auzi decât văicăreli din partea celor responsabili cu naționala României. Ba, că am căzut într-o grupă de foc, în grupa morții, mai rău nici că se putea, vai, ce-o să ne facem și altele de genul ăsta. Să mai terminăm cu văicăreala. Să atacăm cu curaj aceste calificări, pentru că abordând meciurile cu mentalitate de învingător putem fi prezenți în Germania. Mai mult, chiar, trebuie să fim acolo, mai ales după două ratări consecutive, absențele de la CM 2002 și CE 2004. Încă un eșec ar fi prea mult, așa că: Pe ei, Generale! Și ce dacă am căzut în grupă cu Cehia și Olanda? Să le fie lor frică de noi, nu nouă de ei. La urma urmei și Olanda a ratat o calificare la „mondialul" asiatic, din păcate, la fel ca și noi. De ce nu ar rata și de data aceasta. Cehii se dau rotunzi că îl au pe Pavel Nedved, nominalizat pentru „Balonul de aur". E adevărat, dar noi avem doi, pe Mutu și Chivu. Să nu ne lăsăm influențați de faptul că cehii s-au calificat la pas pentru „europenele" de anul viitor, iar olandezii i-au spulberat pe scoțieni, la baraj, cu un categoric 6-0. În fond, nici un meci nu seamănă cu celălalt. Să nu uităm că noi avem o echipă tânără, dintre care doi, Lobonț și Mitea, joacă în campionatul Țării lalelelor, la Ajax, iar Chivu numai ce a plecat de acolo la AS Roma. Avem o nouă generație de fotbaliști talentați, de mare valoare, care trebuie să formeze o echipă pe măsură, care să nu aibe complexe în fața nimănui. Generalul Anghel Iordănescu trebuie să joace pe cartea atacului, astfel ca „tricolorii" să nu se oprească până la... Berlin. A, mai suntem în grupă cu echipe mai slab cotate, despre care se tot spune că ar putea face cine știe ce surprize. Să le-o tăiem de la început și să le dăm cât mai multe goluri, fără menajamente, indiferent că e Finlanda, Macedonia, Armenia (pregătită de Mihai Stoichiță) sau Andora. La fotbal niciuna din aceste reprezentative nu poate emite pretenții în fața României. Poate doar Finlanda, dar la... sărituri cu schiurile. În rest, rămân la îndemnul din titlu: Pe ei, Generale!

Revenind la un fotbal mai mic, cel de „B", adică acolo unde avem trei echipe arădene, să aruncăm o privire asupra clasamentului la final de tur. Prima constatare e că suntem sub linie. De două ori. Prima linie s-a tras sub ocupanta locului întâi, adică cea care promovează în „A". Doar trei zile a ținut minunea cu UTA în fotoliul de lider, pentru că a venit restanța Olimpiei Satu Mare cu U. Cluj și Borugă cu băieții săi au ajuns cu un loc mai jos. E adevărat, nu e un capăt de țară, în retur se pot întâmpla multe, dar cert e că peste iarnă Olimpia ne va privi de sus. Cealaltă echipă sub linie este ACU, numai că este sub linia de jos, cea care desemnează cele trei locuri retrogradante. Numai ce a venit din „C" și ar fi păcat ca echipa pregătită de Marcel Coraș să facă cale întoarsă după numai un sezon. Aparent, scutită de emoții este Tricotaje Ineu, echipă și ea nou promovată în „B", dar care a avut un parcurs remarcabil în Cupa României, eliminând pe UTA, U Cluj și pe divizionara A, Ceahlăul Piatra Neamț. Să așteptăm primăvara cu gândul că cele două echipe arădene de care vorbeam la început vor sălta peste linie.

Alex. Chebeleu

Invitatul nostru

„Avem șansa de a obține două-trei medalii olimpice la Atena"

● afirmă EUGEN ROMAN, director la CSM Arad - PAB România

Rezultatele sportivilor clubului său îl recomandă drept unul dintre cei mai buni conducători de club din țară. Ambițios, Eugen Roman nu se mulțumește cu jumătăți de măsură, planurile sale de viitor fiind mai mult decât îndrăznețe. La finalul unui an bogat în rezultate, l-am invitat la o discuție pe directorul de la CSM Arad - PAB România...

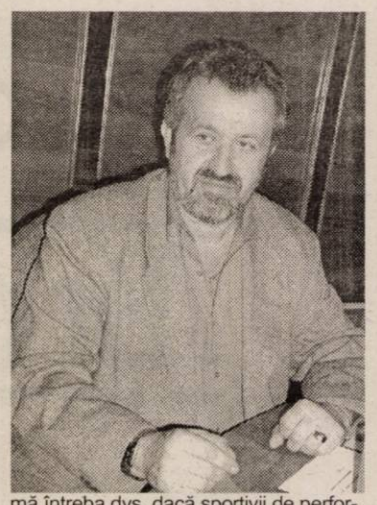

– D-le director, așa cum am scos în evidență zilele trecute în ziarul nostru performanța Adrianei Năstase-Zamfir de a se califica pe tabloul de simplu al Olimpiadei de anul viitor, ridică la cinci numărul sportivilor calificați de la clubul dvs. E mult, e puțin?

– Dacă ar trebui să fac o statistică de la înființarea clubului (1973), nu sunt sigur, dar cred că avem cel mai mare număr de sportivi calificați la Olimpiadă. Nu putem trage linie, deoarece, încă patru sportivi au șanse de a-și lua biletele pentru Atena.

– Numiți-i...

– Adina Anton (săritura în lungime), Ion Vieru (400 m plat) și o să vă surprindă, Dana Dodean. Din discuțiile avute cu Otilia Bădescu, aceasta s-ar putea prezenta la calificările de dublu, împreună cu Dana Dodean. Avem o pereche: Șteff - Năstase, care se poate înscrie direct pe tabloul de dublu al Olimpiadei. Iar al patrulea, ar putea fi, Bogdan Țăruș, cu care președintele clubului, dl. Șandu Ion e în discuții avansate pentru un transfer la Arad. Bogdan este campionul țării la lungime și este calificat deja la Olimpiadă.

– Din atâția sportivi calificați sau potențial calificați, mizați pe vreo medalie?

– La începutul anului președintele clubului a estimat obținerea a 2-3 medalii. Astăzi, la momentul discuției și eu susțin cele spuse de Sandu Ion. Avem șansa de a obține aceste medalii. Speranța moare ultima, deci se poate realiza acest obiectiv.

– Frumos spus, dar concretizați...

– Ionela Târlea are una dintre posibilități, Marian Oprea are o altă oportunitate, iar a treia ar veni de la secția de tenis de masă. Cred că obținerea a cel puțin două medalii olimpice ar fi o performanță extraordinară pentru club.

– D-le director, de-a lungul celor 30 de ani de activitate, câte medalii olimpice au cucerit sportivii dvs.?

– Începem cu regretatul luptător Roman Codreanu (1976, Montreal - bronz). Apoi, gimnasta Emilia Eberle (1980, Moscova - două arginturi) și pistolarul Iulian Raicea (2000, Sydney - bronz).

– Apropo de ultimul dintre medaliați, lipsește tirul la CSM Arad - PAB România...

– Tirul arădean va fi prezent la Atena prin Sorin Babi, chiar dacă e legitimat la un alt club. După cum știți, noi am renunțat la serviciile trăgătorului Raicea, încercând să ne ocupăm de noua generație. Aici l-aș aminti pe Marius Cenădan, care are deja o carte de vizită impresionantă. Vin din urmă Andres Freer, Adrian Cimpoaie, Felix Lazăr și alții, de care probabil veți auzi la Olimpiada din 2008, de la Beijing. Apropo de lipsuri, același lucru îl putem spune despre gimnastul Constantin Covaci...

– Ce s-a întâmplat cu el?

– După „mondialele" din acest an, Federația de specialitate a analizat comportarea sportivilor și în urma rezultatelor slabe obținute pe probe individuale s-a renunțat la Covaci, fiind trimis să se pregătească la club. Covaci a decis să renunțe la gimnastica sportivă, urmând să se încadreze în secția de gimnastică aerobică.

– D-le director, în ultimii doi ani pe plan internațional, ați avut performanțe extraordinare. Cum situați rezultatele din acest an, față de 2002, când Ionela Târlea a câștigat titlul european la 400 m.g., iar Adina Anton a fost campioană mondială de junioare la lungime?

– Anul acesta, dacă am urmări rezultatele primelor 10 sportivi ai clubului care vor intra în discuție pentru stabilirea clasamentului, toți au una sau mai multe medalii la „europene", ceea ce de când conduc acest club (ianuarie 1990) nu s-a mai întâmplat. Cred că împreună cu președintele Șandu Ion eram pe deplin mulțumiți dacă Ionela Târlea obținea acea medalie mondială, dar să nu uităm, că nu e la îndemâna oricărei sportive să fie a patra în lume, la o probă individuală și mai ales la atletism. Față de anul 2002, rezultatele din acest an sunt mult mai bune. Să remarcăm performanța Otiliei Bădescu, care la 33 de ani a cucerit titlul de campioană europeană la tenis de masă, în proba de simplu.

– Ați avut în ultimii doi ani o experiență inedită printr-un acord guvernamental cu o antrenoare japoneză, Kaori Sasaki, care a activat la clubul dvs. Care a fost câștigul acestei experiențe?

– Nu am decât cuvinte de laudă la adresa ei. Sper ca antrenorii care au lucrat cu ea, sportivii pe care i-a antrenat, să fi luat tot ce e mai bun de la ea: tenacitate, sacrificiu și dăruire în antrenamente și competiții oficiale. Dacă la început i-a fost greu, la final i-a părut rău că a trebuit să părăsească Aradul. Dacă antrenorii și sportivii secției de tenis de masă vor aplica cele învățate de la Kaori, eu ca director voi fi extrem de mulțumit.

– Să rămânem, totuși, la tenis de masă, poate cea mai reprezentativă secție a clubului și să spunem că ați avut în această vară și o „dezertare". Este vorba de antrenorul Vali Dobai, care după ce a scos o campioană europeană de cadete (Dana Dodean) v-a părăsit. De ce?

– Poate este mult spus „dezertare". Lui Vali i-am mulțumit ori de câte ori am avut ocazia pentru ce a făcut pentru Arad. Puțini știu că doi ani, Vali Dobai a fost despărțit de copil și soție, care locuiesc în Italia. Și-a găsit un contract acolo și a dorit să plece lângă cei dragi. Nu am avut nimic de obiectat, i-am mulțumit și i-am spus că pentru el ușa clubului este deschisă în orice moment.

– Dar au plecat și frații Dodean...

– A plecat Vali Dobai, sportiva Veronica Popiuc s-a dus cu contract de un an la un club din Spania, deci, s-au pierdut doi oameni de valoare și era normal să găsesc soluții pentru a nu-i pierde și pe frații Dodean. În acest sens, le-am aprobat transferul la Pro Auto București, un club unde s-au concentrat cei mai valoroși juniori din țară. Pe Adrian l-am împrumutat pe trei ani, iar pe Dănuța pe doar unul singur, după care cei doi revin acasă. Pentru a clarifica definitiv această situație, vreau să vă spun că ambii sportivi au contracte cu clubul nostru, Adi până în 2008, iar Dana până în 2012.

– Haideți să abordăm și problema investițiilor. Dvs. sunteți un club departamental, al A.N.S. și beneficiați de fonduri de la buget. Anul trecut pe timpul acesta ați dat în folosință o sală de sport pentru jocuri. Ce activități se desfășoară acolo?

– La ora actuală vă pot spune că prin această sală, clubul și-a rezolvat problema realizării de venituri. Sala aduce venituri de peste 50 milioane lei/lună, bani care sunt folosiți pentru activități sportive. Se poate practica aici fotbalul și tenisul de câmp. Pentru a nu mă întreba dvs. dacă sportivii de performanță își desfășoară acolo activitatea, pot spune că acolo se pregătesc sportivii secțiilor de tenis de câmp, iar din primăvară vor munci în sală și cei de la gimnastică aerobică, dar și automodeliștii. În plus, toate concursurile de tenis de masă, finale pe țară, care vor fi repartizate la Arad, se vor desfășura în această sală și nu la „Polivalentă".

– Alte investiții mai aveți în vedere?

– Împreună cu președintele Sandu Ion dorim ca în 3-4 luni să dăm în folosință singura cantină sportivă din orașul nostru cu o capacitate de 70 locuri.

– Unde va fi ea amplasată?

– Repede ați pus această întrebare și este și normal, pentru că de această cantină se vor folosi toți sportivii din Arad și cei care vin la diferite competiții în orașul nostru. Ea se va construi la etaj, în cadrul Complexului de tenis de masă de pe strada Mihai Eminescu. Este cel de-al doilea vis al meu - primul a fost cu sala de jocuri - pe care vă garantez că-l voi împlini numai din resurse proprii și cu sprijinul nemijlocit al președintelui Sandu Ion. De asemenea, în decursul anului viitor dorim să dăm în folosință o sală de forță dotată cu aparatură de ultimă generație, rezolvând astfel dorința tuturor antrenorilor de a avea o sală proprie de pregătire fizică. Nu în ultimul rând, Poligonul de tir va fi adus la standarde internaționale. În acest sens am început deja demersurile cu F.R. Tir pentru înființarea la Arad a unui Centru Național.

– D-le director vă mulțumim și vă dorim cât mai multe medalii la Olimpiada de la Atena de anul viitor.

– Să dea Dumnezeu!

Alex. Chebeleu
Daniel Scridon

Rugby

Arbitrul i-a oprit pe arădeni la Bârlad

Dacă rugbiștii de la Contor Zenner câștigau la Bârlad s-ar fi „cocoțat" pe podiumul Superligii Naționale de rugby, o poziție mai mult decât onorantă pentru o echipă nou promovată. Nu a fost să fie pentru că în meciul de sâmbătă a apărut factorul arbitraj, unul ce i-a dezavantajat pe arădeni. **„Nu am scăpat de ce mi-a fost frică. Probabil că am ajuns să supărăm prea mult și trebuia să fim opriți cumva. Asta a făcut arbitrul Bărgăonaș la Bârlad, privându-ne de o victorie ce am fi meritat-o după aspectul jocului. A dictat o grămadă de penalități împotriva noastră, ca să nu mai spun că ne-a anulat un eseu perfect valabil."** - ne-a declarat antrenorul celor de la Contor Zenner, Ovidiu Șerban, de altfel eliminat de pe bancă pentru proteste vehemente la adresa arbitrajului.

Așa stând lucrurile, Rulmentul Bârlad s-a impus cu scorul de 20-10 (20-5), provocându-le arădenilor cea de-a treia înfrângere din actualul sezon. Nu e însă timp de regrete, pentru că, miercuri, sosește la Arad vicecampioana României, Dinamo București.

C. Mnerie

Clasament

1. Steaua	7	7	0	0	414-66	21p
2. Dinamo	7	6	1	0	323-59	20p
3. Cluj	7	4	1	2	164-75	16p
4. Arad	**7**	**4**	**0**	**3**	**170-134**	**15p**
5. Farul	7	4	0	3	141-162	15p
6. Lupeni	7	3	0	4	171-295	13p
7. Bârlad	7	3	0	4	91-265	13p
8. Suceava	7	2	0	5	67-242	11p
9. Petroșani	7	1	0	6	89-207	9p
10. Iași	7	0	0	7	53-187	7p

Etapa viitoare (miercuri, 10 decembrie 2003): Steaua-Farul, **Arad-Dinamo**, Lupeni-Cluj, Iași-Petroșani, Bârlad-Suceava.

C.M. de handbal feminin

S-au făcut da râs

În Croația s-au încheiat, aseară, meciurile primei faze a C.M. de handbal feminin. În grupa C, în cel de-al patrulea meci, disputat sâmbătă, România a depășit greu, după mari emoții, reprezentativa similară a Tunisiei, scor 25-23 (10-10).

Ieri, în veritabila finală a grupei, fetele noastre au întâlnit puternica echipă a Norvegiei. La capătul unei evoluții foarte slabe a româncelor Norvegia s-a impus cu scorul de 29-21 (13-9). În urma rezultatelor, „tricolorele" s-au calificat pentru faza următoare a competiției, într-una din grupele semifinale, cu un total de un punct.

A.C.

Futsal

Arădenii, loviți la ... Domnești!

Ieri, în etapa a treia a returului Campionatului Național de Futsal, FC Arad s-a deplasat la Domnești, unde a întâlnit echipa MGA. Gazdele s-au impus cu 3-1 (2-0), golul arădenilor fiind marcat de Burtea, dar cei din Domnești i-au tratat pe jucătorii echipei lui Ioan Farcaș cu pumni și picioare înainte de primul fluierul al gălățeanului Sebastian Captan (care a tras și el cât a putut cu echipa gazdă). Ironic, roata s-a întors spre finalul meciului, când un jucător al MGA-ului s-a accidentat singur, fiind K.O. după un contact cu un ... calorifer!

Etapa viitoare, la Arad sosește BODU București. În tur, bucureștenii, care sunt susținuți financiar de Mitică Dragomir - președintele LPF - s-au impus cu 7-1. Partida se va disputa lunea viitoare, la Sala Sporturilor Victoria, de la ora 16,30.

Radu Romanescu

La F.C. UTA, socoteala de acasă nu s-a potrivit cu cea din târg

Pretenții mari, realizări puține

După o retrogradare prevăzută parcă, cei de la F.C.UTA se pregăteau de noul sezon, unul în a doua divizie. Nu era simplu, căci nu mai exista aceeași emulație printre arădeni, aproape nimic nu mai era precum înainte. Sponsorizările nu mai erau nicăieri, abonamentele nu le cumpăra nimeni, dar totuși UTA pornea la drum cu un buget respectabil, de 600.000 de dolari. Asta, dublu față de următorul buget ca mărime, deținut de CFR Cluj, dar „obrazul subțire cu bani se ține", iar o promovare implică foarte multe cheltuieli.

Antrenorul Borugă a fost confirmat la cârma „Bătrânei Doamne" și se dădea OK începerii sezonului. În cantonament a avut un lot subțire, lucru care i-a declanșat o stare de nervi, lucru recunoscut chiar de tehnician. A cerut mai mulți jucători, care în final au venit, după care unii au plecat, cazul cel mai de seamă fiind Pâcleșan. După cum juca UTA în meciurile amicale, se părea că avem de-a face cu o mare echipă, iar antrenorul Borugă se grăbea să spună că „Bătrâna Doamnă" va zburda în campionat și nimeni nu-i poate sta în cale, meciurile urmând să fie câștigate clar, la mai multe goluri diferență.

Nu a fost deloc așa, iar primul „bobârnac" a fost primit la startul sezonului, când echipa a fost umilită la Cluj, de CFR. Imediat, într-o Conferință de presă, Borugă a recunoscut că l-a luat gura pe dinainte, căci lucrurile nu stau deloc așa. Din păcate, de-a lungul turului, UTA nu a demonstrat că merită să fie prima, adică să promoveze. La începutul sezonului, echipa nu avea nici o idee de joc, dar pe parcurs s-a mai remediat ceva, însă deloc suficient. Marele merit este acela că s-au câștigat partidele de pe propriul teren, indiferent de evoluția actorilor. În deplasare, UTA a bătut pe Baia Mare, ACU Goldiș și Tricotaje Ineu, iar dacă aceste victorii crede cineva că sunt excelente se înșeală amarnic. Nici nu mai trebuie să facem o analiză a adversarilor, deoarece toată lumea înțelege că cele 9 puncte au fost obținute fără prea mare greutate. A fost adus un punct și de la un adversar de calibru, în speță Gaz Metan Mediaș, dar credem că e foarte puțin. Toate aceste lucruri au fost observate și de conducători, care în disperare de cauză i-au dat un ultimatum lui Gigi Borugă, dar tot ei au întors-o, păstrându-l pe tehnician, chiar dacă nu și-a îndeplinit obiectivul.

La început s-a considerat că echipa nu-i închegată, în primul unsprezece apărând mai mulți jucători noi. Pe parcurs, UTA nu a arătat, oricum, mare lucru, iar lumea a fost tot mai nemulțumită. Au fost câteva meciuri în care echipa s-a făcut de râs și a fost huiduită. Suporterii nu s-au îmbătat cu apă rece și au taxat evoluția favoriților, chiar și atunci când cele trei puncte erau trecute în contul „Bătrânei Doamne".

Pe de altă parte, jucătorii au devenit și ei nemulțumiți atunci când au fost penalizați cu 300 de dolari, după înfrângerea de la Cluj, cu Universitatea. Apoi, situația s-a acutizat, restanțele față de jucători mărindu-se, iar aceștia au ajuns să amenințe cu greva, echipa fiind la un pas să refuze intrarea în cantonament, înaintea jocului cu Armătura Zalău. Acest concurs de împrejurări a făcut din UTA o formație mai vulnerabilă decât se credea la începutul sezonului, dar profitând și de pașii greșiți ai adversarelor a reușit, până la urmă, să termine turul pe locul 2, la egalitate de puncte cu Olimpia Satu Mare.

Pe UTA o așteaptă o iarnă „fierbinte", în care trebuie rezolvate multe probleme, iar returul va fi unul „de foc", deoarece nu mai puțin de cinci echipe vizează promovarea în Divizia A. Iar „Bătrâna Doamnă" nu se poate spune că are cel mai bun program, pentru a zice că va ajunge sigur în fotoliul de onoare.

Acasă - lei, afară - mielușei!

CFR Cluj - FC UTA 4-0. Debutul a fost dezastruos, cu o înfrângere rușinoasă pe terenul unei echipe care ulterior s-a arătat în mare formă, dar apoi a clacat surprinzător. Având un start de joc bun, cu o mare ocazie chiar în debutul partidei, UTA a fost făcută KO în cele 90 de minute, de tandemul Anca-Turcu, formidabili în acest meci. Practic, gazdele nu aveau cum să rateze victoria, căci a avut în față un adversar care nu a contat, elevii lui Gigi Borugă crezând că doar simpla lor prezență pe teren le va aduce victoria. A fost primul „crocșeu" primit de echipa arădeană.

FC UTA - CS Deva 2-1. Nu mai a surprins pe nimeni atunci când „Bătrâna Doamnă" se chinuia pe propriul teren, cu o formație, totuși, modestă. UTA acuza șocul de la Cluj și se părea că este vorba de o criză. Totuși, norocul a fost de parte arădenilor, care au revenit de la 0-1, pe un final de meci incandescent, cu formația vizitatoare la un pas de a îngropa echipa ce se credea promovată înainte de a începe campionatul.

FC UTA - Olimpia S. Mare 1-0. Era necesar ca băieții lui Borugă să-și revizuiască atitudinea față de competiție, căci riscau să compromită promovarea, chiar de la începutul sezonului. A fost un meci extrem de dificil, mai ales că Varga a fost eliminat încă din minutul 40, însă până la urmă Aradul a răzbit, cu un gol din penalty. Acum se vede cât de importantă a fost acea izbândă.

FC Baia Mare - FC UTA 0-3. A fost doar o simplă excursie până în Maramureș, victoria neputând fi pusă la îndoială, deoarece gazdele au o echipă de adolescenți. Era și culmea să se întâmple ceva neprevăzut, atâta timp cât formația gazdă era ciuca bătăilor, încasând și șapte goluri pe meci. În plus, se vedea o oarecare diferență în jocul UTA-ei, echipa fiind parcă mai liniștită și mai închegată, după ce Borugă s-a convins că în teren nu trebuie să intre cei cu nume, ci cei care dau randament.

FC UTA - Ind.S.Câmpia Turzii 2-0. Întâlnind o altă formație modestă, fără nici o pretenție, „Bătrâna Doamnă" a reușit să-și mai treacă în cont trei puncte importante. Jocul nu a strălucit, dar „boala" era cronică, deoarece multe nu se legau în jocul UTA-ei, încă de la debutul sezonului. Lumea se bucura de victorie, dar apostrofa echipa atunci când jocul suferea.

Gaz Metan - FC UTA 0-0. A venit la rând un derby, din care puțini erau convinși că UTA poate scoate ceva, după cum merge echipa. Cum de multe ori calculele sunt date peste cap, arădenii au făcut, oarecum surprinzător, un meci remarcabil, iar pe final de partidă a ratat copilărește victoria, prin ocazii incredibile. Vorba unui hâtru, prezent la ACU Goldiș - Tricotaje Ineu, meci disputat în aceeași zi: «Nu ne mai întâlnim degrabă cu o asemenea situație! Să fi slab și să ai ocazia de a bate o contracandidată, chiar la ea acasă, e mare lucru».

Adrian Drida (aici depășind un fundaș advers) a arătat că postul de atacant îi vine ca o mănușă, iar Manta poate fi uitat mai ușor de suporteri

FC UTA - CSM Reșița 1-0. Pe suporteri nu-i putea păcăli nimeni, iar evoluția modestă din acest meci a fost taxată de cei prezenți la joc. S-a strigat împotriva antrenorului Borugă, cerându-i-se demisia, iar jucătorii erau fluierați la fiecare greșeală. A fost, în final, o izbândă, dar o victorie la limită, în fața unei formații modeste, nu a putut bucura prea mult pe nimeni.

„U"Cluj - FC UTA 3-0. Mergând pe terenul unei echipe din Cluj, cei de la UTA trebuiau să se aștepte la ce e mai rău. Nu au fost destul de montați, nu au ținut seamă de faptul că, totuși, „U" va trage pentru CFR, iar începutul partidei a fost dezastruos, „Bătrâna Doamnă" fiind KO după numai cinci minute de joc, atunci când se înregistra deja o diferență de două goluri. Halal!

FC UTA - Minaur Zlatna 2-0. Chinul a continuat, iar Minaur Zlatna părea că va fi „buturuga mică" ce va răsturna „carul mare." Timp de mai mult de 80 de minute, UTA a suferit îngrozitor și numai inspirația lui Panaitescu a făcut ca să se deschidă scorul și drumul spre victorie. Arădenii nu se regăseau, dar era important în economia clasamentului că obțineau cele trei puncte puse în joc, în ciuda unei evoluții slabe.

ACU Goldiș - FC UTA 1-2. Se poate băga „mâna în foc" pentru corectitudinea acestui meci. Asta, pentru că - pe teren - partida s-a disputat normal, fără să se dea impresia că ar putea fi vorba de un „blat". A fost UTA mai bună și a câștigat pe merit, lucru recunoscut cu „fair-play" de gazde. Totuși, după acest meci am consemnat faptul că antrenorul secund al UTA-ei, Radu George a fost umilit de Marcel Coraș, la Conferința de presă.

Petruș Manta (cu mingea la picior) a fost marea dezamăgire a tuturor

FC UTA - Oașul Negrești 4-1. După prima repriză, lumea din tribune stătea - în pauză - și se gândea cei de făcut ca UTA să câștige, pentru că s-a intrat la cabine cu un scor alb. Chiar nu știm ce s-a întâmplat exact, dar în următoarele 45 de minute trupa lui Borugă a zburdat pe lângă niște adversari parcă himnotizați în pauză. În final a fost un scor destul de mare, la care a contribuit și nou-venitul Cornea, cu un gol, la redebutul său în tricoul albroșu.

Jiul Petroșani - FC UTA. Deja se știa că minerii trag serios la promovare, acest meci fiind, în această situație, un derby. Din păcate, chiar dacă a lăsat o impresie bună, UTA nu a marcat, însă a luat un gol și soarta partidei era scrisă. Înainte de meci se punea problema schimbării lui Gigi Borugă, acesta primind un ultimatum de la conducere, dacă nu bate la Petroșani. Tehnicianul a fost, totuși, păstrat, mai ales că se întrevedeau 9 puncte din următoarele trei etape.

FC UTA - Armătura Zalău 2-0. A fost un joc ușor, lejer chiar, deoarece formația oaspete nu a arătat nimic, iar rezultatul a fost o consecință logică a celor întâmplate pe teren.

Tricotaje Ineu - FC UTA 3-4. Nu are rost să mai spunem prea multe despre acest meci. Poate doar că a fost o învățătură de minte pentru jucători, antrenori și conducători, iar pe viitor așa ceva să nu se va mai întâmpla.

FC UTA - Corvinul 3-0. Formația oaspete venea după patru victorii consecutive și se părea că va pune probleme și UTA-ei. Prin jocul prestat, cu un șut la poartă și niciunul pe spațiul porții, Corvinul s-a făcut de râs, prilejuind gazdelor să câștige fără să transpire prea mult. De fapt, cele mai importante evenimente au fost acelea în care Varga și M.Popescu au devenit suspendați pentru partida din primăvară, cu CFR Cluj. Primul a văzut chiar cartonașul roșu, cel de-al doilea pe cel galben, al patrulea în acest tur de campionat.

Acesta a fost parcursul UTA-ei în sezonul de toamnă. Unul cu suișuri și scoborâșuri, în care s-a observat că pe teren propriu se poate face treabă bună, dar în deplasare se merge cam ca și în excursie.

Varga - cel mai indisciplinat jucător

Fără doar și poate, un element important în economia oricărui meci sunt eliminările. Nici UTA nu a dus lipsă de așa ceva, nu mai puțin de cinci jucători văzând cartonașul roșu în fața ochilor.

Dintre aceștia, Norbert Varga este „campion", fiind eliminat în două rânduri, la meciurile cu Olimpia Satu Mare și Corvinul Hunedoara, de fiecare dată după acumularea a două cartonașe galbene.

Ceilalți jucători dați afară din joc de arbitri sunt Manta, la partida cu Olimpia Satu Mare, Panin, la jocul de la Baia Mare, Drida, pe teren propriu, cu Ind. S. Câmpia Turzii și Luca, în meciul de pe Someș, cu „U"Cluj.

Interesant e faptul că exceptând ultima eliminare, UTA a reușit să se impună în fiecare partidă, chiar și cu un om în minus.

Din această statistică se deduce faptul că Norbert Varga este cel mai indisciplinat jucător al UTA-ei, el conducând categoric și în clasamentul cartonașelor galbene.

Clasamentul turului

1. Olimpia S. M.	15	11	1	3	29-8	34 (+10)
2. F.C. UTA	15	11	1	3	26-14	34 (+10)
3. Jiul Petroșan	15	10	2	3	34-10	32 (+11)
4. G. M. Mediaș	15	9	3	3	23-12	30 (+9)
5. CFR Cluj	15	8	4	3	43-14	28 (+4)
6. „U" Cluj	15	8	3	4	24-15	27 (+6)
7. Armătura Zală	15	7	2	6	27-22	23 (+2)
8. Oașul Negrești	15	7	2	6	24-28	23 (+2)
9. Corvinul H.	15	7	1	7	23-22	22 (-2)
10. C.S. Deva	15	6	1	8	22-18	19 (-5)
11. Tricotaje Ineu	15	6	1	8	28-29	19 (-5)
12. CSM Reșița	15	5	1	9	16-35	16 (-5)
13. Ind. C. Turzii	15	4	2	9	14-28	14 (-10)
14. ACU Goldiș	15	3	3	9	12-21	12 (-9)
15. Baia Mare	15	2	2	11	18-49	8 (-16)
16. Minaur Zlatna	15	1	1	13	6-44	4 (-17)

Suporterii nu sunt prea mulțumiți

Traian Neamț (50 ani): „Nu cred că poate mulțumi pe cineva parcursul echipei lui Borugă în acest tur de campionat. Locul doi poate induce lumea în eroare, dar noi știm cum s-a ajuns acolo. Totuși, e meritul jucătorilor că au învins în toate partidele de pe teren propriu, dar în rest e clar că nu s-a realizat mare lucru."

Claudiu Stan 23 (ani): „UTA a început mai greu, dar s-a scos pe parcurs. Nu pot să înțeleg cum au putut fi așa de slabi la începutul sezonului. Păcat că Manta nu a confirmat speranțele puse în el de conducerea clubului, antrenori și suporteri, deoarece dacă evolua cum a făcut-o în prima divizie atunci UTA avea numai de câștigat, nu de pierdut, așa cum s-a întâmplat în acest tur."

Dorin Ștefănescu (29 ani): „Nu sunt mulțumit de parcursul UTA-ei în acest sezon. S-a făcut de râs la Cluj, cu cele șapte goluri încasate de la cele două formații de pe Someș. În plus, nu a adus prea multe puncte din deplasările avute în afara Aradului. Antrenorul Borugă a greșit mult în această primă parte a campionatului, iar dacă nu e așa, atunci are jucători slabi, ce nu pot aduce promovarea mult dorită"

Petre Nicolau (49 ani): „Este adevărat că UTA nu se ridică la nivelul așteptărilor, dar hai să vedem parte plină a paharului și să credem, în continuare, că se pot face multe în retur, iar formația fanion a Aradului va ajunge, iarăși, pe prima scenă a fotbalului românesc. Sigur vom beneficia, pe mai departe, de sprijinul celorlalte două echipe din județul nostru, care sunt capabile să oprească pretendentele la primul loc, pentru a se ajuta pe ele, dar și pe UTA. În plus, se pot face achiziții care să ajute trupa lui Borugă în demersul ei de a ajunge în Divizia A."

Pagină realizată de Leo Sfâra

Baschet Club ICIM Arad, de la speranță la certitudine

Sezonul 2003/2004, al doilea cu Dan Moraru pe banca tehnică ca antrenor. Obiectivul trasat în urmă cu un campionat: cucerirea unui nou titlu național în al III-lea an de muncă. Locul VI la finele sezonului precedent. În vară, majoritatea echipelor s-au întărit. Livas, Cluj, Sportul și Rapid și-au declarat intențiile la lupta pentru aur. B. C. ICIM, mergând pe ideea întineririi lotului , a adus jucătoare tinere, dar, care, după ce au arătat, prin muncă pot ajunge egale celorlalte. De aici pornea un nou tur de campionat. După nouă etape, echipa arădeană a încurcat planurile multora, devenind, alături de CET Govora, o candidată la un loc pe podium. Cu puține șanse la un parcurs foarte bun pornea formația pregătită de Dan Moraru. De ce, știe tot iubitorul sportului cu mingea la coș. Pretendentele la titlul național au jucătoare mai experimentate. Experiența reprezintă un lucru important, iar B. C. ICIM nu se poate lăuda că stă bine la acest capitol. A dovedit în același timp că, prin muncă și seriozitate, se poate face ceva. Acel ceva ce a clasat-o pe locul secund în clasament la final de tur, înaintea unor grupări ce porneau cu prima șansă. În sport, totul este posibil, la fel cum și în partea secundă a campionatului nu se știe ce se poate întâmpla. În cele ce urmează redăm o radiografie a parcursului arădencelor în tur.

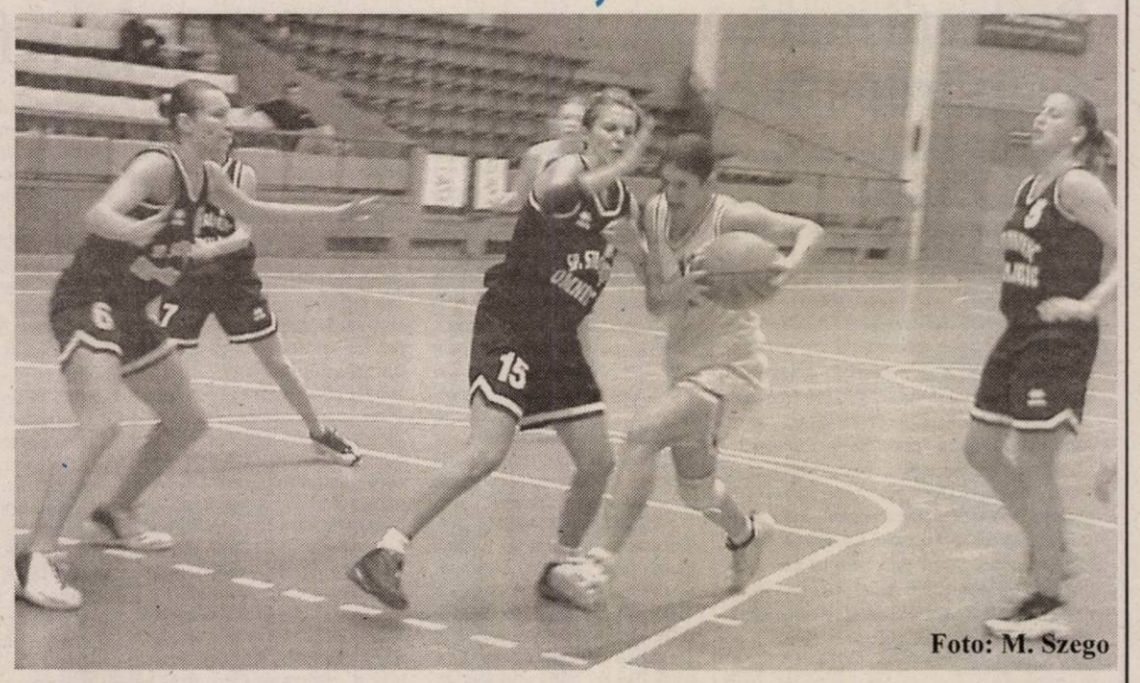

Foto: M. Szego

În cele nouă etape, Ioana Grecu (cu mingea) a avut o evoluție foarte bună, dovadă convocarea la „națională "

Contrar lucrurilor...

...B. C. ICIM a reușit imposibilul în prima etapă. A trecut fără probleme (65-50) de Sportul Studențesc, echipă ce o elimina anul trecut competițional în sferturile de finală. Nu doar a întrecut-o, ci a și învins-o la o diferență de 15 puncte, greu de imaginat la startul partidei. Vizitatoarele, dacă nu ar fi avut-o pe Adriana Pricop, singura care a ținut steagul sus, pierdeau la o diferență și mai mare.

Atu-ul tinereții...

.... a dat câștig de cauză arădencelor în disputa cu Rapid București (65-60). Formație ce are de partea ei experiența, în rest poate fi considerată decepția campionatului, până acum. Confruntarea a fost controlată de vizitatoare mai bine de două sferturi, după care rapidistele au încercat și izbutit să recupereze terenul pierdut, însă fără speranțe în fața ICIM-ului, care nu avea cum să piardă duelul.

A treia victorie...

... a fost bifată acasă, în compania vicecampioanei țării, ACSA Terapia Cluj (73-64). În urma unui meci echilibrat, dar la timonă cu echipa arădeană, B. C. ICIM a reușit ce nu credea la început: trei succese din tot atâtea dispute.

Doar la opt puncte...

...au pierdut jucătoarele noastre în confruntarea cu mult titrata Livas Târgoviște. Așa cum se și aștepta, cele două puncte nu au fost ușor cucerite de către formația campioană. Echipa gazdă a condus tot timpul, însă, cu două minute de final, oaspetele au dat o replică neașteptată, scorul evoluând de la 84-66 la 84-76, cât s-a și înregistrat la final.

Încă patru succese...

...au urmat pentru B. C. ICIM. În confruntări cu formații mult mai accesibile, antrenorul Dan Moraru a dat șansa tuturor baschetbalistelor să păsească pe suprafața de joc. Unele au făcut-o mai bine, altele ba, important este faptul că sunt speranțe în ceea ce privește evoluția lor. Cum spuneam, echipa arădeană a trecut categoric de Magic Sibiu (100-31), Someșul Dej (86-46) și CSU Oradea (80-42). Meci mai greu, doar la prima vedere, a fost cu Olimpia București (85-61), o formație imprevizibilă, dar care nu a ținut pasul decât zece minute.

A II-a înfrângere...

... a venit în ultima rundă, când arădencele nu au avut ce face în fața unor sportive gazdă, care au jucat impecabil. Au refăcut diferența de zece puncte existentă la un moment dat, însă CET Govora nu le-a lăsat nici o speranță, finalul fiind de 80-73.

Bilanț peste așteptări...

.... au fost cuvintele antrenorului Dan Moraru după meci: „Ne-am atins obiectivul, ba chiar l-am depășit, noi mizând pe șase victorii." Ceea ce urmează în retur este foarte important deoarece lupta la vârf se ascute, cel puțin cinci echipe fiind îndreptățite să spere la un loc pe podium. În urma evoluțiilor foarte bune, pe lângă Anne-Marie Părău și Ildiko Nagy, la echipa națională a fost convocată și Ioana Grecu.

Puțină statistică...

...nu ar strica iubitorilor baschetului. Cele mai multe minute jucate sunt trecute în dreptul conducătoarei de joc, Anne-Marie Părău - 291. Ildiko Nagy a evoluat 279 de minute, iar Ioana Grecu 258. Cele mai multe puncte, după nouă etape, le-a înscris Ioana Grecu (169), urmată de Anne-Marie Părău - 140 și Ildiko Nagy - 109. La aruncările libere conduce Anne-Marie Părău cu un procentaj de 75 % (60 de libere transformate din 80 de încercări), iar la aruncările de două puncte procentajul cel mai bun îl are Ioana Grecu - 69%. La capitolul aruncărilor de după linia de 6,25 m, pe primul loc se află Ioana Grecu cu 23 de „libere" din 60 de încercări. Recuperările cele mai multe sunt trecute în dreptul pivotului Ildiko Nagy: 55 în apărare și 28 în faza ofensivă. Și, cum este și firesc, cele mai multe pase decisive le-a dat conducătoarea de joc, Anne-Marie Părău, 41.

Adela Ciolocoi

Divizionarele C arădene înaintea vacanței

Frontiera continuă încă o săptămână

Frontiera Curtici a încheiat turul campionatului pe poziția secundă a seriei a VIII-a a Diviziei C, după cel mai bun parcurs din istoria clubului.

Pentru jucătorii antrenați de Honoriu Dobra, vacanța va veni după cele trei antrenamente programate în această săptămână, marți, miercuri și joi.

După accidentarea suferită în partida din ultima etapă, cu Telecom, mijlocașul Dan Boloș și-a scos ghipsul zilele trecute, urmând a efectua o atroscopie, dar a dat peste un nou necaz, fiindu-i furată mașina chiar din fața locuinței!

Instalat la cârma echipei la mijlocul terenului, „principalul" Honoriu Dobra s-a declarat mulțumit de prestația echipei a caracterizat astfel prestația elevilor săi: **„De când am preluat echipa, i-am simțit pe băieți concentrați, disciplinați și motivați. Am avut încredere în ei și nu m-au dezamăgit."**

Frontiera va relua pregătirile în jurul datei de 10 ianuarie, după reacomodarea cu efortul, echipa urmând să plece într-un cantonament a cărui locație va fi stabilită ulterior.

Radu Romanescu

Feri Tisza îi ține în priză pe „petroliști"

Conducătorii divizionarei C, West Petrom Arad, dar mai ales exigentul Feri Tisza nu pot fi mulțumiți de locul ocupat la finele turului. Lipsa de experiență a majorității jucătorilor și unele greșeli personale au făcut ca echipa „petrolistă" să piardă câteva jocuri ce în alte condiții nu le-ar fi cedat. Acest -2 „la adevăr" al pecanilor nu e un semn prea mare de îngrijorare, dar nea' Feri știe că poate scoate mai mult de la acești tineri. Tocmai de aceea, continuă să-i țină în priză, cu antrenamente desfășurate la o intensitate ceva mai scăzută și unele jocuri amicale. Printre adversarii West Petromului până la sosirea vacanței, pe 15 decembrie, amintim Comera ori ACU Goldiș Arad.

Președintele „petroliștilor", Vasile Rad nu are emoții legate de menținerea echipei în al treilea eșalon valoric al fotbalului românesc, mizând pe profesionalismul lui Feri Tisza, care indiferent de lotul de jucători avut la dispoziție a făcut treabă bună.

Adunarea lotului și reluarea pregătirilor sunt programate pe 12 ianuarie, anul viitor.

D. Scridon

Telecom nu va avea parte de o iarnă prea liniștită

Terminând în plină zonă a „nisipurilor mișcătoare" turul de campionat în Divizia C, UAV Telecom Arad nu va avea parte de o iarnă prea liniștită. Aflată deja în vacanță, gruparea prezidată de Gheorghe Marinca trebuie să iasă neapărat pe „piață", căci altfel există riscul ca din vară să intre în ograda col (r) Sălăjan. **„În funcție și de jucătorii care vor fi solicitați de cluburi cu posibilități superioare nouă, ne vom orienta pentru o viitoare campanie de achiziții. Dacă vom rămâne în aceeași formulă am mai avea nevoie doar de vreo 3-4 fotbaliști pentru a fi liniștiți la primăvară. Oricum, eu sunt încrezător că această echipă nu are cum să-și piardă locul în Divizia C."** - ne-a spus antrenorul „telefoniștilor", Marius Grad.

Până la sfârșitul anului Mitu et. comp mai au de încasat un salariu și o primă de Sărbători, urmând să se apuce din nou de treabă la mijlocul lunii ianuarie a lui 2004.

C. Mnerie

Spre finalul sezonului

Un meci amical pentru Şiria

Divizionara C Șiriana Șiria nu a încheiat încă sezonul, antrenorul Gigi Cameniță preferând să țină echipă în „priză", până pe data de 15 decembrie, atunci când se intră în vacanță.

Ieri, formația de la poalele Cetății a disputat ultimul meci al sezonului, unul amical, în compania Selecționatei AJF, „Under 21". A câștigat clar, cu 7-1, echipa antrenată de Cameniță.

Reluarea pregătirilor este programată pentru data de 19 ianuarie 2004, dar până atunci se va lucra la strategia clubului, având în vedere că situația în clasament nu este una satisfăcătoare.

Leo Sfâra

Fotbal - Divizia A

Dinamo, campioană de toamnă

Clasament

1. Dinamo	15	10	2	3	38-19	32	(+11)
2. Steaua	15	9	5	1	23-6	32	(+8)
3. Rapid	15	8	5	2	25-15	29	(+8)
4. Craiova	15	6	5	4	18-15	23	(-1)
5. Apulum	15	6	4	5	16-21	22	(+1)
6. Oțelul	15	5	5	5	13-13	20	(-4)
7. Poli AEK	15	4	8	3	14-15	20	(-1)
8. Farul	15	5	4	6	21-23	19	(-8)
9. Național	15	5	4	6	18-20	19	(-5)
10. Brașov	15	5	3	7	20-27	18	(-6)
11. Bacău	15	4	5	6	18-27	17	(-7)
12. Argeș	15	4	4	7	17-16	16	(-5)
13. Gloria	15	4	4	7	18-26	16	(-8)
14. FC Oradea	15	4	3	8	21-21	15	(-6)
15. Ceahlăul	15	4	3	8	16-28	15	(-6)
16. Petrolul	15	3	4	8	16-20	13	(-8)

Rezultatele ultimei etape a turului: Gloria Bistrița - Poli AEK Timișoara 1-1, FC Brașov - FC Oradea 2-1, FCM Bacău - Oțelul Galați 1-0, Rapid - FC Argeș 1-0, Dinamo - Ceahlăul Piatra Neamț 7-0, „U" Craiova - FC Național 1-0, Petrolul Ploiești - Apulum Alba Iulia 0-2, Farul Constanța - Steaua 2-1.

Fotbal - Divizia D

Mailatul a ieşit din „horă"

În meciul restanță care a tras cortina peste turul campionatului Diviziei D la fotbal, Voința Mailat a învins cu 4-2 pe Crișul Chișineu Criș. În urma acestui rezultat, trupa lui „Ole" Roșca a ieșit din „hora" retrogradării, având parte de o vacanță liniștită. Iată și clasamentul după prima jumătate a sezonului în „D"- ul arădean:

1. Nădlac	14	11	1	2	31-9	34	(+10)
2. Gloria	14	9	4	1	33-12	31	(+10)
3. Comera	14	6	4	4	31-18	22	(+4)
4. UTA II	14	5	7	2	17-10	22	(+1)
5. Zădăreni	14	6	3	5	20-17	21	(0)
6. Criș	14	5	5	4	25-26	20	(+2)
7. Beliu	14	5	4	5	22-21	19	(-2)
8. Pâncota	14	4	6	4	22-13	18	(0)
9. Mailat	14	5	3	6	21-34	18	(-6)
10. Vinga	14	4	5	5	30-19	17	(-4)
11. Macea*	14	5	3	6	16-20	15	(-6)
12. Romvest	14	3	5	6	19-20	14	(-10)
13. Iratoșu	14	4	2	8	15-40	14	(-7)
14. Bârzava	14	3	3	8	19-36	12	-9)
15. Lipova	14	1	3	10	9-35	6	(-15)

*- echipă penalizată cu trei puncte

● Vulturii Socodor a fost exclusă din campionat.

Angajează

- Economişti
- Jurişti
- Ingineri
- Arhitecți
- Proiectanți, cu cunoştințe în Autocad
- Personal cu studii superioare cunoscători de limbi străine
- Confecționere

C.V. depus la sediul societății.

Pentru merite deosebite se acordă tichete cadou.

Teba Industries
www.tebaindustries.com

Analizele la angajare sunt suportate de societate

2900 Arad, Str. Patria, J02/2108/1994, CUI R 6785611, tel. 004 0257 280343, fax. 004 0257 280701, e-mail tebaindustries@rdsar.ro

(c.735/2003)

Numai prin S.C. IATSA S.A. ARAD dealer autorizat
Calea Timişorii 127 tel/fax: 287.366, 278.950, mobil 0744.618.140

DACIA

Super Ofertă
CREDIT DACIA
pentru toate modelele

Cu AVANS 0% credite pentru toată gama Dacia

avans 30% fără GIRANŢI!

- experienţă, amabilitate, seriozitate, profesionalism
- tinichigerie, vopsitorie, mecanică
- vânzări la preţ de fabrică autoturisme: cash, rate, leasing
- piese de schimb de origine, suprastructuri
- inspecţii tehnice periodice

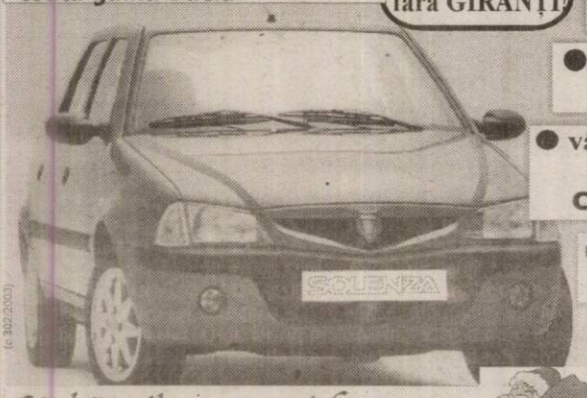

Sărbătorile sunt mai frumoase alături de Dacia Solenza

reducere 400 Euro

(C.A.302/2003)

LA NOI MERITĂ SĂ FACI CUMPĂRĂTURI DE SĂRBĂTORI!

În perioada 5 - 20 decembrie 2003, pentru cumpărături mai mari de 5.000.000 lei se acordă o reducere de 5 %.

Şi eu îmi fac cumpărăturile la:

S.C. INSTAL IMPEX S.R.L.
ARAD, STR. ANDREI ŞAGUNA 29
Tel./Fax: 0257/211 292; 213 172

☞ PACHETE PROMOŢIONALE ÎN CAZUL ACHIZIŢIONĂRII DE MICROCENTRALE PE GAZ SAU CAZANE CU COMBUSTIBIL SOLID*

*Detalii în magazin.

(C.A.581/2003)

ATENŢIE AGRICULTORI!

PROD AGRO BIAN

SC PRODAGRO BIAN SRL Arad strada Bicaz nr. 6, Tel.:0257/288.306, vinde la depozitul firmei din Aradul Nou, numai în luna decembrie produse la **preţuri de sărbători**, cu reducere 10 - 12 %:

* ERBICIDE: GUARDIAN, HARNESS, PANTERA, BUCTRIL UNIVERSAL, MUSTANG, ROUNDUP, ICEDIN

* FUNGICIDE: PIATRĂ VÂNĂTĂ, FOLICUR BT, GRANIT, PATAFOL, TANGO SUPER, TOPAS

* INSECTICIDE, ACARICIDE: ACTELLIC, CARBETOX, CONFIDOR, FASTAC, PYRINEX, REGENT, RELDAN, OMITE, SINORATOX 35

* ÎNGRĂŞĂMINTE FOLIARE: POLY FEED, NITROPHOSKA

* ÎNGRĂŞĂMINTE CHIMICE COMPLEXE ŞI AZOTAT DE AMONIU

Angajăm personal cu studii medii sau superioare agronomice sau veterinare.

(C.A.581/2003)

ROMÂNIA - JUDEŢUL ARAD

CONSILIUL JUDEŢEAN ARAD

- PROIECT -

HOTĂRÂREA Nr.__ din____ 2003 cu privire la repartizarea pe unităţi administrativ-teritoriale a sumelor defalcate din unele venituri ale bugetului de stat pe anul 2004

Consiliul Judeţean Arad,

Având în vedere:

- *Prevederile Legii bugetului de stat pe anul 2004 nr.507/28.XI.2003;*
- *Prevederile Ordonanţei de Urgenţă a Guvernului României nr. 45/2003 privind finanţele publice locale;*
- *Prevederile Legii administraţiei publice locale nr.215/2001;*
- *Precizările Ministerului Finanţelor Publice nr.123333/04.12.2003 cu privire la elaborarea şi aprobarea bugetelor de venituri şi cheltuieli pe anul 2004;*
- *Referatul Direcţiei Economice cu privire la propunerile de repartizare pe unităţi administrativ-teritoriale a sumelor defalcate din unele venituri ale bugetului de stat pe anul 2004;*

În temeiul art.109 din Legea nr.215/2001 privind administraţia publică locală

H O T Ă R Ă Ş T E :

Art.1.- Se aprobă repartizarea pe unităţi administrativ-teritoriale a sumelor defalcate din impozitul pe venit pentru echilibrarea bugetelor locale - cod 34.02.02 - şi a sumelor alocate de consiliul judeţean din cota de 17 % din impozitul pe venit - cod 34.02.04 - potrivit anexei nr.1 la prezenta hotărâre.

Art.2.- Se aprobă repartizarea pe unităţi administrativ-teritoriale a sumelor defalcate din taxa pe valoarea adăugată pentru finanţarea cheltuielilor instituţiilor de învăţământ preuniversitar de stat, a creşelor şi a centrelor judeţene şi locale de consultanţă agricolă - cod 33.02.01 - şi a sumelor defalcate din taxa pe valoarea adăugată pentru subvenţionarea energiei termice livrate populaţiei - cod 33.02.02 - potrivit anexei nr.2 la prezenta hotărâre.

Art.3.- Se aprobă repartizarea a 85 % din sumele defalcate din impozitul pe venit şi din cota de 17 % la dispoziţia consiliului judeţean potrivit criteriilor stabilite prin Ordonanţa de Urgenţă a Guvernului nr.45/2003 privind finanţele publice locale şi a restului de 15 % potrivit criteriilor specifice aprobate prin Hotărârea Consiliului Judeţean Arad nr.175/28 noiembrie 2003, conform anexei nr.3 la prezenta hotărâre.

Art.4.- Numărul maxim de posturi finanţat pentru învăţământul preuniversitar de stat pe anul 2004 este de 7.012, din care pentru învăţământul special finanţat din bugetul propriu al consiliului judeţean 409 posturi, respectiv 6.603 posturi pentru învăţământul finanţat din bugetele locale. Inspectoratul Şcolar al Judeţului Arad va asigura încadrarea în numărul maxim de posturi aprobat prin Legea bugetului de stat pe anul 2004.

Art.5.- În bugetele de venituri şi cheltuieli pe anul 2004 ale instituţiilor publice, indiferent de sistemul de finanţare şi de subordonare se cuprind numai creditele aferente premiului anual pentru 2003. Cu excepţia instituţiilor publice finanţate integral din venituri proprii, celelalte instituţii publice indiferent de sistemul de finanţare şi de subordonare nu vor cuprinde credite pentru acordarea tichetelor de masă.

Art.6.- Categoriile de venituri şi cheltuieli care se prevăd în bugetele locale pe anul 2004 sunt cuprinse în anexa nr.9 a Legii bugetului de stat pe anul 2004 nr.507/2003.

Art.7.- Direcţia Economică a Consiliului Judeţean Arad va asigura comunicarea către consiliile locale a sumelor repartizate în prima zi după data aprobării prezentei hotărâri. Cu această ocazie se va transmite şi destinaţia sumelor repartizate pe baza criteriilor specifice.

Art.8.- În termen de 15 zile de la publicarea Legii bugetului de stat în Monitorul Oficial al României, ordonatorii principali de credite vor asigura definitivarea proiectului bugetelor locale şi publicarea acestora în presa locală sau afişarea la sediul unităţilor administrativ-teritoriale.

Prezenta hotărâre se comunică :

- **Prefecturii Judeţului Arad;**
- **Direcţiei Generale a Finanţelor Publice a Judeţului Arad;**
- **Inspectoratului Şcolar al Judeţului Arad;**
- **Trezoreriei Municipiului Arad;**
- **Direcţiei Economice a Consiliului Judeţean Arad.**

PREŞEDINTE,
Caius Parpală

AVIZAT,
SECRETAR GENERAL AL JUDEŢULUI
Ioan Silaghi

(continuare în pagina 15)

(urmare din pagina 14)

CONSILIUL JUDEȚEAN ARAD

Județul ARAD

Anexa nr. 1

REPARTIZAREA

pe unități administrativ-teritoriale a sumelor defalcate din impozitul pe venitul global și a cotei de 17% din impozitul pe venitul global pentru echilibrarea bugetelor locale în anul 2004

PROIECT

U/M = mii lei

Nr. Crt.	Denumirea unității administrativ-teritaoriale	TOTAL sume defalcate din impozitul pe venitul global	din care pentru:					TOTAL sume din cota de 17% din impozitul pe venitul global	TOTAL CUMULAT
			Protecție socială privind asigurarea ajutorului social, ajutorului pentru încălzirea locuințelor și susținerea sistemului de protecție a persoanelor cu handicap	Susținerea sistemului de protecția copilului	Cultură și culte	din care: Contribuții pentru personal neclerical	Sume defalcate din impozitul pe venit pentru echilibrare		
0	1	2=3+4+5+7	3	4	5=6	6	7	8	9=2+8
	Total județ din care:	**464.809.600**	**167.913.000**	**89.037.000**	**17.312.600**	**17.312.600**	**190.547.000**	**190.600.000**	**655.409.600**
A	CONSILIUL JUDEȚEAN	153.986.350	0	89.037.000	17.312.600	17.312.600	47.636.750	47.650.000	201.636.350
B	**Consilii locale, municipal, orășenești și comunale total din care:**	**310.823.250**	**167.913.000**	**0**	**0**	**0**	**142.910.250**	**142.950.000**	**453.773.250**
1	Municipiul Arad	38.317.620	22.280.000	0	0	0	16.037.620	16.042.080	54.359.700
C	**Total orașe din care:**	**56.387.050**	**41.172.000**	**0**	**0**	**0**	**15.215.050**	**15.219.290**	**71.606.340**
1	CHIȘINEU CRIȘ	6.401.080	4.633.000	0	0	0	1.768.080	1.768.570	8.169.650
2	CURTICI	5.085.430	3.224.000	0	0	0	1.861.430	1.861.940	6.947.370
3	INEU	13.633.370	10.600.000	0	0	0	3.033.370	3.034.240	16.667.610
4	LIPOVA	17.030.130	14.370.000	0	0	0	2.660.130	2.660.870	19.691.000
5	NĂDLAC	5.174.150	3.200.000	0	0	0	1.974.150	1.974.690	7.148.840
6	PÂNCOTA	4.159.950	2.290.000	0	0	0	1.869.950	1.870.480	6.030.430
7	SEBIȘ	4.902.940	2.855.000	0	0	0	2.047.940	2.048.500	6.951.440
D	**Total comune din care:**	**216.118.580**	**104.461.000**	**0**	**0**	**0**	**111.657.580**	**111.688.630**	**327.807.210**
1	ALMAȘ	3.076.660	1.320.000	0	0	0	1.756.660	1.757.140	4.833.800
2	APATEU	2.960.860	943.000	0	0	0	2.017.860	2.018.420	4.979.280
3	ARCHIȘ	2.789.240	1.339.000	0	0	0	1.450.240	1.450.640	4.239.880
4	BATA	1.109.750	219.000	0	0	0	890.750	890.990	2.000.740
5	BELIU	4.233.670	2.689.000	0	0	0	1.544.670	1.545.090	5.778.760
6	BIRCHIȘ	2.195.900	743.000	0	0	0	1.452.900	1.453.310	3.649.210
7	BÂRSA	2.065.510	1.023.000	0	0	0	1.042.510	1.042.800	3.108.310
8	BÂRZAVA	3.275.780	1.169.000	0	0	0	2.106.780	2.107.370	5.383.150
9	BOCSIG	3.439.720	1.642.000	0	0	0	1.797.720	1.798.230	5.237.950
10	BRAZII	1.955.790	663.000	0	0	0	1.292.790	1.293.150	3.248.940
11	BUTENI	3.814.880	2.213.000	0	0	0	1.601.880	1.602.320	5.417.200
12	CĂRAND	1.468.240	561.000	0	0	0	907.240	907.500	2.375.740
13	CERMEI	3.001.770	1.495.000	0	0	0	1.506.770	1.507.180	4.508.950
14	CHISINDIA	2.823.160	1.358.000	0	0	0	1.465.160	1.465.560	4.288.720
15	CONOP	3.866.370	1.804.000	0	0	0	2.062.370	2.062.950	5.929.320
16	COVĂSÂNȚ	1.794.140	1.196.000	0	0	0	598.140	598.300	2.392.440
17	CRAIVA	4.559.990	2.510.000	0	0	0	2.049.990	2.050.570	6.610.560
18	DEZNA	1.381.220	406.000	0	0	0	975.220	975.500	2.356.720
19	DIECI	1.956.090	696.000	0	0	0	1.260.090	1.260.440	3.216.530
20	FELNAC	4.489.720	2.748.000	0	0	0	1.741.720	1.742.200	6.231.920
21	FÂNTÂNELE	2.947.800	1.151.000	0	0	0	1.796.800	1.797.300	4.745.100
22	GHIOROC	1.976.650	896.000	0	0	0	1.080.650	1.080.950	3.057.600
23	GRĂNICERI	3.042.420	1.338.000	0	0	0	1.704.420	1.704.890	4.747.310
24	GURAHONT	4.417.920	1.733.000	0	0	0	2.684.920	2.685.670	7.103.590
25	HĂLMAGIU	3.341.950	1.603.000	0	0	0	1.738.950	1.739.430	5.081.380
26	HĂLMĂGEL	3.581.740	2.205.000	0	0	0	1.376.740	1.377.120	4.958.860
27	HĂȘMAȘ	2.668.160	1.459.000	0	0	0	1.209.160	1.209.500	3.877.660
28	IGNEȘTI	1.304.900	307.000	0	0	0	997.900	998.170	2.303.070
29	IRATOȘU	1.255.410	510.000	0	0	0	745.410	745.610	2.001.020
30	LIVADA	1.300.310	843.000	0	0	0	457.310	457.440	1.757.750
31	MACEA	3.991.810	2.213.000	0	0	0	1.778.810	1.779.300	5.771.110
32	MIȘCA	6.159.760	4.340.000	0	0	0	1.819.760	1.820.270	7.980.030
33	MONEASA	1.092.750	210.000	0	0	0	882.750	883.000	1.975.750
34	OLARI	2.454.770	1.462.000	0	0	0	992.770	993.040	3.447.810
35	PĂULIȘ	4.290.180	1.596.000	0	0	0	2.694.180	2.694.920	6.985.100
36	PECICA	9.747.540	6.093.000	0	0	0	3.654.540	3.655.550	13.403.090
37	PEREGU MARE	1.669.530	500.000	0	0	0	1.169.530	1.169.850	2.839.380
38	PETRIȘ	2.300.200	768.000	0	0	0	1.532.200	1.532.630	3.832.830
39	PILU	2.400.720	1.712.000	0	0	0	688.720	688.920	3.089.640
40	PLEȘCUȚA	2.025.530	717.000	0	0	0	1.308.530	1.308.890	3.334.420
41	SĂVÂRȘIN	3.021.950	689.000	0	0	0	2.332.950	2.333.600	5.355.550
42	SECUSIGIU	4.735.480	2.253.000	0	0	0	2.482.480	2.483.170	7.218.650
43	SELEUȘ	2.176.850	476.000	0	0	0	1.700.850	1.701.330	3.878.180
44	SEMLAC	5.405.710	3.822.000	0	0	0	1.583.710	1.584.150	6.989.860
45	SINTEA MARE	5.536.400	3.518.000	0	0	0	2.018.400	2.018.960	7.555.360
46	SÂNTANA	11.161.460	8.404.000	0	0	0	2.757.460	2.758.230	13.919.690
47	SOCODOR	2.411.040	1.130.000	0	0	0	1.281.040	1.281.390	3.692.430
48	ȘAGU	2.845.290	838.000	0	0	0	2.007.290	2.007.840	4.853.130
49	ȘEITIN	2.681.690	1.044.000	0	0	0	1.637.690	1.638.150	4.319.840
50	ȘEPREUȘ	2.296.820	991.000	0	0	0	1.305.820	1.306.190	3.603.010
51	ȘICULA	3.417.760	1.164.000	0	0	0	2.253.760	2.254.390	5.672.150
52	ȘILINDIA	1.473.580	269.000	0	0	0	1.204.580	1.204.910	2.678.490
53	ȘIMAND	4.192.300	2.607.000	0	0	0	1.585.300	1.585.740	5.778.040
54	ȘIRIA	6.050.030	3.573.000	0	0	0	2.477.030	2.477.720	8.527.750
55	ȘIȘTAROVĂȚ	865.400	41.000	0	0	0	824.400	824.620	1.690.020
56	ȘOFRONEA	1.070.970	315.000	0	0	0	755.970	756.190	1.827.160
57	TAUȚ	3.983.390	1.163.000	0	0	0	2.820.390	2.821.170	6.804.560
58	TÂRNOVA	5.553.110	2.205.000	0	0	0	3.348.110	3.349.050	8.902.160
59	USUSĂU	2.169.020	720.000	0	0	0	1.449.020	1.449.430	3.618.450
60	VĂRĂDIA DE MUREȘ	2.096.310	741.000	0	0	0	1.355.310	1.355.690	3.452.000
61	VINGA	4.318.310	1.630.000	0	0	0	2.688.310	2.689.060	7.007.370
62	VÂRFURILE	3.916.630	1.610.000	0	0	0	2.306.630	2.307.280	6.223.910
63	VLADIMIRESCU	4.398.580	2.057.000	0	0	0	2.341.580	2.342.230	6.740.810
64	ZĂBRANI	4.745.240	1.175.000	0	0	0	3.570.240	3.571.240	8.316.480
65	ZĂRAND	2.983.180	1.659.000	0	0	0	1.324.180	1.324.540	4.307.720
66	ZERIND	1.781.080	842.000	0	0	0	939.080	939.350	2.720.430
67	ZIMANDUL NOU	2.602.490	1.132.000	0	0	0	1.470.490	1.470.900	4.073.390

(continuare în pagina 16)

(urmare din pagina 15)

CONSILIUL JUDEȚEAN ARAD

Județul ARAD

Anexa nr. 2

REPARTIZAREA

pe unități administrativ-teritoriale a sumelor defalcate din taxa pe valoarea adăugată pe anul 2004

PROIECT

U/M = mii lei

Nr. Crt.	Denumirea unității administrativ-teritaoriale	TOTAL sume defalcate din TVA pentru finanțarea cheltuielilor instituțiilor de învățământ preuniversitar de stat, creșe și centre de consultanță agricolă	din care pentru:							
			Învățământ preuniversitar de stat	din care pentru:					Creșe	Centre de consultanță agricolă
				Învățământ special	Produse lactate și de panificație	Bugete locale: municipal, orășenești și comunale	din care:			
							Finanțarea cheltuielilor de personal	Burse pentru elevi și obiecte de inventar		
0	1	2=3+9+10	3=4+5+6	4	5	6=7+8	7	8	9	10
	Total județ din care:	**759.448.000**	**752.792.000**	**47.014.000**	**42.337.000**	**663.441.000**	**657.860.000**	**5.581.000**	**2.046.000**	**4.610.000**
A	CONSILIUL JUDEȚEAN	93.961.000	89.351.000	47.014.000	42.337.000	0	0	0	0	4.610.000
B	**Consilii locale, municipal, orășenești și comunale total din care:**	**665.487.000**	**663.441.000**	**0**	**0**	**663.441.000**	**657.860.000**	**5.581.000**	**2.046.000**	**0**
1	MUNICIPIUL ARAD	301.854.100	300.360.100	0	0	300.360.100	299.520.000	840.100	1.494.000	0
C	**Total orașe din care:**	**103.343.940**	**102.914.940**	**0**	**0**	**102.914.940**	**102.280.000**	**634.940**	**429.000**	**0**
1	CHIȘINEU CRIȘ	17.248.540	17.248.540	0	0	17.248.540	17.180.000	68.540	0	0
2	CURTICI	9.821.690	9.821.690	0	0	9.821.690	9.800.000	21.690	0	0
3	INEU	19.498.110	19.069.110	0	0	19.069.110	18.950.000	119.110	429.000	0
4	LIPOVA	20.752.800	20.752.800	0	0	20.752.800	20.670.000	82.800	0	0
5	NĂDLAC	12.272.780	12.272.780	0	0	12.272.780	12.260.000	12.780	0	0
6	PĂNCOTA	9.298.570	9.298.570	0	0	9.298.570	9.270.000	28.570	0	0
7	SEBIȘ	14.451.450	14.451.450	0	0	14.451.450	14.150.000	301.450	0	0
D	**Total comune din care:**	**260.288.960**	**260.165.960**	**0**	**0**	**260.165.960**	**256.060.000**	**4.105.960**	**123.000**	**0**
1	ALMAȘ	3.406.550	3.406.550	0	0	3.406.550	3.333.500	73.050	0	0
2	APATEU	4.564.880	4.564.880	0	0	4.564.880	4.538.000	26.880	0	0
3	ARCHIȘ	2.496.280	2.496.280	0	0	2.496.280	2.429.500	66.780	0	0
4	BATA	1.043.380	1.043.380	0	0	1.043.380	1.002.000	41.380	0	0
5	BELIU	5.787.210	5.787.210	0	0	5.787.210	5.737.000	50.210	0	0
6	BIRCHIȘ	3.317.100	3.317.100	0	0	3.317.100	3.275.000	42.100	0	0
7	BÂRSA	2.081.760	2.081.760	0	0	2.081.760	2.023.500	58.260	0	0
8	BÂRZAVA	2.560.090	2.560.090	0	0	2.560.090	2.472.500	87.590	0	0
9	BOCSIG	3.192.540	3.192.540	0	0	3.192.540	3.110.500	82.040	0	0
10	BRAZII	2.816.420	2.816.420	0	0	2.816.420	2.752.000	64.420	0	0
11	BUTENI	3.793.120	3.793.120	0	0	3.793.120	3.753.000	40.120	0	0
12	CĂRAND	1.735.740	1.735.740	0	0	1.735.740	1.717.000	18.740	0	0
13	CERMEI	3.510.750	3.510.750	0	0	3.510.750	3.385.000	125.750	0	0
14	CHISINDIA	1.577.450	1.577.450	0	0	1.577.450	1.553.500	23.950	0	0
15	CONOP	2.999.320	2.999.320	0	0	2.999.320	2.881.000	118.320	0	0
16	COVĂSÂNȚ	3.027.710	3.027.710	0	0	3.027.710	3.003.500	24.210	0	0
17	CRAIVA	3.481.120	3.481.120	0	0	3.481.120	3.434.000	47.120	0	0
18	DEZNA	1.677.800	1.677.800	0	0	1.677.800	1.656.000	21.800	0	0
19	DIECI	2.181.260	2.181.260	0	0	2.181.260	2.127.500	53.760	0	0
20	FELNAC	5.919.600	5.919.600	0	0	5.919.600	5.887.000	32.600	0	0
21	FÂNTÂNELE	6.062.420	5.939.420	0	0	5.939.420	5.906.000	33.420	123.000	0
22	GHIOROC	5.756.040	5.756.040	0	0	5.756.040	5.718.000	38.040	0	0
23	GRĂNICERI	3.200.280	3.200.280	0	0	3.200.280	3.048.000	152.280	0	0
24	GURAHONȚ	9.713.470	9.713.470	0	0	9.713.470	9.578.000	135.470	0	0
25	HĂLMAGIU	4.708.600	4.708.600	0	0	4.708.600	4.602.000	106.600	0	0
26	HĂLMĂGEL	1.786.420	1.786.420	0	0	1.786.420	1.741.500	44.920	0	0
27	HĂȘMAȘ	2.057.700	2.057.700	0	0	2.057.700	2.023.500	34.200	0	0
28	IGNEȘTI	536.130	536.130	0	0	536.130	512.500	23.630	0	0
29	IRATOȘU	2.878.740	2.878.740	0	0	2.878.740	2.867.500	11.240	0	0
30	LIVADA	1.991.800	1.991.800	0	0	1.991.800	1.962.500	29.300	0	0
31	MACEA	5.639.380	5.639.380	0	0	5.639.380	5.592.500	46.880	0	0
32	MIȘCA	3.701.740	3.701.740	0	0	3.701.740	3.618.000	83.740	0	0
33	MONEASA	1.640.600	1.640.600	0	0	1.640.600	1.620.000	20.600	0	0
34	OLARI	2.550.340	2.550.340	0	0	2.550.340	2.507.000	43.340	0	0
35	PĂULIȘ	4.521.220	4.521.220	0	0	4.521.220	4.446.500	74.720	0	0
36	PECICA	13.608.190	13.608.190	0	0	13.608.190	13.473.000	135.190	0	0
37	PEREGU MARE	1.616.960	1.616.960	0	0	1.616.960	1.587.500	29.460	0	0
38	PETRIȘ	1.722.570	1.722.570	0	0	1.722.570	1.668.000	54.570	0	0
39	PILU	2.062.340	2.062.340	0	0	2.062.340	2.006.500	55.840	0	0
40	PLEȘCUȚA	1.925.960	1.925.960	0	0	1.925.960	1.888.500	37.460	0	0
41	SĂVĂRȘIN	4.247.500	4.247.500	0	0	4.247.500	4.165.500	82.000	0	0
42	SECUSIGIU	5.624.280	5.624.280	0	0	5.624.280	5.584.500	39.780	0	0
43	SELEUȘ	3.354.130	3.354.130	0	0	3.354.130	3.316.000	38.130	0	0
44	SEMLAC	3.116.260	3.116.260	0	0	3.116.260	3.091.500	24.760	0	0
45	SINTEA MARE	3.739.710	3.739.710	0	0	3.739.710	3.605.000	134.710	0	0
46	SÂNTANA	19.906.850	19.906.850	0	0	19.906.850	19.585.000	321.850	0	0
47	SOCODOR	2.445.710	2.445.710	0	0	2.445.710	2.379.000	66.710	0	0
48	ȘAGU	4.486.030	4.486.030	0	0	4.486.030	4.447.500	38.530	0	0
49	ȘEITIN	2.483.660	2.483.660	0	0	2.483.660	2.460.500	23.160	0	0
50	ȘEPREUȘ	2.406.320	2.406.320	0	0	2.406.320	2.312.000	94.320	0	0
51	ȘICULA	5.030.380	5.030.380	0	0	5.030.380	4.998.000	32.380	0	0
52	ȘILINDIA	1.198.610	1.198.610	0	0	1.198.610	1.186.000	12.610	0	0
53	ȘIMAND	4.282.930	4.282.930	0	0	4.282.930	4.155.000	127.930	0	0
54	ȘIRIA	9.073.700	9.073.700	0	0	9.073.700	8.953.000	120.700	0	0
55	ȘIȘTAROVĂȚ	234.820	234.820	0	0	234.820	233.500	1.320	0	0
56	ȘOFRONEA	2.212.680	2.212.680	0	0	2.212.680	2.196.000	16.680	0	0
57	TAUȚ	2.133.180	2.133.180	0	0	2.133.180	2.096.500	36.680	0	0
58	TÂRNOVA	6.767.780	6.767.780	0	0	6.767.780	6.701.000	66.780	0	0
59	USUSĂU	1.878.260	1.878.260	0	0	1.878.260	1.835.000	43.260	0	0
60	VĂRĂDIA DE MUREȘ	2.286.730	2.286.730	0	0	2.286.730	2.244.500	42.230	0	0
61	VINGA	6.053.600	6.053.600	0	0	6.053.600	5.995.500	58.100	0	0
62	VÂRFURILE	3.835.540	3.835.540	0	0	3.835.540	3.785.000	50.540	0	0
63	VLADIMIRESCU	10.737.760	10.737.760	0	0	10.737.760	10.659.000	78.760	0	0
64	ZĂBRANI	4.647.800	4.647.800	0	0	4.647.800	4.564.500	83.300	0	0
65	ZĂRAND	2.780.570	2.780.570	0	0	2.780.570	2.674.000	106.570	0	0
66	ZERIND	1.767.470	1.767.470	0	0	1.767.470	1.726.000	41.470	0	0
67	ZIMANDUL NOU	4.705.720	4.705.720	0	0	4.705.720	4.673.000	32.720	0	0

NOTĂ: Sumele defalcate din taxa pe valoarea adăugată pentru subvenționarea energiei termice în anul 2004 se repartizează după cum urmează:

TOTAL din care:	**180.711.000 mii lei**
CHIȘINEU CRIȘ	665.000 mii lei
INEU	1.665.000 mii lei
SEBIȘ	146.000 mii lei
ARAD	178.235.000 mii lei

(continuare în pagina 17)

(urmare din pagina 16)

CONSILIUL JUDEȚEAN ARAD

Județul ARAD

Anexa nr. 3

REPARTIZAREA

pe baza criteriilor a sumelor defalcate din impozitul pe venitul global pentru echilibrarea bugetelor locale și a sumelor din cota de 17% pentru echilibrarea bugetelor locale în anul 2004

PROIECT

Nr. Crt.	Denumirea unității administrativ-teritoriale	TOTAL sume defalcate din impozitul pe venit pentru echilibrare	TOTAL sume din cota de 17% din impozitul pe venit pentru echilibrare	TOTAL CUMULAT	din care criteriul:								
					Capacitate financiară -30%-	Număr locuitori -25%-	Suprafața unităților administrativ-teritoriale -30%-	Criterii specifice -15%-	din care criteriul:				
									Asigurarea funcționalității Consiliilor locale și a instituțiilor subordonate	Instituții de sănătate și protecție socială	Învățământ	Întreținere și reparații drumuri comunale	Situații speciale
0	1	2	3	4=2+3	5	6	7	8=sum(9:13)	9	10	11	12	13
	Total județ din care:	**190.547.000**	**190.600.000**	**381.147.000**	x	x	x	x	x	x	x	x	x
A	CONSILIUL JUDEȚEAN	47.636.750	47.650.000	95.286.750	x	x	x	x	x	x	x	x	x
B	Consilii locale, municipal, orășenești și comunale TOTAL din care:	142.910.250	142.950.000	285.860.250	85.758.080	71.465.060	85.758.080	42.879.030	5.789.740	8.500.000	10.229.290	14.860.000	3.500.000
1	Municipiul Arad	16.037.620	16.042.080	32.079.700	2.388.650	26.749.130	2.941.920	0	0	0	0	0	0
C	**Total orșe din care:**	**15.215.050**	**15.219.290**	**30.434.340**	**4.065.190**	**9.471.140**	**8.129.010**	**8.769.000**	**0**	**4.100.000**	**1.400.000**	**1.469.000**	**2.100.000**
1	CHIȘINEU ORIȘ	1.768.080	1.768.570	3.536.650	301.660	1.290.990	1.294.000	650.000	0	400.000	250.000	0	0
2	CURTICI	1.861.430	1.861.940	3.723.370	350.970	1.505.360	1.117.040	750.000	0	0	150.000	0	600.000
3	INEU	3.033.370	3.034.240	6.067.610	442.340	1.581.240	1.294.030	2.750.000	0	2.000.000	150.000	100.000	500.000
4	LIPOVA	2.660.130	2.660.870	5.321.000	748.360	1.740.620	1.482.020	1.350.000	0	1.200.000	150.000	0	0
5	NĂDLAC	1.974.150	1.974.690	3.948.840	865.830	1.262.050	1.470.960	350.000	0	0	350.000	0	0
6	PÂNCOTA	1.869.950	1.870.480	3.740.430	870.180	1.114.240	741.010	1.015.000	0	0	150.000	865.000	0
7	SEBIȘ	2.047.940	2.048.500	4.096.440	485.850	976.640	729.950	1.904.000	0	500.000	200.000	204.000	1.000.000
D	**Total comune din care:**	**111.657.580**	**111.688.630**	**223.346.210**	**79.304.240**	**35.244.790**	**74.687.150**	**34.110.030**	**5.789.740**	**4.400.000**	**8.829.290**	**13.691.000**	**1.400.000**
1	ALMAȘ	1.756.660	1.757.140	3.513.800	1.837.540	465.410	895.850	315.000	0	0	100.000	215.000	0
2	APATEU	2.017.860	2.018.420	4.036.280	2.176.910	570.040	984.330	305.000	0	0	200.000	105.000	0
3	ARCHIȘ	1.450.240	1.450.640	2.900.880	638.130	262.350	752.070	1.248.330	598.330	0	150.000	500.000	0
4	BATA	890.750	890.990	1.781.740	432.190	189.760	884.790	275.000	0	0	0	275.000	0
5	BELIU	1.544.670	1.545.090	3.089.760	594.630	515.250	1.028.570	951.310	581.310	0	0	370.000	0
6	BIRCHIȘ	1.452.900	1.453.310	2.906.210	936.900	316.210	1.128.100	525.000	0	0	200.000	325.000	0
7	BÂRSA	1.042.510	1.042.800	2.085.310	1.021.020	299.180	575.110	190.000	0	0	100.000	90.000	0
8	BÂRZAVA	2.106.780	2.107.370	4.214.150	594.630	468.200	2.831.320	320.000	0	0	200.000	120.000	0
9	BOCSIG	1.797.720	1.798.230	3.595.950	2.066.690	549.770	829.490	150.000	0	0	100.000	50.000	0
10	BRAZII	1.292.790	1.293.150	2.585.940	588.820	219.940	1.327.180	450.000	0	0	300.000	150.000	0
11	BUTENI	1.601.880	1.602.320	3.204.200	710.650	538.930	1.072.810	881.810	81.810	0	800.000	0	0
12	CĂRAND	907.240	907.500	1.814.740	719.350	204.460	420.270	470.660	370.660	0	100.000	0	0
13	CERMEI	1.506.770	1.507.180	3.013.950	807.820	442.510	1.349.300	414.320	414.320	0	0	0	0
14	CHISINDIA	1.465.160	1.465.560	2.930.720	815.070	243.930	1.426.720	445.000	0	0	0	445.000	0
15	CONOP	2.062.370	2.062.950	4.125.320	932.550	361.400	2.101.370	730.000	0	0	100.000	630.000	0
16	COVĂSÂNT	598.140	598.300	1.196.440	185.640	411.240	420.270	179.290	0	0	179.290	0	0
17	CRAIVA	2.049.990	2.050.570	4.100.560	1.666.400	482.280	1.271.880	680.000	0	0	200.000	480.000	0
18	DEZNA	975.220	975.500	1.950.720	288.610	233.710	917.970	510.430	105.430	0	150.000	255.000	0
19	DIECI	1.260.090	1.260.440	2.520.530	978.960	271.480	940.090	330.000	0	0	100.000	230.000	0
20	FELNAC	1.741.720	1.742.200	3.483.920	778.810	802.210	829.490	1.073.410	277.410	0	100.000	96.000	600.000
21	FÂNTÂNELE	1.796.800	1.797.300	3.594.100	860.030	880.990	940.090	912.990	312.990	0	0	0	600.000
22	GHIOROC	1.080.650	1.080.950	2.161.600	690.350	629.320	541.930	300.000	0	0	300.000	0	0
23	GRĂNICERI	1.704.420	1.704.890	3.409.310	1.934.710	400.870	873.730	200.000	0	0	200.000	0	0
24	GURAHONȚ	2.684.920	2.685.670	5.370.590	359.680	696.800	1.869.110	2.445.000	0	1.400.000	50.000	995.000	0
25	HĂLMAGIU	1.738.950	1.739.430	3.478.380	1.257.420	551.930	929.030	740.000	0	0	50.000	690.000	0
26	HĂLMĂGEL	1.376.740	1.377.120	2.753.860	1.100.780	256.470	851.610	545.000	0	0	200.000	345.000	0
27	HĂȘMAȘ	1.209.160	1.209.500	2.418.660	819.420	225.970	973.270	400.000	0	0	100.000	300.000	0
28	IGNEȘTI	997.900	998.170	1.996.070	597.530	127.380	575.110	696.050	261.050	0	100.000	335.000	0
29	IRATOȘU	745.410	745.610	1.491.020	514.860	365.890	420.270	190.000	0	0	150.000	40.000	0
30	LIVADA	457.310	457.440	914.750	246.550	447.000	221.200	0	0	0	0	0	0
31	MACEA	1.778.810	1.779.300	3.558.110	1.737.470	953.270	807.370	60.000	0	0	0	60.000	0
32	MIȘCA	1.819.760	1.820.270	3.640.030	1.575.030	550.540	1.194.460	320.000	0	0	100.000	220.000	0
33	MONEASA	882.750	883.000	1.765.750	120.380	162.980	752.070	730.320	480.320	0	250.000	0	0
34	OLĂRI	992.770	993.040	1.985.810	755.610	299.800	552.990	377.410	227.410	0	50.000	100.000	0
35	PĂULIȘ	2.694.180	2.694.920	5.389.100	2.313.240	635.200	1.415.660	1.025.000	0	0	100.000	725.000	200.000
36	PECICA	3.654.540	3.655.550	7.310.090	523.560	2.015.350	2.621.180	2.150.000	0	2.000.000	150.000	0	0
37	PEREGU MARE	1.169.530	1.169.850	2.339.380	1.435.800	278.600	364.980	260.000	0	0	100.000	160.000	0
38	PETRIȘ	1.532.200	1.532.630	3.064.830	1.192.150	289.900	1.437.780	145.000	0	0	100.000	45.000	0
39	PILU	688.720	688.920	1.377.640	175.490	305.840	796.310	100.000	0	0	100.000	0	0
40	PLEȘCUȚA	1.308.530	1.308.890	2.617.420	382.880	231.550	873.730	1.129.260	619.260	0	100.000	410.000	0
41	SĂVÂRȘIN	2.332.950	2.333.600	4.666.550	561.270	509.830	2.300.450	1.295.000	0	900.000	200.000	195.000	0
42	SECUSIGIU	2.482.480	2.483.170	4.965.650	2.127.600	904.670	1.548.380	385.000	0	0	200.000	185.000	0
43	SELEUȘ	1.700.850	1.701.330	3.402.180	2.033.330	494.200	674.650	200.000	0	0	100.000	100.000	0
44	SEMLAC	1.583.710	1.584.150	3.167.860	1.363.290	586.600	917.970	300.000	0	0	100.000	200.000	0
45	SINTEA MARE	2.018.400	2.018.960	4.037.360	1.734.570	568.030	1.249.760	485.000	0	0	200.000	285.000	0
46	SÂNTANA	2.757.460	2.758.230	5.515.690	1.972.420	1.999.870	1.183.400	360.000	0	100.000	200.000	60.000	0
47	SOCODOR	1.281.040	1.281.390	2.562.430	642.490	353.820	1.316.120	250.000	0	0	0	250.000	0
48	ȘAGU	2.007.290	2.007.840	4.015.130	1.798.380	597.590	1.139.160	480.000	0	0	150.000	330.000	0
49	ȘEITIN	1.637.690	1.638.150	3.275.840	2.082.640	463.250	729.950	0	0	0	0	0	0
50	ȘEPREUȘ	1.305.820	1.306.190	2.612.010	1.279.170	381.370	641.470	310.000	0	0	200.000	110.000	0
51	ȘICULA	2.253.760	2.254.390	4.508.150	1.850.590	708.720	1.448.840	500.000	0	0	500.000	0	0
52	ȘILINDIA	1.204.580	1.204.910	2.409.490	429.290	148.430	763.130	1.068.640	603.640	0	100.000	365.000	0
53	ȘIMAND	1.585.300	1.585.740	3.171.040	1.215.360	639.690	1.105.990	210.000	0	0	100.000	110.000	0
54	ȘIRIA	2.477.030	2.477.720	4.954.750	1.979.670	1.259.880	1.515.200	200.000	0	0	100.000	100.000	0
55	ȘIȘTAROVĂȚ	824.400	824.620	1.649.020	179.840	58.820	1.360.360	50.000	0	0	50.000	0	0
56	ȘOFRONEA	755.970	756.190	1.512.160	677.290	397.780	387.090	50.000	0	0	50.000	0	0
57	ȚAUȚ	2.820.390	2.821.170	5.641.560	2.536.590	336.640	2.278.330	490.000	0	0	50.000	440.000	0
58	TÂRNOVA	3.348.110	3.349.050	6.697.160	2.935.420	967.350	2.289.390	505.000	0	0	100.000	405.000	0
59	UȘUȘĂU	1.449.020	1.449.430	2.898.450	625.080	215.290	1.493.080	565.000	0	0	150.000	415.000	0
60	VĂRĂDIA DE MUREȘ	1.355.310	1.355.690	2.711.000	838.280	327.660	1.305.060	240.000	0	0	0	240.000	0
61	VINGA	2.688.310	2.689.060	5.377.370	2.572.840	988.870	1.415.660	400.000	0	0	200.000	200.000	0
62	VÂRFURILE	2.306.630	2.307.280	4.613.910	1.831.740	511.070	1.681.100	590.000	0	0	100.000	490.000	0
63	VLADIMIRESCU	2.341.580	2.342.230	4.683.810	1.589.540	1.644.970	1.349.300	100.000	0	0	100.000	0	0
64	ZĂBRANI	3.570.240	3.571.240	7.141.480	4.445.190	691.230	1.305.060	700.000	0	0	300.000	400.000	0
65	ZĂRAND	1.324.180	1.324.540	2.648.720	918.040	413.870	785.250	531.560	431.560	0	100.000	0	0
66	ZERIND	939.080	939.350	1.878.430	391.580	226.900	685.710	574.240	424.240	0	100.000	50.000	0
67	ZIMANDUL NOU	1.470.490	1.470.900	2.941.390	1.328.480	694.480	818.430	100.000	0	0	100.000	0	0

(3781376)

MINISTERUL FINANȚELOR PUBLICE

D. G. F. P. Arad
A.F.P. Lipova
Str. N. Bălcescu nr. 5 localitatea Lipova

Dosar de executare nr. 25/1998
Anunțul privind vânzarea pentru bunuri mobile
Anul 2003 luna decembrie ziua 05
Licitația a III-a

În temeiul art. 97 alin. (2) din Ordonanța Guvernului nr. 61/2002 privind colectarea creanțelor bugetare se face cunoscut prin prezenta că în ziua de 18, luna decembrie, anul 2003, ora 11,00, în localitatea Lipova, str. N. Bălcescu nr. 5, se vor vinde prin licitație următoarele bunuri mobile, proprietatea debitorului S. C. D. P.V. V. Miniș, cu sediul în localitatea Ghioroc F. N., cod de înregistrare fiscală AR 3026722

Denumirea bunului mobil, descriere sumară (se vor indica drepturile reale și privilegiile care grevează bunurile, dacă este cazul):	Prețul de evaluare sau de pornire al licitației (lei)
Vin Cabernet Sauvignon (an 1978, 500 buc. sticle (0,7 l)	350.000/sticlă
Vin roșu de Miniș (an 1973, 300 buc. sticle 0,7 l)	500.000/sticla
Vin Cadarcă (an 1983, 800 buc., sticle 0,7 l	250.000/sticla
Vin Burgund (an 1983, 800 buc. sticle 0,7 l)	250.000/sticla
Vin Merlot (an 1982, 1000 buc. sticle 0,7 l)	300.000/sticla
Vin Merlot (an 1983, 500 buc. sticle 0,7 l)	250.000/sticla

Prețurile nu includ TVA și accize.

Invităm pe cei care pretind vreun drept asupra acestor bunuri să înștiințeze despre aceasta organul de executare înainte de data stabilită pentru vânzare.

Cei interesați în cumpărarea bunurilor sunt invitați să prezinte, până la termenul de vânzare sau, în cazul vânzării prin licitație, până în ziua precedentă termenului de vânzare, oferte de cumpărare, urmând să se prezinte la data stabilită pentru vânzare la locul fixat în acest scop. Ofertanții sunt obligați să prezinte, în cazul vânzării prin licitație, până în ziua precedentă termenului de vânzare, dovada depunerii taxei de participare, reprezentând 10% din prețul de pornire al licitației, în contul 50053519232 deschis la Trezoreria Lipova.

Informații suplimentare la telefon 0257/562.597 sau la sediul Administrației Publice a orașului Lipova - Compartimentul Colectare și Executare Silită.

Conducătorul organului de executare
Ritta Bota

(3761375)

Conectează-te și câștigă în rețeaua Versus!

La Orange ai acum o nouă generație de telefoane mobile cu ecran color și dacă te abonezi până la 31 decembrie primești lunar, pe viață, începând din prima lună, 15 minute de convorbiri naționale dacă alegi abonamentul de 4 USD sau 10 minute de convorbiri naționale dacă alegi abonamentele cu minute incluse sau Shared Minutes.
În plus ai:
- o opțiune gratuită, la alegere, în primele 3 luni de abonament
- un pachet PrePay de 6 USD
- 100 de mesaje scrise naționale gratuite / lună, în primele 2 luni de abonament
- 7 USD reducere (TVA inclus) la telefoanele Nokia 3510i, Sagem MIX-5m, Samsung C100, Siemens C60, dacă prezinți cuponul din presă sau pliant**

* Prețurile includ TVA. Ofertă valabilă în limita stocului disponibil. ** Detalii în magazine.

✓ Pentru orice tip de abonament Orange primești cadou un ceas de mână.

✓ Pentru abonamentele Orange cu Sagem MYX2 primești cadou o geacă de iarnă și o pereche de mănuși.

✓ În plus, poți câștiga cu lozul Versus o mașină de spălat.

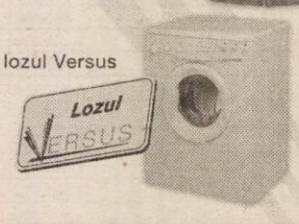

orange™

(3761214)

VERSUS partener Orange

diverta Carte, Muzica, IT&C, Papetarie

Magazine Arad		Telefon
Versus	Str. Cloșca, nr. 1	0257/228901
Diverta	Bd Revoluției, nr. 39-41, Complex Ziridava	

MINISTERUL FINANȚELOR PUBLICE

D. G. F. P. Arad - A. F. P. Lipova
Str. N. Bălcescu nr. 5
Localitatea Lipova

Dosar de executare nr. 139/04.06.2003
Anunțul privind vânzarea pentru bunuri mobile
Anul 2003 luna decembrie ziua 05
Licitația a II-a

În temeiul art. 97 alin. (2) din Ordonanța Guvernului nr. 61/2002 privind colectarea creanțelor bugetare, se face cunoscut prin prezenta că în ziua de 19, luna decembrie, anul 2003, ora 10, în localitatea Lipova, str. N. Bălcescu nr. 5, se vor vinde prin licitație următoarele bunuri mobile, proprietate a debitorului S. C. L & W SRL, cu sediul în localitatea Lipova, str. Lugojului F. N., cod de înregistrare fiscală R 6362247.

Nr. crt.	Denumirea bunului mobil, descriere sumară (se vor indica drepturile reale și privilegiile, dacă este cazul):	Buc.	Prețul de pornire al licitației (lei/buc.)	Valoare
1.	Calculatoare (procesor AMD-K6 350 Mhz, HDD 4 GB,64 MB RAM, CD ROM 48X, monitor 17'' Philips 107 E, modem 56 K, tastatura, mouse	3	3.487.400	10.462.200
2.	Calculatoare (procesor AMD-K6 350 MhzHDD 4 GB, 64 MB RAM, monitor 17'' Philips 107 E, modem 56 K, tastatură, mouse	10	3.080.000	30.800.000
3.	EPS	1	1.260.000	1.260.000
4.	Calculator (procesor INTEL PENTIUM III 500 Mhz, HDD 4 GB, 64 MB RAM, CD ROM 52X, monitor 17'' Philips 107 E, modem INTEL (R) 536 EPV 92, tastatură, mouse)	1	3.920.000	3.920.000
5.	Imprimantă EPSON FX 1180	1	2.135.700	2.135.700
6.	Imprimantă LEXMARK Optra S	1	2.235.800	2.235.800
7.	Imprimantă HP Laser Jet 5000 N	1	6.860.700	6.860.700
8.	Autoutilitară Dacia 1304, an fabric. 1999	1	45.781.680	45.781.680

Prețurile includ TVA.

Invităm pe cei care pretind vreun drept asupra acestor bunuri să înștiințeze despre aceasta organul de executare, înainte de data stabilită pentru vânzare.

Cei interesați în cumpărarea bunurilor sunt invitați să prezinte, până la termenul de vânzare sau, în cazul vânzării prin licitație, până în ziua precedentă termenului de vânzare, oferte de cumpărare, urmând să se prezinte la data stabilită pentru vânzare la locul fixat în acest scop. Ofertanții sunt obligați să prezinte, în cazul vânzării prin licitație, până în ziua precedentă termenului de vânzare, dovada depunerii taxei de participare, reprezentând 10% din prețul de pornire al licitației, în contul 50053519232 deschis la Trezoreria Lipova.

Informații suplimentare la telefon 0257/562597 sau la sediul Administrației Publice a orașului Lipova - Compartimentul Colectare și Executare Silită.

Conducătorul organului de executare Ritta Bota

(3761375)

s.c. **SABINA & CO** s.a.
(fost s.c. „TRICOUL ROȘU" s.a. ARAD)
și firmele la care aceasta este asociat majoritar

Angajează Confecționere textile cu sau fără calificare

Informații la sediul societății din Arad, str. Peneș Curcanul nr. 7 sau telefon 21.23.24 int. 142.

(4044447)

QUASAR

o companie puternică și în continuă dezvoltare, din domeniul importului, comercializării și distribuției de produse de larg consum cu o rețea de peste 25 de magazine specializate în zona de vest a țării

ANGAJEAZĂ

• REPREZENTANT VÂNZĂRI (electronice-electrocasnice)

Cerințe: Studii medii, abilități de comunicare, abilități de prezentare, cunoștințe temeinice de operare calculator.

Experiența în domeniu și domiciliul în ARAD constituie un avantaj.

SE OFERĂ:

Posibilitatea de a lucra într-o echipă tânără, într-un mediu modern, profesional și în plină dezvoltare;

Pachet de beneficii motivant și în acord cu performanțele realizate.

Persoanele care îndeplinesc cerințele de mai sus și doresc să-și depună candidatura pentru posturile scoase la concurs sunt rugate să trimită până cel târziu în 15/12/2003 **CV**-urile și **scrisorile de intenție** în care să se menționeze **postul solicitat,** prin poștă, fax sau e-mail, la:

Timișoara-300264, str. Divizia 9 Cavalerie (fosta Ialomița), nr.23, Bl.75, parter,
Tel/fax 0256-21.44.57, e-mail : jobs@ava.ro
Informații suplimentare despre companie puteți obține accesând site-ul www.quasar.ro

(C.A.585/2003)

EXPO ARAD INTERNAȚIONAL

Organizează

REVELION 2004!

Evenimentul anului la cele mai înalte standarde.

Rezervări la telefon 216.520.

2004 începe la Expo Arad Internațional!

(c.751/2003)

NOU NOU

Casa Luminii

Va ofera : podoabe si accesorii pentru sarbatorile de iarna import Germania

Pregatiti-va din timp pentru a aduce lumina si bucurie in casa si sufletul dumneavoastra cu ocazia sarbatorilor de iarna !

STOC LIMITAT

Bd. Revolutiei Nr. 52-54 tel. 253882
Aradul Nou – Calea Timisorii Nr. 44 tel. 287948

(c.597/2003)

Poly Bag Romania SRL *Produce și comercializează*

- **pungi de congelator**
  - prețuri avantajoase pentru distribuitori
- **saci polietilenă**
  - dimensiuni la cerere
- **folie polietilenă**
  - lățimi 300-900 mm; grosimi 0,002-0,150 mm
- **plase personalizate**
  - transparente, color, imprimante

Nou! **folie strech**

PREȚURI PROMOȚIONALE

Angajăm agent comercial

Arad, str. Câmpul Liniștii 1 (incinta Romania Combi)
tel-fax: 0257-275.787 / 206.444 - www.polybag.ro

(4044448)

PIASTRELLE LUGOJ SRL

Importator direct Italia - Spania
vinde en-gros și en-detail:

GRESIE pentru interior de la 155.000 LEI/mp.
GRESIE pentru exterior de la 225.000 LEI/mp.
FAIANȚĂ de la 150.000 LEI/mp.
PARCHET MELAMINAT 8 mm trafic intens.
Tapet, tavane false, robinetărie și accesorii.
TVA inclus.

ARAD,
Cl. Timișorii 50
Tel.: 287 630
Cl.Radnei 198 - 200
Tel.: 0257/ 369 133

IMAGINEA CASEI TALE!

(c.a.170/2003)

ASIBAN SA ASIGURARE - REASIGURARE

ASIGURAREA DE CARE AVEȚI NEVOIE !

Membrii fondatori:
BCR, BRD-GSG, CEC, Banca Transilvania, SC ISAF SA

Asigurări oferite:
auto CASCO și RCA, vehicule feroviare, de incendiu și alte pagube la bunuri, răspundere civilă legală și profesională, asigurări de persoane, medicale și pentru călătorii în străinătate.

Str. Caius Iacob, bloc R, parter, Arad
Telefoane: 25 47 46, 25 46 91, 0722 62 71 86

(c.684/2003)

Abonează-te la

ADEVĂRUL !

Cotidian independent Arad

PODELE LAMINATE

MATROS 2000

în peste **25** de culori,
cu folia izolantă de 3 mm GRATIS...
de la **165 000** lei/mp + TVA

LAMBRIURI MDF si PVC... de la **131 000** lei/mp + TVA

Tel.:0257 / 349 888 , 0744 755 786
Arad, C. A. Vlaicu nr. 28-32
(înainte de stadionul UTA-fosta școală de șoferi)

(c.679/2003)

Prețurile noastre te uimesc? Nu căuta ochelarii, prețul este mic!
Fă-ți un MEGA cadou de sărbători...şi primeşti bonusuri surpriză!

Sony VAIO Desktop PCG-W1!

NOU! Calculator compact + TV!
P4 2.8GHz,HDD160GB,
DVDRW,512MB RAM,
Display 17,1"
Rețea, modem,software licențiat!

1990 EUR +TVA!

Sony VAIO Notebook PCG-GRX616SP!

P4 Mobile 2.4GHz,HDD60GB,
DVDRW,1024MB RAM,
Display 16,1" UXGA+
Rețea,modem, software licențiat!

2390 EUR +TVA!
Plus alte variante de la 799 EUR +TVA!

MEGA PC EGRO

Barebone
numai 339 EUR+TVA!
Livrabil în orice configurație din stoc!

Piața Spitalului Bl. 2A - Parter
310031 Arad - România
tel. 0257-255900
e-mail: sales@ccw.arad.ro
La noi bucuria ta este mai mare!

Aparate foto digitale Sony, Olympus, Canon,Nikon de la 149 EUR+TVA!

Camere video digitale de la 479 EUR+TVA!

Calculatorul CCW "X-Mas"!
Numai 10.900.000 lei inclus TVA!

AMD Duron 1.4Ghz
MB MSI KM4M-L AGP8X
128MB DDRAM
FDD,HDD 20GB
CDROM 52X
Tastatură,mouse!

Plasmele noastre cresc! Acum şi 127 cm diagonală!
În plus sunt asortate cu sisteme Home Theatre!

Plasma Panasonic TH-42PWD5EX (106cm)	4190 EUR+TVA
Plasma Samsung PS-42P3S (106cm)	4290 EUR+TVA
Plasma Samsung PS-50P3H(127cm)	6990 EUR+TVA
Home Theatre Sony DAV-SC8	1099 EUR+TVA
Home Theatre Panasonic SC-HT 850	799 EUR+TVA
Home Theatre Panasonic SA-HT500	599 EUR+TVA
Home Theatre Kenwood DVT 6200	399 EUR+TVA
Home Theatre Hitachi HDC-170	359 EUR+TVA

Scannere şi imprimante de la 59 EUR +TVA!

(c.433/2003)

Pentru informații suplimentare vă așteptăm să ne vizitați!

Prețurile nu includ TVA și se convertesc în lei la cursul BNR din ziua plății

Restaurantul din incinta hotelului din Vama Nădlac

JACKSON HOTEL

vă oferă, cu ocazia Revelionului 2004

distracție maximă și surprize cu solistul de muzică de petrecere Romică Ștefan și formația sa.

Oferta cuprinde, de asemenea:
- pachet de servicii:
  masă festivă + cameră: 45 E/1 persoană
- pachet de servicii:
  masă festivă: 30 E/1 persoană.

Dumneavoastră alegeți!

INFORMAȚII LA TELEFONUL 206.227.

(698/2003)

Lia Ardelean vă urează „Sărbători fericite"

și un călduros „La mulți ani!"

COMERCIALIZAM
CEL MAI BOGAT SORTIMENT
DE MOBILA

CASA DE CULTURA A SINDICATELOR
P-TA GARII NR. 6 BLOC I
TEL: 235666 FAX:306099
ORAR zilnic 9 - 17 sâmbătă 9 -13

Lia Ardelean
1993~2003

10 ANI DE ACTIVITATE

(c. 326/2003)

MINISTERUL FINANȚELOR PUBLICE

Direcția Generală a Finanțelor Publice a Județului Arad
cu sediul în Bd. Revoluției nr. 79

organizează în data de 13.01.2004, orele 10,00, la sediul instituției

CONCURS PENTRU OCUPAREA URMĂTOARELOR FUNCȚII PUBLICE DE EXECUȚIE, VACANTE:

- **consilier superior cls. I**
  - studii superioare economice, vechime în specialitate de 5 ani - 4 posturi
- **inspector principal cls.I**
  - studii superioare economice, vechime în specialitate de 3 ani - 5 posturi
- **inspector asistent cls. I**
  - studii superioare economice, vechime în specialitate de 1 an - 14 posturi
- **inspector debutant cls.I**
  - studii superioare economice - 7 posturi
- **consilier juridic debutant cls. I**
  - studii superioare juridice - 3 posturi
- **expert principal cls. I**
  - studii superioare în specialitatea informatică - vechime în specialitate de 3 ani - 1 post
- **expert asistent cls. I**
  - studii superioare în specialitatea informatică - vechime în specialitate de 1 an - 1 post
- **expert debutant cls. I**
  - studii superioare în specialitatea informatică - 2 posturi
- **referent superior cls. III**
  - studii medii economice, vechime în specialitate de 5 ani - 1 post;
- **referent asistent cls. III**
  - studii medii economice, vechime în specialitate de 1 an - 1 post
- **referent debutant cls. III**
  - studii medii economice - 3 posturi

Data până la care se pot depune dosarele de înscriere este de 19.12.2003.

Informații și bibliografia pentru funcțiile publice scoase la concurs pot fi obținute la sediul D. G. F. P. a Județului Arad, la Serviciul Resurse Umane, telefon 280.633, int. 208.

(3761374)

POANTA ZILEI

CG & GC® Soluții integrate IT&C

UN CADOU LA ALEGERE PENTRU ORICE TIP DE ABONAMENT!

Filtre de cafea
Aparate foto
Casetofoane
Telefoane fixe

In limita stocului disponibil

CADOUL ZILEI

OFERTA CONNEX

10 luni de reduceri dacă te abonezi până la 31 decembrie:
- 50% reducere la abonament în primele 5 luni de contract
- 50% reducere pentru convorbirile în retea în următoarele 5 luni**.

*Preturile nu includ TVA si sunt valabile doar pentru conectare în reteaua Connex.
** Lunile 6-10 de contract, nu se aplică pentru abonamente cu minute incluse.

DEALER CONNEX

Str. Atelierelor nr. 5, Tel: 0241-694.020, e-mail: gsmconstanta@cg-gc.ro

www.cg-gc.ro 0722.55.77.99 www.gsm4all.ro

(3761347)

Vindem hârtie de împachetat
la sediul ziarului ADEVĂRUL
Bd. Revoluției nr. 81.

Penitenciarul de Maximă Siguranță Arad

Organizează concurs pentru ocuparea următoarelor posturi vacante:

- 1 post ofițer instructor

Condiții: - Absolvenți ai Facultății de Asistență Socială, cu diplomă de licență
- Vârsta maximă 35 ani,
- Bărbații să aibă serviciul militar îndeplinit
- Înălțimea minimă: 1,65 - femeile;
  1,70 m - bărbații.
- Să fie numai cetățeni români cu domiciliul stabil în România.
- Să nu fi săvârșit infracțiuni pentru care au suferit condamnări sau să se afle în curs de urmărire penală ori în curs de judecată.
- Să fie „apt din punct de vedere medical".

- 1 post de ofițer psiholog

Condiții:- Absolvenți ai unor instituții de învățământ superior, specializarea psihologie, psihosociologie sau psihologie-sociologie.
- Vârsta maximă 35 ani,
- Bărbații să aibă serviciul militar îndeplinit;
- Înălțimea minimă: 1,65 m - femeile;
  1,70 - bărbații
- Să fie numai cetățeni români cu domiciliul stabil în România;
- Să nu fi săvârșit infracțiuni pentru care au suferit condamnări sau să se afle în curs de urmărire penală ori în curs de judecată;
- Să fie „apt din punct de vedere medical".

Concursul va avea loc în perioada 18-23.12.2003 și va consta în următoarele probe: interviu (probă eliminatorie) în data de 18.12.2003, probă scrisă în data de 23.12.2003, iar testarea psihologică - pentru candidații declarați „admis" se va desfășura la o dată anunțată ulterior de către D.G.P.

Înscrierile pentru posturile scoase la concurs se fac la sediul unității din Municipiul Arad, Calea 6 Vânători, între orele 10,00 - 13,00, în perioada 08.12.-10.12.2003.

Comandantul unității

MINISTERUL FINANȚELOR PUBLICE

D. G. F. P. Arad - A.F.P. Lipova
Str. N. Bălcescu nr. 5 localitatea Lipova

Dosar de executare nr. 25/1998

Anunțul privind vânzarea pentru bunuri mobile
Anul 2003 luna decembrie ziua 05
Licitația I-a

În temeiul art. 97 alin.(2) din Ordonanța Guvernului nr. 61/2002 privind colectarea creanțelor bugetare, se face cunoscut prin prezenta că în ziua de 18, luna decembrie, anul 2003, ora 10,00, în localitatea Lipova, str. N. Bălcescu nr. 5, se vor vinde prin licitație următoarele bunuri mobile, proprietatea debitorului S. C. D. P. V. V. Miniș, cu sediul în localitatea Ghioroc, F. N., jud. Arad, cod de înregistrare fiscală AR 3026722

Denumirea bunului mobil, descriere sumară: (se vor indica drepturile reale și privilegiile care grevează bunurile, dacă este cazul):	Prețul de evaluare sau de pornire al licitației (lei)
Vin Fetească Regală an producție 2003: cantitate 58.096 litri; alcool 11% vol. alc.	16.000/litru
Vin Mustoasă de Măderat an producție 2003; cantitate 58.097 litri; alcool 10,6% vol. alc. (se recomandă și pentru producerea șampaniei)	15.000/litru

Prețurile includ TVA și accize.

Invităm pe cei care pretind vreun drept asupra acestor bunuri să înștiințeze despre aceasta organul de executare, înainte de data stabilită pentru vânzare.

Cei interesați în cumpărarea bunurilor sunt învitați să prezinte până la termenul de vânzare sau, în cazul vânzării prin licitație, până în ziua precedentă termenului de vânzare, oferte de cumpărare, urmând să se prezinte la data stabilită pentru vânzare la locul fixat în acest scop. Ofertanții sunt obligați să prezinte, în cazul vânzării prin licitație, până în ziua precedentă termenului de vânzare, dovada depunerii taxei de participare reprezentând 10% din prețul de pornire al licitației, în contul 50053519232 deschis la Trezoreria Lipova, județul Arad.

Informații suplimentare la telefon 0257/562.597 sau la sediul Administrației Publice a Orașului Lipova - Compartimentul Colectare și Executare Silită.

Conducătorul organului de executare, Ritta Bota

SC CONTINENTAL ASTORIA SA ARAD
ANGAJEAZĂ
TEHNOLOG ALIMENTAȚIE PUBLICĂ

Condiții:
Absolvent cu licență Facultate profil Industrie Alimentară
Experiență în posturi similare constituie avantaj

Depunere CV pînă în data de 10.12.2003
Informații tel. 206410
(C.A.690/2003)

PROGES
pentru amenajări interioare
str. Dorobanți nr.55
Tel.: 0257/282.021
PARCHET LAMINAT - CLICK
de la **167.000** lei/mp*
LAMBRIURI PVC, TAVANE POLISTIREN, GLAFURI
PROMOȚIA LUNII!!!
FOLIE GRATUITĂ
* fără TVA
(c.166/2003)

Cele mai bune caracteristici ale unui autoturism și ale unui SUV au fost reunite în cadrul unui nou model, creat pe gustul clientelei europene
- ***NOU: turbodiesel 1,3 common rail DDiS de la 10.937 euro+TVA***
- motorizări 1,3 și 1,5 benzină (16V-VVT) de la 8.711 euro+TVA
- garanție 3 ani sau 100.000 km (6 ani anticoroziune)
- taxe vamale 0%, vanzări cash, prin credit bancar sau în leasing (ofertă specială prin Sara Leasing)

(C.A.582/2003)
Arad - Calea Radnei nr. 221, Tel./fax 0257-22.92.72, 25.39.29

VÂNZĂRI APARTAMENTE O CAMERA

Excelent privatizare! Vând apartament una cameră, parter, semicentral. Telefon 274024; 0744.546.579. (25830)

Vând apartament 1 cameră, central, etaj 3, 12.000 Euro, negociabil. Telefon 256353, 0745.370.916. (26033)

VÂNZĂRI APARTAMENTE DOUA CAMERE

Vând 2 camere, Vlaicu, etaj II, 14.500 EU. Telefon 0745.506.740. (25632)

Vând apartament cu 2 camere, zona Vlaicu, str. Fluturilor, bloc 12A, scara B, etaj IV, preț 13.500 Euro, negociabil. Telefon 0257/271892; mobil 0742.025.873; 0742.969.479. (25959)

Vând urgent apartament 2 camere, Micălaca, cu îmbunătățiri, preț 16.500 Eu, negociabil. Telefon 0742.107.871. (25986)

Vând 2 camere, Crișan, 93 mp, etaj I, 26.000 Euro. Telefon 253364; 0722.257.409. (25723)

Vând 2 camere, renovat, Legea 112, Bariției, achitat, etaj 2, 15.000 Euro. Telefon 213192; 0722.257.409. (25723)

VÂNZĂRI APARTAMENTE TREI CAMERE

Vând 3 camere, Crișan, etaj I, 125 mp, 45.000 Eu. Telefon 213192, 0722.257.409. (25723)

VÂNZĂRI APARTAMENTE PATRU CAMERE

Vând apartament 4 camere, 200 mp, ultracentral. Telefon 338244; 0721.269.705. (25969)

VÂNZĂRI CASE

Vând CASĂ P+1, cu teren 1.000 mp. Telefon 0721.269.706, 338244. (25968)

Vând casă la cheie, stil occidental, Aradul Nou, Stan Dragu nr. 1, colț cu Ștefan cel Mare. Telefon 0745.862.042, 287773. (25460)

Vând SĂLAȘ pe șoseaua ARAD-PECICA, 7.915 mp, preț 65.000 Euro, negociabil. Telefon 216517. (25085)

Vând casă + 1.000 mp teren pe centura din Gai. Telefon 0744.785.497.(26078)

Vând casă modestă, cu grădină 2.663 mp, în Sânpaul. Telefon 0257-285731. (25750)

Vând 1/2 casă 3 camere, baie, anexă (bucătărie), teren 380 mp, 22.000 Eu, Mierlei 24. Telefon 0257-338546, 0722.898.543. (25760)

Vând casă, construcție 2003, 370 mp utili, teren 900 mp, str. Ep. Ciorogariu nr. 84, preț 180.000 Euro. Telefon 0724.292.318. (25364)

Vând casă, construcție 2003, 590 mp utili, teren 720 mp, str. Dorobanților, preț 510.000 Euro. Telefon 0722.493.056; 257724. (25364)

Vând casă în Păuliș, 4 camere + dependințe. Telefon 0723.681.352. (25781)

Vând casă 2 camere, hol, baie, anexe, gaz, preț negociabil, str. Școlii nr. 13. Telefon 270820; 289422; 0745.664.885. (25006)

Vând casă, 3 camere, 700 mp, Grădiște, 42.000 Euro. Telefon 256353. (26033)

Vând casă, 2 camere, Micălaca, 1.200 mp, 40.000 Euro, negociabil. Telefon 256353. (26033)

Vând casă mare, centru, Sântana. Telefon 213169, zilnic, orele 17-19. (26070)

VÂNZĂRI SPAȚII

Vând sau închiriez CLĂDIRE ÎNALTĂ, 54 mp (Autoservice), cu teren 852 mp, Bradului 16A. Telefon 218909, 0722.295.928. (25694)

Vând SPAȚIU COMERCIAL, 28 mp, str. Brezoianu nr. 2. Telefon 0788.235.299, 0257-287572. (25767)

VÂNZĂRI TERENURI

Vând teren 1.500 mp, lângă SANEVIT, 150 m de la principală. Telefon 218909, 0722.295.928. (25694)

Vând 11.000 mp zona industrială SERE - GRĂDIȘTE. Telefon 285249; 0744.603.850. (25965)

Vând 80-200 ha, județul Arad, întabulat, șes. Telefon 213192; 0722.257.409. (25723)

Vând teren cu construcție, cu toate utilitățile, în Arad, zona industrială, total 24.000 mp, preț informativ 16 Euro/mp. Telefon 0744.206.167. (26064)

VÂNZĂRI AUTO

Vând OPEL ASTRA 1,7 Diesel, 1992; ISUZU MIDI 1,7 Diesel, 1989; FORD ESCORT, 1981; VW GOLF Diesel. Telefon 218909, 0722.295.928. (25694)

Vând Dacia 1310 L, an 1999, alb boreal, instalație gaz, omologată, închidere alarmă, stare foarte bună, 2.550 Euro, negociabil. Telefon 0721.933.917. (25637)

Vând combină porumb știuleți, marca ZMAJ, Iugoslavia, pe 2 rânduri, depănușător, tocător și buncăr hidraulic, 3.500 Eu. Telefon 0744.627.729. (p)

Vând urgent microbus Ford Transit 8+1 locuri, 2,5 Diesel, înmatriculat persoană fizică, RAR recent, preț 3.200 Eu, fix. Telefon 0745.489.918, 0257-214355. (25742)

Vând Opel Vectra C Elegance, jenți 16" aluminiu, 33.000 km, 16.900 Euro, negociabil. Telefon 0722.343.753. (25866)

Vând Cielo, 1998, stare foarte bună, toate dotările. Telefon 276466; 0788.397.414. (25904)

Vând Ford Orion, an 1991, numere noi, impecabil, 1,8 Diesel, 3.800 Euro. Telefon 0723.045.296. (25937)

Vând Ford Focus an fabricație 2002 Diesel 1,8 Combi. Telefon 0722.577.523. (26037)

Vând Ford Escort an fabricație 1989 Diesel 1,8. Telefon 0722.577.523. (26037)

Vând camion 7,5 tone Mercedes an fabricație 1995, puțin rulat în țară. Telefon 0722.577.523. (26037)

Vând Fiat Ducato 2,5 TD, 1997, 8+1, 7.500 Eu; Nissan Terrano 2,7 TD, 7.100 Eu. Telefon 0724.249.849. (25752)

Vând Dacia Break, an 1990, preț 1.200 Euro. Telefon 0742.902.683. (25803)

Vând Espero Dok 1500 cmc, 16 valve, an 1996. Telefon 233700, 0723.253.924. (25781)

Vând Volvo S40 TDI, an 1998, persoană fizică, full extrase, 9.750 Euro, negociabil. Telefon 0722.577.492. (25906)

Vând tractor U650, stare perfectă de funcționare. Telefon 217477; 0744.865.933. (25971)

Vând Opel Astra, an 1993, stare excelentă. Telefon 0745.569.548. (994319)

Vând auto Dacia 1310, an 1989, stare perfectă, CIV, preț 950 Euro. Telefon 0745.901.997. (26069)

Vând tractoare U650, U651, combină pentru grâu, porumb, masa de 4 m, TIH, tractor pentru săpături + lamă, mașină scos sfeclă, presă de balotat, tocătoare tulei, ierbicidator 600 lt. Telefon 464577; 0744.838.773. (26076)

Vând tractor Hurlimen 100 CP, Turbo, tracțiune integrală, plug 5 capuri, frâne aer. Telefon 0744.438.708; 0257/381056. (26054)

Vând Volă Yale 8 V, 4 mp, motor Lailand. Telefon 0744.438.708; 0257/381056. (26054)

VÂNZĂRI ELECTRO

Vând CONGELATOR, COMBINĂ FRIGORIFICĂ și FRIGIDER, foarte ieftin și garanție. Telefon 275277. (26090)

Vând TV COLOR, MAȘINĂ AUTOMATĂ DE SPĂLAT, foarte ieftin și garanție. Telefon 275277. (26090)

Vindem LĂZI, COMBINE FRIGORIFICE, CONGELATOARE, FRIGIDERE, MAȘINI DE SPĂLAT, TV COLOR, numerar sau în rate, prețuri foarte mici și negociabile, Calea Radnei nr. 225, telefon 259339, 0744.706.321, 563027. (25268)

Vând TELEVIZOARE COLOR: PHILIPS 66 cm, mini - CD SONY recorder, video-PHILIPS, amplificator 2x20W, boxe-SANYO; CD PLAYER, combină muzicală, toate în garanție; monitor 17 țoli-OSD, imprimantă XEROX. Telefon 274118. (26089)

Vând mașină automată BAUCNET 1200 rot./min. cu uscător, garanție. Telefon 274118. (26089)

Vindem CASE MARCAT FISCALE, CONSUMABILE, CÂNTARE ELECTRONICE. Telefon 211211, 281188. (c.)

Vindem CASE de MARCAT FISCALE, CÂNTARE ELECTRONICE și CONSUMABILE, str. I. L. Caragiale nr. 22. Telefon 272727, 282829. (25412)

Vând la prețuri bune TELEVIZOARE COLOR, MAȘINI SPĂLAT AUTOMATE, CONGELATOARE, LĂZI și COMBINE frigorifice. Ofer garanție. Calea Radnei 153. Telefon 274600. (25085)

Vând, în 2 rate, TV COLOR, MAȘINI SPĂLAT. Telefon 251392. (25713)

Vând laptop Compaq 2531EA Intel Pentium 4, CPU 2,4 GHz, 256 Mb RAM, video ATI RADE ON IGP 345 M, HDD 30 Gb Fujitsu, CDRW-DVD, ecran 15". Telefon 0742.011.193. (25957)

Ocazie! Vând urgent TV PHILIPS, nou-nouț (ambalat), negru/55, la preț foarte mic. Telefon 283106. (26039)

Vând frigider Artic, în stare foarte bună. Telefon 211917. (26078)

VÂNZĂRI DIVERSE

Vând PLASĂ GARD ZINCATĂ - 25.000 lei/kg, toate dimensiunile, CUIE - 20.000 lei/kg, PLASĂ RABITZ, 39.000 lei/kg, toată gama de SÂRME, str. VRABIEI 4. Telefon 289997; 0744.289.997; 0721.474.980. (25532)

Vând COTURI și BURLANE FUM 35.000 lei/buc.; TABLĂ DECAPATĂ 1x1000x2000 mm - 400.000 lei/coală, str. Vrabiei, nr. 4. Telefon 289997; 0744.289.997; 0721.474.980. (25532)

Vând 10 PORCI, la domiciliul clientului. Telefon 217451; 0722.417.397. (26084)

Vând jocuri PS 2, 2 măsuțe sticlă, teracotă antică. Telefon 0788.500.555. (25894)

Vând BOLȚARI, calitatea I, 14 modele, prețuri negociabile. Telefon 0745.634.885. (10076)

Vând garaj autorizat, zona Miorița, bloc 167. Telefon 279336. (25610)

Vând LEMNE FOC, NISIP, BALAST, la domiciliu. Telefon 214415, fostul 277027. (26077)

Vând mobilier comercial, rafturi, tejghele, mese birou, dulapuri, aplice porțelan, cântar semiautomat. Telefon 0723.253.651. (p)

Vând POMI FRUCTIFERI și ORNAMENTALI, pepiniera DOROBANȚI, ing. CAZAN GLIGOR. Telefon 535001; 0744.519.481. (25851)

Vând LEMNE FOC, esență tare, transport la domiciliu. Telefon 253270. (25920)

Vând 1 vacă fătată recent. Telefon 276296. (25999)

Vând 60 oi mame. Informații telefon 310744 între orele 18-20. (cc)

Vând instalație muls vaci, la 220 și 380 volți. Telefon 0744.989.775. (9994954)

Vindem TERMOTECI noi, INSTALAȚII ÎNCĂLZIRE complete, rate, avans zero. Telefon 0740.848.239. (25665)

Vând BOLȚARI VIBROPRESAȚI, 300x250x200, 11.500 lei/buc., mc - 770.000. Telefon 0257 - 281491, 0722.381.750. (25177, 178)

Vând LEMNE FOC, NISIP, BALAST, asigur transport la domiciliul clientului. Telefon 241278; 0745.036.298. (25026)

Vând FURAJE GRANULATE, import UNGARIA, la prețuri fără concurență. Telefon 253589. (c. 544)

Vând COLȚARE, CANAPELE, FOTOLII. Telefon 0257-286089. (25887)

Vând două vaci gestante. Informații telefon 0257/ 531661, exclus sâmbătă.

Vând banzing mare și abricht (grosime) 600 mm. Telefon 461468. (25958)

Vând ȚUICĂ PRUNE 52°. Telefon 286742. (25771)

Vând garaj, zona Podgoria (I. Neculce), 1.500 Euro. Telefon 0745.925.658; 233390. (25934)

Vând dormitor nuc, mobilă combinată, 1 canapea, 1 fotoliu pat 2 persoane, stare foarte bună. Telefon 466504. (9994321)

Vând TERACOTE NOI, culori și modele deosebite, toate ACCESORIILE. Magazin în incinta INTERNATIONAL TRANSPORT, lângă STADIONUL UTA, prețuri de la 3.600.000 cu TVA. Telefon 0742.063.919. (9567068)

Vând 2 scrofițe + 1 mascul Pietren, rasă și un pătuț metalic pentru copii. Telefon 254832. (9995649)

Vând viței grași și iapă 8 ani. Păuliș nr. 501, telefon 388055; 0742.032.944. (26068)

Vând LEMNE FOC, NISIP, BALAST, la domiciliu. Telefon 214428. (p.)

CUMPĂRĂRI AUTO

Cumpăr VW Passat, neînmatriculat, pentru piese, preferabil Diesel, ofer 300 - 400 $. Telefon 273965, 0721.838.968. (9995630)

CUMPĂRĂRI ELECTRO

Cumpăr congelator, ladă, combină frigorifică, ofer 1.500.000, prețuri discutabile. Telefon 273965; 0721.838.968. (9995630)

CUMPĂRĂRI DIVERSE

Cumpăr GRÂU în zona SÂNTANA-ȘIMAND. Informații telefon 0744.759.392. (9994951)

Cumpăr mobilă veche, lucruri vechi, tablouri, protelanuri, ceasuri vechi, cu plata pe loc. Telefon 0744.203.945. (25998)

Cumpăr moloz - resturi din demolări, mai mult piatră, cărămidă. Telefon 0722.891.231. (26071)

LOCURI DE MUNCĂ

CLUB RENAISSANCE angajează urgent BARMANI cu experiență. Telefon 0745.396.345; 0788.329.448. (26040)

SC EURO STIL SRL angajează MONTATORI MOBILĂ. Informații telefon 270930. (25989)

Angajăm VÂNZĂTOARE alimentara. Telefon 348232, după ora 17; 0744.533.233. (25893)

FABRICĂ ÎNCĂLȚĂMINTE angajează ȘEF SECȚIE SUBȚIAT - STAMPILAT, cu multă experiență. Rugăm să sune doar persoanele corespunzătoare. Telefon 272240. (25902)

SC STOEHR ROM SRL, FILATURA DE LÂNĂ PIEPTĂNATĂ, cu capital german, având sediul în ȘIMLEUL-SILVANIEI, județul SĂLAJ, angajează INGINER TEXTILIST, FILATOR, în vederea controlului calității și producției. CERINȚĂ OBLIGATORIE: nivel bun de cunoaștere a limbii engleze. Relații la telefon 0260/678529 (luni - vineri, orele 17-18). CV fax 0260/678173 sau mail l.berea@stoehr.ro (f. 3761370)

Brutăria „STADION" angajează FELIATORI PÂINE. Informații: P-ța UTA 45-55. (9995636)

AGENT TURISM cu brevet și experiență, îmi ofer serviciile unei AGENȚII DE TURISM sau FIRME TRANSPORT PERSOANE. Telefon 0257/235824; 0744.361.861. (25917)

Angajăm ȘEFĂ UNITATE pentru ALIMENTARA, cu experiență. Telefon 348232; 0744.533.233. (26059)

Angajăm TEHNICIAN SISTEME ALARMĂ, absolvent liceu tehnic. Relații telefon 0745.611.320. (26063)

PRESTĂRI SERVICII

Repar ieftin: FRIGIDERE, CONGELATOARE, garanțial, deplasare gratuită. Telefon 217451; 0722.417.397. (26084)

PARCHETĂRI, RAȘCHETĂRI (inclusiv laminat). Avem materiale. Telefon 0744.555.338; 235271, 211926. (24163)

SILDOR PROD.
Reparații montaj, FRIGORIFICE și AER CONDIȚIONAT. Vânzări VITRINE, RAFTURI și CAMERE FRIGORIFICE, NOI. Telefon 0257-349121, 0257-270622. (c. 32)

Școala IRIMIA înscrie pentru toate categoriile. Telefon 286602; 0744.183.885. (26021)

RENOVĂRI, fațanțări, zugrăveli, INSTALAȚII SANITARE, montări RIGIPS. Telefon 258010. (26024)

(Continuare în pagina 22)

NOSFERATUM S.r.l. 20% reducere pensionari SERVICII FUNERARE COMPLETE certificat ISO 9001:2000 Arad, str. GHIBA BIRTA nr. 26 Tel. 0257/270.437;0744/554.874

(Urmare din pagina 21)

DIVERSE

„LINZ AUSTRIA" colecționează mașini de cusut vechi, originale, mărcile: Singer, Zingher Naumann, Grizner, Paff, Opel, Kaiser. Se oferă: 24.000-46.000 Eu. Telefon 0744.959.278 zilnic, 9-18. (26004)

NOU!!! La telefon 280738, între orele 10-21, acum aveți posibilitatea să comandați PUI la ROTISOR, la un preț avantajos. (25863)

PREZICĂTOARE

Stimați cititori arădeni! Lidera și incontestabila tămăduitoare, unica prezicătoare știută de toată țara cât și peste hotare, AURELIA ARDELEANCA, din Arad, o persoană serioasă, plină de har și poate spune la precizie în cărțile sale moștenite de la bunica ei, trecutul, prezentul și viitorul omului. Lucrează cu magie albă, rugăciune și descântece neștiute de nici o altă vrăjitoare. Are un har deosebit, dezleagă orice tip de farmece și blesteme, garantat 100%. Atenție, cei care aveți probleme și nu vă găsiți liniștea, mulțumirea sufletească și trupească sunați la telefon 255414, 0723.924.535. (25756)

Descântecele în postul Crăciunului sunt cele mai puternice. Sunt Alexandru din Viena, aduc mii de mulumiri celebrei MARIA. Am fost despărțit de soție 5 ani, eram un om distrus, am umblat prin mănăstiri, am ținut post, tot în zadar. MARIA mi-a adus soția acasă, de la prima ședință, mi-a redat pacea și liniștea în familie. Este tămăduitoare serioasă cu rezultate garantate. Telefon 368624, 0744.960.025. (25980)

Doctor stomatolog, 40 ani, din Arad. Aduc mii de mulțumiri doamnei TAMARA, nu am fost niciodată căsătorită, orice bărbat se îndepărta de mine. TAMARA mi-a dezlegat cununia de la prima ședință. Acum sunt căsătorită, fericită, totul cu ajutorul TAMAREI. Apelați cu încredere. Telefon 0257/368624; 0723.421.156. (25981)

Anonim. Mii de mulțumiri tămăduitoarei MARGARETA că mi-a scăpat băiatul de mrejele unei femei care-l acaparase cu totul și-l distrusese ca și om. Rezultate garantate. Telefon 0724.979.935. (25973)

Binecunoscuta tămăduitoare, VALENTINA, este cunoscută în țară, mare făcătoare de bine prin puterile sale inegalabile. Vă ajută în DRAGOSTE, în AFACERI. Vindecă BOLI venite prin prisma farmecelor, dăruiește TALISMAN de noroc. Rezultate garantate, este o vrăjitoare autorizată. Telefon 0257-231258; 0742.670.581; 0721.564.457. (26083)

În atenția cititorilor, VALERIA ZENA, prezentă cu DESCÂNTECE și LEACURI pentru POSTUL CRĂCIUNULUI, desface de la prima ședință FARMECE, BLESTEME, beția, cununii legate, scoate argintul viu, aduce persoana iubită înapoi și multe altele. Sunați, maximă seriozitate. Telefon 0257-262935; 0744.288.220. (26087)

Cristi-Arad. Multă sănătate și fericire tămăduitoarei LAVINIA RODICA. Cu harul său sfânt mi-a întors iubita la mine, care de mult mă părăsise. Sunați la telefon 0721.777.880; 0742.503.621. (26070)

Nimic nu vă este ascuns și o întreagă lume de mistere vă deschide în fața dumnevoastră, ILEANA. Deținătoarea celor mai puternice RITUALURI pe baza datelor dumnevoastră vă ajută în probleme de farmece cu MAGIA ALBĂ, dezleagă orice probleme în prag de sărbători. Garanție 100%. Telefon 0722.473.881, Arad. (26071)

CITAȚII

Se citează numiții HANS IOSIF, HANS ELISAVETA și HANS ANNA, născută KLUG, în data de 15.12.2003, la Judecătoria Arad, sala 147, ora 8, în dosar nr. 12.085/ 2003, având ca obiect uzucapiune, în proces cu reclamanții GUI VASILE și GUI MARIA. (25896)

ÎNCHIRIERI

Închiriez 15 mp, grup sanitar, totul nou, Unirii nr. 1. Telefon 0722.294.842, 0722.287 612. (25620)

Oferim spre închiriere SPAȚII COMERCIALE pentru: MAGAZINE, DEPOZITE, PRODUCȚIE. Telefon 281036. (c. 48)

Închiriez apartament mobilat, 3 camere, etaj II, ultracentral. Telefon 214287. (25809)

Închiriez (ofer) apartament central, cu o cameră, mobilat, lângă benzinăria OMV, 100 $ lunar. Telefon 0745.925.658; 233390. (25934)

Ofer pentru închiriere SPAȚII COMERCIALE, str. Crișan. Telefon 0721.599.721. (26083)

† DECESE †

Cu adâncă durere în suflet, anunțăm încetarea din viață, după o scurtă suferință a scumpei noastre mame, TUDOR GEORGETA. Înmormântarea va avea loc astăzi, 8 decembrie 2003, ora 14, de la Capela Cimitirului Eternitatea. Familia îndoliată.

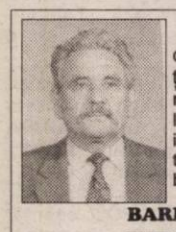

Cu adâncă durere anunțăm încetarea din viață, la 72 de ani, a iubitului nostru soț, tată și bunic, BARBU GHIȚAN. Înmormântarea a avut loc, duminică, 7 decembrie 2003. Vei rămâne veșnic în sufletele noastre. Dumnezeu să-l odihnească în pace! Familia îndoliată, GHIȚAN.

Cu adâncă durere în suflet vă anunțăm încetarea din viață a celui ce a fost soț și fiu, STEPAN IOAN, în vârstă de 39 ani. Ceremonialul religios și înhumarea vor avea loc astăzi, 8 decembrie 2003, la ora 15, de la Capela Cimitirului Eternitatea. Familia îndoliată, STEPAN.

Cu mare durere în suflet anunțăm moartea fulgerătoare la numai 18 ani, a fiului, fratelui și nepotului nostru OVIDIU LUCA din localitatea Vladimirescu. Familiile Luca, Rus și Vanc.

Cu lacrimi și durere în suflet anunțăm moartea celui care a fost un soț, tată și bunic iubitor, MOȚIU AUREL din CERMEI, la vârsta de 76 ani. Înmormântarea va avea loc în Cermei, azi, 8 decembrie 2003, ora 13. Nu te vom uita în veci: soția ANA, fiica GAȘPAR MARIA cu soțul PETRU, fiul MOȚIU FLORE cu familia și nepotul GAȘPAR ALIN cu soția MIHAELA.

† SERVICII FUNERARE †

IN MEMORIAM "KUKI"
SERVICII FUNERARE COMPLETE
Str. M Eminescu Nr.4 în curte
Tel: 211.929 - 0723.343.964
MAGAZIN DESCHIS LA ORICE ORĂ
OFERĂ:
- SICRIE 10 modele de la 900.000 - 3.400.000
- SICRIE LUX 6 modele de la 3.600.000-22.500.000

Mânere. Șuruburi, prosoape, lumânări, colaci și colivă
- LENJERIE 10 modele de la 350.000 - 2.000.000

Apelând la serviciile noastre (spălat, îmbrăcat, formolizat și transport) BENEFICIAȚI DE 20% REDUCERE LA SICRIU
GRATUIT Transportul sicriului la domiciliu Transport Intern și Internațional
Se poate plăti și după ridicarea ajutorului de înmormântare

RO STYL COMPANY
SERVICII FUNERARE COMPLETE
PRODUCĂTOR SICRIE
ARAD, STR. M. EMINESCU 22,
TELEFON 214.422
TELEFON 0744.690.121
Magazin deschis și noaptea
OFERIM
- SICRIE 10 MODELE DE LA 500.000 LA 3.600.000
- SICRIE LUX 4 MODELE DE LA 4.500.000 LA 20.000.000
- LENJERIE DECES 6 MODELE DE LA 300.000 la 2.000.000
- CRUCE, LUMÂNĂRI, PROSOAPE, BATISTE, MÂNERE și ȘURUBURI SICRIU

OFERTĂ SICRIU FAG CRUCE RESPETE 1.500.000
APELÂND LA SERVICII: ÎMBRĂCAT, FORMOLIZAT ȘI TRANSPORT BENEFICIAȚI DE 15% REDUCERE LA SICRIU
TRANSPORT INTERN ȘI INTERNAȚIONAL
▼PLATA ȘI DUPĂ ÎNCASAREA AJUTORULUI DE ÎNMORMÂNTARE.
PĂREREA DVS. CONTEAZĂ!

† CONDOLEANȚE †

Împărtășim durerea colegei noastre BĂTRÎNUȚ MARINELA la trecerea în eternitate a mamei sale și ne rugăm creștinește: Dumnezeu s-o odihnească în pace! Colegii de la PRIMĂRIA SÂNTANA. (9994955)

Colectivul SC Restaurant CFR SRL Arad este alături de colega lor STEPAN ILDIKO în marea durere pricinuită de decesul soțului. (26079)

Suntem alături de distinsul profesor MATEKOVITS MIHAI, inspector școlar general adjunct în durerea pricinuită de trecerea în eternitate a tatălui. Sincere condoleanțe familiei îndoliate din partea Sindicatului Democratic din Învățământ Arad, lider-prof. Ștefan Balița.

Suntem alături de colegele noastre GABOR ELENA și LOBONȚ ANA în aceste momente grele la despărțirea de mama și sora iubită. Transmitem sincere condoleanțe familiilor îndoliate. Colectivul FEMINA FASHION SRL. (26080)

Sincere condoleanțe domnului inspector general adjunct MIHAI MATEKOVITS, la trecerea în veșnicie a iubitului tată. Inspector de specialitate M.E.C.T., Vieroslava Timar. (4127001)

Mulțumim tuturor celor care au fost alături de noi și l-au condus pe ultimul drum la trecerea fulgerătoare la cele veșnice a celui care a fost soț, tată și bunic, BARBU GHIȚAN. Dormi în pace, suflet blând! Familia îndoliată GHIȚAN. (26082)

Cu tristețe și durere, aducem un pios omagiu celui care a fost dragul nostru cumnat și iubit unchi, BARBU GHIȚAN. Suntem alături de familia îndoliată și-l rugăm pe bunul Dumnezeu să-i dea odihnă veșnică. Familiile: PAULESCU și SREMCEVICI. (26081)

Suntem alături de dl inspector școlar general adjunct MIHAI MATEKOVITS, în greaua încercare pricinuită de decesul tatălui drag. Transmitem sincere condoleanțe familiei îndoliate. Colectivul de cadre didactice de la Grupul Școlar „J. G. TAJOVSKY" Nădlac. (3913350)

Cu ochii plini de lacrimi anunț dispariția dintre noi a soțului meu, STEPAN IOAN, în vârstă de 39 ani. Nu te voi uita niciodată! Soția ILDIKO. (26084)

Socrii IRINA și IOSIF și cumnatul TIBI aduc un ultim omagiu celui care a fost, STEPAN IOAN, decedat prematur, la doar 39 ani. Familia GHIȚĂ, îndurerată. (26084)

Suntem alături de familia GAȘPAR PETRU și soția MARIA în durerea grea pricinuită de moartea tatălui și socrului. Dumnezeu să-l odihnească în pace! Familia MIHUȚA IOAN. (26086)

† COMEMORĂRI †

Pios omagiu ec. DĂRĂBAN IOAN, la a 11-a comemorare. RELLY. (25808)

Un gând bun de duioasă amintire la împlinirea unui an de la trecerea în neființă a celui care a fost soț, tată, socru și bunic MĂTIEȘ IOAN. Dumnezeu să-l odihnească! Familia. (25848)

Bunicule, MĂTIEȘ IOAN, s-a scurs un an de când ne-ai părăsit, mergând pe calea veșniciei. Nu te vom uita niciodată! Nepoții RAMONA și VLAD. (25848)

MITICĂ, aceeași durere apasă și azi, la 6 ani de când ne-ai părăsit. Dumnezeu să te odihnească! Familia. (25975)

Cu multă durere în suflet vă amintim împlinirea unui an de la decesul iubitului nostru soț, tată și bunic

NEACȘU MARIN. Soția, copiii și nepoții. (9995632)

CHEPEȚAN CRISTIAN COSMIN, de 6 ani trăim ce-i mai cumplit pe lume. Nu ne putem întoarce în trecut pentru a schimba cursul vieții, dar putem spera că... într-o dimineață, dincolo de-această viață te vom putea îmbrățișa cu toată dragostea. Abia atunci durerea și întristarea se vor preface în bucurie. Dumnezeu să-ți ocrotească sufletul tău nobil. Tati, mami și bunicii. (26044)

Chiar dacă anii care trec nu vor putea șterge durerea din sufletele noastre, astăzi, când se împlinesc 2 ani de lacrimi și tristețe de când ne-am despărțit de scumpul nostru soț și tată

FLORIN POPA, rugăm pe bunul Dumnezeu să-l ierte și să-l odihnească în pace! În veci nemângâiați, soția VERONICA și copiii PATRICIA și CASIAN. (26075)

Cu mare cu durere în suflet, lacrimi și dor, amintim împlinirea a 6 săptămâni de la plecarea mult prea devreme, a celei care a fost soție, mamă și bunică,

MARINCEI IOANA. Citat: „Mai sus de stele și de nori/ E veșnicia tuturor/ Acolo sus e veșnic rai/ De-acasă când tu ai plecat/ Rămas bun nu ți-ai luat/ N-ai știut că cruda moarte/ Te va despărți de toate." Cu lacrimi în ochi și durere în suflet rugăm pe bunul Dumnezeu să o odihnească în pace! Nu te vom uita: soțul IOAN, copiii, nurorile și nepoții. (26078)

Aboneazate prin Phone Easy primesti un tichet in valoare de 350.000 lei pentru cumparaturile** de Craciun sau Anul Nou.

spor la cumparaturi

Arad

Part. Mag. ZIRIDAVA tel.: 0257-212262

Str. Crisan nr. 1 - langa restaurantul Gioneli
tel.: 0257-228830

** cumparaturile se pot face in incinta Shopping Center Ziridava

Daca te abonezi la Orange pana la 31 decembrie, indiferent de tipul abonamentului, primesti:

- lunar, pe viata, incepand din prima luna, 15 minute de convorbiri nationale daca alegi abonamentul de 4 usd sau 10 minute de convorbiri nationale daca alegi abonamentele cu minute incluse sau Shared minutes
- o optiune gratuita, la alegere, in primele 3 luni de abonament
- un pachet Orange PrePay de 6 usd
- 100 de mesaje scrise nationale gratuite / luna in primele 2 luni de abonament
- 7 usd reducere (TVA inclus) la telefoanele cu ecran color, daca prezinti cuponul din presa sau pliant.

- reducerea de 7 usd (TVA inclus) la telefoanele cu ecran color este valabila intre 15 noiembrie - 31 decembrie si nu se cumuleaza cu reducerea de 20 usd din valoarea fara TVA a telefoanelor din oferta promotionala GPRS:
- pentru a beneficia de oferta promotionala, optiunea aleasa initial trebuie mentinuta activa in primele 3 luni, respectiv 4 luni de abonament:
- preturile nu contin TVA: telefoane disponibile in limita stocului

Phone Easy
partener Orange

orange

(C.A.170/2003)

JACKSON HOTEL

Chef și multă distracție

cu solistul de muzică de petrecere

Romică Ștefan și formația sa,

în seara de Crăciun, 25 decembrie, începând cu orele 20,

la **Restaurantul din incinta hotelului Jackson,** din Vama Nădlac.

Rezervări la tel.: 206.227

(698/2003)

SC EXPERT SA Arad

în calitate de lichidator judiciar în dosarul 451/2003 aflat pe rolul Tribunalului Arad, în temeiul Art.102 din Legea 64/95 republicată și modificată precum și în baza aprobării judecătorului sindic date prin încheierea din 20.11.2003

Scoate la vânzare prin licitație publică cu strigare **STAȚIE DISTRIBUȚIE CARBURANȚI Aluniș** aparținând debitoarei în faliment WEST FOREST TRADING SRL Arad

Activul este amplasat în centrul comunei Aluniș, jud. Arad și este înscris în CF 1454 ALUNIS, top. 38-39-40/a-40/b/1. Terenul în suprafață de 1950 mp este proprietatea statului român fiind concesionat pe durata de 25 de ani.

Prețul de pornire la licitație este de 1.045.000.000 lei la care se adaugă TVA

Pot participa la licitație persoane fizice sau juridice care depun până înainte de ziua și ora licitației o garanție de 10% din pretul de pornire (inclusiv TVA) în contul lichidării nr. 2511.00000.100.2503390 deschis în numele debitoarei WEST FOREST TRADING la banca SANPAOLO IMI BANK SA (fost WEST BANK Arad).

Licitația va avea loc în data de Vineri, 09.01.2004 ora 10.00 la sediul lichidatorului EXPERT SA din Arad, str. Bolintineanu nr. 5.

Informații suplimentare se pot obține la telefon 0722-666740 (Dl. N. Gheranescu)

(C.A.596/2003)

Cristhmas Party la Casa Jelen.

rezervări la tel:

0257-283-329 sau 0721-364-988

Oferiți o surpriză plăcută angajaților dvs. prin petrecerile de Crăciun organizate într-un climat occidental!

(c.305/2003)

DistriGaz Nord Târgu Mureș

Anunț de participare - achiziție publică de servicii

SC DISTRIGAZ NORD SA TG. MUREȘ, *cod fiscal R 10976687, P-ța Trandafirilor Nr. 21, tel. 0265/267601, fax 0265/26.72.29, 0265/26.89.87, email:* ***licitatii@distrigaznord.ro,*** *organizează achiziția publică prin procedură cerere de ofertă a următoarelor servicii:*

Proiectare: Reorganizare spații producție, magazii și vestiare la sediu Sucursala Arad-Sector Arad 1 Municipiu și Sector Arad 2 Extern

Execuție lucrări:

- **Clădire punct de lucru și colectare, cartier Grădiște Arad**
- **Clădire dispecerat și paza sediu și sector Arad**

Condiții licitație:

- data limită de depunere a ofertelor: 17.12.2003
- data, ora și locul deschiderii ofertelor: 17.12.2003, ora 10, la sediul SC DISTRIGAZ NORD SA TG. MUREȘ, P-ța Trandafirilor nr. 21.
- condiții de eligibilitate: conform Fișei de date a achiziției.
- criteriul aplicat pentru atribuirea contractului: oferta cea mai avantajoasă din punct de vedere tehnico-economic.
- documentația pentru elaborarea și prezentarea ofertei se poate achiziționa de la SC DISTRIGAZ NORD SA Tg. Mureș, Sucursala Arad. Costul unui exemplar: 600.000 lei.

Relații suplimentare la tel. 0265/267601 int. 6197, 6198
Birou licitații contractări, sau 0257/212138 int. 147.

Director Sucursală, OVIDIU NILĂ

(3761372)

Pare imposibil

și totuși e adevărat!

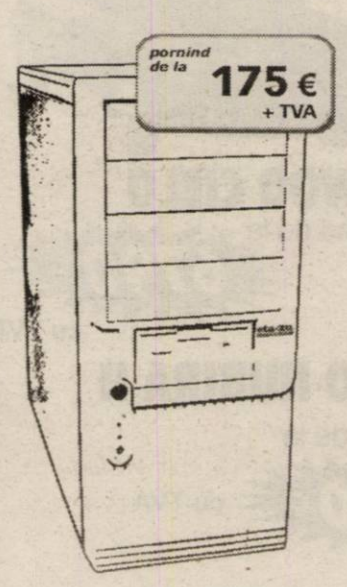

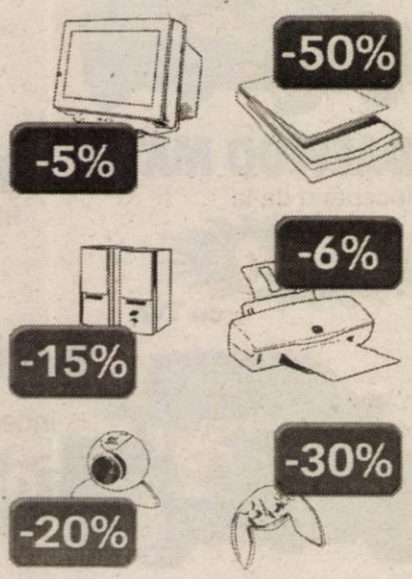

(3761371)

Campanie valabilă pentru persoane fizice în perioada 27 Noiembrie 2003 - 15 Ianuarie 2004.
Beneficiați de reducerile de mai sus în cazul în care achiziționați perifericele împreună cu o unitate centrală indiferent de configurație. Valabil și în cazul achiziționării în rate.

Adresa:
Arad - Str. Cloșca nr. 2
Telefon:
(0257) 251 838
E-mail:
eta2uarad@eta2u.ro

eta-2u computer

e-mail: office@eta2u.ro / www.eta2u.ro

Sărbători Fericite !

Vino la Germanos! Oferă cadouri celor dragi!

* Preț fără TVA, valabil cu abonament la Connex, la limita stocului disponibil.

1.999.000 lei*

Motorola C350L

CADOU

o geantă de voiaj la orice mobil cu abonament Connex

Ofertă valabilă până la 10 ianuarie 2004.

OFERTA CONNEX

10 luni de reduceri dacă te abonezi până la 31 decembrie 2003

- **50% reducere la abonament în primele 5 luni de contract**
- **50% reducere pentru convorbirile în rețea în următoarele 5 luni***

* lunile 6 - 10 de contract; nu se aplică pentru abonamentele cu minute incluse

DEALER CONNEX

GERMANOS

te conectează cu tehnologia

(3761243)

S.C. SATLINE S.R.L. TELEFON 251.461, 0744/507.211 SHOW ROOM ARAD, Piata Mihai Viteazul - BL. M7 - PARTER
TÂMPLĂRIE DIN ALUMINIU ŞI P.V.C. Reduceri între 5 şi 10% 20 noiembrie - 20 decembrie NOU! RATE / 5 ani AVANS 0
CU GEAM TERMOPAN; PROFILE PVC TROCAL Germania; PROFILE ALUMINIU Grecia

CORAURA Telefon : 270525
CORAURA Telefon : 270525
Rate fixe
avantaje
·perioada maximă 3 ani
·fără girant
·avans 0%
·rate mici dobândă mică
Transport GRATUIT în tot județul
(c-15/2003)

MEDIASOFT
Arad, str.Av.Ioan Sava nr.5, tel/fax 0257-255886
Centru de Formare Profesionala-Medierea Muncii
Organizeaza CURSURI
1.Operator calculator si retele de calculatoare (initiere Windows, Word, Internet, Norton, baze de date) din 25.11.2003 dimineata si 24.11.2003 dupa masa
2.Contabilitate – din 02.02.2004 dupa masa (teorie, practica- intocmire documente, AGS Pro)
3.Secretariat computerizat-07.01.2004- dupa masa (tehnoredactare Word, utilizare Internet)
4.Utilizare Excel (tabele)– 15.01.2004 – dupa masa
5.Proiectare asistata (AutoCad) – 10.01.2004
6.Programator ajutor (Access)- 2.12.03 dupa masa
7.PowerPoint, HTML – 06.01.2004 - dupa masa (creare pagini Web-Html, prezentari PowerPoint)
8.Limba engleza – 14.01.2004 – dupa masa
Diplome avizate de Ministerul Educatiei si Cercetarii.
Servicii de mediere a FORTEI DE MUNCA
(4044374)

JUNIOR articole copii
Îmbrăcăminte
Încălțăminte
Jucării
0-14 ANI
STR. CLOŞCA NR.2
ORAR: L-V: 9-19 S: 9-14
(C.A. 589/2003)

(c-652)
TÂMPLĂRIE PVC CU GEAM TERMOPAN
CALITATE GERMANĂ GEALAN Fenster-Systeme
SISTEM DE PROFILE PÂNĂ LA 74 MM CU 3-5 CAMERE, VENTILAȚIE GECCO; ASIGURÂND PROTECȚIE TERMICĂ ȘI FONICĂ RIDICATĂ FAȚĂ DE ALTE SISTEME
ARAD, STR. CAIUS IACOB BLR
FOSTUL Mag. CĂMINUL (lângă BANC POST)
NOU! în perioada 15 nov.-25 dec. REDUCERI 5 - 10% Tel: 0257-213.145, 0788.391.769
RATE – 5 ani avans ZERO
CEL MAI BUN! CEL MAI IEFTIN!

S.C. B.A.P.D. S.A. Arad
Vinde prin magazinele de specialitate
situate în Arad, cât și în județ:
Ineu, Pâncota, Sebiș, Lipova, Sântana, Chișineu-Criș, Șimand
următoarele produse:
- Cabluri și conductori electrici
- Aparataj de joasă și medie tensiune
- Corpuri de iluminat
- Condensatori și motoare electrice
- Aparataj electrocasnic
- Organe de asamblare
- Cuie
- Sârmă de bobinaj
- O gamă largă de scule
- Cauciucuri, furtune, curele trapezoidale,
- Vopsele, grunduri
- Biciclete
- Contoare pentru branșament și apartament
- Klingerit
- Electrozi și sârmă sudură

PREȚURILE SUNT FĂRĂ CONCURENȚĂ
CĂUTĂM SPAȚII COMERCIALE PENTRU ÎNCHIRIERE
în zona Vlaicu, Micălaca, Aradul Nou, Pecica, Curtici
Informații la tel. 0257-281165
Executăm: diverse scule și matrițe de orice complexitate.
Informații la tel. 0257-270360 sau 0257-270367.

S.C. REMAT S.A. Arad
COLECTEAZĂ DEŞEURI
de fier, hârtie, acumulatoare, mase plastice, neferoase etc.
Plata se face pe loc la cele mai bune prețuri.
OFERĂ SPRE VÂNZARE toată gama de laminate.
Str. Câmpul Liniștii nr. 1, tel. 281.760, 246.124.
ANGAJĂM ŞARJATORI pentru tăiere la înălțime.
- informații tel. 281.760.
(c-432/2003)

SC FRANCMAR SRL
Unic dealer autorizat din județul ARAD al DAEWOO AUTOMOBILE ROMÂNIA vă pune la dispoziție o ofertă diversificată de modele și nivele de echipare pentru autoturismele comercializate.
DAEWOO AUTOMOBILE ROMÂNIA

DAEWOO MATIZ
începând de la 4390 € cu TVA

DAEWOO CIELO
începând de la 6790 € cu TVA

DAEWOO NUBIRA II
începând de la 9990 € cu TVA

DAEWOO TACUMA
începând de la 14900 € cu TVA
(c-629/2003)

FRANCKMAR S.R.L. Dealer unic autorizat al judetului Arad
- Arad - Str. Andrei Şaguna, nr.16 - Calea Aurel Vlaicu, bl. Z27 -
Tel. 0257.251179, 289600, 0740.310391, 0744.575589

WEST BANK S.A.
din 15 octombrie 2003
SANPAOLO IMI BANK
ROMANIA
ARAD, B-dul Revolutiei nr 88
TELEFON : 284.888 ; FAX : 285.202

ADEVĂRUL
Cotidian independent Arad

ARIS-SA
Partenerul întreprinzătorilor care se respectă
s.c. ARIS s.a. Arad
Calea Victoriei 33-35
Fax: 250.675
Tel: 256.488 257.337

Anul XV, nr. 4085 | 20 pagini | MARȚI 9 DECEMBRIE 2003 | 5.000 lei
adevarul@arad.ro; adv.pub@arad.ro | http://adevarul.arad.ro
Publicație auditată de BRAT | Tiraj mediu zilnic vândut: 30 531

Corupția - flagelul ce încetinește tranziția

D. Zăvoianu

Printre problemele grave care macină societatea românească, un loc important îl ocupă corupția. Fenomenul este specific țărilor în tranziție spre o economie de piață și în primul rând țărilor sărace, cu o parte importantă a populației active care nu-și poate asigura existența din veniturile realizate prin desfășurarea unei activități. Corupția nu este străină nici țărilor bogate, doar că acolo nu este un fenomen de masă, atât datorită condițiilor de existență cât și a structurilor financiare și juridice care sunt în măsură să depisteze mai ușor pe cei implicați în astfel de activitate.

Din datele existente în urma unor sondaje, rezultă că în țările sărace corupția este prezentă în rândurile partidelor politice, care într-un sistem democratic incipient își manifestă forța prin protejarea clientelei, mergând până la sustragerea acesteia de la rigorile legii. Astfel, partidele politice reprezintă instituția clasată pe primul loc în topul corupției, urmată de instituțiile judecătorești, financiare și de poliție.

Corupția rămâne și în România o problemă la ordinea zilei, 80% din populație considerând că la noi acest fenomen este generalizat și prezent la toate nivelele. De fapt, și în Raportul de țară al Comisiei Europene corupția constituie una din problemele care nu și-au găsit o rezolvare în România, deși guvernul a adoptat un pachet legislativ, pentru care și-a asumat răspunderea în Parlament. După sărăcie și lipsa locurilor de muncă, corupția este a treia mare problemă, fiind evidentă în ce privește traficul cu fondurile alocate prin diverse programe de comunitatea europeană și internațională, cu fondurile bugetare, fraude legate de rambursările de TVA, de reeșalonări și scutiri de plată pe bază de documente false, fraude vamale cu substituirea de la plata taxelor și ținerea evidenței contabile duble etc.

(Continuare în pagina 5)

„Dincolo de orice fapt împlinit e o suferință asumată”

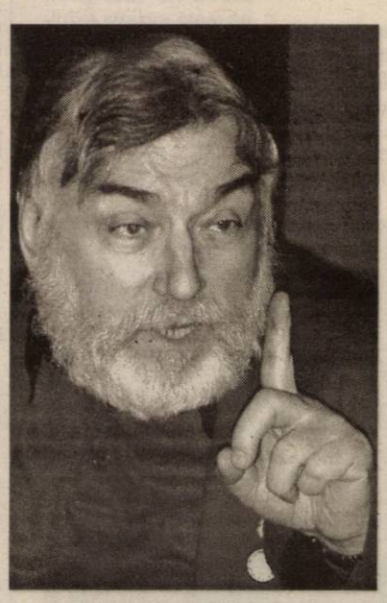

Dialog cu poetul ADRIAN PĂUNESCU

- Cum apreciați montarea după poeziile dvs realizată la Teatrul de Stat Arad?

- Sunt emoționat. Mi-a plăcut foarte mult intrarea în rol a grupului de artiști și cred că e un experiment care merită încurajat și poate da măsura unui ambitus foarte larg de posibilități de exprimare într-un teatru clasic. Mi-a plăcut foarte mult ceea ce s-a întâmplat pe scenă și selecția s-a desfășurat sub zodia bunului gust. Sugestiile de altă natură decât literară au fost remarcabile, și vizual și auditiv... Și tăcerea sălii, tăcere parcă de întâmpinare și de aprofundare, au însemnat foarte mult.

- Credeți că incidentul de după spectacol a stricat ceea ce s-a întâmplat pe scenă?

- Nu, dar așa e viața. Eu însumi îmi provoc, prin multilateralitatea activității mele, reacții de toate felurile dintr-o direcție sau alta. Singura chestiune care nu-mi place e minciuna. De exemplu, asta că a sunat și nu i s-a dat voie să intre pe post. Asta e o minciună, minciună ordinară. La emisiunea asta se și caută opoziția, contradicția. Dacă e un om mai informat, nu mă deranjează. E normal să fie așa.

- V-ați gândit când ați scris poeziile din acest volum că vor ajunge jucate pe o scenă?

- Nu numai acest volum, că sunt și versuri din alte cărți. Nu, nu m-am gândit, deși un anumit dramatism al poeziei mele predispune la așa ceva. Dar actul e curajos și nu-mi aparține.

- Ce anume v-a inspirat pentru poeziile din volumul „Din doi în doi”?

- N-am să povestesc nici ce m-a inspirat, nici ce m-a blocat. Am să vă spun că viața. Viața cu dramele ei, cu tot ce am spus pe scenă și cu reluarea că dincolo de orice fapt împlinit e o suferință asumată.

- Credeți că a revenit vremea poeziei sau începe să revină?

- Nu cred că a revenit, încă nu. Dar sunt semne că oamenii în momente de impas au nevoie de un tratament și el poate fi cultura, poate fi arta. Dacă au făcut și ele pași către oameni...

- Au versurile și un efect terapeutic?

- Da, categoric, prin aceste versuri am supraviețuit dramei prin care am trecut. Și sper ca și asupra celor care le citesc sau le aud să aibă același efect.

Cătălina Latu

Mai e mult până departe ...

◆ Un orășel din Franța are un buget de șapte milioane de euro ◆ Proiecte grandioase pentru localități de nivelul Sebișului

Manifestările organizate cu ocazia Zilei Naționale a României, la Vauche, în Franța, unde am fost prezenți alături de președintele PRM Arad, Gheorghe Feieș, și de vicepreședinții Ioan Dolha și Mircea-Adi Pantea, au continuat la finele săptămânii trecute, după ultimele evenimente prezentate în cele două corespondențe din Franța. A fost organizată o expoziție de Ziua României, s-au acordat diferite distincții din partea Asociației de solidaritate Franța-România. Am reușit să purtăm o discuție și cu primarul micului oraș Vauche, Raymond Chancrin, discuție care, veți vedea, ne arată cât de departe suntem de Occident și cât mai avem de muncit pentru a ajunge la nivelul țărilor din Uniunea Europeană.

Cosmin Mihuța

(Continuare în pagina 10)

Primarul orașului Vauche, alături de dansatorii din Sebiș și muzicanții olteni

Lansat de președintele Theodor Stolojan

Gavril Popescu - candidatul PNL pentru Primăria Aradului

Foto: V. Muscar

Pag. 5

FOX
Str. Andrei Șaguna 133
Hidrofor - stropitoare
Pompe - motocultoare
Mașini tuns iarbă
RATE
Tel: 281.492 280.389

ASIROM
ASIROM oferă până în 31.12.2003
pentru asigurările de tip
CASCO, CLĂDIRI și BUNURI nou încheiate
reduceri de primă între 20% și 40%
atât persoanelor fizice cât și celor juridice.
Aveți asigurările noastre.

Colegiul medicilor arădeni a fost validat

Pag. 4

PARKTRONIC
Cel mai modern sistem de parcare din Romania
Avantajele sistemului de parcare cu plata PARKTRONIC:
- plata in functie de durata parcarii (35 min, 70 min, 110 min., etc)
- parcometrele functioneaza cu carduri reincarcabile, nu trebuie sa aveti numerar la dvs.
- tichetele eliberate de parcometre sunt valabile pentru toata durata platita, indiferent de locul unde parcati
- parcometrele functioneaza in limbile romana, engleza si italiana
- tichetele valabile 1 zi, disponibile la magazinele ce afiseaza sigla Parktronic si la masinile inscriptionate cu sigla Parktronic
(c.76/2003)

INCHIRIEZ SPATIU COMERCIAL B-DUL. REVOLUTIEI 100 m² TEL: 338244

Meditația zilei

„Veghind, lucrând și meditând, toate lucrurile prosperă".

Salustio, Caius Sallustius Crispus

Calendar

Marți, 9 decembrie

Astăzi, Soarele răsare la ora 7 și 40 de minute și apune la ora 16 și 36 de minute. Au trecut 342 de zile din acest an. Au mai rămas 23 de zile până în 2004.

Praznicul zilei: Biserica ortodoxă: Zămislirea Sfintei Fecioare; Sf. Proorociță Ana; **Biserica greco-catolică:** Neprihănita Zămislire; **Biserica romano-catolică:** Valeria, Abel

A venit barza!

La Arad: Bejan Flavius, Erdődi Răzvan-George, Nicola Mălina-Nicoleta,

Preda Dalina-Melisa, Gazdag Dalma, Ciupe Carmina-Daniela, Chelariu Cristian-Daniel, Dănilă Nicola-Dalina, Nicola Ana-Maria, Faur Nicolae

Comenzi taxi

- ALFA PLUS 9 4 9 ; 349 349
- TAXI ALFA 22.88.88; 25.25.26; 0723-200.301; 0745-50.60.70
- TAXI ARAD 244.244; 274 444; 0722-755.440
- DIESEL STAR 212 222; 0722-361.011; 0745-645.645
- EUROPA 275.555; 0723-677.555; 0744-828 163
- FAVORIT 280.000; 281.111; 0740-083.333; 0742-409.992
- VALI DIESEL 280 705; 280.100
- MIRCO MILI 230.530; 230.730; 0740-152.828; 0723-062.366

„Adevărul" vă ascultă

La telefonul dimineții, 280944, între orele 9,00-12,00

Fără oprire...

V.T., pensionar, din Arad, spune că ar fi bine-venită o stație de tramvai între Podgoria și Stația C.F.R. „**În zonă sunt multe magazine și bănci. Există și spațiul unde să se construiască o astfel de stație**", este de părere V.T.

Din păcate, se pare că acest lucru nu este posibil. Potrivit Companiei de Transport Public Arad, între stațiile de tramvai trebuie să existe o distanță de cel puțin 400 metri. În cazul de față, dispozițiile legale nu sunt îndeplinite.

Apă în pivnița blocului

Nicolae Cristea, din Arad, ne aduce la cunoștiință că la blocul L10 de pe B-dul Revoluției, apa reziduală din canalul colector a inundat pivnița blocului. Situația este neschimbată de câteva săptămâni, cu toate că au fost făcute nenumărate sesizări către autorități.

De la Regia Apă-Canal, Secția Canal, am obținut promisiunea că se vor lua măsuri pentru remedierea situației. Sperăm ca acest lucru să se întâmple cât mai curând...

Redactor de serviciu, D. R.

La telefonul după-amiezii, 280944, între orele 15,00-18,00

☎ **Dl. Ioan Ardelean, din Micălaca,** este nemulțumit de condițiile oferite de Compania de Transport Public Arad pe tramvaiul 13. „Acest tramvai circulă din Micălaca și până departe, în zona pieței Obor. De ce acest tramvai trebuie să fie vechi, de când lumea, când în Arad există tramvaie mai noi, aduse din Germania ? E normal ca cei care parcurg o distanță mai lungă să circule cu un astfel de tramvai, vechi de zeci de ani. Ar trebui ca și pe această linie să se introducă tramvaie moderne".

☎ Mai mulți cititori din Micălaca ne sesizează faptul că în spatele Euromedica se află un teren plin de gunoaie, care stă în paragină de ani de zile. Cititorii ne întreabă de ce acel teren nu poate fi curățat sau oferit cuiva în concesiune, pentru că, deși se vorbea că acolo va fi o biserică, de ani de zile nu s-a făcut nimic, iar toată mizeria rezultată din construcția blocurilor ANL a fost aruncată pe acel teren.

Redactor de serviciu, C.M.

Rețeta zilei

Spanac cu roșii și nuci

(rețetă de post - 4 porții)

1 kg spanac, 1 lingură suc de roșii, 2 cepe, 5 linguri nuci, 1 lămâie, ulei de măsline, sare, piper

Se spală bine spanacul și se lasă să se scurgă. Se taie apoi foarte fin, se sărează și se călește în ulei. Separat, se călește ceapa și se adaugă peste spanac. Se condimentează, apoi se toarnă sucul de roșii și sucul de lămâie. Se adaugă nuca prăjită și apă cât cuprinde. Se lasă să fiarbă la foc potrivit până când a fiert spanacul. Se servește rece.

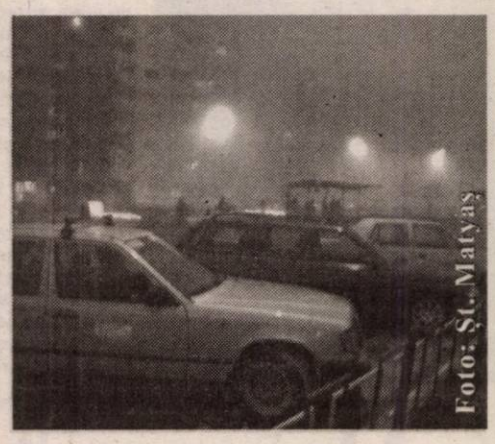

Foto: Șt. Matyas

Cinematografe

DACIA (tel. 255576): Dragostea costă (SUA) 11; 13,30; 16; 18,30; 21-

MUREȘUL (tel. 280532): Kate & Leopold (SUA) 10; 12; 14; 16; 18

ARTA (tel. 280526): Misterul camerei galbene (Franța) 16; 18; 20

SALA MICĂ: X-Men (SUA) 15,30; 18,30

Meteo

Vremea se va încălzi ușor, deși se menține deosebit de rece noaptea și dimineața. Cerul va fi mai mult senin. Vântul va sufla slab la moderat din sector sudic. Dimineața vor fi condiții de ceață asociată, izolat, și cu depunere de chiciură.

Temperaturi maxime: 2 la 5°C; Temperaturi minime: -3 la 0°C

CUR$UL VALUTAR

VALORI ÎNREGISTRATE IERI, 8 DECEMBRIE 2003

Denumirea valutei	BNR	BCR		BRD		Banca Transilvania		Banca Românească		Banca Romexterra		Alpha Bank	
		C	V	C	V	C	V	C	V	C	V	C	V
Euro	40501	40100	40600	40130	40630	39840	40560	40220	40670	39970	40620	40100	40650
Dolar S.U.A.	33213	33200	33700	32940	33450	33000	33500	33024	33505	33000	33650	32965	33515
Forint	151	142	157	144	154	145	153	-	-	146	153	-	-

ADEVĂRUL

Cotidian independent Arad

Editor: S.C. ADEVĂRUL Arad S.R.L.

COD FISCAL R 1681938 ● COD SICOMEX 19.604 ● CERTIFICAT J 02/1886 / 31 X 1991 ● COD SIRUES 020956601 ● ISSN 1220 - 7489

Redacția și administrația: 310130 Arad, Bd. Revoluției nr. 81. Telefoane: SECRETARIAT - 281802, fax 280655, 280625; ADMINISTRAȚIE - CONTABILITATE - 281797; MICA PUBLICITATE - 210775; MAREA PUBLICITATE - 280904; CLUBUL PRESEI - 280989.

Consiliul de administrație: președinte - MIRCEA DORGOȘAN, telefon 281802, 280625; **vicepreședinte - MIRCEA CONTRAȘ**, telefon 280854; **membri: LIZICA MIHUȚ**, telefon 280070, **ȘTEFAN TABUIA**, telefon 280854, **MIRCEA ȚIȘCĂ**, telefon 280904.

Colegiul de redacție: ȘTEFAN TABUIA (redactor-șef), telefon 280854; MARCEL CANCIU (șef secție foto), telefon 281701; ALEXANDRU CHEBELEU (șef secție sport), telefon 281701; GABRIELA GROZA (secretar general de redacție), telefon 280854; VASILE FILIP (șef secție cultură-învățământ-tineret), telefon 281855; 280003; IOAN IERCAN (șef secție politică), telefon 280943; DORU SAVA (șef secție social-economic), telefon 281738; NICOLAE OPREAN (șef secție actualități), telefon 281855; 280003; MIRCEA ȚIȘCĂ (șef secție publicitate și difuzarea presei), telefon 280904; MIRCEA CONTRAȘ (vicepreședinte al consiliului de administrație), telefon 280854; MIRCEA DORGOȘAN (președinte al Consiliului de administrație), telefon 281802, 280625.

Tiparul executat la S.C. MEDIAGRAF S.A. ARAD, str. Feleacului F.N., telefon 250902, fax 250920

Adresa Internet http://adevarul.arad.ro

Horoscop

Marți, 9 decembrie

Berbec (21.03-20.04). Cheltuiți mulți bani pe cadouri pentru că aveți și de unde.

Taur (21.04-20.05). Aveți mult de lucru la serviciu. Trimiteți persoanele iubite la cumpărături.

Gemenii (21.05-20.06). Încercați să nu vă neglijați problemele de serviciu. Stați bine în plan financiar și veți sta și mai bine în următoarele zile.

Rac (21.06.-22.07). Reușiți să înregistrați o creștere în plan financiar. Achitați-vă datoriile restante și abia după aceea ieșiți la cumpărături.

Leu (23.07-22.08). Problemele de muncă vă pot copleși. Nu anunța acasă, în ultimul moment, că veți întârzia, pentru că puteți avea probleme.

Fecioara (23.08-22.09). Stați bine în plan sentimental. Nu renunțați la odihnă deoarece pot apărea probleme de sănătate.

Balanța (23.09-22.10). Neplăceri în relația cu anturajul cât și în relația cu familia. Pe plan sentimental stați bine.

Scorpion (23.10-21.11). Înregistrați un plus în plan financiar. Relația cu partenerul se poate tensiona.

Săgetător (22.11-21.12). Profesional înregistrați mici succese. Relația cu persoana iubită este bună, la fel și situația financiară.

Capricorn (22. 12-19.01). O zi bună, indiferent ce vă veți propune să faceți veți reuși.

Vărsător (20.01-20.02). Relația cu persoana iubită poate avea de suferit. Continuați să fiți preocupat de problemele din sfera sentimentală.

Peștii (21.02-20.03). Relațiile cu părinții se pot tensiona, pentru că aceștia nu vor fi de acord cu cea ce faceți.

Utilitare

PRIMĂRIA MUNICIPIULUI

Program de relații cu publicul (camera 5) luni-miercuri-vineri între orele 8-12; marți-joi între orele 8-12; 15-17 - tel. 284.744, tel. centrală 281.850.

PIEȚE, TÂRGURI

Astăzi este zi de piață la Sebiș, Almaș, Apateu, Semlac, Sântana, Șilindia, Vârfurile. Târguri săptămânale se desfășoară astăzi la Chișineu Criș, Almaș, Șilindia și Vârfurile.

Mâine, miercuri, va fi zi de piață la Pâncota, Beliu, Buteni, Șiclău, Macea, Vânători, Pecica, Șiria și zi de târg la Beliu și Buteni.

FARMACII DE SERVICIU

❑ Farmacia **REMEDIUM** Arad, B-dul Revoluției nr. 52-54. Program luni-vineri: 7,30-20,00; sâmbătă 8,00-14,00. Telefon 233.195. Eliberează medicamente compensate și gratuite. ❑ Farmacia **„OMNIAFARM"**, Calea Aurel Vlaicu, Bl. Z28, cu program zilnic de la orele 8,00-22,00. Telefon 271.724. Eliberează rețete gratuite și compensate. ❑ Farmacia **LIBRO PHARMA NON STOP** Calea Aurel Vlaicu 60-68 (lângă stadionul (UTA) telefon 212.992. Eliberează medicamente compensate și gratuite. ❑ Farmacia **TEAHA-FARM**, B-dul Revoluției nr. 65. Program: luni-vineri 8-21, sâmbătă 9-13. Telefon 254.587. Eliberează medicamente compensate și gratuite. ❑ Farmacia **ELPIS PHARM** Micălaca, zona Piața Soarelui, str. Voinicilor, colț cu str. Păsunii, Bl. 193, sc. A, parter. Program: luni-vineri 8-20, sâmbătă 8,30-14. Tel: 259.619.

URGENȚE STOMATOLOGICE

Cabinetul de pe str. Crișan (în spate la Gionelli) are program non-stop. Telefon: 253794. Cabinetul din B-dul Revoluției nr. 62, ap. 17. Zilnic: conform orarului (robot pe telefon); sâmbătă între 9-14. Telefon: 256.665.

Cabinetul Stomatologic din Calea Victoriei nr. 7 A asigură zilnic urgențe, inclusiv sâmbăta, între orele 10-15. Telefon 0745.565.622.

Cabinetul stomatologic din B-dul Revoluției nr. 95, etajul I, asigură urgențe, zilnic între orele 8-14, telefon 282.184.

Cabinetul Stomatologic din str. Crișan nr. 6 (vizavi de Complexul Stomatologic) asigură urgențe stomatologice. Luni-Joi: 13,30-19,00; Vineri: 9,00-15,00. Tel. 338.101.

Cabinetul Stomatologic din str. Românului nr. 4 (lângă antichitățile de pe colț cu Metianu) asigură zilnic urgențe stomatologice între orele 9-13; 15 - 20. Telefon 0744/752.020; 0723/013.704.

DISPENSAR VETERINAR

Dispensarul veterinar din Aradul Nou efectuează zilnic, orele 8-16 (sâmbăta 8-12 și duminica) examen trichinelloscopic, vaccinări antirabice și sterilizări câini-pisici, însămânțări artificiale. Telefon 287.298

ÎNTRERUPERI CURENT

Marți, 9 dec.: h 8-12: cartier Vlaicu Bl. X-33, X-31, X-26, X-30, X-32,X-28, X-29; **h 11-15** cartier Vlaicu Bl. X-10, X-11, X-12, X-14, X-15, X-16, X-17; **h 8-14:** cartier Micălaca Bl. 547, sc. A, B, C; cartier Vlaicu Biserica catolică X-42

Miercuri, 10 dec.: h 8-12: cartier A. Vlaicu X 11, str. Libertății, T. Brediceanu, Dragoș Vodă, Tebei; **h 11-15:** Aleea Hațeg Bl. 18, 19, 20; Șc. gen. Bl. 5-1; 5-2; 5-3; A. Vlaicu Bl. 7, 8, 9, 10, 11, alimentara Stas Market, alimentara Standard; **h 8-14:** cartier Micălaca Bl. 512, bl. 514

CITIRE APOMETRE

Marți, 9 dec.: Steagului, Pescăruș, Radu de la Afumați, Achile, Trompetei, Hector, Marte, Constanța, Junilor, Păuliș, Șiriei, Poetului, Nouă, Ștefan Tenețchi, Laurian, Emilian, Nădejde, Progresului, Sportului, Leu, București, Câmpeni, Mălin, Tiberiu, Veneția, C. Brâncuși, Maramureș, Calea Victoriei, Andrei Șaguna

ADMINISTRAȚIA FINANȚELOR PUBLICE

Administrația Finanțelor Publice a municipiului Arad: Asistență contribuabili (impozitul pe venitul global) - telefon 280633, 280733, int. 198 (persoane fizice) și 125 (persoane juridice) între orele 8,00-12,00. Informații suplimentare la www.finantearad.ro

TELEFOANE DE URGENȚĂ

POMPIERI 981; 251.212

AMBULANȚĂ ARAD - 961 sau 251.313

POLIȚIE: 955

Numărul de centrală telefonică al I. J. P. (Inspectoratul Județean de Poliție) Arad: 207.100.

S.C. DISTRIGAZ-NORD S.A. TÂRGU MUREȘ

Sucursala de Distribuție a Gazelor Naturale Arad, Dispeceratul permanent - telefon 236.928; 256.928

DERANJAMENTE CURENT ELECTRIC 235.991

S. C. SALUBRITATE S. A. ARAD

Dispecerat între orele 7,00 - 19,00, tel.: 280.873.

PROTECȚIA CONSUMATORULUI

B-dul Revoluției, nr. 50. Telefon: 257049

DIRECȚIA DE SĂNĂTATE PUBLICĂ - serviciul de permanență: 254.438

GARDA FINANCIARĂ

B-dul Revoluției nr. 79, telefon: 281119.

INSPECTORATUL TERITORIAL DE MUNCĂ ARAD

Str. Episcopiei nr. 11-13, tel.: 211762, 211862, 257251

AGENȚIA JUDEȚEANĂ PENTRU OCUPAREA FORȚEI DE MUNCĂ

Str. Gheorghe Lazăr nr. 20, tel: 281998, 211791.

POLIȚIA DE FRONTIERĂ: tel.: 959

Din nou, sancțiuni usturătoare pentru Rompetrol

Amendă și confiscare în valoare de 30 de miliarde de lei

● *motorina Euro 3 nu corespunde standardelor de calitate*

Controlul efectuat de Garda Financiară Arad, în luna noiembrie a.c, la depozitul din Vladimirescu aparținând S.C. Rompetrol Rafinare Constanța a ținut prima pagină a ziarelor centrale și locale având în vedere neregulile de proporții. Sancțiuniile înscrise atunci în procesul verbal de constatare au fost considerate astronomice: **10 miliarde de lei amendă și 460 de milioane de lei confiscare,** contravaloarea cantității de 38 de tone de motorină livrată către distribuitori. Motivul: calitatea proastă a motorinei și neîncadrarea în parametrii stabiliți la capitolul distilare, date certificate de către laboratoarele Larex. Acest lucru i-a determinat pe comisarii Gărzii Financiare Arad să aplice sancțiunile mai sus menționate.

Conducerea Rompetrol a infirmat, la acea vreme constatările din procesul verbal, a solicitat drepturi la replică, a dat în judecată Garda Financiară Arad, iar unii dintre angajații punctului de lucru zonal au încercat, prin diferite metode, să intimideze ziariștii care au relatat despre subiect.

Săptămâna trecută, Garda Financiară a inițiat un alt control la depozitul Rompetrol, de unde s-au luat, încă o dată, probe de motorină. Chiar dacă aveau timp să mai dreagă lucrurile, verificările i-au prins pe administratori tot „nepregătiți". Nici sancțiunile nu au întârziat să apară și ele sunt din nou foarte mari: **10 miliarde de lei amendă și 20 de miliarde de lei confiscarea contravalorii motorinei vândute, ce nu corespundea standardelor impuse.**

„Încă o dată, motorina Euro 3 aflată în depozit, stoc din care s-au alimentat stații de distribuție din municipiu și județ, nu a corespuns condițiilor de calitate. Analizele efectuate la Larex arată că produsul nu corespunde din punct de vedere al distilării. Pentru motoarele diesel, la un procent de 95% distilarea prevăzută este de 360, iar motorina de la Rompetrol are distilarea determinată de 373. Asta înseamnă o evaporare mai rapidă, care afectează motoarele mașinilor", a declarat **Dan Cancel,** comisarul șef al Gărzii Financiare Arad.

Sorina Ambruș

Acord de cooperare între Arad și Bekes

Astăzi, la Bekescsaba are loc semnarea „Acordului de cooperare" între Consiliul Județean Arad și Adunarea Generală a județului Bekes. La eveniment ia parte președintele CJA, Caius Parpală, care se va întâlni cu omologul său din județul Bekes, dl. Zoltan Varga, pentru a parafa acest acord, important pentru ambele județe, în contextul cooperării inter-regionale și transfrontaliere. Semnarea protocolului va pune bazele unui parteneriat durabil ce se va materializa prin acțiuni comune care să ducă la obținerea de beneficii pentru ambele părți.

Domeniile de interes comune identificate se referă la dezvoltarea economică cu accent pe întreprinderile mici și mijlocii, amenajarea teritoriului și a infrastructurii, protecția mediului, administrație publică locală, protecția copilului, societatea civilă, turism, sport, cultură și educație. Părțile implicate se angajează, de asemenea, să-și acorde sprijin reciproc, să încurajeze schimburile de experiență, în baza unei agende de lucru comune, ce se va elabora la sfârșitul fiecărui an calendaristic.

Din delegația condusă de președintele Caius Parpală mai fac parte Mihaela Stănescu, șefa departamentului de relații externe și integrare europeană și președinții comisiilor CJA.

Sorina Ambruș

Cronica măruntă

● Spre sfârșitul acestei săptămâni, dacă temperaturile vor urca peste 0 grade Celsius, Primăria intenționează să toarne fundația la clădirea din cartierul Sânicolaul Mic, destinată serviciilor publice. La finalizare, în clădire se vor face casierii ale Romtelecom, Electrica, Poștă, Arterm, iar locuitorii își vor plăti facturile în cartier, fără a mai fi nevoiți să se deplaseze până în centrul Aradului.

● Consilierii municipali sunt convocați astăzi la o ședință extraordinară cu 24 de puncte pe ordinea de zi. Printre rectificările de buget la diferite servicii din aparatul propriu pe ordinea de zi se află și câteva puncte interesante. Deși așteptată, consfințirea concesionării iluminatului public nu se regăsește printre proiectele de hotărâri.

● ACR - ul se pregătește să introducă un proiect de lege în Parlament prin care să se interzică circulația tirurilor sâmbăta și duminica. Aproape la fel este și în țara vecină - Ungaria - unde, prin introducerea unor taxe foarte mari, s-a ajuns ca la sfârșit de săptămână să nu mai fie văzute aproape deloc tiruri. Și la noi se plătesc anumite taxe de către șoferii unor astfel de mașini. Dar pentru economia subterană probabil...

● Un grup de tineri arădeni au înființat recent un nou **Fan club Andreea Bălan**. În cartierul Micalaca, la blocul 358. Cei care vor să se înscrie în acest club pot suna la telefoanele 260.663 sau 0744 .784.084. Va răspunde **Andreea** (nu Bălan !)...

● În cele două zile libere ale weekendului care a trecut, nu mai puțin de patru șoferi au rămas fără permise de conducere. **Lucian Morari,** de 43 de ani, **Bogdan Petrescu**, de 31 de ani, **Gheorghe Toader,** de 36 de ani și **Mario Stanca**, de 24 de ani, toți din Arad, au fost salvați de polițiști la timp, înainte să intre în te miri ce copac, din cauza faptului că arborii li s-au înfățișat în dublu exemplar...

● **Mircea Moț,** de 35 de ani, din Pâncota, este cercetat de polițiști în stare de libertate, pentru că nu a plătit, cu rea credință, pensia de întreținere în valoare de 830.000 de lei pentru copilul său minor.

● Zilele trecute, reprezentanți ai societății „Walbridge International" din Sibiu s-au aflat în Arad, pentru un studiu de piață, prilej cu care au fost și la Prefectură. După cum îi stă în obișnuință, prefectul Ungureanu nu a pierdut prilejul de a prezenta oaspeților întreaga ofertă de afaceri existentă în județul nostru.

● În pofida frigului, echipa de muncitori din Vladimirescu lucrează de zor la amenajarea unor noi stații de tramvai pe raza localității. Se pare că edilii comunei vor să îl primească pe Moș Crăciun într-un cadru cât mai plăcut și mai util... călătorilor.

Special de sărbători

În iarna asta, telefoanele mobile îți aduc atât posibilitatea de comunicare dar și ocazia de a aduce un cadou la alegere celor dragi!

Siemens A55 -39 $; Alcatel 320 - 18 $

Cadourile le alegi tu

De Crăciun ai vrea să ai câți mai mulți bani să sărbătorești ? Prin oferta de rate, Euro - GSM te ajută să economisești. Cumperi acum, și prima rată o plătești din Ianuarie 2004. În plus pe lângă telefonul cumpărat, mai primești și un cadou la fiecare conectare pe care îl poți alege dintr-o gamă variată de produse pentru orice nevoie și pentru orice gust. Poți achiziționa telefonul în rate chiar și începând cu abonamentul de 4 USD. Iar dacă vrei sa-ți calculezi valoarea ratei fixe pentru telefonul pe care ți-l dorești, e foarte simplu: pentru 12 luni, valoarea ratei lunare este de aproximativ 10% din valoarea totală a telefonului. Pentru informații suplimentare vă stă la dispoziție nr. de telefon:

0742 601889.

Oferta de abonamente

La Orage ai acum o nouă generație de telefoane mobile cu ecran color și dacă te abonezi până la 31 decembrie primești lunar, pe viață, 15 minute de convorbiri naționale la abonamentul de 4 USD și 10 minute naționale la abonamentele cu minute incluse sau Shared minutes. În plus ai :

- o opțiune gratuită, la alegere, în primele 3 luni de abonament și un pachet Prepay de 6 USD
- 100 de mesaje scrise naționale gratuite / lună în primele 2 luni de abonament
- 7 USD reducere la telefoanele Nokia 3510 i, SagemMIX-5m, SamsungC100, Siemens C60, când prezinți cuponul din presă sau pliant (TVA inclus)

Alcatel OT320 - 18 USD
Siemens A55 - 39 USD
Nokia 3410 - 49 USD
Sagem MIX-5m - 64 USD
Nokia 3510i - 95 USD
Siemens C60 - 99 USD

Telefoane colorate

Notă: reducerea de 7 USD (TVA inclus) la telefoanele cu ecran color este valabilă până la 31 decembrie și nu se cumulează cu reducerea de 20 USD din valoarea fără TVA a telefoanelor din oferta promoțională GPRS;
pentru a beneficia de oferta promoțională, opțiunea aleasă inițial trebuie menținută activă în primele 3 luni de abonament; prețurile nu conțin TVA;
telefoane disponibile în limita stocului

(c.p. 192/2003)

orange

EURO - GSM partener Orange

www.magazineurogsm.ro b-dul Revoluției 95; b-dul Revoluției 31 tel./fax : 0257 282 808

NOU

A.T.I.P.O. 1

Călătoriți prin noi în Europa!

TRANSPORT INTERNAȚIONAL DE PERSOANE

rapiditate, siguranță, prețuri minime

AUSTRIA-ITALIA-SPANIA-PORTUGALIA-GERMANIA-BELGIA-OLANDA-FRANȚA

SPANIA 110 EURO — REPREZENTANȚA LUCKY TOUR - SAIZ TOUR societate Spaniolă - Română

GERMANIA 50 EURO — REPREZENTANȚA PLETL, PRIAMUS, TRANSILVANIA TRANSPORT societăți Germano - Române

ITALIA 95 EURO — REPREZENTANȚA ERIKA INVEST, SAMEX, FIL societăți Italiano - Române

REZERVĂRI ȘI INFORMAȚII:

TEL.: 254.745, 281.028, 0788.43.68.48

Nesiguranță (inclusiv) pe trecerea de pietoni

Lucian Coroban, de 31 de ani, din Arad, în timp ce conducea pe strada O.Goga, din municipiu, la intersecția cu strada Mărășești a accidentato ușor pe Mihaela K., din Arad, care s-a angajat în traversarea străzii **pe trecerea pentru pietoni.** Șoferul a lovit-o din neatenție, în timp ce efectua virajul la dreapta. Polițiștii îl cercetează pe Coroban în stare de libertate.

În același timp, pe strada Crișului, din Sebiș, s-a petrecut un accident mult mai grav. **Alexandru Margaian**, de 18 ani, din localitate, în timp ce-și conducea autoturismul în mod regulamentar, l-a surprins și accidentat foarte grav pe Iosif Hălmăgean, de 74 de ani, tot din Sebiș, care s-a angajat în travesarea străzii prin loc nepermis și fără să se asigure.

E. Pantea

PRO CAR www.procar-skoda.ro

ARAD: Calea Radnei, Nr:235, Tel./Fax: 0257-368 860, e-mail: arad@procar-skoda.ro
TIMIȘOARA: Calea Dorobanților, Nr.54, Tel./Fax: 0256-207 748, e-mail: sales@procar-skoda.ro

(3761293)

Ziua Constituției României

Ziua Constituției a fost un bun prilej pentru a-i reuni la o masă rotundă pe reprezentanții Prefecturii, CJA-ului și ai Primăriei. Prefectul Dan Ungureanu, vicepreședintele CJA, Gheorghe Falcă, și viceprimarul Emanoil Voicu au prezentat ieri în fața presei locale însemnătatea Constituției în viața tuturor.

Dan Ungureanu consideră că noua Constituție reprezintă succesul unei democrații reale. „Pe această cale nu pot decât să urez succes României prin Constituția nou adoptată și nu în ultimul rând instituțiilor care își desfășoară activitatea în scopul consolidării statului de drept, al respectării drepturilor fundamentale ale omului și al promovării spiritului constituționalismului".

Cu pragmatismu-i caracteristic, vicepreședintele CJA, Gheorghe Falcă a precizat că important e ca această Constituție să și fie pusă în aplicare. „Etapa cea mai grea constă în implementarea ei în domeniul proprietății".

Viceprimarul Emanoil Voicu consideră că: „această constituție s-a dovedit a fi utilă chiar dacă a fost contestată. Era nevoie de un cadru legislativ care să permită concepte europene în vederea integrării în Uniunea Europeană".

Madiana Popescu

Lansare in memoriam

„Căderea în cer" - o poveste reală despre satul românesc

Ieri, după-masă, sala Consiliului Județean a găzduit, într-un cadru format, cu precădere, din reprezentanți ai Poliției arădene, lansarea romanului „Căderea în cer", a comisarului șef Ștefan Mitroi. Au fost, de asemenea, prezenți la acest eveniment, prefectul Dan Vasile Ungureanu și viceprimarul Emanoil Voicu.

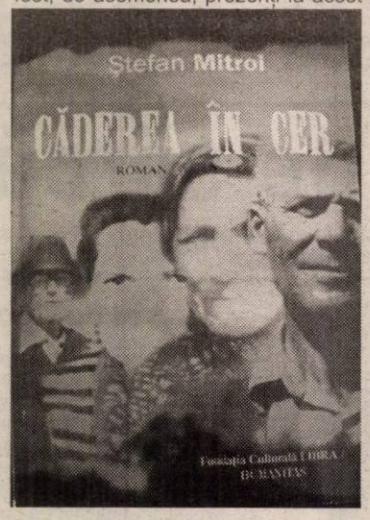

Actualmente, consilier al Ministrului Administrației și Internelor, autorul a ținut să facă precizarea că prezența sa în Arad este legată de împlinirea a șapte ani de la moartea magistratului Mihai Ruja, fost președinte al Tribunalului Arad.

După ținerea unui moment de reculegere în memoria acestuia, autorul s-a referit, în câteva cuvinte la romanul său, pe care l-a denumit „o biografie proprie înainte de a mă naște". Este istoria unui personaj, privit de la naștere până la moarte, cu toate întâmplările prin care trece în decursul vieții", a încheiat Ștefan Mitroi, care a semnat până acum mai multe cărți pentru copii, debutând prin acest volum și ca romancier.

După ce acordat autografe celor din sală, autorul s-a deplasat, împreună cu cei care au fost apropiați lui Mihai Ruja, la mormântul acestuia unde au depus coroane de flori.

Dan Roman
Foto: St. Matyas

Delegație academică din Italia în vizită la Universitatea de Vest „Vasile Goldiș"

Ca urmare a vizitei făcute de dl. rector, prof. univ. dr. Aurel Ardelean în Italia, la Trento și Bolzano, rectorul Centrului de Studii Walter a fost oaspetele Universității de Vest „Vasile Goldiș" din Arad în acest sfârșit de săptămână. Cu această ocazie, rectorii celor două instituții au semnat un protocol de colaborare în domeniile de interes comune, cu un accent deosebit pe schimburile de studenți și profesori. De asemenea, tot în acest cadru, s-au semnat protocoale de colaborare la nivel postuniversitar - în ceea ce privește Departamentul de Formare Continuă, dar și la nivel preuniversitar, între Liceul Particular nr. 1 „Vasile Goldiș", liceul „Adam Müller Guttenbrunn" și Institutul Tehnic și Comercial „Battisti". Începând de anul următor acestea vor fi implicate în schimburi active de materiale didactice, editarea în comun a unor publicații și în special schimburi de cadre didactice și elevi.

Colegiul medicilor a fost validat

Zilele trecute, noul comitet al Colegiului Județean al Medicilor ales în urmă cu două săptămâni a fost validat de către Colegiul Național. În componență se regăsesc nume sonore ale sistemului sanitar arădean: ***medici de specialitate:** prof.univ. dr. Pop Alexandru; prof.univ.dr. Puschița Maria, dr. Șerban Ion, dr. Țăndrău Mircea; ***medici de familie:** dr. Bernaz Dan; dr. Begher Dorin Florian; dr. Căpățână Marius, dr. Cirin Horia, dr. Dărăbanțiu Adrian, dr. Nedea Nicolae, dr. Toader Pompiliu, dr. Ududec Titus Mircea, dr. Vamoșiu Ana, dr. Zaharia Dinu Ștefan, ***medicii stomatologi**: dr. Baltă Dan Ionel, dr. Barna Gheorghița, dr. David Voicu Anton, dr. Dehelean Carmen Maria, dr. Suciu Angela.

Urmează ca în cursul acestei săptămâni, noul comitet să-și aleagă președintele.

M. Popescu

Tentativă de omor, la Vladimirescu!

Fitiu Beniamin de 33 ani din Vladimirescu a purtat o discuție mai aprinsă cu una dintre vecinele de bloc, fapt ce l-a costat câteva zile de spitalizare. Vecina, neagră de supărare, a pus capăt discuției înfigând un cuțit în abdomenul interlocutorului. Din fericire, cadrele medicale de la Spitalul Clinic Județean Arad au reușit să stabilizeze starea pacientului, la ora actuală el aflându-se internat în secție Chirurgie.

Organele abilitate au demarat o anchetă în vederea stabilirii cauzelor ce au condus la un asemenea gest.

M. Popescu

Încă o victimă a monoxidului de carbon

Sobele și teracotele improvizate și neprotejate corespunzător reprezintă cauza unui număr impresionant de decese. Zilele trecute, un tânăr de 18 ani din Vladimirescu a murit intoxicat cu monoxid de carbon, emanat de o astfel de instalație de încălzire. Din păcate, medicii Serviciului Județean de Ambulanță nu au mai avut altceva de făcut decât să constate decesul tânărului.

Specialiștii atrag atenția populației să solicite verificarea tuturor surselor de încălzire, în cazul în care funcționarea acestora ridică semne de întrebare, cunoscut fiind numărul mare de decese datorate intoxicării cu monoxid de carbon.

M. P.

Țărăniștii arădeni vor ca Piața Pompierilor să devină un Supermarket

Ovidiu Marian, președinte interimar al PNȚCD Arad, a declarat în cadrul conferinței de presă de ieri că, Dorin Șiclovan membru marcant în fosta conducere a Partidului Popular Creștin, filiala Arad, (formațiune politică care, la nivel național a aderat la Acțiunea Populară, iar la nivel local la PNL) s-a înscris în PNȚCD, iar alături de acesta au venit și o parte din membrii organizației de tineret și de studenți ai fostului PPC. Ovidiu Marian a declarat că **„venirea lui Dorin Șiclovan, în rândurile PNȚCD Arad este benefică pentru politica arădeană mai ales că beneficiază de o experiență și un capitalul politic, pentru creștin-democrația românească".**

Privitor la situația în care se află fosta Piață a Pompierilor, Ovidiu Marian a declarat că PNȚCD Arad, prin consilierii săi, va iniția un proiect de hotărâre, pentru construcția unui supermarket modern în acest loc. Țărăniștii își motivează propunerea, deoarece **„se impune utilizarea cât mai grabnică a terenului în cauză".**

În altă ordine de idei, Alin Gherga și Ionel Costin au precizat că munca în teritoriu este primordială pentru ca PNȚCD să câștige alegerile din 2004.

Daniel Albu

MARȚI, 9 DECEMBRIE 2003

TVR 1

7,00 Jurnalul de dimineață
7,30 Bună dimineața, România!
9,20 Dragon Ball Z - d.a.
10,00 Spectacolul lumii - rel.
11,00 TVR în direct - rel.
11,30 Agenția de plasare - rel.
12,00 Profesioniștii - rel.
13,00 Destine secrete - s., rel.
14,00 Jurnalul de prânz
14,30 Vector III
15,00 Alege viața!
15,30 Kronika
16,55 TVR în direct
17,30 Sânge de țigan - s. (AP)
18,30 Agenția de plasare
19,00 Jurnal. Meteo. Sport
20,00 Băiatul cu apa rece - comedie, SUA, 1998, cu Adam Sandler, Karhy Bates
22,00 Mașina de tocat
23,00 Jurnalul de noapte
23,30 Poveste fără sfârșit
0,30 Cel mai frumos an - dramă, SUA, 1990, cu Mary Tyler Moore2,10 Jurnal-rel.
3,10 Alege viața! - rel.

TVR 2

8,00 Telejurnal
8,30 Miracole - s., rel.
9,30 Rauzan - s., rel.
10,30 Tonomatul DP 2
12,30 Top sport - rel.
13,00 Știri
13,15 Magazinul studiourilor teritoriale
14,00 Desene animate
15,00 Emis. în limba germană
16,00 Tribuna partidelor...
16,30 Răscruci
17,05-19,00 Transmisiune sportivă Baschet: Dinamo - Elba
19,00 Miracole - s.
20,00 Telejurnal
20,30 Puls 2003
21,00 Rauzan - s.
22,00 Operațiunea „Broken Arrow" - acțiune, SUA, 1996, cu John Travolta, Delroy Lindo
23,45 Fețe
0,00 Polițiștii de la „Blue Murder" - s.
1,00 Jurnal
1,30 Documentar - rel.
2,15 Operațiunea „Broken Arrow" - f. rel.
4,00 Polițiștii de la „Blue Murder" - s., rel.

PRO TV

7,00 Știrile Pro TV - Ziarul dimineții tale * Ce se întâmplă doctore? " Omul care aduce cartea
9,00 Moș Crăciun există!
9,10 (AP) Tânăr și neliniștit - s., rel.
10,30 Diagnostic: crimă! - s.
11,45 Învățați engleza cu Victor - rel.
12,00 Salvați planeta! - doc.
13,00 Știrile Pro Tv
13,30 Arthur, rușinea familiei - comedie, SUA, 1998, cu Dudley Moore
15,50 Moș Crăciun există!
16,00 (AP) Tânăr și neliniștit - s.
17,00 Știrile Pro TV
17,35 Moș Crăciun există!
17,45 Teo
18,45 Dăruiești și câștigi!
19,00 Știrile Pro TV * Sport * Vremea
19,45 Matilda - comedie, SUA, cu Danny deVito
21,45 Fotbal: Beșiktaș-Chelsea
22,30 Știrile Pro TV - la pauza meciului
0,15 Rezumat Champions League
1,15 Proiectul - s. (12)
2,15 Știrile Pro TV

TV ACASĂ

6,30 Povești adevărate - rel.
6,30 Valentina, grăsuța mea frumoasă - s. rel.
8,00 Iubire cu două fețe - s., rel.
9,15 Totul despre Camila - s., rel.
10,15 Căsătorie de probă
10,30 De 3x femeie - rel.
11,10 Amor real - s.
12,15 Învață spaniola cu Victor - rel.
12,30 Iubire fără de păcat - s. (AP)
13,30 Între iubire și ură - s. (AP)
14,30 (AP) Dragoste și putere - s.
15,00 (AP) Clona - s., rel.
16,30 (AP) Totul despre Camila - s.
17,20 Vremea de acasă, horoscop
17,30 Povești adevărate
17,55 Rețeta de acasă
18,05 (AP) Amazoana - s.
19,00 (AP) Valentina, grăsuța mea frumoasă - s.
* Vremea de acasă
21,00 (AP) De 3x femeie - s.
21,45 Căsătorie de probă
22,00 Amor real - s.
23,00 5'shopping
23,10 Iubire cu două fețe - s. (12)
0,00 Micuța mea mamă - s.
0,30 Clona - s.
1,30 Povești adevărate - rel.

HBO

8,00 Bucătarul și fetele lui - comedie, 2001
9,40 Un bărbat cuceritor - comedie, 2000 (12)
11,05 Askari - aventuri, 2001
12,30 Un gentleman la New York - comedie, 1988 (12)
14,05 Goana după milioane I - dramă, Franța, 2000
15,50 Goana după milioane II - dramă, 2000
17,25 Metropolis - animație, Japonia, 2001
19,15 Global Heresy - comedie, 2001
21,00 Ingrata - dramă, 2001 (12)
22,55 Cină cu prietenii - dramă, 2001 (12)
0,30 Ziua în care lumea s-a sfârșit - horror, 2001 (16)

PRIMA TV

7,00 Motor - rel.
7,25 Viteză maximă - rel.
8,00 Bună dimineața. Cu Nicu și Nicky
9,55 Clip Art
10,00 Sunset Beach - s., rel.
11,15 (AP) Luna sălbatică - s.
12,30 (AP) Prietene și rivale - s. (AP)
14,00 Minute de milioane
16,00 În familie - s. (AP)
17,00 Roseanne - s. (AP)
17,30 Pitici și tătici - s., rel.
18,00 Focus
19,00 Sunset Beach - s. (AP)
20,00 Dragonul verde - dramă, SUA, 2001 (AP)
22,00 Focus plus
22,30 Trăsniți în NATO
23,00 Mircea și Oreste - show
0,00 Largo Winch - s. (AP)
0,55 Clip Art
1,00 Câștigul nopții
3,30 Chat TV

ANTENA 1-TV ARAD

7,00 Observator * Sport
8,00 Știri Arad
8,25 Publicitate
8,30 Magazin sportiv - rel.
8,45 Divertisment
9,00 Soledad - s.
10,00 Isabella - s.
11,00 Kulinoriada - rel.
11,30 Viața în roz - rel.
12,00 Zile din viața noastră - s.
13,00 Observator
13,15 Tonul câștigător (emisiune interactivă)
14,15 Canalul de știri - rel.
15,00 Divertis Parc - rel.
16,15 Reportajul săptămânii
16,30 Știri Arad * Sport * Meteo
16,55 Publicitate
17,00 Observator
17,30 Madam (emisiune de divertisment cu Monica Anghel)
19,00 Observator * Sport * Meteo
19,56 Publicitate
20,00 Din dragoste
22,00 Marius Tucă show
23,00 Observator
23,15 Știri Arad
23,30 Gheorghe (talk show cu Andrei Gheorghe)
0,30 Observator - rel.
1,30 Soledad - s., rel.
2,15 Isabella - s., rel.

TV RCS

9,00 Desene animate
9,30 Știrile RCS 1 - rel.
10,10 Videoclipuri
10,15 Tradiții și folclor
10,30 Farmacia de serviciu - s.
11,15 Preciosa - s. rel.
12,00 Alegerea lui Isabel - f. (AP)
13,30 Știrile RCS 2 - rel.
14,10 Videoclipuri
14,30 Preciosa - s.
15,15 Videoclipuri
15,30 Life Magazin - rel.
17,00 Conviețuiri
17,30 Știrile RCS 1
18,10 Videoclipuri
18,15 Bătălia pentru recoltă - f. (AP)
19,45 Playabout - s.
20,00 Atitudini - informativ
21,00 Universitatea A.V.
22,00 Știrile RCS 2
22,40 Oameni obișnuiți - f. (12)
24,00 Închiderea programului

B1 TV

7,00 Calendar ecumenic; 7,30 Știri; 8,00 Un nou început - rel.; 8,30 Gala - rel;10,00 Fan X; 11,00 Top joc TV; **12,00 Beverly Hills, 90210** - s., rel.; 13,00 Nașul - rel.; 15,30 Rezumat II Calcio - rel.;16,30 Ne privește; 17,45 Max It.;17,55 Info economic; 18,00 Știri; **18,45 Beverly Hills, 90210** - s.; 19,45 Max It; 19,55 Info economic; 20,00 Ediția de seară; 20,30 Gala; 22,00 Nașul; 23,45 Ne privește; 1,00 Știri - rel.

TV SPORT

9,00 Telesport; 9,30 Rezumat campionatul Franței; 10,30 Fără limită - Sport Extrem; 11,00 Primera Division; 13,00 Rezumat Premier League; 14,00 Rezumat Primera Division; 15,00 Primera Division; 17,00 Hat-trick - talk-show cu Bogdan Socol; 18,30 Telesport; 19,00 Football, Football; 19,30 Fotbal american NFL; 22,00 Telesport; 22,30 Fotbal - Ligue I Franța; 0,00 Telesport.

NAȚIONAL TV

7,00 Trimineața
10,00 Inimi furate - s.
10,50 Clipa de clip - muzică
12,00 Baschet: Rompetrol - Dinamo - rel.
13,00 Știri
13,05 Fotbal Divizia A:- Petrolul Ploiești - Apullum Alba Iulia - rel.
15,00 Detectivi în paradis - s.
16,00 Horoscopul de mâine
16,15 Inimi furate - s.
17,15 www.rebeli. 70 - s.
17,45 A treia planetă de la Soare - s.
18,30 Națională de bere
18,50 Sport * Știri
19,30 Înfruntarea
20,00 Justiție oarbă - f. polițist, 1988
22,00 Cine plătește?
23,00 Oameni formidabili - s.
23,30 Știri
0,00 Înfruntarea - rel.

REALITATEA

7,00 Jurnal; 7,15 Trezirea la realitate; 10,00 Știri; 10,15 Cafeneaua artelor; 11,00 Jurnal; 11,45 Reportaje; 12,15 În centrul atenției; 13,15 Bătălia pentru România; 16,00 Jurnal; 16,45 Reportaje; 17,00 Știri; 17,15 Audiența în direct; 18,30 Reportaje; 19,05 Sport Mania; 19,30 În centrul atenției; 20,15 Economia; 21,00 Jurnal; 21,45 Bătălia pentru România; 0,00 Știri;

Redacția Adevărul nu își asumă răspunderea pentru modificările ulterioare intervenite în programele TV

Lansat de președintele Theodor Stolojan

Gavril Popescu - candidatul PNL pentru Primăria Aradului

Ieri, la Palatul Culturii, președintele PNL, Theodor Stolojan, și-a încheiat vizita în județul Arad, printr-o întâlnire cu cetățenii municipiului. Sala a fost plină, atmosfera fiind „încălzită" în prealabil de către corul Filarmonicii, care le-a oferit celor prezenți un remarcabil concert de colinde.

În primul rând al sălii, prefectul Dan Vasile Ungureanu a fost flancat de către Gheorghe Seculici, Gheorghe Falcă, Iustin Cionca și alți membri din conducerea PD.

„Tunurile" pe „clientela oligarhiei"

După ce a fost prezentat publicului de către moderatorul întâlnirii, Cristian Stragea - președinte pe municipiu al PNL, Theodor Stolojan și-a început discursul prin prezentarea realităților pe care le-a constatat în localitățile vizitate duminică și luni. Pe scurt: oamenii vor să muncească și nu au unde. • Producătorii agricoli traversează un adevărat dezastru. • Crescătorii de animale sunt sufocați din cauza încurajării importurilor din țări care subvenționează la un nivel superior producția de carne. • Romsilva îi jecmănește pe proprietarii de păduri pe care le are în administrare, în virtutea unei legi „ticăloase".

Numărând pe degete câțiva întreprinzători care au reușit să ofere locuri de muncă, prin enorme sacrificii, Stolojan a conchis că „Județul Arad produce și vârfuri, dar și multă amărăciune", în sensul că flagelul corupției s-a întins ca o caracatiță, sugrumându-i pe investitorii cinstiți, în favoarea clientelei „oligarhiei"din PSD. Din cauza acestei clientele, care beneficiază de eșalonări, reeșalonări și scutiri de taxe și impozite, la bugetul statului nu ajung sumele necesare Sănătății, Învățământului, Sistemului de pensii și asigurărilor de sănătate. Evident, ca și în orice discurs electoral bine închegat, pentru fiecare stare de fapt negativă au fost enumerate și soluții. Toate acestea au un numitor comun, stârpirea corupției. Evident, Alianța Dreptate și Adevăr (PNL-PD) este hotărâtă să lupte împotriva acestui flagel. Ca și în cursul vizitelor la Gurahonț, Sebiș și Ineu (localități vizitate luni), Stolojan a ținut să-i asigure pe cetățeni că, indiferent de manevrele justiției, care este subordonată PSD-ului, alianța va câștiga alegerile prezidențiale și parlamentare.

La târgul din Gurahonț, Stolojan s-a atașat de mânzul Mircea...

La Ineu: Stolojan vorbește oamenilor, Popescu face calcule, Calimente se roagă să fie bine...

Gavril Popescu, „spiritul întreprinzător"

Aproape pe neobservate, Theodor Stolojan a ajuns și la scopul nedeclarat al întâlnirii: lansarea oficială a lui Gavril Popescu, vicepreședinte al PNL, ca și candidat al PNL la Primăria Aradului. Stolojan și-a exprimat convingerea că Aradul are nevoie de „spiritul întreprinzător" al lui Gavril Popescu.

Invitat la microfon, Popescu și-a exprimat satisfacția că are sprijinul viitorului președinte al României și hotărârea de a duce la îndeplinire programe alcătuite în urma dialogului direct cu arădenii.

Felicitări pentru... prefect

La încheierea discuțiilor libere cu cei din sală, Stolojan i-a redat microfonul moderatorului Cristian Stragea, care i-a mulțumit... prefectului Dan Vasile Ungureanu pentru faptul că a dat dovadă de imparțialitate și disponibilitate, participând la întâlnire.

Concluzii

Nu insistăm asupra derulării vizitelor de ieri (Gurahonț, Sebiș și Ineu), întrucât atmosfera a fost aceeași ca și la vizitele de duminică, despre care am relatat pe larg. Aceeași atmosferă de seriozitate, rigurozitate și calcul matematic. Poate, totuși, ca o pată de culoare, merită relatat un episod în care am văzut un Stolojan care se bucura fără rezerve, jucându-se minute în șir cu un mânz, la târgul de la Gurahonț. Efectiv, îi râdeau ochii. La mai bine de două ore după ce plecase de la târg, l-a sunat pe mobil pe administratorul unui minihotel al său și l-a întrebat dacă nu cumva ar avea posibilitatea să crească acolo un mânz. S-a întristat când a primit un răspuns negativ...

Simion Todoca
Foto: Viorel Musca

Anul politic 2003 la bilanț

Adrian CIOROIANU

Încă un an scurs; banală formulă menită să ascundă, în fiecare decembrie, surprinderea noastră în fața ireversibilei scurgeri a timpului. Plecăm la drum odată cu noul an în ianuarie și noutatea descrește treptat pînă ce, în lumina din ce în ce mai palidă a toamnei, planurile de viitor trec deja granița calendarului, aducând deja în discuție noul an ce stă să apară. Cum spunea un scriitor într-o clipă de inspirație - "ce greu trec clipele, ce repede trec anii!"

Încă un an în politica românească post-decembristă, așadar; un nou an al democrației reînvățate, în care, din nou, unii și-au făcut temele, iar alții au rămas corigenți. Primul an din istoria post-Praga a țării, primul an în care, bunăoară, despre NATO nu s-a mai vorbit cu termeni aproximativi, ca despre o speranță. S-a vorbit, poate, mai mult despre UE, și cu foarte mulți de "poate"; din păcate, lărgirea Uniunii care se va produce la anul nu ne va cuprinde; rămânem încă o dată pentru "valul doi", cu speranța că va fi, totuși, în anul 2007.

Nu a fost un an extraordinar acasă, în viața partidelor noastre - ceea ce nu este neapărat rău. Semnele campaniei electorale care se apropie și care ne va capta atenția la anul s-au văzut din ce în ce mai clare - dar cred că această mijire de ambiții și speranțe politice nu mai surprinde pe nimeni. Tot ce ne putem

La drept vorbind

dori ar fi ca 2004 să nu fie încă un an răpit reformei și dăruit aproape în totalitate campaniei, cum s-a mai întâmplat în trecut cu anii electorali; sigur că România are nevoie de pluripartidism și afirmare liberă a partidelor și politicienilor, dar mai mare nevoie are de reforme, restructurări, descentralizare.

PSD a continuat să dea tonul politicii românești, în virtutea poziției confortabile pe care o ocupă în Parlament și în structurile politice locale. A fost, totuși - înclin să cred - cel mai agitat an din istoria de după 2000 a partidului, din mai multe motive. O discuție absolut sterilă despre alegeri anticipate, moștenită de anul trecut, a mai animat și primele luni ale acestui an - încă un prilej pentru cei doi oameni importanți ai partidului (președintele Iliescu și premierul Năstase) să nu fie de acord. În cele din urmă, cel care a cedat a fost primul-ministru, mai temător din fire; dl Iliescu este prea necesar partidului în campania electorală care urmează ca cineva să-și poată permite să-l supere. Pe de altă parte, este din ce în ce mai discutabil în ce măsură dl Năstase controlează structurile propriului său partid; mai multe semne dau de înțeles că, în fapt, marea strădanie a premierului constă mai curând în echilibrarea multiplilor centri de putere ce s-au format în teritoriu - oameni cu bani și influență în plan regional care nu prea mai sunt dispuși să stea smirnă la ecourile fiecărei video-conferințe a dlui Năstase. Președintele Iliescu a început bine acest an și l-a terminat cu bine. O vizită în Statele Unite, alta în Franța - nu este deloc rău pentru un om ajuns la ultimul mandat, mai calm și mai dispus la compromisuri necesare. Toate zarurile sunt aruncate pentru preluarea PSD de către actualul președinte, ceea ce explică de ce domnia sa s-a implicat, mai subtil deocamdată, în dezbaterea politică - ba ciupind de urechi Alianța DA a liberalilor și democraților, ba oferind variante de calendar electoral mai apropiate de cele ale PSD, ba intrând în polemici cu un dezertor din PSD precum dl Cozmin Gușă. La rându-i, Gușă nu a fost singura pierdere a partidului; pentru prima dată în ultimii ani, PSD a deschis cutia Pandorei guvernamentale și a sacrificat câțiva miniștri, de la doamna Andronescu de la Educația la dna Puwak (Integrare) sau la dl Beuran - ministrul Sănătății care a devenit celebru printr-un plagiat penibil, pentru care s-ar fi rușinat și un elev de clasa a IV-a. Cum spuneam la momentul respectiv, aceste demiteri (sau demisii) creează deja un precedent - și mulți observatori se întreabă deja ce va urma la primăvară, sau dacă vor mai urma schimbări în echipă. (va urma)

Corupția - flagelul ce încetinește tranziția

(Urmare din pagina 1)

O serie de factori politico-administrativi de la nivel local aduc grave atingeri bugetelor prin favorizarea licitațiilor în interesul unor firme proprii mascate sau a unor oameni de afaceri cărora li se condiționează câștigarea licitațiilor. De asemenea, se practică pe scară largă externalizarea serviciilor ce aparțineau unor societăți comerciale dependente de consiliile locale și atribuirea acestora unor firme aflate sub protecție. Pe lângă faptul că în instituțiile judecătorești într-o anumită măsură se întâlnesc fenomene de corupție, acest lucru este amplificat de intervenția factorului politic în instanță, cât și la nivelul cercetării efectuate de poliție, procuratură, de organele financiare etc.

Pentru reducerea acestor fenomene este necesar să se acționeze pentru diminuarea rolului statului, creșterea transparenței instituționale, precum și cointeresarea funcționarilor din aparatul ublic în lupta împotriva acestui nomen. În această direcție, miherul condus de dl. Blănculescu ut o oarecare ordine sau cel pus pe gânduri pe unii dintre cei care săvârșeau acte care pot fi înscrise în termenul de corupție. Este, în această direcție, nevoie de încurajarea acestor acțiuni din partea cetățenilor, a societii civile, cât și denunțarea oricăror manifestări de corupție, ilegalități și alte acte antisociale. Este știut că fenomenul corupției pe plan interen favorizează sărăcia, pentru că sunt scoase o serie de fonduri destinate unor programe de dezvoltare economică și de asistență socială, dar și mai grav este că acest fenomen alungă investitorii serioși dintr-o țară. Oamenii de afaceri caută un consiliu administrativ stabil și funcțional, în care să-și poată desfășura proiectele. Toți oficialii europeni confirmă faptul că problema corupției este parte a capitalului politic, a celui economic și a celui privind justiția și afacerile interne, în pregătirea pentru aderarea la UE.

În planul de acțiuni al Guvernului împotriva corupției există elemente pozitive care consemnează un progres în această direcție, dar esențială rămâne voința și dorința factorilor de putere pentru a scăpa de corupție cât mai curând posibil.

La Sântana

Țărăniștii și-au desemnat candidatul pentru Primărie

◆ Marcel Roman - propus, în unanimitate, pentru funcția de primar ◆ Ovidiu Marian a elogiat activitatea organizației din Sântana

La sfârșitul săptămânii trecute, membrii organizației PNȚ-CD a comunei Sântana au participat la ședința sfârșitului de an.

Desfășurată în prezența staff-ului județean al PNȚ-CD Arad, în frunte cu președintele Ovidiu Marian, ședința a cuprins pe ordinea de zi trei aspecte: plecarea din organizația arădeană a grupului Cristea, alegerea candidatului de primar pentru comuna Sântana și strategia ce se va aborda în viitoarea campanie electorală.

Referindu-se la demisia lui Claudiu Cristea din PNȚ-CD, și „înrolarea lui într-un partid despre care puțini dintre noi au auzit", Ovidiu Marian a pus această alegere pe seama eșecului înregistrat de fostul președinte în încercarea de a impune o nouă conducere la nivel central.

A urmat alegerea candidatului pentru Primăria Sântana, în persoana lui Marcel Roman, în vârstă de 40 de ani, care desfășoară activitate privată în domeniul agricol. Caracterizat de către cei prezenți ca fiind un bun cunoscător al realităților locale, viitorul candidat pentru Primăria Sântana a primit din partea conducerii județene a PNȚ-CD promisiunea că va beneficia de un sprijin deplin și necondiționat.

În ultima parte a întâlnirii, Ovidiu Marian a prezentat obiectivul fixat de PNȚ-CD pentru alegerile de anul viitor, acesta fiind, la nivelul județului Arad, de minimum 15% din sufragii.

Dan Roman

Peremiștii au oferit cadouri de „Moș Nicolae"

O delegație a PRM Arad formată din **Mircea Pantea**, **Liviu Dolean** și **Vasi Vasile** a oferit, la sfârșitul săptămânii trecute, cu ocazia lui „Moș Nicolae", dulciuri copiilor aflați în Centrul de recuperare nr. 3, din Arad.

Tot cu ocazia lui „Moș Nicolae", organizația PRM Vladimirescu condusă de către Florin Mitrea a oferit un televizor color Grădiniței cu program prelungit din Vladimirescu. Florin Mitrea a declarat că organizația pe care o reprezintă va plăti introducerea cablului TV și abonamentul pentru acesta. De asemenea, copiii au primit dulciuri și sucuri.

D. A.

Lovitura lui Vadim

Ion Cristoiu comentează în exclusivitate pentru cititorii ziarului „Adevărul" evenimentele săptămânii

– D-le Ion Cristoiu, săptămâna trecută a debutat cu un eveniment cât se poate de surprinzător pentru viața politică românească: pocăirea lui Corneliu Vadim Tudor. Printr-o simplă revelație de conștiință, tribunul și justițiarul Vadim și-a iertat dușmanii, și-a cerut scuze pentru răutățile de până acum... Ce credeți că se întâmplă?

– În nici un caz nu trebuie să credem că lui Vadim i-a luat Dumneze mințile și că va da cu piciorul în poziția electorală de invidiat de care se bucură. Orice s-ar spune, Vadim și PRM-ul reprezintă cea de a doua forță politică din România... În cazul de față, pentru a răspunde la întrebarea d-voastră, trebuie să judecăm lucrurile în profunzimea lor. Pornind de aici, începem cu faptul că Vadim Tudor are consilieri de imagine din Israel. Este vorba despre profesioniști în toată puterea cuvântului, pentru care strategia electorală nu mai are nici un secret. Consilierii din Israel au văzut că împotriva lui Vadim s-a instituit un veritabil embargo mediatic și că liderul PRM nu se mai poate exprima. Ce-au făcut? L-au sfătuit să-și ceară scuze față de cei pe care i-a jignit, să-și ierte dușmanii și să mai ia din când în când câte un distonocalm. Efectul? Azi toată presa și toate televiziunile vorbesc despre Vadim...

– Nu riscă să-și piardă electoratul?

– Nici vorbă. Vedeți, Vadim a declarat că a avut o revelație divină, că l-a luminat bunul Dumnezeu și toată lumea l-a crezut. Dacă oricare alt lider ar fi ieșit la televizor și ar fi declarat acest lucru, nu numai că s-ar fi umplut de penibil, dar nici nu-l credea nimeni. Cu Vadim este altceva... La fel ca și Ion Iliescu, Vadim s-a născut pentru a fi lider.

– Mai mult, cu un Vadim pocăit și filosemit, PRM-ul poate să fie asociat la guvernare de orice formațiune politică, fără ca Occidentul să sară în sus...

– Exact. Corneliu Vadim Tudor și-a câștigat deja o imagine de om care luptă împotriva corupției și n-are de gând să renunțe la luptă. Dă bine, mai ales în ochii occidentalilor... Una pese alta, dintr-un lider hăituit de Gușă, de CNSAS, de opozanți și aflat sub embargoul presei, astăzi avem un Vadim cu care se poate dialoga. Iată ce înseamnă o lovitură de imagine făcută cu cap.

– Tot în această săptămână, alianța PNL-PD a primit o lovitură din partea justiției...

– Judecând la rece, această problemă nu va afecta nicidecum viitorul alianței dintre democrați și liberali. Totuși, mi se pare absurd să arunci cu noroi în Justiție atunci când dă o soluție care nu-ți convine și să o lauzi atunci când îl arestează pe Păvălache, omul puterii. Până una-alta, eu cred că justiția a procedat corect în acest caz. Sigla „Dreptate și Adevăr" este o lozincă propagandistică mai degrabă, ceva de genul „Totul pentru țară", și nu denumirea unei alianțe politice.

– D-le Ion Cristoiu, trec sărbătorile de iarnă și începe campania electorală. Presa se pare că este în vizorul puterii...

– Am mai spus-o și în alte rânduri că Adrian Năstase nu se prea pricepe la gospodărirea țării, dar se pricepe foarte bine la bătălia politică. Se spune că mai apar vreo cinci posturi de televiziune și câteva ziare, așa că va fi serios de lucru. Pe de altă parte, jurnalistul independent are o situație destul de ingrată. Nu mai există fascinația CDR-ului, ca în 1996, iar partidul de guvernământ a obținut câteva succese incontestabile. Totuși, să vedem ce se mai întâmplă în primăvara anului viitor...

– O să vedem. Până atunci, moldovenii de peste Prut au ieșit în stradă...

– În Moldova de peste Prut se petrece ceea ce s-a petrecut și în Georgia: o bătălie între americani și ruși. După ce americanii au luat - într-o primă fază - toate coloniile rușilor, iată se desfășoară etapa a doua, când vin la rând fostele republici sovietice. Să ne amintim că și conducătorii moldoveni au încercat, asemenea lui Șevardnadze, să joace la două capete. Voronin a fost primit la Casa Albă chiar înaintea lui Iliescu. Revenind la conflictul de interese americano-rus, acum asistăm la o întărire a credibilității lui Putin și la o erodare a imaginii americanilor, mai ales după conflictul din Irak...

– Totuși, cu ocazia recentelor alegeri, vedem că la ruși este cam puțină democrație...

– Pe Rusia trebuie să o judecăm ca pe o mare putere, care nu-și prea permite luxul democrației. Democrație n-a fost nici în Rusia țaristă și nici în Uniunea Sovietică. Acum, Putin a introdus un regim autoritar, care are girul populației și care nu produce grave încălcări ale regulilor democratice, dar care poate lupta cu succes împotriva oligarhiei financiare care-și cam face de cap prin Rusia...

– În ceea ce ne privește, Moldova a fost și rămâne un teritoriu locuit de români, iar cu Vladimir Putin mai negociem una-alta... Ce credeți că ar trebui să facă diplomații români în acest context cât se poate de delicat?

– Să nu repete greșelile lui Titulescu. Altfel spus, România să nu încerce să facă o politică externă peste puterile sale.

Doru Sinaci

Sub povara cărților

Accente

Întotdeauna am avut respect față de carte. Zilele acestea, fiind într-un „proces" de mutare a bibliotecii personale, spuneam cuiva, care mă surprinsese cărând pământ cu roaba: că trei lucruri sunt grele pe lumea asta: pământul, betonul și cartea. „Cartea, ca s-o scrii"! - exclamă el. „Pe dracu'. Nu ca s-o scrii. Nici măcar ca s-o citești, ci s-o cari în sacoșe", îi răspundeam cunoscutului. Nu știu dacă m-a înțeles. Sau nu știu dacă am fost eu destul de explicit.

Evident, doream să fie o ironie. A scrie astăzi o carte nu mai este o problemă. E chiar un fleac. Astăzi, pentru a-ți pune numele pe o carte, este doar o chestiune de tupeu. Și de bani, nu în ultimul rând. Astăzi, în aceste vremuri, când apele învolburate nu s-au retras încă în matca lor nevăzută, inexistentă chiar, pentru a „scrie" o carte nu mai trebuie să fi citit cărți ori să fii un prieten fidel al gramaticii limbii în care scrii - recte, al limbii române. Am văzut, cunosc autori de cărți, a căror minte se împiedică până și de-o virgulă și, ca să scape de ea, o mută ceva mai încolo, poziționând-o cu curaj între subiect și predicat. Cunosc inși care au scris la viața lor de zeci de ori mai mult decât au citit. Cunosc inși inculți ori semidocți care n-au avut altă calitate decât acelea de a avea curaj și de a nu avea rușine. Prin urmare, s-au pus pe scris, au cerut sponsorizări și au ieșit în fața publicului cu una sau mai multe lansări. Interesant, specialiștii lansărilor, cam aceiași - dovadă că schimbând autorului de circumstanță într-o fotografie de la „lansare" până și hainele, nu doar figurile sunt aceleași - n-au ezitări și nici nu cochetează cu exigența literară, stilistică etc.

Se scrie în draci. Se publică în draci, de parcă îndemnul lui Ion Heliade Rădulescu abia acum s-a făcut auzit pentru urechile românilor. Aiurea. Trei sferturi din autorii de astăzi n-au auzit de acel îndemn. Și cam tot atâția, dacă nu cumva mai mulți, n-ar putea scrie drespre bietul Heliade Rădulescu o jumătate de filă. Și totuși, se scrie, se publică. Mai mult ca „înainte", fiindcă astăzi nu mai există cenzură. Nici cenzura bunului-simț, nici a editorilor, nici a criticilor. Cumva, asistăm la un paradox. Înainte de '89, ca să arăți că ești un intelectual, cumpărai o bibliotecă, uneori chiar două, și încet-încet umpleai rafturile cu cărți. Acum, nici nu mai trebuie să cumperi, iar să le citești, nici atât. Acum este suficient să le scrii. Și, har Domnului, măcar în domeniul acesta hărnicie există.

Veți zice, vă veți întreba ce m-a apucat să dau în puzderia de cărturari care ne-a învăluit peste noapte. Tocmai că nu dau. Îi apreciez pe toți pentru curaj, hărnicie, tupeu. Mă uit la ei ca la zei și mă gândesc că mie mi-e greu să car o sacoșă cu 50-60 de cărți, iar lor nu le este greu să scrie câteva mii. Înțelegeți complexul?

Tristan Mihuța

Mobilă la comandă sau...

Bătaie de joc, pe banii clienților

În ultima vreme, firmele care execută mobilă la comandă s-au înmulțit direct proporțional cu cererea din ce în ce mai mare care există pe piață. Din păcate, de prea multe ori graba, superficialitatea sau goana după o cât mai mare cantitate de mobilă executată într-un timp cât mai scurt, afectează calitatea produsului. Toate acestea în detrimentul clientului, care de cele mai multe ori, se resemnează și se mulțumește cu puțin. Sau depune zeci de reclamații pe la diverse instituții care nu

A rămas cu mânerul ușii de la cămară... în mână

catadicsesc nici măcar să-i răspundă. Exasperat, omul ajunge la ziar - care este văzut ca o ultimă soluție. În această situație s-a aflat și doamna **Emilia Marțiș**, care a comandat o mobilă de bucătărie la firma „Corison". Asta se întâmpla prin luna august a acestui an, când a achitat și o primă tranșă de zece milioane de lei. **„În septembrie, când am terminat de renovat bucătăria, am sunat la firma în cauză să aducă mobila. Deja mai plătisem 280 de euro... (aproximativ 11.200.000 de lei). Au venit peste două zile, dar au montat-o în vreo două săptămâni. Stăteau câte două ore pe zi, găseau o scuză și spuneau că vin a doua zi... Treceau zile în șir dar ei uitau să mai vină. În plus, au făcut o băncuță, tip colțar - cu materialul cumpărat de mine - care nu se încadra deloc bine în locul măsurat de ei. Și tapițeria era foarte prost lucrată. Asimetric... A mai avut și alte defecte și din cauza asta le-am spus că trebuie retușată"**, povestește doamna Marțiș. După mai multe săptămâni de nervi și telefoane, M.E. îl sună chiar pe directorul firmei Corison. Acesta i-a promis că îi va rezolva problema. Cel puțin așa afirmă doamna M.E. ... **„Au venit după băncuță în data de 4 octombrie și de atunci nu au mai dus-o... (la ora documentării noastre nu era adusă). Am mers la atelierul lor din Bujac de mai multe ori, dar băncuța era acolo, într-un colț - neatinsă. Dădeau vina unul pe altul. Le-am mai dat la retușat un sertar de la un corp de bucătărie, dar nici cu ăsta nu s-au mai întors. Bucata de blat dintre perete și aragaz era de altă nuanță decât mobila și i-am rugat s-o schimbe... Șipca de izolare din spatele chiuvetei - au „uitat" de ea, iar masa de bucătărie se pare că nu au mai reușit s-o facă !!!"**, încheie cu năduf femeia care a reclamat firma de confecționat mobilă. Ea a achitat integral facturile în data de 13 octombrie, în valoare de 1030 de euro (aproximativ 41.200.000 lei). La suma aceasta s-au mai adăugat cheltuieli suplimentare: 1,5 milioane de lei - un picurător din inox și 1,8 milioane două rânduri de material de tapițat pentru colțarul- băncuță.

Sertarul lipsește

Ne-am deplasat și noi la apartamentul doamnei pentru a vedea mobila. Ocazie cu care am mai constat câteva deficiențe (e drept, relativ minore dar supărătoare). Balamaua unui dulăpior se mișca ușor. La fel și sticla dulăpiorului. Mânerul ușii de la cămară - rupt. Golul pe care trebuia să-l umple masa de bucătărie și colțarul nu face decât să certifice un lucru neterminat. În rest... mobila arată chiar bine.

Patronul firmei Corison, **Octavian Luca**, spune că doamna a cerut pentru colțar o tapițerie mai sofisticată. De aceea a durat mai mult. În rest ... nu a fost nici o problemă... Când îi spunem de celelalte deficiențe, domnul Luca își amintește și revine cu mai multe detalii. **„Este vorba de probleme minore pe care le putem remedia atunci când ducem colțarul. Eu nu pot lua oameni din producție pentru fiecare șurub care pică. Poate că doamna le-a spus-oamenilor mei de aceste probleme, nu mie. Altfel luam măsuri. Și, dacă e să o luăm așa, pe noi ne-a costat mai mult colțarul decât a plătit doamna. Dar dacă i-am comunicat un preț inițial, așa a rămas. De multe ori se mai întâmplă și așa - vrei să faci bine și nu iese..."**. Nu știm cât de mult bine a vrut să facă dl. Luca în acest caz, ci doar că nu i-a ieșit. Chiar deloc. Fără îndoială că este foarte supărător să te trezești cu o mobilă plină de defecțiuni după ce ai plătit-o cu vârf și îndesat. 41 de milioane de lei nu este o sumă tocmai mică și e normal ca omul care o plătește să aibă pretenția la calitate. Cum tot normal ar trebui să fie și pentru firma Corison că lucrul de mântuială îi va șifona iremediabil imaginea, iar aceasta este cea mai sigură cale spre faliment.

Olimpiu Bulzan
Foto: Șt. Matyaș

„Alfabetizarea" informatică a cadrelor didactice

Ieri, la Inspectoratul Școlar Județean **d-na Zoea Rotaru** și **dl. Sorin Haiduc, inspectorul școlar general** și **un adjunct**, au convocat și participat la o conferință de presă. Cu această ocazie am aflat: o Se analizează stadiul implementării sistemului A.L. în învățământul arădean. A.L. înseamnă asistent educațional pentru licee, pentru partea de programe, anexă la laboratoarele existente în licee. **Toți profesorii** din licee vor beneficia de o **alfabetizare digitală**, cu sprijinul informaticienilor din școli. Inspectorii de specialitate, instruiți de către MECT, vor urmării implementarea sistemului la toate disciplinele. o **Cursuri de inițiere** în informatică (de 40 de ore) se organizează la Casa Corpului Didactic cât și în toate liceele. Cerința informatizării învățământului este prioritară pentru ca în 2007 ea să atingă nivelul învățământului din țările Uniunii Europene. Până la sfârșitul acestei luni, mai este timp pentru efectuarea cursului, pentru a ajunge la nivelul cerut, urmând să se efectueze și evaluări în domeniu. **Calculatorul** poate ajunge un **„asistent"** foarte util profesorului la mai toate disciplinele. o La **Școala specială** se vor desfășura cursuri de **alfabetizare**, în strictul sens, a copiilor care au depășit vârsta școlară și chiar pentru tineri. o În această săptămână sunt pe teren colective de îndrumare și control în învățământul special din județul nostru, sector care a înregistrat o serie de carențe. o **Școlarizarea la domiciliu** se inițiază și la noi, pentru copii cu diferite grade de handicap, realizîndu-se, pentru început, cu **zece profesori** - de discipline specifice - **itineranți,** plătiți din fonduri ale Consiliului Județean. o Referitor la **metodologia admiterii:** testele naționale se vor da **o singură dată.** Admiterea în liceu va avea loc în două etape, prima - pentru copiii care au luat note peste cinci, a doua - pentru locurile rămase de la licee și învățământul de arte și meserii. Media de admitere va fi constituită 50% din notele de la testul național și alte 50% din media claselor V-VIII.

D. Todor

Tenisul arădean are nevoie de sprijin

◆ ***60.000 de Euro pentru a fi parte în „Țiriac Trophi"***

Ieri, obișnuita conferință de presă desfășurată la Prefectură a avut ca subiect pe ordinea de zi posibilitatea integrării Aradului în circuitul de turnee de tenis, desfășurate sub numele de „Țiriac Trophi". Acțiunile, dedicate senioarelor și seniorilor ar trebui să se desfășoare la Arad în perioadele 24 iulie - 1 august 2004, respectiv 28 august - 5 septembrie 2004. Reprezentanta federației Române de Tenis, dna Cora Mihalcovici, prezentă ieri la întâlnirea cu mass-media a discutat despre importanța organizării acestei acțiuni și la Arad, dorind în același timp să mulțumească public autorităților locale care au acceptat alocarea a câte 10.000 de dolari din bugetele CJA și CLM pentru premierea jucătorilor.

Latura proastă a pregătirii acestui deosebit eveniment constă în faptul că Aradul nu este pregătit „fizic" pentru o astfel de acțiune. Directorul Direcției pentru Tineret și Sport, dl. Stelian Văduva, a declarat că singura locație în care s-ar putea desfășura turneul este baza sportivă „Abel". Din păcate însă, pentru aducerea ei la standardele cerute sunt necesare 60 mii de Euro. „Având în vedere faptul că 2004 este un an olimpic, am speranțe foarte mici în ceea ce privește primirea acestor bani. Eu nu pot să îmi iau angajamentul în acest sens", a declarat dl. Văduva.

„Dat fiind faptul că baza sportivă amintită se află în administrarea Agenției Naționale pentru Sport, municipalitatea nu prea are un cadru legal pentru a suporta o astfel de investiție. Cert e că valoarea nu este atât de mare încât să ne sperie", a precizat viceprimarul Emanoil Voicu.

Urmează ca prefectul Dan Ungureanu, care și-a oferit tot sprijinul în această acțiune, să prezinte Guvernului problema. În ceea ce privește pregătirea pe plan local, organizatorilor le rămâne să ceară sprijinul iubitorilor de tenis. „Aradul a fost ales pentru a face parte din acest circuit de turnee, tocmai pentru că are un trecut în tenis. E important de marcat o nouă etapă în progresul tenisului. Urmează să dezbatem în continuare această problemă și să găsim niște soluții viabile pentru a nu pierde această șansă a orașului nostru", a conchis prefectul Dan Ungureanu.

Madiana Popescu

ACR organizează cursuri de conducere gratuite pentru olimpici

● ***Propunere legislativă: școală de șoferi de la 16 ani !***

Automobil Clubul Român a încheiat recent un protocol de parteneriat pe zece ani, cu Ministerul Educației, Cercetării și Tineretului potrivit căruia se acordă gratuitate olimpicilor naționali și internaționali care fac cursuri de conducători auto. Tinerii între 18 și 35 de ani vor beneficia și ei de reduceri între 25 - 40 la sută, la nivel de 1000 de școlarizați pe an (prin suportare de 50 la sută de către fiecare parte). Potrivit directorului organizației centrale a ACR, Ilie Gabra, clubul se va implica și mai mult în „desfășurarea unei activități de educație rutieră și de implementare a valorilor civilizației rutiere". În ultimii trei ani, ACR-ul a luat în patronaj laboratoarele de educație rutieră ale elevilor (care funcționează în școli). Pe viitor se intenționează ca fiecare școală să aibă un astfel de laborator, deosebit de util în educația elevilor. De asemenea, reprezentanții ACR vor încerca să promoveze în lunile următore un proiect legislativ care să dea posibilitatea tinerilor de 16 ani să urmeze cursuri de șoferit și legislație rutieră. La fel ca în țările europene, unde tinerii de 17 ani care au absolvit acest gen de cursuri, au dreptul să conducă autoturisme pe drumurile publice dacă au un însoțitor. Președintele onorific al filialei arădene a ACR, procurorul **Sabin Mariș**, spune că o astfel de lege ar fi binevenită și pentru că, statisticile spun că în astfel de cazuri, numărul accidentelor produse de conducătorii auto în cauză este mult diminuat.

Foto: Șt. Matyaș

Olimpiu Bulzan

Zvon de bani și sămânță de scandal...

Se anticipează lupte „fratricide" între grupurile de investitori FNI

Aproape 600 de arădeni care și-au depus banii la FNI așteaptă cu înfrigurare să îi recupereze. Lucrurile nu sunt însă chiar așa de simple, iar lupta în instanță se va prelungi cel puțin până la mijlocul anului viitor. Mai mulți investitori din întreaga țară au făsut deja demersuri legale, individual sau în grup, pentru a-și recupera deținerile la FNI. Într-unul dintre respectivele dosare, investitorii au solicitat recuperarea banilor deținuți la FNI, SOV Invest, AVAB și CEC. Instanța le-a aprobat cererea obligând cele patru părți la plata în solidar a deținerilor respective. Este vorba doar de o asociație mică, formată din 395 de investitori din Capitală (la nivel de țară sunt aproximativ 17.000 de păgubiți). Iar Asociația de Valori Mobiliare a intentat deja un recurs la această decizie. Dacă investitorii ar rămâne cu soluția favorabilă s-ar creea un precedent iar șansele de recuperare a banilor ar fi mai mari. Loctiitorul președintelui Asociației Naționale a Investitorilor FNI - filiala Arad - **Iosif Ivanka** spune însă că mulți au înțeles greșit decizia instanței de la București. „**Lumea deja a început să ne felicite prin oraș crezând că ne luăm banii înapoi. Ori deocamdată nici vorbă de așa ceva. Asupra unui alt lucru vreau să atrag însă atenția. Obligarea la plata în solidar poate conduce la confuzii și chiar la abuzuri. În mod normal, fiecare investitor ar trebui să recupereze din activele rămase în fond o parte proporțională cu numărul de titluri de participare deținute. Investitorii care au obținut recuperarea sumelor în justiție sunt tentați să execute, în mod abuziv, întreaga sumă din conturile fondului. Asta ar însemna însă prejudicierea celorlalți investitori"**, ne-a declarat Iosif Ivanka. El crede însă că ar putea apărea lupte „fratricide" între investitorii fondului. Dar până la recuperarea banilor, pentru care să apară astfel de „bătălii", va mai dura.

Olimpiu Bulzan

„Chirița" la ... Moneasa

Ideea conducerii hotelului Moneasa din stațiunea cu același nume, de a organiza și desfășura un spectacol de teatru în holul hotelului este îndrăzneață dar atât de benefică pentru cei veniți în stațiune și desigur și pentru localnici.

De Sfântul Nicolae, seara la orele 20,00, s-au prezentat în fața unui cald public spectacolele „Caragiale Azi - Mofturi" și „Chirița la Moneasa" ale Teatrului Universității de Vest „Vasile Goldiș" și a Fundației artistic-culturale „Școala Ludică" din Arad.

Spectatorii au mulțumit organizatorilor și artiștilor amatori în frunte cu actorul Iulian Copacea, care le-au creat o seară de mare sărbătoare.

Deținere ilegală de arme, la Sebiș

Lazăr Ioan Dronca, de 40 de ani și **Petru Dronca**, de 40 de ani, ambii din Sebiș, sunt cercetați în stare de libertate pentru deținere ilegală de arme și muniție. În locuințele celor doi au fost găsite, fără acte în regulă, o armă de vânătoare **marca Suhl,** calibrul 12 și 42 de cartușe de același calibru, respectiv **o armă de vânătoare marca I.J.**, calibrul 16, împreună cu 58 de cartușe de același calibru, 30 de capse pentru confecționat cartușe și 50 de grame de pulbere.

E. P.

Democrații arădeni au donat cărți Școlii Generale nr.7

Vineri, **Gheorghe Falcă**, vicepreședintele PD Arad, însoțit de **Claudia Miuțescu**, președinte al Organizației de Femei, a donat aproximativ 600 de cărți Școlii Generale nr. 7, din cartierul Sânicolaul Mic. Conform celor declarate de către directorul Viorel Ignat, cărțile sunt bine venite pentru că în școală învață aproximativ 400 de elevi, iar bilioteca școlii duce lipsă de cărți.

Claudia Miuțescu ne-a declarat că acțiunea de donare de cărți va continua și la alte școli din municipiu și județ.

D. A.

„Profi" sfidează legea

Controlul inspectorilor Direcției de Sănătate Publică soldat zilele trecute cu sistarea activității magazinului „Profi" din cartierul Aurel Vlaicu nu a impresionat nici pe departe conducerea unității în cauză. Mizeria, lipsa carnetelor de sănătate, marfa deteriorată...sunt doar câteva dintre motivele care stau la baza acestei măsuri radicale de sistare a activității precum și a aplicării unei amenzi în valoare de 70 milioane de lei. Sancțiunile au fost respectate...o noapte, în dimineața ce a urmat controlului magazinul Profi funcționând în aceleași condiții, ca și când nimic nu s-ar fi întâmplat. Din păcate, dorința de bani a conducerii societății contravine legilor, contravine bunului simț față de clienții magazinului expuși riscului de îmbolnăvire.

Conducerea Direcției de Sănătate Publică a sesizat în cursul zilei de ieri Garda Financiară în legătură cu acest subiect, instituția în măsură de a continua verificările într-un astfel de caz.

Madiana Popescu

Ellis - la festivalul Brazilor de Crăciun

Cu câteva zile în urmă, în capitală a avut loc „**Festivalul Brazilor de Crăciun"** și, în același timp, acțiunea **„Salvați Copiii"**, patronată de **Mihaela Geoană**, soția ministrului de externe al României. Evenimentul a fost găzduit de Palatul Patriarhiei, fiind invitate să participe numeroase personalități ale momentului. Cu această ocazie, **designerii români** au fost chemați **„să reinventeze bradul de Crăciun"**, pomii original împodobiți urmând să fie licitați, iar suma adunată să fie alocată pentru reintegrarea în societate a copiilor forțați să muncească.

Licitația a fost „moderată" de Excelența Sa **Sante Kilander,** ambasadorul Suediei la București, iar brăduții au fost prezentați de vedete. Unul dintre cei mai apreciați pomi de Crăciun a fost acela imaginat de creatoarea arădeană de modă **Elena Lăslean (Casa de Modă „Ellis")**, despre care **Alessandra Stoicescu** a spus că este **„gingaș, ca un suflet de copil"**. Brăduțelul Elenei Lăslean a rămas intact după ce a fost trransportat, cu avionul, de la Arad, fiind cumpărat de o importantă firmă de cosmetice.

La sfârșitul evenimentului s-au adunat 100.000 de Euro. **Elena Lăslean** ne-a declarat: **„Este o plăcere pentru mine să particip, în fiecare an, la acest festival. Este minunat să știi că, prin ceea ce faci, poți să contribui la fericirea unor copii nevinovați."**

Eugenia Pantea

Creşterea porcilor - pagubă curată

Zilele trecute am vizitat câteva târguri de animale din județul Arad. Fiind luna decembrie, când toți românii se străduiesc din răsputeri să respecte tradiția tăiatului porcilor, bineînțeles că ne-a interesat în primul rând prețul kilogramului de porc viu. Făcând o medie, am constatat că prețul unui kilogram de porc viu (în jur de 100 de kilograme, greutate optimă pentru sacrificare) este de aproximativ 26.000 lei.

Toți, crescătorii de animale cunosc faptul că, pentru a spori un kilogram în greutate, un porc trebuie să mănânce 4,5 kilograme de furaje. Și tot crescătorii de animele știu că, în gospodăria țăranului român, nu poate fi vorba despre furaje selectate sau despre stimulenți de creștere, singurul furaj administrat patrupedelor puse la îngrășat fiind ... porumbul. Porumb care, în toate târgurile arădene, se vinde cu șapte mii de lei kilogramul.

Făcând un calcul simplu, țăranul român produce kilogramul de porc viu cu 31.500 lei și îl vinde cu 26.000. Pagubă curată, fără a mai lua în calcul și tendința pieței libere, unde porumbul este în creștere de preț - datorită producției calamitată de secetă - iar porcul viu este în scădere. Scăderea prețurilor la porcul viu poate să fie interpretată în fel și chip. **„Este supraofertă!"** - glăsuiesc politicienii momentului, cu o morgă demnă de o cauză mai bună. **„Este subconsum!"** - glăsuim noi, și putem motiva aserțiunea noastră printr-o mie de argumente. În primul rând, aici nu vorbim despre creșterea și îngrășarea porcilor la scară industrială, ci de piața liberă, unde țăranii își vând produsele, agonisite cu mare trudă pe parcursul unui an de zile. Dacă țăranii își vând produsele în pierdere, atunci și gospodăria țărănească merge în pierdere, cu toate consecințele de rigoare. La piața „Obor", de exemplu, am întâlnit două categorii de oameni: țăranii, care priveau cu disperare cum scad prețurile la porcul viu și orășenii săraci, care cu greu au reușit să

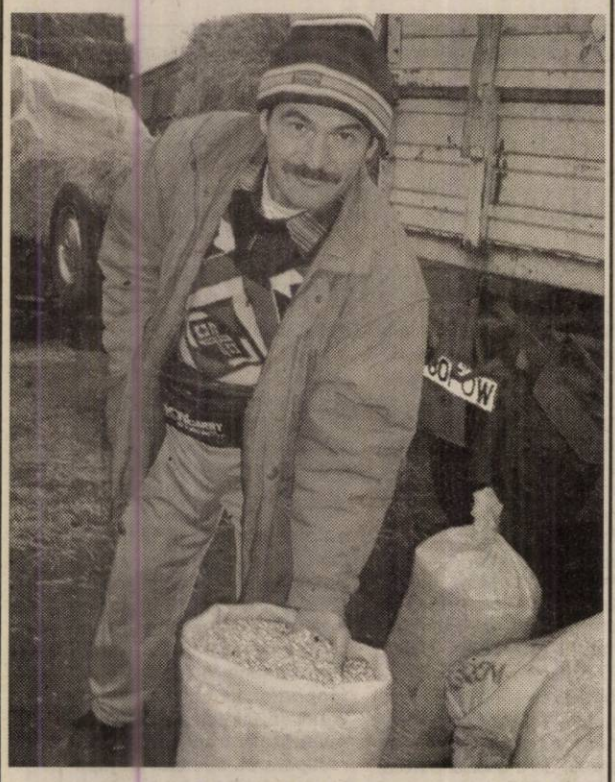

pună de-o parte două milioane și jumătate de lei pentru a cumpăra un porc. Alte comentarii sunt de prisos, deoarece guvernanții au pus deja bomboana pe colivă: au ridicat taxele vamale la importul de carne de porc, iar speculanții au realizat că este mai ieftină carnea de porc în occident, decât să o achiziționeze de la țărani sau de la crescătorii autohtoni. Bineînțeles că este mai ieftină în alte țări, deoarece acolo statul subvenționează atât producătorii, cât și exportatorii.

Până una-alta, oalele sparte le plătește tot talpa țării, adică țăranul român, care își vede gospodăria cum se ruinează pe zi ce trece. Până când? Probabil până ce nu va mai reuși să asigure nici măcar producția de subzistență...

Doru Sinaci

150 ha de floarea-soarelui - compromise la Șiria

Cine plătește paguba?

Fiind un an bun pentru cultura de floarea-soarelui, agricultorii de pe raza comunei Șiria au însămânțat peste 150 de de hectare de floare. Când să se hărnicească la prima prașilă, în vederea obținerii unei recolte bune, nu mică le-a fost mirarea gospodarilor șirieni atunci când au constatat că mândreţea de floarea-soarelui, pe care au semănat-o cu atâta grijă, în loc să rădă la soare, își pleacă pălăria în jos ziua în amiaza mare și se usucă precum mărăcinii loviți de secetă. S-au necăjit peste măsură și s-au dus să se plângă pe la specialiști și pe la Primărie. Așa se face că la Direcția Agricolă s-a alcătuit o comisie care s-a deplasat la fața locului - la solicitarea primarului comunei Șiria - și care a constatat cauza catastrofei: plantele de floarea-soarelui au murit pentru că au fost erbicidate cu substanța 2-4D, o substanță bună pentru stârpirea buruienilor prin porumb, dar catastrofală pentru floarea-soarelui. S-a găsit și vinovatul care a produs paguba. Este vorba despre firma „Agrosementi" SA, care avea în imediata vecinătate a lanurilor de floarea-soarelui o suprafață cultivată cu porumb, pe care a erbicidat-o cu avionul. Mai departe, citâm din procesul-verbal de constatare nr. 3512 din 16.03.2003, întocmit de către comisia de specialiști menționată mai sus: **„SC „Agrosementi" SA a efectuat erbicidarea culturii de porumb cu aviația utilitară și cu produse ce au în compoziție 2-4D. Datorită aerosolilor și vântului puternic, erbicidul a fost dispersat pe suprafețe întinse, afectând în mod deosebit cultura de floarea-soarelui".**

Mai departe, urmează înșiruirea păgubiților: „Centrosoja", cu 65 ha și 27 de săteni, cu suprafețe cuprinse între 1 și 9 hectare.

Există și o Convenție încheiată între „Agrosementi" (reprezentată prin administratorul Șimăndan Petru) și păgubiți, prin care firma care se face responsabilă de producerea calamității se obligă să-i despăgubească pe săteni **„în momentul recoltării florii-soarelui și la prețul de valorificare a recoltei, dar nu mai târziu de data de 30.09.2003"**. Bineînțeles, convenția cu pricina este semnată, datată, înregistrată și ștampilată, dar nici până astăzi banii n-au ajuns în buzunarele păgubiților. Mai mult, ne declară Mihăilesc Teodor, care a fost păgubit cu două hectare, **„au venit la mine la poartă și cei care mi-au dat sămânța astă primăvară, cu care am contract să le predau recolta de floare. Dacă nu le predau floarea, musai să le plătesc sămânța..."**

Doru Sinaci
Foto: Șt. Matyaș

Așa ar fi trebuit să arate recolta de floarea-soarelui... dacă nu era avionul cu otrava

Curs gratuit pentru crescătorii de taurine

Creșterea taurinelor pentru lapte sau carne, nu poate fi făcută de oricine și oricum. Această activitate necesită competență porofesională, muncă perseverentă, exigență, pasiune, simțul afacerilor și capital investit.

Orientarea producției către piață presupune depășirea stadiului de creștere a taurinelor în gospodării de subzistență și trecerea la formarea exploatațiilor de tip comercial, care să sigure îmbinarea optimului tehnic cu cel economic. Acest lucru înseamnă producții mari de lapte și carne prin aplicarea celor mai moderne tehnologii de creștere și exploatare, care să asigure eficiență economică, rentabilitate, competivitate și durabilitate a afacerii.

Cursul vine în sprijinul crescătorilor de taurine pentru a-i pregăti în domeniul economiei producției, marketingului, evidenței contabile, analizei financiare și al planificării afacerilor.

Cursul se desfășoară în cadrul Proiectului Româno-German de cooperare privind dezvoltarea serviciilor în domeniul creșterii taurinelor în România. Organizatorul cursului este filiala județeană Arad a Asociației Generale a Crescătorilor de Taurine (președinte ing. Traian Sălăjanu) cu sprijinul Societății Române de Zootehnie (SRZ) lectorul cursului este doamna profesor dr. Agata Popescu de la Universitatea de Științe Agronomice și Medicină Veterinară București, secretar trezorier al SRZ.

Cursul este GRATUIT și se va desfășura sâmbătă 13 decembrie, orele 10,00, în Sala de festivități a Direcției pentru Agricultură și Dezvoltarea Rurală Arad, din str. Clușca nr. 4-6.

Sunt așteptați să participe crescătorii de taurine și specialiștii care lucrează în acest sector indiferent dacă sunt membrii sau nu ai asociației.

Ing. LEORAND ZORITI
Președinte filiala Arad a SRZ

Perfecționarea operatorilor-însămânțători din județul Arad

Recent, a avut loc la Arad un curs intensiv de perfecționare a operatorilor însămânțători din județ. Cursul a fost organizat de filiala Arad a AGCTR, la care au participat un număr de 52 de operatori însămânțători din rețeaua filialei. Lector a fost reputatul specialist în reproducția taurinelor, dl. ing. Eugen Slăvescu.

Tema prezentării: „Însămânțarea artificială la bovine". Cursul a fost axat pe aspectele tehnico-practice ale problematicii însămânțărilor artificiale, materializate prin prisma profiturilor obținute, dacă acestea sunt realizate profesional și pierderile economice pe care le poate avea crescătorul de taurine și operatorul însămânțător datorită necunoașterii sau tratării cu superficialitate a reproducției.

Dl. ing. Slăvescu sublinia faptul că **„ameliorarea unei rase începe cu reproducția dirijată, iară aceasta începe cu însămânțarea artificială; iar bani nu poți face decât dacă stăpânești profesional toate aspectele legate de reproducție, aceasta determinând în principal intensitatea producției de lapte și carne."**

Cursul a fost deschis de coordonatorul acestui proiect, dl. ing. Daniel Ticu, care a evaluat stadiul realizării pregătirii profesionale a crescătorilor de taurine și specialiștilor membri ai filialei Arad. A fost remarcată buna colaborare în a ceastă direcție între filiala Arad AGCTR și Centrul Județean de Consultanță Agricolă Arad (director drd. ing. Adam Alda) precum și cu filiala Arad a Societății Române de Zootehnie (președinte ing. Leonard Zoriti). În conformitate cu protocolul încheiat între filiala Arad ACGTR și CJCA Arad în anul 2003 au beneficiat de cursuri de instruire crescătorii de taurine din 24 de cercuri locale ale crescătorilor de taurine din județ.

Doru S.

În atenția crescătorilor de porci

Dl. ing. Sorin Sabău ne informează că vineri, 12 dec. a. c., ora 12,00, la sediul Asociației Crescătorilor de Porcine Arad (Calea Bodrogului nr. 3) va avea loc Adunarea generală a crescătorilor de porcine din județul Arad, ocazie cu care se vor face comunicări deosebit de importante cu privire la modul de accesare a subvențiilor și noile acte normative în legătură cu reînregistrarea exploatațiilor agricole.

D. S.

Căruța înaintea boilor

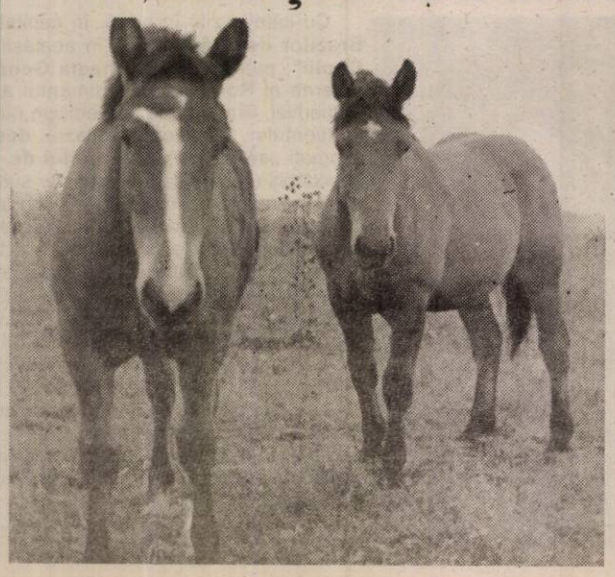

Mai mulți exportatori de animale din județul Arad ne-au relatat o situație de-a dreptul incredibilă: printr-un ordin al ministrului de resort, toți caii care merg la export trebuie să poarte un cip electronic implantat sub piele.

Evident, cipul și seringa de implant costă o groază de bani și se vorbește pe la colțuri că o firmă bucu-reșteană a dat lovitura cu această ocazie, fiind aprovizionată cu astfel de scule încă înainte ca ministrul să fi semnat ordinul cu pricina.

Trecem peste faptul că europenii încă nu dispun de aparatura necesară pentru citirea acestor cipuri - cel puțin partenerii exportatorilor arădeni s-au mirat de această măsură - și punem cuvenita întrebare: ce rost are să cipuim un cal care mai trăiește doar până ajunge în abatorul italianului? Doar așa, ca să mai facă cineva o afacere cu succes garantat? Și tot noi ne plângem că importăm mai mult decât exportăm...

D. Sinaci

Fotografii realizate de Șt. Matyaș

Iarna prinde sălile de sport neterminate

Majoritatea construcțiilor sunt la stadiul de acoperiș

În urmă cu mai multe luni, Guvernul României a alocat fonduri pentru construcția a zece săli de sport în județul Arad. Dintre acestea, trei urmau să fie construite în municipiu, iar celelalte șapte în localitățile Lipova, Pecica, Ineu, Sebiș, Chișineu Criș, Pâncota și Curtici.

Din păcate, din diferite motive, majoritatea sălilor nu se află într-un stadiu avansat, riscând să le prindă gerul fără acoperiș, ceea ce înseamnă că, aproape sigur, nu se va reuși finalizarea lor la termen.

Pecica - probleme cu încălzirea

Sala de sport ce se construiește la Pecica a ridicat probleme încă de la început, existând discuții în Consiliul local pe marginea amplasamentului. Chiar dacă aceste discuții s-au finalizat de mult, construcția sălii de sport a ajuns abia la nivelul pereților, iar primarul Iustin Cionca susține că în acest an nu va putea fi gata lucrarea. „În nici un caz nu se termină anul acesta, lucru ce se întâmplă, din câte știu, și în celelalte localități. La noi a fost și o încurcătură cu încălzirea, inițial am făcut cerere la Compania Națională de Investiții pentru încălzirea pe lemne, apoi am abordat varianta încălzirii pe gaz, pentru că prin zonă trece o conductă de gaz. Până la urmă cred că asta va fi varianta, am făcut și o cerere la Distrigaz, pentru a ni se aproba cota. În rest, noi am făcut tot ce ținea de Primărie, toate utilitățile, dar nu cred că se termină nici în ianuarie, pentru că deocamdată nu s-a pus nici acoperișul", susține primarul Cionca.

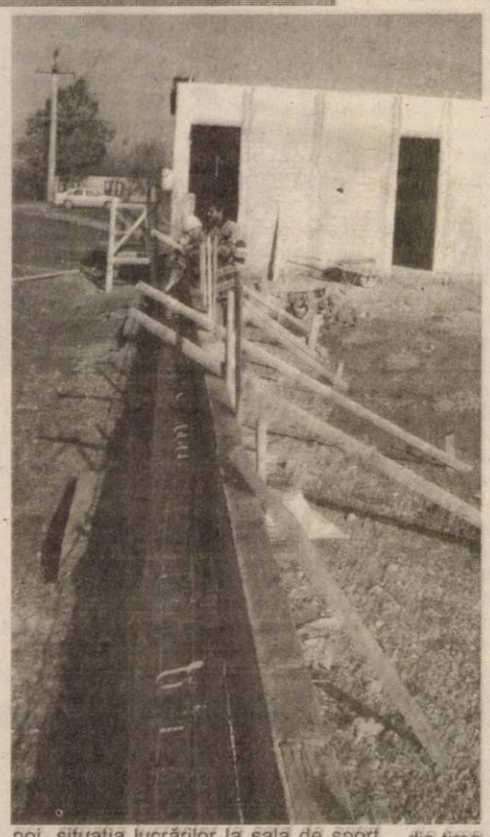

Ineu - executată în proporție de 70 la sută

Nici la Ineu lucrurile nu stau mai bine, și aici sala fiind fără acoperiș și iarna va prinde lucrările la nivelul pereților. „La noi se lucrează și astăzi, la structura metalică. Deocamdată nu am ajuns la acoperiș, dar am înțeles că situația este la fel cam peste tot în județ. Deocamdată s-au executat cam 70 la sută din lucrări și mai mult ca sigur nu va fi terminată sala în acest an", spune primarul Ineului, Nicolae Mehelean.

Lipova - abia la jumătate

La Lipova, deși nu au existat probleme, cel puțin din câte cunoaștem noi, situația lucrărilor la sala de sport este la fel cum prezentam mai sus, adică, în cele câteva luni, abia s-a reușit ridicarea pereților. Primarul Petru Gherman susține că a mai rămas de executat cam jumătate din lucrare, fiind ridicată 60 la sută din construcție. „Firma care se ocupă de construcția sălii de sport zice că se încadrează în termen și că o va finaliza până în ianuarie. În ritmul ăsta, nu știu dacă se va finaliza, pentru că nu avem nici măcar acoperișul. Ce a ținut de noi, apă, curent, utilitățile în general, noi le-am asigurat", spune Gherman.

Pâncota este în grafic

La Pâncota, în schimb, am întâlnit o situație fericită. E drept, lucrările aici au început încă din luna mai, așa că a fost timp suficient pentru ca ele să fie duse la bun sfârșit. „Noi stăm bine, am început din mai și am ajuns la finisaje. Avem pereții, acoperișul, iar acum se pune faianța și gresia în vestiare. Am înțeles că noi și cei de la Școala Generală 12, din Arad, stăm cel mai bine. Sperăm ca în ianuarie să o și inaugurăm", susține viceprimarul orașului Pâncota, Monel Pâncotan.

Destul de avansați sunt și cei de la Chișineu Criș, unde deocamdată lipsește gazul metan, în sensul că sala de sport nu a fost branșată la rețea. „Încă nu este băgat gazul, dar avem documentația și vom începe lucrările. Sala are acoperiș, are pereți, dar a fost o perioadă când am zis că nu o vom termina la termen. Dacă se mobilizează, până în februarie cred că va fi gata", spune primarul Gheorghe Burdan.

Șanse slabe

În general, primarii sunt optimiști, dar vremea de afară ar putea să le strice planurile. Și așa, firmele care se ocupă de construcția sălilor de sport au avut noroc pentru că iarna a fost blândă, până acum, și au reușit să mai recupereze din timp. Nici nu vrem să ne gândim ce s-ar fi întâmplat dacă iarna și-ar fi intrat în drepturi din noiembrie sau chiar octombrie, cum s-a întâmplat în alți ani. Oricum, e greu de crezut că sălile vor fi gata în ianuarie sau februarie, mai ales cele care n-au nici măcar acoperiș. Oricine își poate da seama că e aproape imposibil să construiești pe timp de iarnă, chiar la o casă, darmite la o sală de sport, o clădire de dimensiuni considerabile.

Cosmin Mihuța

O familie își schimbă bordeiul de nailon cu o casă adevărată

În urmă cu câteva săptămâni, ziarul „Adevărul" prezenta cazul unei familii care timp de mai multe luni a locuit aproape sub cerul liber. „Casa" Irinei Rostaș, a concubinului ei Iosif Varga și a patru din cei șapte copii ai femeii, era o colibă improvizată din folii de nailon, amplasată într-o curte. În această situație a ajuns familia Rostaș după ce fostul proprietar al locuinței în care a stat - locuință primită de la Primărie - și-a redobândit casa.

Neavând bani pentru a-și cumpăra o locuință, Irina Rostaș și-a fabricat singură un acoperiș deasupra capului. Unul mai mult decât fragil, care ar fi însemnat cu siguranță îmbolnăvirea copiilor minori, dacă aceștia ar fi fost ținuți în continuare în coliba de nailon. La scurt timp însă de la publicarea poveștii familiei Rostaș de către ziarul „Adevărul", Direcția Generală pentru Protecția Drepturilor Copilului s-a sesizat; copii au fost mutați la o rudă a familiei.

Cazul Irinei Rostaș e în atenția autorităților de mai multă vreme. Timp de mai mulți ani femeia a fost ajutată cu bani, haine, încălțăminte, alimente, atât pentru cei doi adulți, cât și pentru cei patru copii. În scopul prevenirii agravării situației sociale a familiei, Comisia pentru cultură, știință, învățământ, sănătate, protecție socială din cadrul CLM a fost de acord să soluționeze cazul Rostaș prin repartizarea unei locuințe, în măsura disponibilului existent.

Acum, situația celor opt suflete e pe cale de a se îmbunătăți. Lor le va fi repartizată o locuință din fondul locativ de stat, situată pe strada Sibiului nr. 8, ap. 3. Chiar dacă viitoarea casă a familiei Rostaș e compusă doar dintr-o cameră și dependințe, e mult mai bine decât între pereții de nailon. Decizia atribuirii acestei locuințe o vor lua astăzi consilierii locali.

Gerlinde Knap

Pentru acoperirea orelor suplimentare ale celor de la Starea civilă,

De anul viitor se măresc taxele de căsătorie

În municipiu sunt înregistrate anual aproape 1500 de căsătorii. Majoritatea perechilor doresc ca oficierea căsătoriei lor să aibă loc în zilele de sâmbătă. În aceste zile, când media căsătoriilor este de 25, care sunt oficiate în nouă ore, activitatea la compartimentul Căsătorii este asigurată de trei ofițeri de stare civilă: unul care oficiază căsătoriile, delegat de către primar, și doi care se ocupă cu verificarea actelor de identitate ale mirilor, a dosarelor de căsătorie, cu completarea în registre a datelor martorilor și, nu în ultimul rând, cu respectarea programării perechilor. Această activitate a ofițerilor de stare civilă este retribuită din taxele speciale încasate.

Dacă în acest an pentru oficierea căsătoriei sâmbăta (încă) se plătește o taxă de 250.000 de lei, de anul viitor taxa va fi 280.000 de lei. În plus, taxele pentru fotografiat și pentru înregistrarea video a unei căsătorii (aceste taxe se plătesc și în zilele de marți și joi, când se mai pot oficia căsătorii) vor crește și ele începând cu 1 ianuarie 2004, astfel: de la 50.000 la 55.000, respectiv de la 60.000 la 65.000 de lei.

Majorarea acestor taxe speciale pentru oficierea căsătoriilor e cuprinsă între 8 și 12%. Sumele încasate de către Primărie vor fi utilizate pentru întreținerea, dotarea și amenajarea Serviciului de Stare Civilă, acoperirea cheltuielilor pentru imprimante, consumabile, reamenajarea arhivei - în care se păstrează registrele de 100 de ani - dar și pentru plata orelor suplimentare efectuate de către personalul serviciului (în zilele de sâmbătă și sărbători legale).

G. Knap

Plata prin card

Curentul, gazul, apa, energia termică - achitate și prin acest mijloc de plată

De luna trecută, serviciile de utilitate publică ar trebui să se poată plăti și prin intermediul cardului. Așa prevede o hotărâre de Guvern publicată în 10 noiembrie (este vorba de normele metodologice pentru aplicarea prevederilor OUG 193/2002 privind introducerea sistemelor moderne de plată, aprobată cu modificări și completări prin Legea 250 din acest an). Serviciile de utilitate publică pentru care furnizorii trebuie să accepte încasări prin intermediului cardului (de debit sau de credit) sunt: energia electrică, cea termică, gazele naturale, salubritatea, apă-canal, telefonia fixă și mobilă. De asemenea, impozitele, taxele, amenzile sau penalitățile de întârziere pot fi achitate cu cardul. Și, un lucru la fel de important: comercianții care desfășoară activități de comerț cu amănuntul și care au realizat în anul precedent o cifră de afaceri de peste 100.000 de euro, sunt obligați să accepte cardul la plată încă de la 1 iulie. Că mulți nu s-au alinat încă acestor prevederi, asta e altceva.

Cele amintite mai sus (serviciile de utilitate publică, impozitele) pot fi achitate fie la terminalele de plată de la punctul de vânzare (POS), fie la ghișeul automat de bancă (ATM).

Furnizorii de servicii de utilitate publică și instituțiile publice ar trebui, așadar, să se doteze cu POS-uri, alegerea băncii care va efectua dotarea cu terminalul de plată făcându-se respectând legislația privind achizițiile publice. Sau să încheie contracte cu una din băncile acceptante de carduri pentru ca plata utilităților să se facă la ATM-urile acelei bănci.

În Arad, tot mai multe persoane sunt deținătoare de carduri. Angajații multor firme arădene își primesc salariile pe card. De cele mai multe ori, însă, aceștia folosesc cardul doar pentru extrageri de numerar de la bancomatele băncilor. Ei pot folosi la fel de bine cardul pentru a-și plăti utilitățile (apa, curentul, gazul, încălzirea, telefonul). Însă, deocamdată, nu toți furnizorii arădeni de utilități au acest serviciu, dar ei trebuie să se conformeze legislației.

În prezent, arădenii pot plăti cu cardul telefonia fixă, cea mobilă, încălzirea și curentul. Nu se pot achita încă serviciile de apă-canal, gazele naturale, însă conducerile RAAC și Distrigaz spun că „e o chestiune de viitor apropiat, nu îndepărtat". Clienții Artermului și ai Electricii pot achita aceste servicii cu cardul, societățile amintite având instalate POS-uri la casieriile lor (la casieriile Arterm, terminalele de plată sunt chiar recent instalate, de circa două săptămâni). Pentru plata cu cardul a serviciilor Romtelecom-ului, arădenii pot opta între ATM-urile băncilor Banc Post și BCR, respectiv POS-urile instalate la fiecare oficiu Romtelecom din Arad.

Gerlinde K.

Centrul de zi pentru vârstnici Micălaca serbează șapte ani de existență

Unul din centrele de zi pentru vârstnici din municipiu, cel din Micălaca, serbează în această săptămână șapte ani de existență, prilej cu care membrii centrului au pregătit un spectacol ce va fi prezentat vineri. Centrul din Micălaca este primul centru de zi pentru vârstnici înființat în Arad și oferă membrilor săi (ca de altfel și celelalte centre din oraș) posibilitatea petrecerii timpului liber, asistență medicală gratuită, consiliere în probleme sociale, vizite ale asistentului social la domiciliu.

În evidențele centrului figurează ca frecventând centrul circa 1200 de persoane. În medie, între 50 și 80 de bătrâni vin zilnic aici, printre aceștia numărându-se și aceia care primesc prânzul de la cantina municipală (vreo 20 de persoane). Patru din membrii centrului beneficiază de asistență la domiciliu, acestora mâncarea li se duce acasă.

În centrul din Micălaca, bătrânii au diferite activități de club (ore de lectură, culinare, de religie, de sport), din hobby-urile lor născându-se unele cercuri (de creație literară, de pictură, de muzică).

În cadrul festivității de serbare a șapte ani de activitate, la Centrul din Micălaca va fi lansată revista Armonia, ce va conține lucrări ale bătrânilor din cercul literar. Revista (de patru pagini, în format A4) - ce va vedea lumina tiparului cu sprijinul Direcției de Dezvoltare și Asistență Comunitară - reprezintă o premieră a rețelei de centre de zi pentru vârstnici. Ea va fi distribuită gratuit atât membrilor centrului, cât și celor din celelalte centre.

G. K.

Mai e mult până departe ...

● *Un orășel din Franța are un buget de șapte milioane euro*
● *Proiecte grandioase pentru localități de nivelul Sebișului*

☛ (Urmare din pagina 1)

Cină în cinstea românilor

Sâmbăta trecută, delegația arădeană, alături de secretarul de stat din ministerul Sănătății, Ioan Buraga, de dansatorii din Sebiș și muzicanții olteni, au fost invitați la o cină oficială, într-un han de la marginea orașului Vauche. Un astfel de han n-ar fi rezistat prin România, pentru că Protecția Consumatorului de la noi sau Sanepid-ul l-ar fi închis de mult. Faptul că hanul a fost păstrat așa cum era, poate, și în urmă cu o sută de ani, este un lucru deosebit pentru francezi, la noi, însă, ar fi fost găsit insalubru, dăunător sănătății clientului etc. Sălile hanului erau arhipline de clienți și, cu chiu cu vai, gazda noastră, Eliane Moulat, a reușit să facă o rezervare pentru 20 de persoane.

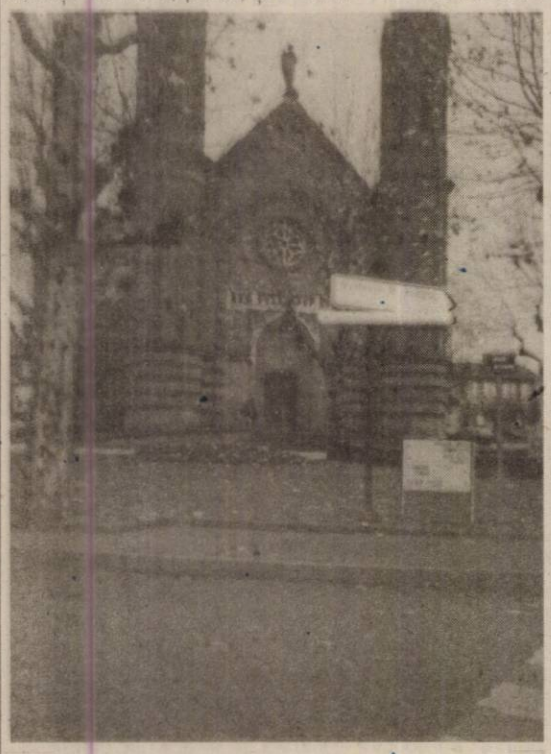

Cum se vede și în imagine, drumurile și trotuarele din Vauche arată impecabil

Expoziție de Ziua României

Duminică dimineața, în sala Henry Baillard, a fost organizată o expoziție în cinstea României. Încă un lucru deosebit este faptul că, Henry Baillard este fostul primar din Vauche, încă în viață, ceea ce nu i-a împiedicat pe locuitorii orașului francez să denumească o sală după numele fostului edil. Numai la noi s-a dat o Hotărâre de Guvern care interzice ca obiectivele culturale sau de alt fel să poarte numele unor personalități în viață. Din nou suntem mai catolici decât Papa.

În sala amintită, s-au adus costume naționale din diferite zone ale României, s-au expus fotografii cu imagini din țară, făcute, în special, de membri Asociației de solidartitate Franța-România.

Un lucru interesant a fost prezentarea făcută României, dar și activitatea depusă de Asociație, totul fiind inclus pe un panou imens, aflat chiar la intrarea în sală. Pe acest panou erau afișate diferite prețuri din România, nivelul de trai, salariul minim (toate la nivelul martie 2003), o scurtă istorie a României, date despre geografia țării noastre, un scurt dicționar româno-francez etc. Se făcea o comparație între nivelul de trai al francezilor și cel al românilor, iar vizitatorii erau chemați să se solidarizeze cu frații din România și să se alăture eforturilor pe care le face Asociația.

Un bilanț al activității Asociației ne relevă faptul că de-a lungul celor 13 ani s-au trimis în România sute de tone de medicamente, primul transport fiind în februarie 1990. S-au trimis în țară 2000 de cutii cu haine, 10 tone de diverse materiale, s-au făcut înfrățiri între orașe, schimburi culturale, administrative și economice.

Gheorghe Feieș - medaliat de francezi

La finalul expoziției, într-un cadru festiv, s-au acordat mai multe distincții pentru activitatea depusă în dezvoltarea relațiilor dintre Franța și România. Printre alții au fost medaliați primarul Raymond Chancrin, secretarul de stat Ioan Buraga, dar și președintele de onoare al Asociației de solidaritate Franța-România, Gheorghe Feieș. Președintele PRM Arad a ținut și un mic discurs și a solicitat un moment de reculegere, pentru trei dintre fondatorii asociației, care au trecut în lumea celor drepți.

Vauche - un oraș mic, cu un buget de municipiu

Primarul Raymond Chancrin a arătat, de-a lungul manifestărilor, că este alături de România, la fel ca și predecesorii săi, care s-au implicat în activitatea Asociației din Vauche, atât cât le-a permis funcția. Raymond Chancrin nu este implicat politic, un lucru destul de frecvent întâlnit printre primarii din Franța, cel puțin la nivelul localităților mai mici.

Despre Vauche trebuie spus că este o localitate mai mică decât multe din orașele județului nostru. Cu 8000 de locuitori, Vauche poate fi considerat un oraș mic, dar când te uiți la buget, rămâi trăsnit. Nu mai puțin de șapte milioane de euro, adică 280 de miliarde de lei, cam un sfert din bugetul municipiului Arad, cheltuie acest oraș într-un an de zile. Dacă facem o comparație cu orașe ca Lipova, Sebiș sau Chișineu Criș, unde bugetele sunt de câteva miliarde, putem face și o comparație între nivelul de trai din Franța și cel din România.

Cu atâția bani și normal că orașul de poate dezvolta an de an, și așa s-a ajuns ca în 20 de ani Vauche să-și dubleze populația, iar investițiile estimate pentru anul viitor să se ridice la șase milioane de euro. „Din bugetul de șapte milioane, anul viitor vom face două investiții majore. O sală de spectacole, sport, concerte care se ridică la 3,5 milioane de euro și o nouă stație de epurare, care va costa 2,5 milioane de euro. Jumătate din investiții vor fi acoperite de la buget, iar cealaltă jumătate din credite", ne spune primarul Raymond Chancrin.

Președintele PRM Arad, Gheorghe Feieș, încadrat de fostul primar (stânga) și actualul primar (dreapta) al orașului Vauche

Vicepreședinții PRM Arad, Mircea - Adi Pantea (stânga) și Ioan Dolha (dreapta) alături de un costum popular românesc

Cum se face, administrația franceză lucrează cu metode care la noi au fost îndelung contestate, ne referim aici la credite, iar metodele funcționează din plin. Am găsit o grămadă de alte acțiuni identice cu cele promovate de Primăria Aradului, care francezilor li se par cât se poate de normale. Ca să ne referim doar la una din aceste acțiuni, este pavarea trotuarelor, e drept, nu numai pe centru, ci și în zonele periferice.

Opt fabrici noi, într-un singur an

Facem în continuare o comparație cu ceea ce se realizează la Arad și trebuie spus că zona industrială cu care ne lăudăm zi de zi, în Franța n-ar părea deloc ieșită din comun. Micul oraș francez a reușit, numai în ultimul an, să atragă noi opt investitori care au deschis fabrici în zona industrială. Cum a reușit acest lucru? Foarte simplu. Împreună cu alte 11 orașe de nivelul Vauche-ului, s-a constituit o asociație, care reprezintă interesele acestor localități și tratează cu potențialii investitori. „Am creat această asociație regională și ne-am pus de acord ca toate taxele, prețul terenului și alte lucruri să fie identice în cele 12 orașe membre. Așa se face că investitorii sunt prezenți peste tot, în cele 12 localități, și astfel nu se crează diferențe între orașe. Nu avem probleme cu șomajul, existând suficiente locuri de muncă, numai în ultimul an, aici, deschizându-se alte opt fabrici", spune Raymond Chancrin.

Primăria din Vauche cumpără terenuri de la particulari, le utilează cu tot ce este nevoie (apă, canalizare, gaz metan), după care le vinde investitorilor. Prețul unui metru pătrat de teren se ridică la 20 de euro, mult peste ceea ce vinde la Primăria Aradului.

Exemplul francez

Am lăsat Franța cu speranța că într-o zi vom reuși să ajungem și noi la nivelul fraților noștri latini. Reprezentanții PRM au avut ce învăța din administrația franceză, din modul de atragere al investitorilor, din felul cum arată drumurile, trotoarele, iluminatul public și atâtea alte lucruri pe care noi abia acum le realizăm. Mai mult ca sigur, experiența franceză va fi folosită de peremiști în campania electorală.

Așa cum, și actuala administrație (spre deosebire de cele precedente) a învățat din deplasările externe și acest lucru se vede în practica de zi cu zi.

„Balul Balurilor" la Universitatea de Vest „Vasile Goldiș"

Consiliul Consultativ al Studenților Universității de Vest „Vasile Goldiș" Arad a organizat, săptămâna trecută, la Discoteca „Space" din incinta Strandului Neptun, **„Balul Balurilor"**. Au fost prezente personalități marcante din cadrul Universității: **prof. univ. dr. Aurel Ardelean** - rectorul Universității de Vest „Vasile Goldiș", prof. univ. dr. **Corneliu Maior** - prorectorul Universității de Vest „Vasile Goldiș" și prof. univ. dr. **Ioan Marconi** - prodecanul Facultății de Educație Fizică și Sport.

☛ Opt perechi de boboci au concurat la titlul de „Miss" și „Mister". Pentru a câștiga, ei au fost nevoiți să treacă prin mai multe de probe, care de care mai haioase. „Recunoaște melodia" a fost una dintre probele la care publicul s-a amuzat din plin. Fetele trebuia să fredoneze o melodie, aleasă de D.J.-ul discotecii, pe care o ascultau în căști, iar băieții să recunoască acea piesă... Alte probe pe care le-au dat bobocii au fost: de dans, aptitudini, eleganță etc.

☛ La finalul balului, juriul a decis câștigătorii. Cei mai frumoși boboci ai Universității de Vest „Vasile Goldiș" Arad au fost aleși: **Adela Savaziuc** și **Ovidiu Călean** - studenți la Facultatea de Științe Umanist Creștine.

☛ **Prof. univ. dr. Aurel Ardelean** s-a declarat mulțumit de felul în care s-a desfășurat balul: **„A fost o seară splendidă în care studenții noștri și-au demonstrat inteligența, spontaneitatea și integrarea în mediul studențesc. O seară de neuitat, atât pentru profesori, cât și pentru studenți..."**

☛ Meritele pentru reușita balului le aparțin studenților din Consiliul Consultativ: președinte - **Octavian Petruți**, vicepreședinte - **Anca Albu**, vicepreședinte - **Robert Gonda, Roxana Firin, Radu Sabău** și bineînțeles conducerea universității, care a alocat o sumă importantă de bani pentru organizarea, în cât mai bune condiții, a balului. La buna desfășurare a balului a contribuit, în mare parte, și prezentatorul - **Florin Căruceru** - cunoscutul realizator de emisiuni la ProFm, care a întreținut atmosfera pe toată perioada serii.

☛ Invitată specială a fost trupa „Spicy" care, prin recitalul susținut, a încins spiritele, la finalul balului.

Nadia Bodran

Protecția maternității, în atenția inspectorilor de muncă

Prevederile Ordonanței de Urgență nr. 96/2003 privind protecția maternității la locul de muncă, au început, deja, să facă primele victime, informează Inspectoratul Teritorial de Muncă (ITM) Arad.

Astfel, societatea „MARIK-ONDA", din Arad a fost sancționată cu o amendă contravențională de 25 milioane lei pentru nerespectarea actului normativ indicat, care dispune că angajatorii au obligația să afișeze, la loc vizibil, în fiecare dintre unitățile pe care le dețin, câte o copie a ordonanței, pe o perioadă de șase luni de la data publicării acesteia în Monitorul Oficial al României.

Având în vedere că acest act normativ a fost publicat în luna octombrie a. c., angajatorii au obligația să-l afișeze până în aprilie, anul viitor.

Dan Roman

România „s-a închinat“ Școlii lui Țichindeal, omagiind-o!

În sfârșit, după 85 de ani, Aradului i s-a adus cuvenitul omagiu. În preajma Zilei Naționale a anului Domnului 2003, mormintele noastre sfinte din Arad au reînviat laolaltă cu sufletele celor ce au întemeiat o patrie: Mihai Veliciu, dr. Ștefan Cicio Pop, dr. Ioan Suciu, Vasile Goldiș, dr. Petre Pipoș, prof. Teodor Ceontea și mulți, mulți alții. Locurile și casele memoriale din Arad și județ, deși unele din ele „prea îmbătrânite și obosite“ de neglijența, delăsarea și inconștiența noastră, s-au luminat, reîntinerind, fie și pentru o zi, îmbrăcând chipul unor martori vii ai istoriei, dornici spre a ne vorbi de marile conștiințe care au tutelat drumul dezrobirii și al reîntregirii Transilvaniei cu Patria Mamă. În ziua de duminică 30 noiembrie, zi fastă, România a venit, într-un gest de binemeritat omagiu să-i vorbească cu smerenie, recunoscându-i meritele sale istorico-culturale și urzirea și plămădirea Marii Adunări Naționale de la Alba Iulia.

Da, de la Arad, cu mai bine de 100 ani înainte, odată cu înființarea vestitei Preparandii la 1812 s-a lansat în rândul tuturor românilor o credință nestinsă în Unirea și deci în venirea Zilei mântuitoare, Țichindeal preotul și dascălul, întâiul director al școlii a fundamentat o veritabilă doctrină națională a unirii prin cultură a tuturor românilor, spunând, încă de la 1814, că numai prin lumânarea minții (școală, cultură - n.n. D.B.) nația daco-română din Banat, din Ardeal, din Ungaria, Moldova și Țara Românească **se va uni** și altă nație pe pământ, mai fericită, înaintea ei nu va fi. Țichindeal și Școala lui au fost ziditorii vestii celei bune, a evangheliei neamului românesc: unirea, văzută ca și condiție a fericirii sale.

Prin cei aproape 400 de „semănători“ crescuți în atmosfera ei, prin dascălii ei mari, spiritul Preparandiei, adică credința nestrămutată în binele și dreptatea neamului românesc au fost semințele semănate cu sârg și pricepere apostolească în ogorul mănos, spre a încolți și a crește rodind splendid, sub chipul României Mari, în Sfânta zi de Duminică - 1 Decembrie 1918.

Între factorii culturali, economici și politici ai Aradului, un incontestabil rol în marea biruință a anului 1918 precum „Tribuna poporului“, „Tribuna“, „Românul“, „Biserica și Școala“, societatea culturală „Astra“, „Banca Victoria“, Consiliul Național Român Central, Preparandia din Arad, adică Școala lui Țichindeal a fost cel mai pregnant evidențiată de către președintele României, domnul Ion Iliescu în discursul rostit în cadrul sesiunii de comunicări organizate de Academia Română, duminică 30 noiembrie a.c, la Teatrul de Stat din Arad.

Având în vedere statutul instituției Președinției precum și simbolul pe care ea îl reprezintă, adică Țara Românească, nu exagerăm cu nimic, în opinia noastră, dacă afirmăm că în 30 noiembrie, după 85 de ani de la înfăptuirea zilei celei mari a veacului, România însăși face un așteptat și firesc gest de închinare Aradului și Preparandiei sale - destelenitoarea drumului mântuitor pentru neam - Unirea. Personal, am simțit, că prin prezența domnului Ion Iliescu în Arad, a fost prezentă România. Da! România s-a simțit „datoare“ să omagieze pe cea dintâi școală pedagogică românească și pe sufletul ei ales Țichindeal, zămislitorii tainicului și trainicului ideal al reîntregirii neamului daco-român în anticele-i hotare.

Prin vocea președintelui Ion Iliescu, România a vorbit Aradului într-o manieră admirativă, exemplară. A fost vibrantă, caldă, patetică, emoționantă, convingătoare, chibzuită. A captivat și a emoționat. România a împodobit, așezând pe fruntea Aradului și deci a lui Țichindeal și a școlii sale laurii, binemeritați.

„La Arad, încă din 1812, renumitul cărturar patriot Dimitrie Țichindeal înființa prima școală românească de învățători din Transilvania - celebra Preparandie, lansând un emoționant și mereu actual îndemn: «să fim noi românii toți, una drepți și adevărați creștini, căci doar atunci vom fi noi buni și norocoși și ...cei mai fericiți». Ținchindeal - spunea în continuare președintele țării -a deschis cu adevărat o nouă epocă în istoria românilor cuprinși în acest areal, iar Preparandia un loc privilegiat în constelația factorilor de cultură, civilizație și de luptă pentru emancipare națională a românilor, care au contribuit la împlinirea idealului unirii, a fost matrice de intelectualitate românească, a asigurat un prețios spațiu de exprimare culturală pentru români, a creat climatul și premisele afirmării unei conștiințe naționale. Pe porțile ei au pornit, spre lumea largă, personalități marcante, formate în spiritul luptei pentru principii și idealuri, care au contribuit decisiv la înfăptuirea visului tuturor românilor care și-au legat curajos numele de acțiuni hotărâte în apărarea respectării drepturilor și libertăților democratice, pregătind realizarea Marii Uniri“.

Fii-vor oare aceste cuvinte temei suficient alături de truda școlilor pedagogice de azi pentru ca eventualii demnitari cu minți și inimi nechibzuite, ignorante și lipsite de patriotism să nu mai gândească mutilarea acestor nestemate ale învățământului românesc și, și mai grav, chiar desființarea lor?! Poate oare, ca cineva din demnitarii noștri de azi sau de mâine să necinstească România care a crezut de cuviință că nu se umilește „îngenunchiind“ ea însăși în fața Aradului, preaslăvind Preparandia din Arad și-ntreaga ei sfântă lucrare de mântuire a neamului?! Nădăjduim că Dumnezeu, în marea și multa sa milă le va da unor astfel de sărmani cu duhul, mai multă minte în inimă și mai multă inimă în minte și va salva astfel de primejdii școlile pedagogice și prin ele România și viitorul ei.

prof. Doru Bogdan

La Lipova

Crucea Memorandiștilor

Zilele trecute, la Lipova, s-a sfințit un monument de mare însemnătate pentru localnici: Crucea Memorandiștilor. Situată într-un loc splendid, pe o înălțime ce oferă o largă panoramă asupra orașului și a zonelor apropiate, monumentul a fost ridicat inițial în anul 1933 prin sârguința marelui patriot, fiu al locurilor care a fost Sever Bocu, întru cuvioasă aducere aminte a celor care au luptat și au suferit pentru idealurile românismului în anii grei ai regimului austro-ungar.

Generații de-a rândul de lipovani s-au recules la umbra acestei sfinte cruci și au adus prinosul lor de recunoștință pentru martirii temnițelor ungurești de la sfârșitul secolului XIX. Numai că și piatra se sfarmă sub acțiunea implacabilă a forțelor naturii, astfel că o furtună puternică dezlănțuită în primăvara anului 2000 a deteriorat grav postamentul și a prăvălit crucea. Cu eforturi deosebite, autoritățile locale au reușit în acest an să finalizeze reparația monumentului și să-i dea o nouă strălucire, mult peste cea anterioară: a fost montată o instalație electrică cu becuri ce încadrează crucea, astfel încât aceasta se vede maiestuos și noaptea de la mare depărtare, voind parcă să spună, precum marele poet Lucian Blaga: **„Eu cu lumina mea sporesc a lumii taină“.**

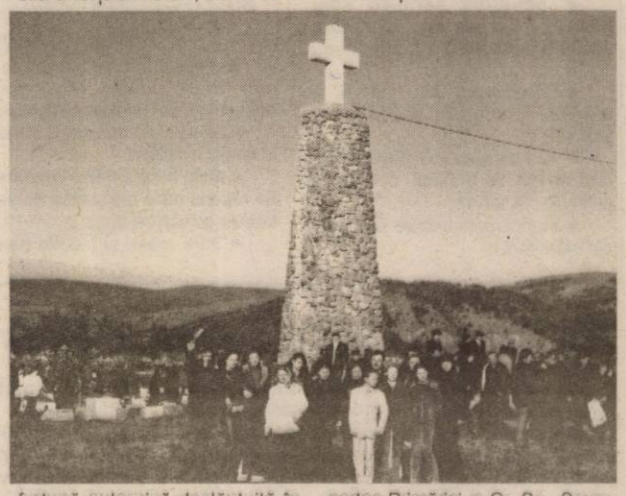

În prezența unei numeroase asistențe formată din autorități locale, consilieri, intelectuali, militari și popor din Lipova și împrejurimi, tineri și vârstnici, părintele protopop Viorel Păcuraru și părintele preot Ioan Jidoi au oficiat slujba de sfințire a monumentului restaurat. Directorul Grupului Școlar „Sever Bocu“, profesorul Gheorghe Vasiescu a cuvântat mulțimii despre faptele strămoșilor și rolul simbolurilor nepieritoare în păstrarea conștiinței de neam a românilor. S-au depus coroane de flori din partea Primăriei, a Gr. Șc. „Sever Bocu“ și a Partidului Umanist.

A fost o zi de mare bucurie sufletească pentru locuitorii orașului care și-au văzut din nou Crucea falnică pe locul ei binestiut de toți!

Dorin Ocneriu

Festivalul Internațional de Folclor pentru Copii

„Așa-i jocul pe la noi”, la a IX-a ediție

Sala de spectacole a Cercului Militar Arad a găzduit recent cea de-a XI-a ediție a festivalului internațional de folclor pentru copii **„Așa-i jocul pe la noi“**.

Organizat sub egida Palatului Copiilor Arad, în colaborare cu Ministerul Educației, Cercetării și Tineretului, Inspectoratul Școlar Arad, Casa de Cultură a Sindicatelor și Casa Armatei, festivalul-concurs a reunit nu mai puțin de nouă ansambluri folclorice din diferite regiuni ale țării, cât și din Ungaria și Serbia.

Peste 280 de copii cu vârste cuprinse 3 și 17 ani au transformat pentru două zile Aradul - capitala Marii Uniri, în locul de întâlnire al cântului și jocurilor populare românești. Juriul a fost compus din personalități de seamă ale folclorului, inspectori de la Inspectoratul Școlar Arad și reprezentanți ai presei.

În deschiderea festivalului, Zoea Rotaru, inspector școlar general, și-a manifestat **„marea bucurie pentru legarea acestui eveniment de ziua specială a Marii Uniri“**. Cu această ocazie, a arătat inspectorul general, ne aducem și noi prinosul de recunoștință eroilor neamului, care au realizat visul de secole al românilor.

Cântecul, jocul și voia-bună au încins apoi atmosfera în sala de spectacole a Casei Armatei. În ordinea participării, pe scenă au urcat următoarele ansambluri folclorice: **„Codrișorul“**, din Satu Mare, **„Gyerekek“**, din Kalocsa, Ungaria, **„Florile Bihorului“**, din Oradea, **„Vorona“**, din Botoșani, **Școala Uzdin**, din Serbia, **„Vidreana“**, Palatul Copiilor Arad, **„Negrești Oaș“**, **„Mezokovacshaza“**, Ungaria și **Școala Generală Luca Valea Timocului**, Serbia.

Juriul a acordat nu mai puțin de 11 trofee și 5 diplome speciale, fiecare ansamblu reușind să-și adjudece unul sau chiar mai multe premii. Marele trofeu a revenit celor de la „Vorona“, trofeul Palatul Copiilor Arad I-a primit ansamblul folcloric de pe Valea Timocului, la autenticitate au convins cei din Țara Oașului, iar la virtuozitate s-au impus bihorenii. Trofeele pentru cea mai bună prezență scenică, respectiv cea mai bună coregrafie le-au revenit vecinilor din Ungaria, ansamblul „Mezokovacshaza“ având, de altfel, și cea mai bună pereche de dansatori, în timp ce cel mai bun solist vocal a fost desemnat reprezentantul românilor de pe Valea Timocului.

În final, membrii juriului au apreciat că modul în care ansamblurile folclorice au evoluat pe scenă a ridicat calitatea festivalului, prestația tinerilor cunoscând, în opinia lui Ștefan Muntenaș, o îmbunătățire semnificativă față de anii trecuți.

Dan Roman

Pledoarie pentru

Un Festival de folclor „George Vancu“, la Arad

De câte ori ascult un cântec frumos îmbrăcat într-un veșmânt muzical cu armonii deosebite, gândul mă duce la cel care a fost George Vancu.

Marele dirijor George Vancu s-a născut la 26 octombrie 1919, în localitatea Radna-Lipova din județul Arad. Cu înclinații muzicale încă din copilărie, se înscrie la Institutul de Artă din Timișoara, dobândind serioase cunoștințe de la profesorii: Vasile Ijac - armonie, Liviu Rus - istoria muzicii, Nicolae Ursu - folclor și Ion Țibulescu - dirijat - cor. Dar pentru a-și desăvârși pregătirea muzicală, urmează Conservatorul din București studiind cu o pleiadă de profesori străluciți: Mihail Adricu - compoziție, Paul Constantinescu - armonie, Nicolae Buicliu - contrapunct, Theodor Rogalski - orchestrație și George Breazu - folclor și istoria muzicii.

După absolvirea Conservatorului bucureștean, George Vancu a devenit un pasionat, un împătimit culegător și cercetător de folclor, în special al celui din Banat și Ardeal. Din zona Maramureșului, de pe Valea Izei și a Vișeului și-a alcătuit o primă colecție de folclor, prelucrând și armonizând unele dintre piese pentru orchestră și grup vocal. Desigur că au urmat alte culegeri de folclor din diferite zone ale țării, George Vancu fiind recunoscut pentru numeroasele sale prelucrări de folclor.

Din anul 1960 până în 1983 a condus și a dirijat Orchestra Națională de Muzică Populară a Societății Române de Radio. Cu componenții acestei orchestre, a făcut o adevărată școală de cunoaștere, de înțelegere a diversității melodice și ritmice a fiecărei zone folclorice din țară, folosindu-se de excepționala sa pregătire muzicală, de cunoscător, ca nimeni altul, al folclorului muzical românesc. În acest fel a reușit ca, de-a lungul anilor, împreună cu Orchestra Radio să asigure acompaniamentul specific pentru diversele zone folclorile ale țării. George Vancu a orchestrat și înregistrat peste trei mii de piese în Radio și la casa de discuri Electrecord, număr impresionant pentru o viață de om.

Sub bagheta dirijorului George Vancu au realizat imprimări la Radio și Casa de discuri Electrecord foarte mulți interpreți ai cântecului popular. Dintre aceștia, din lipsă de spațiu tipografic, voi aminti doar câțiva: Ion Cristoreanu, Felician Farcașu, Alexandru Grozuța, Emil Gavriș, Aurelia Fătu Răduțu, Titiana Mihali, Frații Petreuș, Lucreția Ciobanu, Angela Buciu, Maria Butaciu, Maria Ciobanu, Irina Loghin, Ana Păcătiuș, Benone Sinulescu, Dumitru Sopon, Petre Săbădeanu, Ion Dolănescu, Ionela Prodan, Maria Haiduc, Viorica Flintașu, Florica Bradu, Florica Ungur, Valeria Peter Predescu, Tiberiu Ceia, Gheorghe Turda și mulți, mulți, alții.

Este cunoscut faptul că miile de partituri pe care le-a scris i-au obosit și afectat ochii, îndeosebi în ultima parte a vieții. Trebuie adăugat că George Vancu a compus și romanțe și piese corale.

A întreprins turnee în Spania, Anglia, Franța și Iugoslavia. În Iugoslavia, de altfel, a fost prezent la fiecare ediție a Festivalului Folcloric al Țărilor Dunărene, începând din anul 1966 până în 1975, ca personalitate muzicală marcantă în juriul festivalului dar și ca dirijor al Orchestrei Radio Novisad.

Ca interpretă a cântecului popular bihorean, am realizat multe înregistrări sub bagheta maestrului George Vancu, atât la Radio, cât și pe discuri Electrecord.

În ultimii ani am pledat deseori, în emisiuni de radio, de televiziune precum și în presa scrisă, pentru necesitatea unei Festival de Folclor „George Vancu“. Cred că organizarea unui asemenea festival aici, la Arad, ar fi o recunoaștere și o cinstire a memoriei unuia dintre marii slujitori ai folclorului românesc. Acest festival ar stimula interesul tinerilor interpreți, vocali și instrumentiști, pentru cântecul adevărat, valoros, pentru folclorul muzical românesc pe care George Vancu l-a slujit o viață întreagă.

George Vancu, marele dirijor și compozitor, nume ilustru în muzica românească s-a stins din viață după o lungă suferință la 15 septembrie 1992, la București. Este înmormântat în cimitirul din Radna, județul Arad, așa cum și-a dorit din timpul vieții.

Viorica Flintașu

Alimentația bolnavilor operați de vezicula biliară

Există situații când se impune îndepărtarea veziculei biliare (colecistectomia). Ca urmare, funcția de rezervor a veziculei biliare va fi preluată de căile biliare. După intervenția chirurgicală bolnavul poate avea o serie de tulburări ca: diaree, jenă sau chiar durere în partea dreaptă a abdomenului, simptome ce apar în legătură cu consumul unor alimente. De aceea, alimentația are un rol important. Iată în ce constă:

♦ trebuie să se consume alimente în cantități mici și mai des (7-8 mese reduse cantitativ/zi);

♦ e nevoie să se renunțe la grăsimi. Este acceptat doar uleiul vegetal sau untul proaspăt (câte puțin);

♦ laptele trebuie diluat cu ceai, pentru a-i crește tolerabilitatea;

♦ se recomandă doar carnea slabă de vacă, vițel, pasăre, peștele slab, sub formă fiartă. Nu se acceptă prăjelile de nici un fel;

♦ băuturile permise sunt: ceaiurile din plante, apa plată, sucurile naturale din fructe, negazoase;

♦ se acceptă doar supele de legume strecurate și borșul de legume;

♦ sunt permise sosurile dietetice, fără adaos de grăsimi, ci doar de puțin ulei, la servire;

♦ mâncărurile trebuie preparate cât mai simplu;

♦ mesele trebuie servite cu cel mai mare calm, fără grabă, mestecând pe îndelete alimentele;

♦ se va evita consumul lichidelor în timpul meselor;

♦ după fiecare masă e nevoie de un repaus de o oră. Masa de seară trebuie servită cel târziu la ora 19,00;

♦ între mese și înainte de culcare beți câte un ceai călduț preparat din: sunătoare, coada-șoricelului și roinița (lămâiță);

♦ gălbenușul de ou este permis numai în canitate mică și mai mult în preparate;

♦ să se evite pâinea proaspătă. Se recomandă pâine albă veche de o zi sau prăjită;

♦ sunt permise făinoasele cu lapte (când este suportat);

♦ legumele sunt permise sub formă de pireuri, soteuri, salate foarte bine mărunțite. Se acceptă doar legumele cu celuloză fină. Trebuie evitate: varza, ceapa, castraveții, ridichile, gulile, leguminoasele uscate (fasole, mazăre).

♦ sunt permise doar fructele bine coapte, fără coajă, fără sâmburi, rase, coapte în cuptor sau fierte sub formă de compot. Se evită fructele oleaginoase (nuci, alune, migdale etc.);

♦ dintre dulciuri sunt permise cele sub formă de aluat fiert, aluat de tartă, creme de albuș, budinci, dulceață, miere, peltea, gelatină de fructe, siropuri;

♦ se acceptă doar condimentele aromate (pătrunjel, mărar, dafin, tarhon, cimbru), scorțișoara, vanilia, coaja de lămâie. Condimentele iuți trebuie evitate.

Actualități medicale

Produse farmaceutice Bayer fabricate din fructe de pădure dobrogene

De peste doi ani, întreaga recoltă de fructe de pădure din Dobrogea este achiziționată de renumitul concern farmaceutic Bayer, pentru fabricarea celor mai noi game de medicamente, realizate pe bază de compuși biochimici naturali. Colaborarea a început din 2001, când Bayer a achiziționat **eșantioane de măceșe și păducel** din recolta acelui an, pentru efectuarea de analize ale parametrilor calitativi și determinarea gradului de noxe reziduale acumulate în substanța activă. Rezultatele obținute de biochimiștii companiei germane au fost atât de bune, încât întreaga recoltă din acel an a fost achiziționată cu plata anticipată. Specialiștii germani au descoperit că fructele de păducel conțin compuși naturali miraculoși, utilizați cu mult succes în tratarea bolilor cardiovasculare și a tensiunii arteriale, iar **măceșul dobrogean a fost catalogat drept fructul cu cel mai bogat conținut de vitamina C din Europa**. Producția din acest an este cea mai mare contractată de silvicultorii dobrogeni, până în prezent, cu Bayer, totalizând 22 tone de măceșe și 10 tone păducel, culese deja din pădurile din județele Constanța și Tulcea.

Inventatorul francez - necunoscut - al aspirinei primește omagiul țării sale

La începutul secolului al XIX-lea, din scoarța salciei albe se fabrica salicilatul, o substanță ce permitea combaterea febrei și a durerilor. Era un remediu nu prea bine tolerat, fiindcă dădea multe tulburări digestive. În 1853, Charles Frederic Gerhardt a fabricat cea dintâi aspirină artificială, prin adăugarea acetilului (radical organic monovalent, derivat de la acidul acetic). Din lipsa unui sprijin financiar, Gerhardt este nevoit să renunțe la lucrările sale. Descoperirea sa este dată uitării și, odată cu ea, și persoana sa. Trei ani mai târziu, la vârsta de 40 de ani, moare din cauza unei peritonite, lăsându-și familia pradă unei crunte sărăcii. După aproape 50 de ani, un chimist german, Felix Hoffmann, care lucra pentru Bayer, reușește, la rândul său, „prima" sinteză a acestei molecule.

Franța i-a adus la începutul lunii trecute, la Strasbourg, un omagiu, tardiv, cetățeanului său - Charles Frederic Gerhardt. În cazul în care există, moștenitorii inventatorului necunoscut ar putea fi îndreptățiți să își ceară drepturile: în lume se consumă, anual, 12.000 de tone de aspirină, iar francezii înghit - în medie - câte 30 de comprimate pe an.

Testosteronul, cumva o sursă a tinereții masculine?

Deoarece nivelul de testosteron scade odată cu înaintarea în vârstă, apare o variantă masculină a menopauzei, numită andro-pauză, care necesită tratament, după unii specialiști. Dar alți medici nu sunt de acord că andropauza este un fenomen real. Nu există nici o dovadă că simptomele pe care le prezintă mulți bărbați în vârstă (scăderea libidoului, oboseala) ar avea vreo legătură cu nivelul de testosteron, respectivele simpotme putând fi consecința procesului de îmbătrânire. Totuși, cercetările continuă!

Medicul vă răspunde!

Pagină realizată de dr. Maria Filimon

● **N. C., 61 ani, Lipova. Cartilajul de rechin este un adjuvant important în terapia tumorilor maligne**, dar nu poate înlocui tratamentul chirurgical, citostatic sau radioterapic. Cercetătorii din Boston au descoperit în cartilajul de rechin 6-7 tipuri de proteine care inhibă dezvoltarea rețelei vasculare cu rol în dezvoltarea tumorilor metastatice, studiul lor fiind publicat încă din 1991 în revista „The New England Journal of Medicine". De asemenea, s-a descoperit că anumite glucide ce intră în compoziția cartilajului de rechin, denumite mucopolizaharide, au pe lângă rol imunomodulator și un efect antiinflamator, motiv pentru care este recomandat și în artropatiile acute, cronice, traumatismele osteoarticulare, bolile autoimune și de sistem, psoriazis și retinopatia diabetică. Preparatul nu se administrează la gravide, la persoanele care au suferit recent (mai puțin de o lună) fracturi osoase, infarct miocardic și intervenții chirurgicale.

● **M. C., 46 ani, Arad. În iritațiile cronice ale căilor respiratorii** se recomandă și asocierea vitaminelor C (200 mg x 3/zi) și A (soluție orală - 2 pic. x 3/zi). Vitamina C regenerează țesuturile, are acțiune antibacteriană și antialergică. Vitamina A protejează mucoasa nazală, bucală, faringiană, traheală și pulmonară, fiind un adjuvant excelent în tratamentul infecțiilor respiratorii. Sursele naturale de vitamina C sunt: citricele, măceșele, coacăzele negre, vișinele, ardeiul. Sursele naturale de vitamina A sunt: toate plantele verzi, morcovii, spanacul, varza creață, pepenii galbeni, caisele.

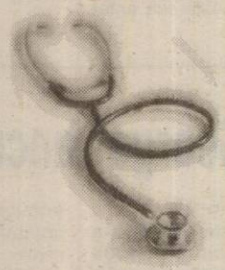

Se mai recomandă ceaiul din coji de ceapă (cu miere de tei) și ceaiul preparat din: scai-vânăt, cimbrișor, pătlagină, podbal și mentă.

● **A. Ș., 32 ani, Arad. Condilomatoza ano-genitală venerianăeste** produsă de virusul papilloma (HPV). Este importantă pentru incidența crescută și asocierea cu cancerul de col uterin. Studiile arată că 20% dintre toate cancerele femeii, în lumea întreagă, sunt datorate HPV. Femeile infectate trebuie să-și facă un PAP la fiecare 6 luni. Poate apărea și cancer de penis, dar nu așa de frecvent. Infecția subclinică poate fi detectată prin aplicarea de acid acetic, care face ca zonele infectate să fie mai palide. Metodele standard de extirpare a leziunilor condilomatoase sunt de obicei eficiente. Nu se poate fabrica un vaccin, fiindcă sunt aproximativ 50 de specii de virus. Trebuie tratați toți partenerii sexuali.

● **A. N., 21 ani, Arad. Oreionul** este o boală virală contagioasă care atacă glandele salivare, de obicei una, sau ambele parotide (în fața urechilor), producând inflamarea lor. Se manifestă prin durere, stare generală rea și febră, simptome care pot dura între 5 și 7 zile. Boala conferă imunitate toată viața, aproape întotdeauna. Există și cazuri de expunere cu infectare fără simptome (destul de frecvent), care conferă și ele imunitate durabilă.

Repausul la pat este necesar până dispare febra și umflătura.

Regimul alimentar trebuie să fie bogat în lichide, cu evitarea alimentelor acrișoare, inclusiv a sucului de portocale. Dacă sunt dureri mari, se pot administra: paracetamol sau algocalmin sau ibuprofen. Complicațiile sunt rare și includ: infecția ovarelor și testiculelor, afectarea rinichilor, pancreatită, encefalită, surzire etc. Medicul trebuie anunțat imediat dacă apar semne de moleșeală intensă, convulsii, gât rigid, dureri abdominale, vomă, amețeală, dificultăți de auz, dureri și umflarea testiculelor. Adulții care nu au fost imunizați se pot vaccina, vaccinul fiind sigur, eficient și ieftin. Nu există nici un motiv împotriva vaccinării.

Hepatitele - un pericol

Specialiștii din domeniul bolilor infecțioase atrag atenția asupra pericolului pe care îl reprezintă hepatitele, respectiv heptatita de tip B și C. În 1999, incidența cu virus hepatic B era de 13%. Ca urmare a campaniei de vaccinare - în special a vaccinării nou-născuților, începută în 1995 - incidența cu virusul hepatitic B a scăzut.

În schimb, incidența infecției cu virus hepatitic C s-a extins peste tot în lume, deoarece este un virus greu de stăpânit și hipervariabil. În prezent sunt 11 genotipuri de virus hepatitic C, cel cu numărul unu fiind rezistent la tratament. 80% dintre cei care au virus hepatitic C vor deveni purtători de virus C și numai 20% se vindecă. Din cei 80%, în timp, 60% dezvoltă o boală cronică de ficat, 40-45% dezvoltă ciroză și 15-20% cancer de ficat. Virusul C se transmite pe cale sexuală (cu o rată de transmitere între 1 și 10%), prin tatuaje, manevre stomatologice și prin produse de sânge. Dr. Adrian Streinu Cercel, directorul Spitalului de Boli Infecțioase „Matei Balș" spune că 60% dintre persoanele care consumă droguri au hepatita C, dobândită prin acele contaminate. Potrivit CDC Atlanta, 30-40% din căile de transmitere ale virusului hepatitic C nu sunt precizate. Un grup expus riscului îl reprezintă persoanele din domeniul medico-sanitar. De aceea trebuie luate măsuri care privesc protecția personalului sanitar: să poarte mănuși de unică folosință, ochelari de protecție, măști de protecție. Totodată, trebuie să existe personal calificat, care să manipuleze produsele biologice. Este necesar ca la nivelul fiecărui spital să existe un nucleu de epidemiologi pentru prevenirea infecțiilor nosocomiale, măsuri care sunt legiferate, dar pentru care nu există fonduri.

Natural
magazin de produse naturale
vă așteaptă la noul sediu din Arad, str. A. Mureșanu (E. Varga)nr. 1
cu o gamă variată de:
▼ alimente de post (mezeluri, brânză, specialități vegetale)
▼ cereale, fulgi cereale,făină integrală
▼ produse fără gluten
▼ suplimente alimentare
▼ ceaiuri, siropuri, tincturi
▼ cosmetice etc.
mail: natural@home.ro web: www.natural.home.ro
(4044457)

PROCTOLINE
centrul medical proctologic
Clinica Proctoline urează tuturor pacienților și colaboratorilor Sărbători Fericite și un călduros La Mulți Ani!
PROCTOLINE
oferă posibilitatea tratării de:
HEMOROIZI
FISURI ANALE
Nu este necesară spitalizarea, viața personală și activitatea profesională nefiind afectate. Tratamentul nu necesită pregătire preoperatorie (clismă etc.). Beneficiați de un tratament modern practicat cu succes în țările occidentale.
FĂRĂ OPERAȚII!
Informații și programări la telefon:
TIMIȘOARA 0256 221.219
BUCUREȘTI 021 311.19.69 BRAȘOV 0268 333.985
BAIA MARE 0262 212.622 IAȘI 0232 261.818
(c.p. 632/2002)

Invitatul nostru

Sorin Babii - pentru a șasea oară la Jocurile Olimpice

În urma acontării locului - cotă, marele campion de tir și-a câștigat dreptul de a participa - pentru a șasea oară în cariera sa - la Jocurile Olimpice de la Atena din 2004. Prezent în Arad la cea de-a patra ediție a Memorialului Ioan Popovici, Sorin Babii a aceptat să ne acorde un interviu.

- Ce sentimente vă încearcă în aceste momente, când vă aflați alături de alți campioni arădeni ai tirului, la Memorialul Ioan Popvici?

- Îmi aduc aminte de anii de început, când participam la concursurile naționale, Cupe ale României, iar Ioan Popovici era șeful secției de tir. A fost o perioadă când chiar m-am pregătit cu el. Mă aflu la prima participare, cu toate că am fost invitat de fiecare dată, dar locuind cu familia în București, era greu să ajung mai devreme în Arad, în condițiile în care veneam acasă doar de sărbători...

- Ce amintiri vă leagă de Ioan Popovici?

- E aici, la acest memorial, o atmosferă plină de încărcătură emoțională. Ne aducem aminte, cu drag, de un om cu care am lucrat atunci când deslușeam ABC-ul tirului.

- Sunteți unicul reprezentant al tirului românesc la Olimpiada de la Atena. Ce obiectiv v-ați fixat?

- Îmi doresc foarte mult să duc steagul la festivitatea de deschidere. În precedentele cinci ediții la care am participat, proba de tir era prima din concurs, a doua zi după deschiderea oficială a Jocurilor, astfel că nu am reușit să fiu prezent la festivitate. Poate pentru mine va fi ultima prezență la Olimpiadă. Nu vreau să fac nici un pronostic cu privire la concurs.

- Erați, în prima parte a acestui an, pe punctul de a reveni în Arad la CSM Arad PAB România. De ce nu s-a materializat intenția?

- Eu mă retrăsesem la un moment dat din performanță și intenționam să revin în Arad pentru a locui aici. M-am întrebat atunci, de ce să nu trag pentru un club din Arad? Am discutat cu conducerea CSM Arad, dar, până la urmă, mutarea nu a mai avut loc din mai multe motive.

- Există posibilitatea să reveniți la Arad, în viitor?

- E greu să cred, cel puțin ca și sportiv, dar nimic nu e imposibil! Totuși, cred că atunci ar fi fost cel mai potrivit moment. (n.r. acum, Sorin Babii are dublă legitimare - Steaua București și Poli Omega Tehnoton Iași).

- Vă mulțumim și vă dorim succes la Olimpiada din Grecia!

Radu Romanescu

Ineuanii au pus ochii pe Zaha și Turcan

Parcursul bun al Tricotajelor la debutul pe scena a doua a fotbalului românesc a atras atenția cluburilor mari asupra jucătorilor ce s-au remarcat în mod special. Este vorba în primul rând de atacanții Claudiu Balaci și Cristian Luca, care au înscris împreună 18 goluri din totalul de 28 reușite de „tricotori" în tur și care acum sunt curtați insistent de gruprea maghiară de prima ligă, Haladas. Luca se află și pe lista de achiziții a „Bătrânei Doamne", alături de un alt coleg de-al său, mijlocașul stânga, Bogdan Iambor. **„Pe conducătorii de la Haladas i-am așteptat să vină la negocieri la sfârșitul săptămânii trecute, însă aceștia și-au amânat vizita. Cu UTA nu am discutat nimic concret, dar trebuie să se știe că Ineul nu va renunța la nici un jucător până nu va găsi înlocuitori pentru aceștia."** - ne-a spus Dorel Cura, directorul executiv al ineuanilor.

Fără a pierde timp, CS Tricotaje s-a și orientat spre câțiva jucători care au experiența diviziei secunde. Este vorba de foștii utiști Alin Zaha, eternă rezervă la FC Bihor și Florin Turcan, pierdut undeva în liga a doua maghiară. Pentru cei doi fotbaliști „oficialii" ineuani trebuie să poarte tratative cu cei de la Romvest, care mai apoi să pună o vorbă bună la cluburile de care sunt legați în prezent Zaha și Turcan. Apoi, s-au făcut primii pași pentru achiziționarea unui atacant constănțean de 23 de ani, care evoluează în seria întâi a Diviziei B. Și tot la Ineu ar putea ajunge curticenii Aldea și Băd, pe „filiera" UTA, care s-ar alege cu Luca și Iambor. Cât îi privește pe timișorenii Velțenescu și Nastor, jucători testați de „alb-albaștrii" în „amicalul" cu UTA, aceștia se vor prezenta la reunirea lotului de la mijlocul lunii ianuarie. Până atunci - însă - ineuanii se vor mai întâlni pe data de 15 decembrie, pentru a-și încasa restanțele financiare din turul de campionat, dar și pentru masa festivă de sfârșit de an.

Călin Mnerie

Turneul Open de șah rapid - Nădlac 2003

Zilele trecute, la hotelul din Nădlac s-a încheiat cea de a patra ediție a Turneului internațional open de șah rapid Nădlac 2003, organizat de Biblioteca orășenească și Asociația sportivă „Hermes", în cinstea aniversării a 200 de ani de la stabilirea slovacilor în Nădlac, turneu la care a participat un număr de 75 de sportivi din Arad, Oradea, Timișoara, Cuvin, Dorobanți, Ghioroc, Iratoș, Lipova, Macea, Utviniș și Nădlac. În afara sportivilor din România au mai fost prezenți și sportivii din Italia și Ungaria. În turneu au fost reprezentate toate categoriile sportive și de vârstă cuprinsă între 8 și 79 de ani (Sebastian Mat și Tiberiu Grozescu). Turneul a fost onorat de prezența actualului campion la șah al României, maestrul internațional Mihai Grunberg. La deschiderea oficială a turneului, cuvântul de salut a fost rostit de dl. ing. Mihai Babinsky, viceprimar al orașului Nădlac și dl. ing. Tiberiu Grozescu, președintele Asociației Județene de Șah Arad.

După o luptă șahistă foarte strânsă, turneul a fost câștigat de maestrul internațional Mihai Grunberg, iar locurile doi și trei au fost ocupate de CM Radu Coroeru și CM Marius Cherekes.

Dintre jucătorii nădlăcani care s-au situat pe primele trei locuri au fost: Dan Docleanu, Ștefan Onșusta și Iosif Astaloș.

Femeile care au ocupat în turneu primele trei locuri au fost: Elisabeta Vancu, Argentina Finișan și Gabriela Marco.

Pe categorii de vârstă la elevi locurile unu au fost ocupate de: Oana Olaru și Alexandru Stanciu (cat. până la 10 ani), Robert Irimiaș (cat. 11-12 ani), Norbert Palfi (cat. 13-14 ani), Bianca Boari și Mihai Docleanu (cat. 14-16 ani) și Dan Docleanu (cat. 16-18 ani).

Fair-play-ul sprotiv al turneului a fost asigurat de arbitrul Andrie Zetocha.

Câștigătorilor în turneu le-au fost acordate 39 de premii în valoare totală de 11.300.000 lei.

Prof. Andrei Zetocha

ACU Goldiș și West Petrom au încins, ieri, o „miuță"

Frigul pătrunzător nu a împiedicat disputarea unui antrenament comun al echipelor ACU Goldiș și West Petrom, pe arena din „Banu Mărăcine". Cele două loturi s-au adunat pentru a face o „miuță", căci meci amical nu se poate spune că a fost. ● Printre puținii oameni prezenți la acest joc s-au numărat și foștii jucători ai UTA-ei, Radu Mărginean, Răzvan Fritea și Cătălin Almășan. Dar, cei mai câștigați au fost asociații de la Romvest, Marin Lupaș și Ioan Ienciu, care au văzut la lucru pe majoritatea jucătorilor proveniți din propria pepinieră. ● La final s-a înregistrat scorul de 1-0 pentru ACU Goldiș, unicul gol fiind marcat de Solomon, în minutul 50. ● Marcel Coraș a trimis în teren următorii jucători: Zaharia - Lung, Bier, Bilia - Toma, Pocean, Maghici, Ponta, Anca - Solomon, Țibuleac. **Au mai evoluat:** Vizitiu, Bâgu, Folea, Bogoșel, Turcaș, Roșca. ● De cealaltă parte, Francisc Tisza s-a bazat pe următorii: Trifoi - Cioară, Roșu, Sighete, Șerb - Strecicov, Vezan, Chepețan, Fedor - Negrea, V.Fritea. **Au mai jucat:** Mureșan și Melnic.

Leo Sfâra

Tir - Memorialul „Ioan Popovici"

Vineri, la poligonul CSM Arad PAB România de la Pădurice, s-a desfășurat ediția cu numărul patru a turneului organizat în memoria antrenorului emerit de tir, Ioan Popovici. La patru ani de la dispariția dintre noi, maestrul nu a fost uitat de foștii săi elevi, care și-au reamintit de cel care le-a deslușit tainele acestui sport ce le-a adus atâtea satisfacții. Au fost prezenți printre alții, campioni trecuți prin mâna marelui antrenor ca Silvia Kaposztay, Sorin Babii, Dorina Demeter, Monica Toth, Mircea Budurișan și mulți alții.

Memorialul s-a disputat pe tot parcursul zilei, dimineața fiind rezervată întrecerii sportivilor de performanță.

Rezultate

Junioare II, pistol aer comprimat 10 m: 1.Georgiana Pintea; 2.Gabriela Lemnariu; 3.Raluca Marinău (toate legitimate la CSM Arad PAB România)

Junioare II, pușcă aer comprimat 10 m: 1.Romina Adam; 2.Lorena Pop; III.Antonia Miclău (toate trei legitimate la CSU Oradea)

Juniori II, pistol aer comprimat 10 m: 1. Norbert Gruber; 2.Andrei Nagy; 3.Robert Adam (toți de la CSM Arad PAB România).

Juniori I, pistol aer comprimat 10 m : 1.Felix Lazăr; 2.Marius Cenădan; 3.Andres Freer (toți de la CSM Arad PAB România)

Festivitatea de premiere, la care au luat parte Eugen Roman (director CSM Arad PAB România), Călin Păltineanu (director adjunct în cadrul aceluiași club), Dumitru Siladi (din partea Direcției Județene de Sport Arad), Cornel Pantea (președinte), a fost efectuată de Dorina Demeter și Maria Popovici, fiica regretatului antrenor.

Partea a doua a „memorialului" a fost rezervată sportivilor veterani și celor care au dorit să-și încerce norocul.

Rezultate

Feminin

Pușcă 10 m a.c.: 1.Iuliana Tașcă

Pistol 10 m a.c.: 1.Marieta Gavra, Lucia Babii; 2.Maria Popovici; 3.Silvia Kaposztay.

Pușcă 10 m a.c.: 1. Radu Romanescu, Adrian Hărțău (ambii redactori la ziarul „Adevărul"); 2 .Iosif Orban

Pistol 10 m a.c.: 1.Robert Chiș; 2.Nelu Ardelean; 3.Gabriel Kaposztay

Așa s-a scris povestea ediției a patra a Memorialului Ioan Popovici, în care, pentru câteva clipe, personalitatea marelui antrenor a fost din nou prezentă printre niște campioni care nu-l vor uita niciodată...

Radu Romanescu

Sport universitar

Perioadă „plină" la Universitatea „Aurel Vlaicu"

● Asociația Sportivă din Liga Studenților de la Universitatea „Aurel Vlaicu" , condusă de Cosmin Burc, are un calendar încărcat în această perioadă.

● Recent, ASLSUAV a organizat Cupa Unifest, manifestare ce a cuprins întreceri pentru mai multe discipline sportive.

Competiția a debutat cu un turneu de fotbal, organizat de Răzvan Vesa, câștigat de echipa secției de la Chimie Alimentară.

Alături de concursurile de table și tenis de masă - desfășurate în discoteca Space - care au adunat la start peste 40 de concurenți, pe circuitul VIK Power s-a desfășurat un concurs de karting (organizat de Bianca Serea) la care au participat 18 studenți de la UAV, locul I fiind obținut de Bogdan Muscă.

Ineditul Unifest-ului a fost concursul de paintball, organizat de Tristan Chiș, câștigat de echipa „Vulturii" în componența Lucian Lungu, Felix Mureșan, Cosmin Buruc, Răzvan Vesa, Marcel Cazan.

● Următoarea acțiune a „sportivilor" de la Vlaicu este tradiționalul turneu de fotbal Cupa Universitas, ajuns în acest an la cea de-a XI-a ediție, la start adunându-se 28 de echipe. Competiția se va desfășura pe parcursul acestei luni și în prima parte a anului 2004.

● Proiectele de viitor ale ASLSUAV cuprind organizarea unor campionate de baschet, volei și biliard.

Radu R.

Baschet masculin

Rezultatele etapei a IX-a: Rompetrol - Dinamo 87-97, Carbochim Cluj - Rapid 86-60, CSU Sibiu - Saifcar Alexandria 114-69, Elba Timișoara - Universitatea Iași 96-60, BCM Pitești - Romradiatoare Brașov 74-72, Asesoft Ploiești - Axiopolis Cernavodă 94-76. **West Petrom a stat.**

Clasament

1. Dinamo	**10**	**10**	**0**	**900-649**	**20**
2. Asesoft	**10**	**9**	**1**	**907-671**	**19**
3. Sibiu	**10**	**6**	**4**	**900-758**	**16**
4. Timișoara	**9**	**7**	**2**	**780-642**	**16**
5. Cluj	**10**	**6**	**4**	**753-743**	**16**
6. West Petrom	**11**	**5**	**6**	**859-872**	**16**
7. Pitești	**11**	**5**	**6**	**790-815**	**16**
8. Brașov	**10**	**5**	**5**	**699-771**	**15**
9. Rompetrol	**10**	**5**	**5**	**823-816**	**15**
10. Iași	**10**	**5**	**5**	**746-753**	**15**
11. Rapid	**10**	**2**	**8**	**643-819**	**12**
12. Cernavodă	**11**	**1**	**10**	**627-911**	**12**
13. Alexandria	**10**	**0**	**10**	**706-913**	**10**

Etapa următoare, sâmbătă 13 decembrie: Romradiatoare - Elba, Iași - CSU Sibiu, Alexandria - Cluj, Rapid - Asesoft, Cernavodă - Rompetrol, **Dinamo - West Petrom**, BCM Pitești stă.

În urma restanțelor

CNM Livada și AC Șagu sunt campioane de toamnă

La sfârșitul săptămânii trecute, eșaloanele inferioare ale fotbalului județean și-au consumat ultimele meciuri, restante din turul ediției de campionat 2003-2004. Iată și rezultatele:

● **„Onoare" - Seria A:** CNM Livada - Mureșul Ususău 6-2

● **„Promoție" - Seria A:** Athletic Club Șagu - H.D. Semlac 4-1

● **„Promoție" - Seria B:** Victoria Lunca Teuz II - Gloria Cermei 0-3.

Astfel, grupările din Livada și Șagu vor ierna în fruntea seriilor din care fac parte, anunțându-se principalele candidate la promovare.

C. Mnerie

Ultima reuniune a C.O.R.

Comitetul Executiv al COR s-a întrunit în ultima sa reuniune din anul 2003, sub președinția d-lui Ion Țiriac. La ședință a participat, de asemenea, dl Octavian Morariu, presedinte Agenției Naționale pentru Sport.

Au fost dezbătute probleme ale activității curente, cu accent pe eforturile ce trebuie depuse și în 2004 pentru ca sportivii să dispună de condițiile necesare unei bune pregătiri pentru obținerea calificării la Jocurile Olimpice sau pentru o cât mai bună prestație pe arenele olimpice.

Anul 2004 este, totodată, și un an aniversar pentru Comitetul Olimpic Român, împlinindu-se 90 de ani de la constituirea sa, în 1914. O manifestare omagială este programată pe 27 martie, zi în care, în urmă cu nouă decenii, a fost înființat COR.

MANITOBA TEX

Textile Production - Printing and Embroidery

Thanks to Arad!

De 10 ani arădenii sunt alături de noi

Pentru aceasta noi înțelegem să vă mulțumim

De azi, toate produsele Manitoba costă 50.000 lei.

Le găsiți în Piața Revoluției zilnic între orele 10 - 19.

Mulțumim Arad!

(3761382)

VALUTA FORTE

Certificat de depozit în valuta USD sau EURO

Dobânda **4,5%** Fixă

Produsul Anului ! 2003

BANCA COMERCIALĂ **CARPATICA**

Arad, Calea 6 Vânători nr. 2-4, tel. 256 100
Arad, Complex Expo Market Jackson, tel. 216 983

www.carpatica.ro (c.51/2003)

DATACOM INTERNATIONAL

importantă companie din domeniul farmaceutic, angajează pentru depozitul din Arad

FARMACIST

Oferim salariu atractiv și munca într-o companie de prestigiu.

DACĂ SUNTEȚI INTERESAT, trimiteți un CV până în data de 12.12.2003 la: **Datacom SRL** str. Abrud nr 105 bl. 126, **fax: 0257-21.94.81**, e-mail: adela@cristea.info

(4044458)

Administrația Finanțelor Publice Ineu

ANUNȚĂ VÂNZAREA DE BUNURI MOBILE la următorii contribuabili:

În temeiul art. 97, alin. (2) și din O.G. 61/2002 privind executarea creanțelor bugetare, se face cunoscut prin prezenta că se vor vinde la licitație publică următoarele bunuri mobile:

Nr. crt.	Denumire contribuabil (proprietar al bunurilor)	Denumirea bunului (descriere sumară)	Preț de pornire - TVA inclus (lei)	Nr. licitație	Data, ora și locul licitației
1.	S.C. PMSWOODSTOCK SRL pct. lucru Beliu dosar ex. nr. 39/2000	- Clădire administrativă 66 mp. - Autocamion Saviem - ARO 10 - Mobilier Hol Kindo - ARO 243 - Autoturism Porche - Cherestea cireș 1.5 mc. - Cherestea paltin 3 mc. - Semifabricate scaune 17 mc. - Tractor U 650	60.000.000 60.000.000 7.500.000 2.500.000 12.500.000 25.000.000 1.500.000/mc. 1.500.000/mc. 1.250.000/mc. 18.750.000	3	19.12.2003 ora 12 pct. lucru Beliu
2.	S.C. AGROMEC HĂȘMAȘ S.A., dosar ex. nr. 38/2001	- Remorcă RM 7 - Plug PP3	10.000.000 20.000.000	1	19.12.2003 ora 14 sediu SC Agromec Hășmaș
3.	S.C. SĂNDEL SRL RĂPSIG, dosar ex. 6/2003	- Televizor Grunding fără telecomandă - Mese 6 buc. - Scaune 24 buc.	1.500.000 300.000/buc. 100.000/buc.	1	19.12.2003 ora 10, sediu SC Săndel

Invităm pe cei care pretind vreun drept asupra acestor bunuri să înștiințeze despre aceasta organul de executare înainte de data stabilită pentru vânzare. Cei interesați în cumpărarea bunurilor sunt invitați să prezinte, până în ziua precedentă termenului de vânzare, oferte de cumpărare, urmând să se prezinte la data stabilită pentru vânzare la locul fixat în acest scop. Ofertanții sunt obligați să prezinte până în ziua precedentă termenului de vânzare dovada depunerii taxei de participare reprezentând 10% din prețul de pornire al licitației. (Plata se poate face în contul 5005.5102004, deschis la Trezoreria Ineu, sau cu chitanță la Administrația Finanțelor Publice Ineu).

Informații la Administrația Finanțelor Publice a orașului Ineu, Calea Republicii nr. 16, telefon 0257-511.553 între orele 8-16.

ȘEF ADMINISTRAȚIE - Ec. MARIANA CEAN

(Chit. nr. 9566984)

TAXI MIRKO MILI

TAXI MIRKO - MILI
Tel. 230530 - 230730
ORANGE 0740.152.828
CONNEX 0720.306.2366

NON-STOP

De Sărbători REDUCERE 10% pentru fiecare cursă

Sunând la Dispecerat puteți programa Moș Crăciun îmbrăcat adecvat pentru a înmâna cadouri copiilor dumneavoastră

ANGAJĂM 3 TAXIMETRIȘTI cu mașină proprie

Sărbători Fericite tuturor clienților din partea celor doi patroni și a taximetriștilor

(c. 123/2003)

Direcția de Sănătate Publică a Județului Arad

cu sediul în Arad, str. Spitalului nr. 2-4, organizează în data de 12 ianuarie 2004, ora 9,00

CONCURS PENTRU OCUPAREA URMĂTOARELOR POSTURI:

• 1 post de Consilier cls. I gradul principal (analist) la biroul RUNOS și Informatică

Condiții: ■ diplomă de licență în specialitate
■ minim 3 ani vechime în specialitate
■ cunoștințe de operare pe calculator

• 1 post de Consilier cls. I gradul principal (medic) la Compartimentul Asistență Medicală și Programe

Condiții: ■ diplomă de licență în specialitate (Facultatea de medicină)
■ minim 3 ani vechime în specialitate

• 1 post de Referent III gradul principal la Serviciul Buget, Financiar-Contabilitate

Condiții: ■ diplomă de absolvire a învățământului postliceal de specialitate sau diplomă de bacalaureat
■ minim 3 ani vechime în specialitate

• 1 post de Referent III gradul asistent la Serviciul Buget, Financiar-Contabilitate

Condiții:
■ diplomă de absolvire a învățământului postliceal de specialitate sau diplomă de bacalaureat
■ minim 1 an vechime în specialitate

• 1 post de Referent III gradul principal la Compartimentul Statistică

Condiții: ■ diplomă de absolvire a învățământului postliceal de specialitate sau diplomă de bacalaureat
■ minim 3 ani vechime în specialitate
■ cunoștințe de operare pe calculator

• 1 post de Referent III gradul asistent (asistent medical principal) la Compartimentul Inspecția Mediului

Condiții: ■ diplomă de școală sanitară postliceală sau diplomă de liceu sanitar și curs de echivalare
■ 5 ani vechime ca asistent medical
■ examen pentru obținerea gradului de principal

Dosarele de concurs se vor depune la biroul RUNOS și Informatică al Direcției de Sănătate Publică a Județului Arad, str. Spitalului nr. 2-4, până la data de 9 ianuarie 2004, ora 15,00.

Informații suplimentare se pot obține la biroul RUNOS și Informatică la DSP Arad, telefon: 236.484.

(3761384)

ANUNȚ DE ACHIZIȚIE PUBLICĂ PRIN PROCEDURA „LICITAȚIE DESCHISĂ FĂRĂ PRESELECȚIE"

1. Persoana juridică achizitoare și organizatorul procedurii: **Penitenciarul de Maximă Siguranță Arad**, cod fiscal 3678181, Arad, str. 6 Vânători, F.N., telefon 212.661, fax 280.584.
2. a) Procedura aplicată: „Licitație deschisă fără preselecție".
b) Tipul contractului: Contractul cuprinde achiziția de **„Pâine albă"** și **„Conserve de legume în apă"**.
3. a) Livrarea produselor se va face la sediul Penitenciarului de Maximă Siguranță Arad.
b) Se vor contracta **„Pâine albă"** în cantitate de **550.000** kg cod **CPSA 1581.11** și **„Conserve de legume în apă"** în cantitatea de 15.000 kg cod **CPSA 1533.14.**
c) Ofertele se depun pentru întreaga cantitate solicitată.
4. Durata contractului: până la **31.12.2004.**
5. Documentele pentru achiziție se pot procura de la sediul unității.
- Costul documentației este de 150.000 lei.
- Data limită pentru solicitarea de clarificări suplimentare este de **30.12.2003** și **05.01.2004.**
6. Data limită pentru depunerea ofertelor este **06.01.2004**, **ora 12,00** și **12.01.2004, ora 12,00.**
- Adresa de depunere a ofertelor: Penitenciarul de Maximă Siguranță Arad, str. 6 Vânători, F.N., Arad, cod 2900.
- Limba de redactare a ofertelor: limba română.
7. Persoanele admise la deschiderea ofertelor: toți depunătorii de oferte sau reprezentanții împuterniciți ai acestora.
- Data, ora și locul deschiderii ofertelor: **07.01.2004, ora 10,00** și **13.01.2004, ora 10,00,** la sediul unității.
8. Modalitate de finanțare - bugetul de stat.
9. Cerințe minime:
- Să nu fie în nici una din situațiile prezentate în art. 30 din O.U.G. nr. 60/2001.
10. Perioada de menținere a ofertei: **31.12.2004.**
11. Criteriul de adjudecare: oferta cu prețul cel mai mic.
12. Nu s-a publicat anunțul de intenție.

COMANDANTUL PENITENCIARULUI ARAD
Colonel, Alexandru Iulian

Angajează

- Economişti
- Juriști
- Ingineri
- Arhitecți
- Proiectanți, cu cunoştințe în Autocad
- Personal cu studii superioare cunoscători de limbi străine
- Confecționere

C.V. depus la sediul societății.

Pentru merite deosebite se acordă tichete cadou.

Teba Industries
www.tebaindustries.com

Analizele la angajare sunt suportate de societate

2900 Arad, Str. Patria, J02/2108/1994, CUI R 678561I, tel. 004 0257 280343, fax. 004 0257 28070I, e-mail tebaindustries@rdsar.ro

(c.735/2003)

S.C. EURO TRANS S.R.L. ȘIRIA

EFECTUEAZĂ TRANSPORT DE MARFĂ CU AUTOCAMIOANE DE 20 TONE

ACHIZIȚIONEAZĂ DEȘEURI DE FIER VECHI ÎN CANTITĂȚI MARI

VINDE AUTOCAMIOANE „ROMAN”

INFORMAȚII: ȘIRIA, STR. GĂRII, NR. 2073

Tel.: 0723.404.010 0722.731.413

0257/531.128 (c.p. 105/2003)

S.C. SPIA CT ARAD S.A.

angajează

- **Prelucrător prin așchiere**
- **Strungar, inclusiv strung automat cu cap revolver**
- **Sudor electric și autogen**

CONDIȚII: VÂRSTA MAXIMĂ 45 ANI.

Cererile și CV-urile se depun la sediul S.C. SPIA CT Arad S.A., Calea Aurel Vlaicu nr. 10-12, telefon 257.068. (4044459)

VÂNZĂRI APARTAMENTE O CAMERĂ

Vând garsonieră central, et. III, decomandată, mobilată, 11.500 Eu, negociabil. Telefon 0745.370.916, 256353. (26108)

VÂNZĂRI APARTAMENTE DOUĂ CAMERE

Vând apartament 2 camere, baie, bucătărie, boxă, balcon închis, modernizat, contorizat, mobilat și garaj din cărămidă (variante), lângă BDR, etaj 4/4. Telefon 254725; 0721.786.925. (25844)

Vând 2 camere, L112, Bariţiu, etaj II, renovat, 15.000 Eu. Telefon 253364, 0722.257.409. (26077)

Ocazie! 2 camere, Revoluției, etaj I, zona Băncilor, 22.000 Eu. Telefon 213192, 0722.257.409. (26077)

Vând apartament 2 camere, parter, 70 mp, recent renovat, mobilat, 2 băi, gresie, faianță, etc, zona Micălaca I, preț 22.000 Eu. Telefon 263002, 234995. (26074)

Vând urgent apartament 2 camere, Micălaca, cu îmbunătățiri, preț 16.500 Eu, negociabil. Telefon 0742.107.871. (25986)

Vând apartament 2 camere decomandate, Podgoria. Telefon 274024, 0744.546.579. (25830)

Vând apartament 2 camere, decomandat, 70 mp, etaj I, Alfa, Faleza Sud, 15.000 Euro. Telefon 514258. (25916)

Vând apartament 2 camere, în casă, Micălaca, 10.500 Eu, negociabil. Telefon 256353. (26108)

Vând apartament 2 camere, Vlaicu, confort I, Standard, etaj 5(8), 77 mp. Telefon 0722.606.527; 338544. (26146)

Vând apartament 2 camere, decomandate, Vlaicu, 80 mp, etaj 10, preț 14.000 Euro fix. Telefon 0722.606.527; 0723.308.286; 338544. (26146)

VÂNZĂRI APARTAMENTE TREI CAMERE

Vând apartament 3 camere, etaj 3, zona 300 BILLA pe mal, termotecă, termopan, 2 băi, 2 balcoane, 107 mp, cu garaj autorizat 18 mp, 34.500 Euro, negociabil. Telefon 0724.259.913; 267062. (25994)

Vând apartament central, 3 camere, decomandate, balcon închis, contorizat și sufragerie Luxor. Telefon 234497, orele 15-17. (26084)

Vând apartament 3 camere, Vlaicu, gresiat, faianțat, contorizat, 14.500 Eu, negociabil. Telefon 240524. (26089)

Vând apartament 3 camere, ultracentral, ultramodern, multiple îmbunătățiri, garaj, aer condiționat, 38.000 Eu. Telefon 0257-230303, 0722.278.658. (26107)

VÂNZĂRI APARTAMENTE PATRU CAMERE

Vând apartament 4 camere, 200 mp, ultracentral. Telefon 338244; 0721.269.705. (25969)

Vând apartament 4 camere, Bd. Decebal, amenajat deosebit, ideal sediu firmă, suprafața 165 mp, garaj, parter. Informații telefon 0742.159.998. (26130)

VÂNZĂRI CASE

Vând CASĂ P+1, cu teren 1.000 mp. Telefon 0721.269.706, 338244. (25968)

Vând casă mare, nerenovată, zona Boul Roșu, 38.000 Eu. Telefon 283632. (26110)

Vând casă la cheie, stil occidental, Aradul Nou, Stan Dragu nr. 1, colț cu Ștefan cel Mare. Telefon 0745.862.042, 287773. (25460)

Vând SĂLAȘ pe șoseaua ARAD-PECICA, 7.915 mp, preț 65.000 Euro, negociabil. Telefon 216517. (25085)

Vând casă + 1.000 mp teren pe centura din Gai. Telefon 0744.785.497.(26078)

Vând casă modestă, cu grădină 2.663 mp, în Sânpaul. Telefon 0257-285731. (25750)

Vând casă mare, centru, Sântana. Telefon 213169, zilnic, orele 17-19. (26070)

Vând 1/2 casă 3 camere, baie, anexă (bucătărie), teren 380 mp, 22.000 Eu, Mierlei 24. Telefon 0257-338546, 0722.898.543. (25760)

Vând casă 4 camere, baie, bucătărie, gaz, apă curentă+ fântână, 1180 mp, Bujac, zonă neinundabilă, preț 39.000 Euro, negociabil. Telefon 0723.375.677. (26019)

Vând casă, VLADIMIRESCU, toate utilitățile (încălzire centrală, telefon, cablu, grădină, teren extravilan, anexe gospodărești). Telefon 514955, 287623; 0722.663.275.

Vând casă, malul Mureșului, str. Toth Sandor, 115.000 Euro. Telefon 0740.090.344. (25982)

Vând casă cu două apartamente, singur în curte, acces auto, încălzire centrală gaz, pe strada Vârful cu Dor, Arad, 65.000 Euro, negociabil. Telefon 0257/282811. (25365)

Vând urgent casă, 3 camere, cărămidă, Vlaicu, Legea 112, preț 29.000 Euro. Telefon 0722.606.527; 338544; 0723.308.286. (26146)

VÂNZĂRI SPAȚII

Vând sau închiriez CLĂDIRE ÎNALTĂ, 54 mp (Autoservice), cu teren 852 mp, Bradului 16A. Telefon 218909, 0722.295.928. (25694)

Vând SPAȚIU COMERCIAL, 28 mp, str. Brezoianu nr. 2. Telefon 0788.235.299, 0257-287572. (25767)

Vând, închiriez, SPAȚIU COMERCIAL pe Andrei Șaguna. Telefon 218763. (26110)

VÂNZĂRI TERENURI

Vând teren 1.500 mp, lângă SANEVIT, 150 m de la principală. Telefon 218909, 0722.295.928. (25694)

Vând teren intravilan, 35.000 mp, drum centură Grădiște, întabulat, 6Eu/mp. Telefon 253364, 0722.257.409. (26077)

Vând 11.000 mp zona industrială SERE - GRĂDIȘTE. Telefon 285249; 0744.603.850. (25965)

Vând teren cu construcție, cu toate utilitățile, în Arad, zona industrială, total 24.000 mp, preț informativ 16 Euro/mp. Telefon 0744.206.167. (26064)

Vând loc de casă, suprafața 750 mp, f.s. 20 ml, 18.000 Eu, Grădiște. Telefon 256353. (26108)

VÂNZĂRI AUTO

Vând Renault Megane 2000, full, benzină 1,6, impecabil, 7.600 Eu. Telefon 0722.344.705. (26110)

Vând OPEL ASTRA 1,7 Diesel, 1992; ISUZU MIDI 1,7 Diesel, 1989; FORD ESCORT, 1981; VW GOLF Diesel. Telefon 218909, 0722.295.928. (25694)

Vând Dacia Papuc, an 1987, CIV, numere noi, 1.200 Euro. Telefon 0744.133.095. (26158)

Vând combină porumb știuleți, marca ZMAJ, lugoslavia, pe 2 rânduri, depănușător, tocător și buncăr hidraulic, 3.500 Eu. Telefon 0744.627.729. (p)

Vând Opel Vectra C Elegance, jenți 16" aluminiu, 33.000 km, 16.900 Euro, negociabil. Telefon 0722.343.753. (25866)

Vând Cielo, 1998, stare foarte bună, toate dotările. Telefon 276466; 0788.397.414. (25904)

Vând urgent microbus Ford Transit 8+1 locuri, 2,5 Diesel, înmatriculat persoană fizică, RAR recent, preț 3.200 Eu, fix. Telefon 0745.489.918, 0257-214355. (25742)

Vând Ford Orion, an 1991, numere noi, impecabil, 1,8 Diesel, 3.800 Euro. Telefon 0723.045.296. (25937)

Vând Fiat Ducato 2,5 TD, 1997, 8+1, 7.500 Eu; Nissan Terrano 2,7 TD, 7.100 Eu. Telefon 0724.249.849. (25752)

Vând Dacia Break, an 1990, preț 1.200 Euro. Telefon 0742.902.683. (25803)

Vând Volvo S40 TDI, an 1998, persoană fizică, full extrase, 9.750 Euro, negociabil. Telefon 0722.577.492. (25906)

Vând Opel Astra, an 1993, stare excelentă. Telefon 0745.569.548. (994319)

Vând Ford Sierra, 1988, model 1990, gri metal, motor 2000 injecție mono benzină+ gaz, preț 2450 Euro, negociabil sau variante. Telefon 0723.375.677. (26019)

Vând Dacia 1310 L, 1999; semiremorcă Padiș 500, 1997. Telefon 218042; 0744.958.818.. (25842)

Vând Peugeot 406, 1996 TD 1,9, stare foarte bună, 7.900 Eu, negociabil. Telefon 0744.524.847, 350159. (25992)

Vând Ford Escort, 1992, stare foarte bună, neînmatriculat, 600 Euro. Telefon 0742.087.261. (9995646)

Vând Dacia 1410 L.l., nouănouță. Telefon 0724.249.850. (26088)

Vând Dacia 1310 Break, 1.400 Eu, negociabil. Telefon 253789, 0722.343.705. (26082)

Vând Dacia 1310L, an 2000 GPL, întreținută, preț 2.600 Eu. Telefon 0723.045.296. (26079)

Vând Dacia 1300, nr. noi, VT 2005, asigurare, foarte bună, 550 Eu. Telefon 0723.045.296. (26079)

Vând disc G.D. 3,2 nou, remorcă monoax și cultivator pe 4 rânduri, model Piatra Neamț. Telefon 0257-314077, 0745.334.099. (26078)

Vând Dacia 1310, combi, alarmă, culoare gri, an 1997, preț 1.800 Eu, negociabil. Telefon 231897, 0722.843.900. (26113)

Vând Dacia 1999 Break, str. Felea Ilarion nr. 55, Bujac. (26124, 5)

Vând Dacia 1310L, an 1997, vopsea originală, bord CN, VT septembrie 2004, stare foarte bună, 2.400 Eu, negociabil. Telefon 0745.529.909. (26112)

Vând Dacia 1310, an 84, VT 2005, asigurare, unic proprietar, 450 Eu. Telefon 0745.880.830. (26091)

Vând Papuc 2 locuri, 1991, făcută recent capitala, 1.700 Eu, negociabil. Telefon 0740.793.494, 411208. (26098)

Vând Opel Vectra C Elegance, verde 2003, 27.000 km, 1.800 cmc, benzină, 125 CP, 10 airbag, ABS, ESP, tempomat, dublu climatronic, jenți aluminiu, carte service, computer bord, geamuri heliomatice, full electric, 16.200 Eu, negociabil. Telefon 0722.579.252. (26123)

Vând combină Class Senator, presă balotat paie și baloți paie. Telefon 0257-216979. (26121)

Vând Dacia 1300, stare bună de funcționare, numere vechi, preț bun. Telefon 0724.896.699 sau 0740.022.263. (26157)

Vând VW Golf, an 1989, benzină 1.800, înmatriculat, climă, 4 geamuri electrice, stare bună, preț 7.300 Euro. Telefon 0722.655.324. (0354502)

Vând urgent Peugeot 305 1.9 D, 1987 și Dacia Break, 2003. Informații telefon 0721.242.255. (26167)

VÂNZĂRI ELECTRO

Vând CONGELATOR, COMBINĂ FRIGORIFICĂ și FRIGIDER, foarte ieftin și garanție. Telefon 275277. (26082)

Vând TV COLOR, MAȘINĂ AUTOMATĂ DE SPĂLAT, foarte ieftin și garanție. Telefon 275277. (26082)

Vând frigorifice: VITRINE, RAFTURI, CAMERE, AGREGATE, VAPORIZATOARE. Telefon 281384. (24612)

Vindem LĂZI, COMBINE FRIGORIFICE, CONGELATOARE, FRIGIDERE, MAȘINI DE SPĂLAT, TV COLOR, numerar sau în rate, prețuri foarte mici și negociabile, Calea Radnei nr. 225, telefon 259339, 0744.706.321, 563027. (25268)

Vând mașină automată BAUCNET 1200 rot./min. cu uscător, garanție. Telefon 274118. (26089)

Vând TELEVIZOARE COLOR: PHILIPS 66 cm, mini - CD SONY recorder, video-PHILIPS, amplificator 2x20W, boxe-SANYO; CD PLAYER, combină muzicală, toate în garanție; monitor 17 țoli-OSD, imprimantă XEROX. Telefon 274118. (26089)

Vindem CASE MARCAT FISCALE, CONSUMABILE, CÂNTARE ELECTRONICE. Telefon 211211, 281188. (c.)

Vindem CASE de MARCAT FISCALE, CÂNTARE ELECTRONICE și CONSUMABILE, str. I. L. Caragiale nr. 22. Telefon 272727, 282829. (25412)

Vând la prețuri bune TELEVIZOARE COLOR, MAȘINI SPĂLAT AUTOMATE, CONGELATOARE, LĂZI și COMBINE frigorifice. Ofer garanție. Calea Radnei 153. Telefon 274600. (25085)

Vând, în 2 rate, TV COLOR, MAȘINI SPĂLAT. Telefon 251392. (25713)

Vând vitrină frigorifică verticală, congelator cu 8 sertare. Telefon 456195. (26101)

Vând cameră video digitală mini DV, Thomson 320x digital zoom, ecran color, stare perfectă, preț 360 Eu. Telefon 246518, 0721.667.592. (26129)

Vând video cameră Panasonic MS-70, mașină cusut Iulia. Telefon 289286. (9995650)

VÂNZĂRI DIVERSE

Vând PORCI GRASI. Telefon 263441, după ora 16 sau 0723.374.358.

Vând 2 telefoane mobile SAMSUNG C100 (155 Euro), NOKIA 350 I (125 Euro) și un ERICSSON R 520 M (50 Euro), stare foarte bună. Telefon 0744.684.444.

Vând COTURI și BURLANE FUM 35.000 lei/buc.; TABLĂ DECAPATĂ 1x1000x2000 mm - 400.000 lei/coală, str. Vrabiei, nr. 4. Telefon 289997; 0744.289.997; 0721.474.980. (25532)

Vând LEMNE FOC, NISIP; BALAST, asigur transport la domiciliul clientului. Telefon 241278; 0745.036.298. (25026)

(Continuare în pagina 17)

Anunț de achiziție publică prin procedura „Cerere de ofertă”

Penitenciarul de Maximă Siguranță Arad intenționează să achiziționeze prin procedura „Cerere de ofertă” următoarele produse:

Cod CPSA	Denumirea produsului	Cantitatea	Perioada de livrare
1440.10	SARE DE MASĂ	29.000 kg	12 luni
1513.12	PATEU DE FICAT	280 kg	12 luni
1513.12	SALAM DE VARĂ	10.000 kg	12 luni
1513.12	ȘUNCĂ PRESATĂ	280 kg	12 luni
1542.11	ULEI DE FLOAREA SOARELUI	17.000 kg	12 luni
1543.10	MARGARINĂ	29.000 kg	12 luni
1551.20	LAPTE PRAF	3.500 kg	12 luni
1551.40	BRÂNZĂ TOPITĂ	550 kg	12 luni
1551.40	CAȘCAVAL	500 kg	12 luni
1551.40	BRÂNZĂ TELEMEA DE VACI	20.500 kg	12 luni
1561.10	OREZ	20.000 kg	12 luni
1561.21	FĂINĂ ALBĂ DE GRÂU	13.100 kg	12 luni
1582.12	BISCUIȚI	35.000 kg	12 luni
1583.12	ZAHĂR	29.000 kg	12 luni
1585.11	PASTE FĂINOASE	24.000 kg	12 luni
1586.13	CEAI DE PLANTE	1.100 kg	12 luni
1589.20	AMELIORATORI PENTRU PREPARATE CULINARE	10.000 kg	12 luni
1511.1	CARNE DE BOVINĂ	3.500 kg	12 luni

Documentele pentru achiziție se pot procura de la sediul Penitenciarului de Maximă Siguranță Arad, Calea 6 Vânători, FN, începând cu data de 17.12.2003.

Costul documentației este de 200.000 lei.

Data și ora limită pentru depunerea ofertelor este 07.01.2004, ora 14,00.

Data, ora și locul deschiderii ofertelo este 08.01.2004, or 9,00, la sediul uni

Comandantul Penitenciarului Arad
Colonel,
Alexandru Iulian

(Urmare din pagina 16)

Vând PLASĂ GARD ZINCATĂ - 25.000 lei/kg, toate dimensiunile, CUIE - 20.000 lei/kg, PLASĂ RABITZ, 39.000 lei/kg, toată gama de SÂRME, str. VRABIEI 4. Telefon 289997; 0744.289.997; 0721.474.980. (25532)

Vând făină BL 55, calitate foarte bună. Telefon 286378, 0788.427.105. (26099)

Vând CONVECTOARE și BOILERE pe gaz. Telefon 253973, 0723.727.470. (26101)

Vând SOBE TERACOTĂ (montate) cu plită și cuptor, str. V. Conta nr. 1. Telefon 273862. (25682)

Vând jocuri PS 2, 2 măsuțe sticlă, teracotă antică. Telefon 0788.500.555. (25894)

Vând BOLȚARI, calitatea I, 14 modele, prețuri negociabile. Telefon 0745.634.885. (10076)

Vând LEMNE FOC, NISIP, BALAST, la domiciliu. Telefon 214415, fostul 277027. (26077)

Vând POMI FRUCTIFERI și ORNAMENTALI, pepiniera DOROBANȚI, ing. CAZAN GLIGOR. Telefon 535001; 0744.519.481. (25851)

Vând LEMNE FOC, esență tare, transport la domiciliu. Telefon 253270. (25920)

Vând instalație muls vaci, la 220 și 380 volți. Telefon 0744.989.775. (9994954)

Vindem TERMOTECI noi, INSTALAȚII ÎNCĂLZIRE complete, rate, avans zero. Telefon 0740.848.239. (25665)

Vând COLȚARE, CANAPELE, FOTOLII. Telefon 0257-286089. (25887)

Vând banzing mare și abricht (grosime) 600 mm. Telefon 461468. (25958)

Vând ȚUICĂ PRUNE 52°. Telefon 286742. (25771)

Vând TERACOTE NOI, culori și modele deosebite, toate ACCESORIILE. Magazin în incinta INTERNATIONAL TRANSPORT, lângă STADIONUL UTA, prețuri de la 3.600.000 cu TVA. Telefon 0742.063.919. (9567068)

Vând 2 scrofițe + 1 mascul Pietren, rasă și un pătuț metalic pentru copii. Telefon 254832. (9995649)

Vând LEMNE FOC, NISIP, BALAST, la domiciliu. Telefon 214428, 0721.825.558. (26100)

Vând bidon lapte aluminiu, mașină cusut Ileana, dulap [illegible]are, masă televizor, dormeză, [illegible]dio, magnetofon. Telefon [illegible] orele 18-22. (25974)

[illegible]arat de sudură trifa[illegible]gaș - de mare pu[illegible] confecții metalice. [illegible]424 după ora 16.

[illegible] pen-tr[illegible]e. Telefon 07[illegible].458. (26088)

Vând frigider Arctic, stare bună, rotobil copii, playstation One, motor Peugeot 1.900 cmc GTI, cu capitala făcută + calculator bord. Telefon 273321, 0724.497.878. (26094)

Vând vacă și junincă gestantă, luna a 9-a BNR cu origine. Telefon 388168. (26097)

Vând vacă 7 ani, care a fătat recent. Telefon 532177 seara. (26102)

Vând cățel Rottweiler, 6 săptămâni, 80 Eu. Telefon 0721.060.093, 0742.902.683. (26104)

Vând congelator, ladă frig, combină frig, vitrină frig, casă. Telefon 210613. (26122)

Vând 4 porci grași, preț avantajos, Arad - Grădiște. Telefon 218106. (26144)

Vând garaj, str. Banu Mărăcine, spatele bazinului înot, 3.900 Euro. Telefon 0744.784.910. (26145)

Vând cățel Ciobănesc Bucovina, pedigree, pălincă 52°, porumb, scule forat fântâni, circular, mașină măcinat fructe. Telefon 0257/338216; 0744.566.143. (26152)

Vând 4 porci grași, Bujac, str. Marnei nr. 51. Telefon 274558. (0354507)

CUMPĂRĂRI TERENURI, IMOBILIARE

Cumpăr apartament 3-4 camere, chiar cu probleme financiare; sunt persoană fizică. Telefon 0742.147.223; 0722.308.400. (25852)

Cumpăr apartament 2-3 camere, plata pe loc! Telefon 277788; 0722.698.868. (26138)

CUMPĂRĂRI AUTO

Cumpăr VW Passat, neînmatriculat, pentru piese, preferabil Diesel, ofer 300 - 400 $. Telefon 273965, 0721.838.968. (9995630)

Cumpăr disc și prășitoare pentru tractor U 445. Telefon 0721.765.027; 557153. (26051)

Cumpăr Dacia 1310, cu nr. noi, din 1984, 1996, cu probleme (pod pedalier, segmentare), ofer 7-18 mil. Telefon 0723.045.296. (26079)

Cumpăr talon Renault Trafic Diesel, 8+1 locuri. Telefon 473844, 0722.417.988. (26107)

CUMPĂRĂRI ELECTRO

Cumpăr congelator, ladă, combină frigorifică, ofer 1.500.000, prețuri discutabile. Telefon 273965; 0721.838.968. (9995630)

CUMPĂRĂRI DIVERSE

Cumpăr GRÂU în zona SÂNTANA-ȘIMAND. Informații telefon 0744.759.392. (9994951)

Cumpăr grâu panificație, 7.200 lei/ kg, negociabil. Telefon 531570. (26076)

Cumpăr butelie aragaz 400.000, aragaz, stare bună, 1.000.000. Telefon 254461. (26077)

Cumpăr 150 oi de calitate, prefer tinere, ofer 1.000.000 lei. Telefon 0745.271.670. (26092)

LOCURI DE MUNCĂ

SC EURO STIL SRL angajează MONTATORI MOBILĂ. Informații telefon 270930. (25989)

Angajăm VÂNZĂTOARE alimentara. Telefon 348232, după ora 17; 0744.533.233. (25893)

FABRICĂ ÎNCĂLȚĂMINTE angajează ȘEF SECȚIE SUBȚIAT - ȘTAMPILAT, cu multă experiență. Rugăm să sune doar persoanele corespunzătoare. Telefon 272240. (25902)

FIRMĂ DE ÎNCĂLȚĂMINTE angajează PERSONAL. Telefon 254233. (26111)

SC STOEHR ROM SRL, FILATURA DE LÂNĂ PIEPTĂNATĂ, cu capital german, având sediul în ȘIMLEUL-SILVANIEI, județul SĂLAJ, angajează INGINER TEXTILIST, FILATOR, în vederea controlului calității și producției. CERINȚĂ OBLIGATORIE: nivel bun de cunoaștere a limbii engleze. Relații la telefon 0260/678529 (luni - vineri, orele 17-18). CV fax 0260/678173 sau mail l.berea@stoehr.ro (f. 3761370)

Angajăm ȘEFĂ UNITATE pentru ALIMENTARA, cu experiență. Telefon 348232; 0744.533.233. (26059)

Căutăm PERSOANE pentru vânzare taloane „VINGO" concurs televizat cu premii; DIRECTOR VÂNZĂRI, firmă pentru distribuție în județ. Telefon 0740.848.239. (26072)

Angajăm ȘOFERI. Telefon 282153. (26095)

Angajez VÂNZĂTORI ALIMENTARA. Telefon 218763. (26110)

SC angajează pentru GALȘA: CTC-istă, CONFECȚIONERE cu experiență, salar 5.000.000-6.000.000, bonuri masă, decontare abonament. Telefon 0257-531668, 531322. (26107)

Angajăm ȘOFER. Cumpărăm pene noi - 200.000, vechi 30.000. Telefon 214453. (26116)

Angajăm ÎNCĂRCĂTOR-DESCĂRCĂTOR MOBILĂ. Informații telefon 276808, 211812, 276975. (26121)

Angajăm AGENT VÂNZĂRI carnet cat. B, disponibil program prelungit. Telefon 276808, 211812, 276975. (26121)

Angajăm GESTIONAR-VÂNZĂTOR cu experiență, cunoștințe facturare, disponibil program prelungit. Telefon 276808, 211812, 276975. (26121)

Angajăm DACTILOGRAFĂ. Telefon 0788.452.944. (26155)

ASOCIAȚIA de PROPRIETARI bloc 561 Micălaca, solicită oferte pentru ADMINISTRATOR. Informații la comitet. (0354503)

Angajăm SPĂLĂTORI AUTO. Informații la telefon 227056; 275650. (0353506)

PRESTĂRI SERVICII

Reparații FRIGIDERE, CONGELATOARE, la domiciliu, în Arad și județ, garanție 1 an. Telefon 258986; 0740.081.123. (25294)

SILDOR PROD.
Reparații montaj, FRIGORIFICE și AER CONDIȚIONAT. Vânzări VITRINE, RAFTURI și CAMERE FRIGORIFICE, NOI. Telefon 0257-349121, 0257-270622. (c. 32)

ȘCOALA ȘOFERI „VÂRTACI" începe seria Crăciunului. Telefon 246527, 0721.477.552; www.scoalavartaci.tripod.com (25636)

Școala șoferi CARMEN ABCDE organizează intensiv SERIA VACANȚEI. Telefon 255445. (9902506)

REPAR TERMOTECI, aragaze, microunde, diverse electrocasnice. VINDEM termoteci noi - rate. Telefon 0740.848.239. (62072)

RECONDIȚIONEZ VANE FONTĂ. Telefon 219394. (26028)

Școala IRIMIA reduce perioada de suspendare. Telefon 286602, 744.183.885. (26021)

AUTOMATIC SERVICE repară MAȘINI SPĂLAT AUTOMATE, domiciliu. Telefon 259146, 0744.241.398. (26073)

DIVERSE

Rugăm persoana care, din greșeală, a luat plicul cu toate fotografiile decedaților din ziarul de vineri, 28 noiembrie 2003, să-l restituie la MICA PUBLICITATE.

„LINZ AUSTRIA" colecționează mașini de cusut vechi, originale, mărcile: Singer, Zingher Naumann, Grizner, Paff, Opel, Kaiser. Se oferă: 24.000-46.000 Eu. Telefon 0744.959.278 zilnic, 9-18. (26004)

NOU!!! La telefon 280738, între orele 10-21, acum aveți posibilitatea să comandați PUI la ROTISOR, la un preț avantajos. (25863)

NOU!!! MAGAZIN CONFECȚII BĂRBAȚI, produsele la preț producător, str. UNIRII nr. 6. (26088)

PIERDUT ACTE pe numele ANDRON BENEAMIN. Ofer recompensă. Telefon 0740.360.461. (26105)

OFER VALUTĂ în condiții avantajoase, cu rezolvare rapidă. Telefon 0740.709.227. (26103)

Pierdut ACTE pe numele MIUȚ COSMIN. Ofer RECOMPENSĂ. Telefon 0744.500.506. (0354505)

PREZICĂTOARE

Stimați cititori arădeni! Lidera și incontestabila tămăduitoare, unica prezicătoare știută de toată țara cât și peste hotare,
AURELIA ARDELEANCA,
din Arad, o persoană serioasă, plină de har și poate spune la precizie în cărțile sale moștenite de la bunica ei, trecutul, prezentul și viitorul omului. Lucrează cu magie albă, rugăciune și descântece neștiute de nici o altă vrăjitoare. Are un har deosebit, dezleagă orice tip de farmece și blesteme, garantat 100%. Atenție, cei care aveți probleme și nu vă găsiți liniștea, mulțumirea sufletească și trupească sunați la telefon 255414, 0723.924.535. (25756)

Descântecele în postul Crăciunului sunt cele mai puternice. Sunt Alexandru din Viena, aduc mii de mulțumiri celebrei
MARIA.
Am fost despărțit de soție 5 ani, eram un om distrus, am umblat prin mănăstiri, am ținut post, tot în zadar. MARIA mi-a adus soția acasă, de la prima ședință, mi-a redat pacea și liniștea în familie. Este tămăduitoare serioasă cu rezultate garantate. Telefon 368624, 0744.960.025. (25980)

Binecunoscuta tămăduitoare,
VALENTINA,
este cunoscută în țară, mare făcătoare de bine prin puterile sale inegalabile. Vă ajută în DRAGOSTE, în AFACERI. Vindecă BOLI venite prin prisma farmecelor, dăruiește TALISMAN de noroc. Rezultate garantate, este o vrăjitoare autorizată. Telefon 0257-231258; 0742.670.581; 0721.564.457. (26083)

În atenția cititorilor,
VALERIA ZENA,
prezentă cu DESCÂNTECE și LEACURI pentru POSTUL CRĂCIUNULUI, desface de la prima ședință FARMECE, BLESTEME, beția, cununii legate, scoate argintul viu, aduce persoana iubită înapoi și multe altele. Sunați, maximă seriozitate. Telefon 0257-262935; 0744.288.220. (26087)

Cristi-Arad. Multă sănătate și fericire tămăduitoarei
LAVINIA RODICA.
Cu harul său sfânt mi-a întors iubita la mine, care de mult mă părăsise. Sunați la telefon 0721.777.880; 0742.503.621. (26070)

Nimic nu vă este ascus și o întreagă lume de mistere vă deschide în fața dumneavoastră.
ILEANA,
Deținătoarea celor mai puternice RITUALURI pe baza datelor dumnevoastră vă ajută în probleme de farmece cu MAGIA ALBĂ, dezleagă orice probleme în prag de sărbători. Garanție 100%. Telefon 0722.473.881, Arad. (26071)

În atenția tuturor cititorilor! Cea mai puternică tămăduitoare, doamna
TAMARA
cu cele mai puternice leacuri, lecuiește beția, impotența, gelozia, dezleagă farmece, aduce persoana iubită, face de spor, toate astea de la prima ședință, cu rezultate de la prima ședință, ținând cont că în postul Crăciunului sunt cele mai puternice descântece. Telefon 0257-368624, 0723.421.156. (25981)

Anonimă. Celebra tămăduitoare
MARGARETA,
prin harul său sfânt mi-a dezlegat cununia și m-am căsătorit la 28 de ani, cu un bărbat minunat. Rezultate garantate 100%. O găsiți la telefon 0724.979.935. (25973)

TURISM

DOUBLE T - transport internațional persoane, prețuri de la 49E - GERMANIA/ 90 Eu - SPANIA/ 40 Eu - AUSTRIA/ ITALIA 120 Eu/ 150 ELVEȚIA. Telefon 0257-250230, 0788.359.489 lângă BISERICA ROȘIE. (26003)

TRANSPORT SĂPTĂMÂNAL în ITALIA sau AUSTRIA, 2 persoane (confort). Telefon 277788; 0722.698.868. (26138)

ÎNCHIRIERI

Închiriez SPAȚII COMERCIALE ultracentrale, neamenajate sau amenajate lux. Telefon 0722.344.705 (26110)

(Continuare în pagina 18)

NOSFERATUM S.r.l. 20% reducere pensionari SERVICII FUNERARE COMPLETE certificat ISO 9001:2000 Arad, str. GHIBA BIRTA nr. 26 Tel. 0257/270.437;0744/554.874

(Urmare din pagina 17)

Ofer (închiriez) casă în Aradul Nou, 90 mp, tot confortul. Telefon 253973, 0723.727.470. (26101)

Închiriez ofer) AUTOMACARA 16 to. Telefon 0744.523.701. (25682)

Închiriez 15 mp, grup sanitar, totul nou, Unirii nr. 1. Telefon 0722.294.842, 0722.287 612. (25620)

Oferim spre închiriere SPAȚII COMERCIALE pentru: MAGAZINE, DEPOZITE, PRODUCȚIE. Telefon 281036. (c. 48)

Închiriez apartament mobilat, 3 camere, etaj II, ultracentral. Telefon 214287. (25809)

Ofer pentru închiriere SPAȚII COMERCIALE, str. Crișan. Telefon 0721.599.721. (26083)

Ofer închiriere apartament 3 camere, lângă Teatru, amenajat, 250 Euro. Telefon 0257 - 281195. (25639)

Închiriez (vând) GHERETĂ, Piața Miorița, 40E. Telefon 0745.406.532, 262063. (26083)

Închiriez (ofer) apartament 2 camere, mobilat, satelit, frigider, contorizat, mașină automată. Telefon 219180. (26080)

Închiriez o cameră, intrare separată, cu încălzire pe gaz. Telefon 283129, str. A. Șaguna 194. (26081)

Primesc în gazdă, str. Andrei Șaguna nr. 228. (26084)

Închiriez garsonieră mobilată, zona Confecții, 80 Eu negociabil + 100 Eu garanție. Telefon 271924, 281597. (26087)

Închiriez apartament cu cameră, bucătărie, baie, încălzire gaz, demisol, curte comună, pe termen lung, preț 60 Eu. Telefon 288861. (26109)

Ofer una cameră în chirie, încălzită cu gaz. Telefon 276228. (26128)

Închiriez (ofer) apartament central, 2 camere. Telefon 214174. (26137)

Închiriez apartament 2-3 camere, mobilat, 85 Euro. Telefon 0723.308.286; 338544. (26146)

Închiriez (ofer) apartament de lux, ultramodern, mobilat, termopan, aer condiționat, pe B-dul Revoluției. Telefon 0745.619.680; 0257/212447. (26140)

Închiriez garsonieră, confort 3, lângă IMAR, mobilată, 40 Euro. Telefon 0723.308.286; 338544. (26146)

Închiriez apartament la casă, parter, central (P-ța Catedralei), 2 camere, nemobilat, pentru locuit sau firmă. Telefon 0744.604.066. (26153)

Închiriez apartament ultracentral (lângă Tribunal), decomandat, 3 camere, mobilat modern, toate condițiile. Telefon 0744.604.066. (26154)

PIERDERI

Pierdut carnet membru cooperator eliberat de Cooperativa Credit Mureșul, pe numele Rus Ioan. Îl declar nul. (26091)

Pierdut autorizația de funcționare cu nr. 322295/30.01.1998, eliberată de Consiliul Județean Arad, pentru Asociația Familială PREMIER. O declar nulă. (26136)

Pierdut autorizație nr. 219467 din 05.04.1994, eliberată de CJ Arad, pe numele Boca Cristian Vasile - PF. O declar nulă. (26147)

Pierdut legitimație serviciu, eliberată de SC IMAR SA, pe numele Băieși Nicolae. O declar nulă. (0354504)

✝ DECESE ✝

Cu tristețe în suflet anunțăm trecerea la cele veșnice, la vârsta de 85 de ani, a celui care a fost soț, tată, bunic și străbunic iubit,

COCIȘ IOAN,

născut în comuna Șiclău 121. Înmormântarea va avea loc astăzi, 9 decembrie 2003, ora 12.30, de la domiciliul din Arad, str. Constanța Hodoș nr. 4, la Cimitirul Pomenirea. Familia îndoliată.

Cu lacrimi și durere anunțăm încetarea din viață a iubitului nostru soț, tată și bunic,

POPESCU IOSIF,

în vârstă de 77 de ani, din BELOTINȚ. Înmormântarea va avea loc astăzi, 9 decembrie 2003. Familiile îndoliate: POPESCU BOCHIȘ și nepoata DIANA.

Cu adâncă durere anunțăm încetarea din viață a iubitului nostru tată și bunic,

ZUGRAV IOAN,

în vârstă de 72 ani. Înmormântarea va avea loc astăzi, 9 decembrie 2003, orele 12, la Cimitirul Eternitatea. Familia îndoliată.

Cu adâncă durere anunț încetarea din viață a celui care a fost

DAVID ILIE.

Înmormântarea va avea loc astăzi, 9 decembrie 2003, ora 13.30 la cimitirul din sat Sâmbăteni. Dumnezeu să-l odihnească! Soția îndurerată Ecaterina.

Fiul - IONEL LĂCĂTIȘ și familia din INEU anunță cu durere în suflet moartea, după o lungă suferință, a mamei

LĂCĂTIȘ ELISABETA,

în vârstă de 82 ani, din ZĂRAND. Înmormântarea va avea loc miercuri, 10 decembrie 2003, ora 13, la Cimitirul din localitate. Fie-i țărâna ușoară.

Cu nemărginită durere anunțăm fulgerătoarea încetare din viață, la numai 18 ani, a fiului nostru drag

OVIDIU VALENTIN LUCA.

Înmormântarea va avea loc azi, 9 decembrie, în Cimitirul din VLADIMIRESCU. Cortegiul funerar va pleca la ora 13, de la locuința din VLADIMIRESCU, strada Libertății nr. 68. Familia IOAN ȘI FLORICA LUCA.

Cu adâncă durere în suflet, anunțăm încetarea din viață, a celui care a fost

MANGU ALEXANDRU,

la vârsta de 91 ani. Înmormântarea va avea loc miercuri, 10.12.2003, la Capela Cimitirului „Hașaș" din ORADEA. Familia îndoliată.

✝ CONDOLEANȚE ✝

Suntem alături de familia vărului nostru GHIȚĂ COCIȘ, la pierderea tatălui drag. Ica Gherman și familia. (26086)

Suntem alături de colega Vasi Adina, la marea durere pricinuită de pierderea mamei dragi,

TUDOR GEORGETA.

Dumnezeu s-o odihnească în pace! Colectivul Secției NEUROLOGIE, Spitalul Județean Arad.

Familia MATEKOVITS mulțumește tuturor rudelor, prietenilor, vecinilor, colectivelor de muncă din instituțiile de învățământ și sanitare, reprezentanților mai multor biserici, formațiuni politice și civile, Inspectoratului Școlar al Județului Arad, care au fost alături de noi cu flori sau cu mesaje în durerea pricinuită de pierderea celui care a fost

MATEKOVITS MIHÁLY

senior.

Odihnească-se în pace!

Familia prof. Matekovits mulțumește pe această cale doamnei dr. Teodora Olariu și personalului medical de la secția Anestezie-Terapia intensivă a Spitalului Municipal Arad, pentru munca de înaltă ținută profesională de care au dat dovadă în îngrijirea tatălui până în ultima clipă a vieții.

Colegii de la Parchetul de pe lângă Tribunalul Arad și Parchetele de pe lângă Judecătoriile din județ sunt alături de colega lor, BOCHIȘ GRAȚIANA, în marea durere pricinuită de moartea tatălui,

POPESCU IOSIF.

Dumnezeu să-l odihnească!

Clasa a XII a A de la Liceul Teoretic „Vasile Goldiș" anunță cu durere stingerea neașteptată din viață a colegului și dragului lor prieten,

LUCA OVIDIU VALENTIN.

Plecarea lui a lăsat un gol imens în sufletele noastre. Suntem alături de familia îndurerată. (26090)

Mulțumim din suflet tuturor celor care ne-au împărtășit marea durere, acum, când ne-am despărțit de iubita noastră mamă,

TUDOR GEORGETA.

Nu o vom uita niciodată. Familia îndoliată.

Cu lacrimi în ochi și adâncă durere în suflet, anunțăm încetarea din viață a scumpului nepot,

OVIDIU VALENTIN LUCA

și rugăm pe Bunul Dumnezeu să-l odihnească în pace! Bunicii Rus Grigorie și Macrina din Zimand Cuz. (26106)

Sincere condoleanțe familiilor LUCA și RUS GRIGORIE în greaua încercare pricinuită de trecerea în veșnicie a fiului și nepotului

LUCA OVIDIU VALENTIN.

Dumnezeu să-l odihnească în pace! Familia preot Bogățean împreună cu Parohia Ortodoxă Zimand Cuz. (26106)

Suntem alături de draga noastră David Ecaterina, în aceste clipe de mare durere pricinuite de pierderea soțului,

DAVID ILIE.

Familiile: Subu Dimitrie și Sighete Lucian. (26117)

Transmitem sincere condoleanțe familiei MATEKOVITS la despărțirea de tatăl drag. Colectivul Grădiniței PP 14 Arad. (26119)

Colectivul Serviciului Tehnologia Informației din cadrul D.G.F.P. Arad este alături de colegul ADRIAN GLOGOVEȚAN, în marea durere pricinuită de trecerea în neființă a bunicului. (26120)

Suntem alături de colegul nostru COCIȘ GHEORGHE în marea durere pricinuită de dispariția tatălui drag. Transmitem sincere condoleanțe familiei îndoliate. Conducerea și colegii din cadrul Administrației Finanțelor Publice a Municipiului Arad. (26131)

Suntem alături de colegul COCIȘ GHEORGHE în greaua încercare pricinuită de moartea tatălui. Sincere condoleanțe! Sindicatul Finanțe Arad. (26132)

Colectivul clasei a XII a E, de la COLEGIUL ECONOMIC ARAD împreună cu doamna dirigintă PAVEL DOINA, sunt alături de colega lor, IULIA LUCA, în pierderea fulgerătoare a fratelui său. Sincere condoleanțe! (26126)

Colectivul echipei de fotbal AS COMERA regretă profund dispariția prematură a colegului

LUCA OVIDIU

și transmite sincere condoleanțe familiei îndoliate. (26133)

Suntem alături de familia LUCA în greaua încercare pricinuită de decesul fiului drag,

OVIDIU LUCA

la frageda vârstă de 18 ani. Dumnezeu să-l odihnească în pace! Familia Mariș Titi, Mariana și Alex. (26134)

Suntem alături de colegul nostru LUCA IOAN VASILE în marea durere pricinuită de trecerea prematură în eternitate a fiului

OVIDIU,

la vârsta de numai 18 ani. Sincere condoleanțe familiei îndoliate! Dumnezeu să-l odihnească în pace! Conducerea și colegii de la SIF BANAT CRIȘANA. (26135)

Sincere condoleanțe familiilor COCIȘ ANA, COCIȘ GHEORGHE și MĂDĂRAS la decesul celui care a fost

COCIȘ IOAN.

Dumnezeu să-l odihnească! Familiile CADAR și BOTAȘ. (26150)

Sincere condoleanțe din partea Biroului SC MARA INTERNATIONAL CONSULTS SRL pentru familia COCIȘ GHEORGHE în marea durere pricinuită de decesul tatălui. (26151)

Mulțumim tuturor celor care au fost alături de noi, la marea durere pricinuită de decesul celui care a fost

AUNOFRIESEI MIHAI.

Familia. (26168)

Suntem alături de familiile LUCA, RUS și VANC în marea durere pricinuită de dispariția prematură a celui care a fost

OVIDIU LUCA.

Dumnezeu să-l odihnească în pace! MIRELA, MARIANA și FANE FAUR. (26160)

Colectivul SC „TIAB" SA Arad transmite sincere condoleanțe familiei directorului societății, ing. BOCHIȘ BUJOR în marea durere pricinuită de decesul socrului. (26161)

Profund îndurerați, ANCA și NELU - nepoți, ANDA - strănepoată, din SÂNTANA, anunță moartea celei care a fost

LĂCĂTIȘ ELISABETA,

din ZĂRAND. Dumnezeu să o ierte! (26165)

Colectivul de cadre sanitare de la SPITALUL DE PSIHIATRIE MOCREA este alături de doamna asistentă principală MĂRIOARA LĂCĂTIȘ în greaua pierdere suferită prin moartea soacrei

LĂCĂTIȘ ELISABETA.

(26166)

Suntem alături de colega noastră FLORICA LUCA în greaua încercare pricinuită de pierderea iubitului ei fiu

OVIDIU VALENTIN.

ADRIANA și OCTAVIAN MOLNAR. (26170)

Ne exprimăm întreaga noastră compasiune și suntem alături de familia LUCA, greu încercată de pierderea fiului lor iubit

OVIDIU VALENTIN.

DANA și RĂZVAN ANGHEL. (26170)

Cele mai sincere condoleanțe lui LUKY și FLORICA greu încercați de pierderea la doar 18 ani a fiului lor

OVIDIU VALENTIN LUCA.

N. GHERĂNESCU și familia. (26170)

Ne exprimăm sincera compasiune cu familia LUCA pentru pierderea fiului lor iubit

OVIDIU VALENTIN,

la vârsta de doar 18 ani. CORA și PAVEL GOANȚĂ. (26170)

Toți colegii de la SC EXPERT SA și SC EXPERT PLUS SRL sunt consternați și cutremurați de tragedia familiei LUCA care și-a pierdut fiul

OVIDIU VALENTIN,

printr-un tragic accident, la vârsta de doar 18 ani. Sincere condoleanțe. (26170)

Suntem alături de LUKY și FLORICA în greaua încercare pricinuită de pierderea fiului drag

OVIDIU VALENTIN LUCA,

la vârsta de doar 18 ani. ANCA și MARIUS MOȚ. (26170)

Suntem alături de colega noastră FLORICA LUCA în greaua încercare pricinuită de pierderea la doar 18 ani a fiului iubit

OVIDIU VALENTIN.

MIMI și ADINA. (26170)

Un ultim omagiu fostului membru fondator al PSM ARAD,

BARBU GHIȚAN.

Colegii de la fostul PSM ARAD. (26171)

✝ COMEMORĂRI ✝

Azi, 9 decembrie 2003, se împlinesc 2 ani de când ne-a părăsit bunul nostru soț, tată și bunic

PAVEN DUMITRU TINU,

din MÂSCA. Dumnezeu să-l ierte și să-l odihnească în pace! Soția VALERIA, copiii MARIN-VALERIU, ILARIE, ANA, nora DANA, ginerele TRAIAN, nepotul MARIN-CASIAN, nepoatele MEDEEA-IRIS, DIANA-MĂDĂLINA și LĂCRIMIOARA, cu soțul MARCEL. (26139)

Astăzi se împlinesc 2 ani de când iubitul meu tată

CIZMAȘ PAVEL

a plecat la Dumnezeu. Te vom plânge mereu: fiica Felicia, Nicoleta și Raul. (26174)

✝ SERVICII FUNERARE ✝

RO STYL COMPANY
SERVICII FUNERARE COMPLETE
PRODUCĂTOR SICRIE
ARAD, STR. M. EMINESCU 22,
TELEFON 214.422
TELEFON 0744.690.121
Magazin deschis și noaptea
OFERIM
● SICRIE 10 MODELE DE LA 500.000 LA 3.600.000
● SICRIE LUX 4 MODELE DE LA 4.500.000 LA 20.000.000
● LENJERIE DECES 6 MODELE DE LA 300.000 la 2.000.000
● CRUCE, LUMÂNĂRI, PROSOAPE, BATISTE, MÂNERE și ȘURUBURI SICRIU
OFERTĂ SICRIU FAG CRUCE RESPETE 1.500.000
APELÂND LA SERVICII:
ÎMBRĂCAT, FORMOLIZAT ȘI TRANSPORT
BENEFICIAȚI DE 15%
REDUCERE LA SICRIU
TRANSPORT INTERN ȘI INTERNAȚIONAL
▼PLATA ȘI DUPĂ ÎNCASAREA AJUTORULUI DE ÎNMORMÂNTARE.
PĂREREA DVS. CONTEAZĂ!

IN MEMORIAM "KUKI"
SERVICII FUNERARE COMPLETE
Str. M Eminescu Nr.4
în curte
Tel: 211.929 - 0723.343.964
MAGAZIN DESCHIS LA ORICE ORĂ
OFERĂ:
■ SICRIE 10 modele de la 900.000 - 3.400.000
■ SICRIE LUX 6 modele de la 3.600.000-22.500.000
Mânere. Șuruburi, prosoape, lumânări, colaci și colivă
■ LENJERIE 10 modele de la 350.000 - 2.000.000
Apelând la serviciile noastre (spălat, îmbrăcat, formolizat și transport)
BENEFICIAȚI DE 20% REDUCERE LA SICRIU
GRATUIT Transportul sicriului la domiciliu
Transport Intern și Internațional
Se poate plăti și după ridicarea ajutorului de înmormântare

SC COMAT SA Arad
Str. Câmpul Liniștii nr. 1
Nr. ORC JO2/49/1991
Cod unic R 1687094

CONVOCATOR

Consiliul de Administrație al S.C. COMAT S.A., cu sediul în Arad, str. Câmpul Liniștii, nr. I, județul Arad,Cod unic de înregistrare R 1687094, în temeiul prevederilor Legii 31/1990, republicată, convoacă Adunarea Generală Ordinară a Acționarilor pentru data de 22.12.2003 cu începere de la ora 11^{00}, la sediul societății, cu următoarea ordine de zi :

1. **Revocarea Consiliului de Administrație**
2. **Alegerea Administratorului unic stabilirea indemnizației.**
3. **Revocarea comisiei de cenzori .**
4. **Contractarea auditului financiar.**
5. **Diverse.**

În situația în care la prima convocare nu se întrunesc condițiile de cvorum prevăzute de lege pentru desfășurarea lucrărilor adunării, se convoacă a doua Adunare Generală Ordinară a Acționarilor pentru data de 23.12.2003, la aceeași ora și în același loc.

Vor participa acționarii care dețin acțiuni la data de referință 18.12.2003.

PREȘEDINTELE CONSILIULUI DE ADMINISTRAȚIE
MIHUȚ TEODOR

(3761385)

CASA DE ASIGURĂRI DE SĂNĂTATE ARAD
CAS ARAD

B-dul Revoluției 45
2900 - ARAD
Tel.: 0257/270202*
Rel. cu publicul:
0257/270864
Fax: 0257/270207

Trezoreria Municipiului Arad - Cod fiscal 11390839

SOMAȚIE

În baza art.41 alin.4 din OG 61/2002 CASA DE ASIGURĂRI DE SĂNĂTATE ARAD,somează pe următorii debitori să-și achite obligațiile la Fondul Național Unic de Asigurări Sociale de Sănătate, în contul 3915 deschis la Trezoreria Mun.Arad,în termen de maxim 15 zile de la publicarea prezentei,în caz contrar aplicându-se măsurile de executare silită prevăzute de OG 61/2002.

Nr. crt	Denumire agent economic	Cod fiscal	Adresa	Valoare creanțe-lei
1	SC LAND COM SRL	3861579	Str.Felix,bl 552,sc.A,ap.4	28.131.290
2	SC MARGHERITA SRL	14358832	P-ța Luther nr 2,ap.11/B	29.328.787
3	SC N.L MAKRO SRL	8254900	Str.Școlii,nr.22/A	32.420.062
4	SC SANDU TURS SRL	4573370	Loc.Lipova,str.Aradului, nr.1	838.292
5	SC VEST BATMA SRL	10722000	Str.Fat Frumos,nr35,blA5	134.002
6	SC VIG PLAST SRL	1679032	Str.6 Vânători nr 8	17.332.695
7	SC MANHATTAN SRL	7682371	Str Lipovei nr31	31.313.263
8	SC BRADUL ATELIER TÂMPLĂRIE SRL	1722604	Loc.Păncota,str Văii,nr17	24.391.966
9	SC AMIRA COMIMPEX SRL	2759113	Miculaca,bl 367,ap 27	1.248.561
10	SC AL COM SERV SRL	8326470	Str. Simfoniei bl242,ap72	34.002.833
11	SC GLOBAL SRL	1681610	Str.Renașterii ,nr 48	41.575.271

Președinte - Director General
Dr. Gheorghe Domșa

Director Economic
Ec. Angela Cosma

(3761383)

SC COMAT SA Arad
Str. Câmpul Liniștii nr. 1
Nr. ORC J02/49/1991
Cod unic R 1687094

CONVOCATOR

Consiliul de Administrație al S.C. COMAT S.A., cu sediul social în Arad, str. Câmpul Liniștii nr. 1, județul Arad, Cod unic de înregistrare R 1687094, în temeiul prevederilor Legii 31/1990, republicată, convoacă Adunarea Generală Extraordinară a Acționarilor pentru data de 22.12.2003 cu începere de la ora 10,00, la sediul societății, cu următoarea ordine de zi:

1. **Modificarea actului constitutiv al societății cu privire la administrare. Societatea va fi administrată de un administrator unic.**
2. **Modificarea actului constitutiv al societății cu privire la cenzori. Situațiile financiare ale societății vor fi audiate de către auditori financiari, persoane fizice sau juridice, în condițiile prevăzute de lege.**
3. **Modificarea structurii acționariatului.**

În situația în care la prima convocare nu se întrunesc condițiile de cvorum prevăzute de lege pentru desfășurarea lucrărilor adunării, se convoacă a doua Adunare Generală Extraordinară a Acționarilor pentru data de 23.12.2003, la aceeași oră și în același loc.

Vor participa acționarii care dețin acțiuni la data de referință 18.12.2003.

Președintele Consiliului de Administrație, Mihuț Teodor

(3761385)

SC ACQUA LUX SRL Arad
Calea Timișoarei Nr. 195
2900 Arad Romania
Tel/fax: 0040 20.60.72 - 20.60.71 - 20.60.73 - 20.60.74
Mobil: 0744.60.80.16, 0744.55.91.61
Web: http//www.acqualux.ro
Email: sales@acqualux.ro

Cadouri de lux de la Acqua Lux

!!!! Premii de 200 milioane lei

Pentru fiecare milion cheltuit la noi

primești un talon de participare la

Marea Extragere din 23 Decembrie

!!! Premiul I în valoare de **80 milioane lei**
!!! Premiul II în valoare de **60 milioane lei**
!!! Premiul III în valoare de **20 milioane lei**

+ Zeci de alte premii în valoare de 40 milioane lei (jucării, jucării de pluș *etc.*)

Participă toți cei care au bonuri de casă începând cu luna august.

Construiești? Reamenajezi? Recondiționezi?

Cadouri de lux de la Acqua Lux
- prin magazinul universal ambient

- Calea Timișorii nr. 195

Acqua lux
„Realitatea depășește orice imaginație"

Dealer Jacuzzi

(c.539/2003)

Și în această lună, venind în continuare
în întâmpinarea clienților săi,

Societatea Comercială

B.T.A.S.® S.R.L.

continuă acțiunea

„ZIUA PORȚILOR DESCHISE B.T.A.S. "

Vă reamintim că în data de
12 și 19 a acestei luni,
puteți achiziționa de la sediul nostru din
Grădina Poștei nr. 312A
(intrare din str. Orient, cartier Grădiște),
oricare dintre obiectele sanitare din P.A.F.S.
marca **BTAS®** *la preț de producător.*

Informații suplimentare la telefon 259.496 sau 276.984.

Experiența acumulată în timp o punem
la dispoziția dumneavoastră
prin produse de calitate foarte bună,
la prețuri excelente.

(C. 125/2003)

s.c. TRANSDARA S.A. ARAD

Confort, siguranță, tarife scăzute

Transdara și-a deschis recent noul sediu,
modernizat la standarde occidentale

str. 6 VÂNĂTORI nr. 2-4 (Autogara veche). Telefon: 270.097

Destinații județene: **LIPOVA, NĂDLAC, MONEASA, MINIȘEL, HĂLMAGIU, CRAIVA, SECACI, ARĂNEAG, SATU MARE, ZĂRAND - INEU.**

În afara județului: CÂMPENI, BEIUȘ, HĂLMAGIU - TIMIȘOARA.

PRIMA VESTE BUNĂ:

În curând Transdara va deschide curse - cu autocare moderne - pe următoarele trasee:
ARAD - SIBIU
ARAD - BRAD - TÂRGU JIU
ARAD - INEU - ORADEA - CLUJ
ARAD - ORADEA - BAIA MARE
ARAD - ORADEA - SIGHETU MARMAȚIEI
TELEFOANE: 256.306 256.308 256.310

A DOUA VESTE BUNĂ: **Tarifele vor fi mult sub prețul pieței (la un confort deosebit).**

* Societatea dispune și de autocare și microbuze confortabile pentru curse speciale - **ÎNCHIRIERI LA COMANDĂ.**

(3761288)

S.C. SATLINE S.R.L. TELEFON 251.461, 0744/507.211 SHOW ROOM ARAD, Piata Mihai Viteazul - BL. M7 - PARTER
TÂMPLĂRIE DIN ALUMINIU ȘI P.V.C.
CU GEAM TERMOPAN; PROFILE PVC TROCAL Germania; PROFILE ALUMINIU Grecia
Reduceri între 5 și 10% 20 noiembrie - 20 decembrie
NOU! RATE / 5 ani AVANS 0

Magazinele BENDEA
VĂ OFERĂ
INSTALAȚII SANITARE
GRESIE FAIANȚĂ
TOATĂ GAMA DE INSTALAȚII SANITARE, MATERIALE DE CONSTRUCȚII, SCULE, MATERIALE PT. AMENAJĂRI INTERIOARE
GRESIE FAIANȚĂ
IMPORT ITALIA și SPANIA
NOU!!! Produse electrocasnice
● cuptoare cu microunde ● aragaze
● mașini de spălat ● hote
● televizoare
● frigidere
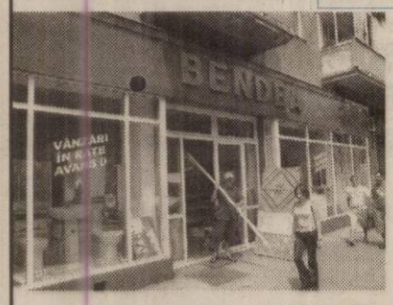

TOATE PRODUSELE COMERCIALIZATE CU PLATA ÎN 60 RATE LUNARE FĂRĂ GIRANT DOBÂNDĂ 1,75%/LUNĂ
ARAD, B-DUL REVOLUȚIEI nr. 26-38 Telefon 231.853
ARAD, STR. PĂDURII Telefon 228.966
ARAD, STR. L. REBREANU nr. 68 Telefon 250.905
(C.579/2003)

s.c. Salubritate s.A. Arad
Bd. Iuliu Maniu F. N.
● ÎNCĂRCAT, TRANSPORTAT și DEPOZITAT reziduuri nemenajere sau resturi din construcții
● ÎNCHIRIERI autobasculante de 16 t, autocamioane, tractoare, ifroane, Fadroma L2
● MĂTURAT, SPĂLAT MANUAL și MECANIZAT TROTUARE, platforme etc.
INFORMAȚII LA: Tel.: 262.417, 264.367; 280.873
Fax: 219.388
E-mail: salarad@inext.ro
(C. P. 513/2003)

TERMOPLAST
FERESTRE UȘI • PVC
Viitorul obligă...
Tâmplărie PVC cu profile ALUPLAST Germania, feronerie
aluplast
Germania, geam termopan
NOU !!! Vânzări în rate
Rulouri, jaluzele și plase de țânțari.
Sisteme de garduri, porți și balustrade din aluminiu.
TEL 0257 273.550 sau 0723 249.716 ; 0722 995.957
(C-531/2003)

s.c. MOBILĂ și BINALE s.r.l.
TÂMPLĂRIE PVC
CALITATE GERMANĂ GEALAN
Execută mobilier din pal melaminat la comandă
Uscă cherestea capacitate 10 m³
Furniruiește cu presă import Italia
TELEFOANE
213.145 514.901
0745.852.250

AMA GRUP INTERNATIONAL
Sava Dunărana GOODYEAR
O ANVELOPĂ PENTRU FIECARE
DURABILITATE ȘI CALITATE
PREȚURI DE PRODUCĂTOR
telefon: 270.262
Arad, str. Câmpul Liniștii, nr. 1 (fost TOFAN GRUP)
(C.A.434/2003)

ATENȚIE AGRICULTORI!
PRODAGRO BIAN
SC PRODAGRO BIAN SRL Arad strada Bicaz nr. 6, Tel.:0257/288.306, vinde la depozitul firmei din Aradul Nou, numai în luna decembrie produse la prețuri de sărbători, cu reducere 10 - 12 %:
* ERBICIDE: GUARDIAN, HARNESS, PANTERA, BUCTRIL UNIVERSAL, MUSTANG, ROUNDUP, ICEDIN
* FUNGICIDE: PIATRĂ VÂNĂTĂ, FOLICUR BT, GRANIT, PATAFOL, TANGO SUPER, TOPAS
* INSECTICIDE, ACARICIDE: ACTELLIC, CARBETOX, CONFIDOR, FASTAC, PYRINEX, REGENT, RELDAN, OMITE, SINORATOX 35
* ÎNGRĂȘĂMINTE FOLIARE: POLY FEED, NITROPHOSKA
* ÎNGRĂȘĂMINTE CHIMICE COMPLEXE ȘI AZOTAT DE AMONIU
Angajăm personal cu studii medii sau superioare agronomice sau veterinare.
(C.A.581/2003)

Poly Bag Romania SRL
Produce și comercializează
★ pungi de congelator
- prețuri avantajoase pentru distribuitori
★ saci polietilenă
- dimensiuni la cerere
★ folie polietilenă
- lățimi 300-900 mm; grosimi 0,002-0,150 mm
★ plase personalizate
- transparente, color, imprimante
PREȚURI PROMOȚIONALE
Noul ★ folie strech
Angajăm agent comercial
Arad, str. Câmpul Liniștii 1 (incinta Romania Combi)
tel-fax: 0257-275.787 / 206.444 - www.polybag.ro
(4044448)

Primăria orașului Pâncota
anunță acționarii și locatorii care dețin vie în proprietate
pe dealul fostei Ferme nr. 8 Pâncota
(între Mîsca și Pâncota pe partea dreaptă)
că în perioada 16 - 19 decembrie 2003,
zilnic între orele 9,00 - 15,00,
distribuie vinul (dividende pentru anul 2003)
de la Depozitul Vinalcool Pâncota (lângă fostul depozit PECO).
Informații suplimentare la telefonul 0745.615.606
- persoană de contact dl. ec. Paven Ilarie,
sau la telefon 466.301 dl. Grada Ioan.
(4044451)

ASIBAN SA
ASIGURARE - REASIGURARE
ASIGURAREA DE CARE AVEȚI NEVOIE!
Membrii fondatori:
BCR, BRD-GSG, CEC, Banca Transilvania, SC ISAF SA
Asigurări oferite:
auto CASCO și RCA, vehicule feroviare,
de incendiu și alte pagube la bunuri, răspundere civilă legală și profesională, asigurări de persoane, medicale și pentru călătorii în străinătate.
Str. Caius Iacob, bloc R, parter, Arad
Telefoane: 25 47 46, 25 46 91, 0722 62 71 86
(c 654/2003)

NOU!
PIAȚA NOUĂ
PRIMA PIAȚĂ PRIVATĂ ÎN CENTRUL ARADULUI
(Lângă Catedrală)
DE LUNI 1 DECEMBRIE 2003 AICI GĂSIȚI ÎNTREAGA GAMĂ DE:
• ÎMBRĂCĂMINTE • SCULE
• ÎNCĂLȚĂMINTE • ARTICOLE SANITARE. Etc.
VĂ AȘTEPTĂM CU DRAG!
(C.A.547/2003)

WEST BANK S.A.
din 15 octombrie 2003
SANPAOLO IMI BANK
ROMANIA
ARAD, B-dul Revolutiei nr 88
TELEFON : 284.888 ; FAX : 285.202

ADEVĂRUL
Cotidian independent Arad

ARIS S.A.
Partenerul întreprinzătorilor care se respectă
s.c. ARIS s.a. Arad
Calea Victoriei 33-35
Fax: 250.675
Tel: 256.488 257.337

Anul XV, nr. 4086 | 16 pagini | MIERCURI 10 DECEMBRIE 2003 | 5.000 lei
adevarul@arad.ro; adv.pub@arad.ro | http://adevarul.arad.ro
Publicație auditată de BRAT | Tiraj mediu zilnic vândut: 30 531

Eternul țap ispășitor

Ioan Iercan

Toamnă târzie, dar tot toamnă. Acum vreo zece zile, secretarul executiv al PSD, Rodica Borza, numără bobocii și îi raportează ministrului Ilie Sârbu câți boboci are partidul. Nu prea are. Căci din câți erau raportați, circa 12.000, au mai rămas 5.000 și ceva. Dramă. Ilie Sârbu ia la întrebări echipa, iar echipa dă din colț în colț. Unde au dispărut membrii de partid? Trebuia găsit un vinovat. Nici într-un caz din cadrul echipei de conducere. Și s-a uitat echipa primprejur și s-a împiedicat de Florin Remețan, subprefect de Arad, dar și vicepreședinte al partidului.

Zis și făcut. Sâmbătă, în cadrul Delegației Permanente, la capitolul „Diverse", a fost momentul. De ce la „Diverse"? Pentru că numărul membrilor PSD are importanță de... „Diverse". Și de ce Remețan să fie găsit țapul ispășitor? În primul rând pentru că, neavând altceva mai bun de făcut, Florin Remețan a vrut să fie președinte executiv al PSD Arad, concurând-o pe Rodica Borza și alți doritori din echipa de conducere. Și așa Florin Remețan, uitând că în România democrația e mai mult sau mai puțin originală, a deranjat cu ambițiile sale alte ambiții. În PSD - ca și în alte partide românești, de altfel - lupta politică are drept armă de bază bâta. Despre luptă de idei, de principii sau de programe nu s-a auzit pe la partide. Fiind considerat omul prefectului, alt dușman al echipei lui Dorel Popa, Florin Remețan a deranjat, mai ales că și cu alte ocazii acesta a mai făcut opoziție echipei. A face opoziție, chiar principială, este considerat deviaționism și luptă împotriva intereselor... poporului. Căci echipa e poporul. Să mai adăugăm că Iuliana Mureșan, o colaboratoare apropiată a lui Florin Remețan, mereu a cârcotit împotriva echipei și cârcoteala ei a fost trecută, în mod firesc, în contul lui Remețan.

Așa că s-au strâns câteva (destule) bile negre la pasivul subprefectului și sâmbătă s-a ivit prilejul să i se dea cu ele la cap, iar pedeapsa pentru nerespectara disciplinei de partid ar fi trebuit să fie retragerea sprijinului PSD pentru funcția de subprefect și mazilirea lui Remețan. Atacul la subprefect vine după atacul - nereușit - la prefect. Nereușit până la urmă și deocamdată nici atacul la subprefect.

(Continuare în pagina 5)

PSD-ul calcă pe urmele PNȚCD-ului...

Interviu cu dl. Gheorghe Falcă, vicepreședinte al Partidului Democrat Arad

– Domnule Falcă, am aici câteva scrisori în care se fac unele referiri la dvs.

– Pe bune?

– În general, pe bune. Surprinzător nu?, dacă ne gândim că în ultimul timp nu ați mai ieșit la „atac" ca înainte. Ce se întâmplă: v-ați împăcat cumva cu PSD-ul?

– În niciun caz, deoarece cine se poate împăca cu nedreptatea și cu fariseismul? - doar că după cum bine se vede PSD-ul cade singur, nu mai trebuie să-l „ajute" nimeni...

– Vă referiți la discuțiile care se poartă în legătură cu înlăturarea lui Dorel Popa de la conducerea PSD?

– Evident, deși personal mă interesează prea puțin acest subiect, dureros fiind doar faptul că aceste conflicte din PSD afectează interesele Aradului și ale arădenilor prin aceea că problemele acestora sunt eclipsate de lupta pentru putere. De fapt, situația aceasta nu este nouă, ea declanșându-se imediat după preluarea Puterii de către PSD. Urmarea: de trei ani de zile, în loc să lupte și să muncească în comun pentru interesele Aradului și ale județului, reprezentanții PSD se sapă reciproc pentru obținerea unor foloase personale. Știți cu cine seamănă PSD-ul acum? Cu PNȚCD-ul pe ale cărui urme calcă vârtos și PNȚCD-ul ca și partidul d-lui Popa fiind - după venirea la guvernare - măcinat de tot felul de ambiții și de lupte pentru Putere. Cu urmările care se cunosc... Dar, dincolo de aceasta ce mă nemulțumește pe mine cel mai mult și mai mult, este faptul că, iată, am avut în vizită la Arad pe președintele României și tu, conducere PSD, nu te-ai gândit să obții măcar o jumătate de oră de discuții serioase cu Ion Iliescu pe câteva dintre marile probleme ale Aradului?! Este normal așa ceva, fiecare tabără fiind în schimb preocupată doar de a urca ea prima în mașina președintelui spre a-i da cu tifla celeilalte și spre a o putea „săpa"! Oricum, ceea ce se întâmplă acum în PSD ar trebui să constituie o lecție pentru toate partidele.

Mircea Dorgoșan

(Continuare în pagina 5)

Propunere surpriză la ședința extraordinară a CLM

Primarul Popa se gândește să cumpere afacerea Parktronic

● *Din dialogul foștilor Aperiști, Rodica Borza și Gavril Popescu au sărit scântei*

Ieri, cu începere de la orele 14,00; consilierii locali s-au întrunit într-o ședință extraordinară cu (nu mai puțin) de 24 de puncte pe ordinea de zi, la care primarul a mai adăugat, ad-hoc, unul, spre a fi cifra rotundă, iar întâlnirea... unicat. Prezența a fost de sută la sută, cu specificația că Ovidiu Marian a stat mai mult pe-afară decât în sala de ședințe, fără însă a afecta „mașina" de vot.

S-a intrat urgent „în pâine", fiind introdus în „malaxor" proiectul de hotărâre privind **acordarea unui împrumut temporar** Serviciului Public „Administrația Patrimoniului Local", pentru finanțarea activității de salubrizare menajeră din municipiu. Subiectul a stârnit discuții, intervenind atât consilierul **Sever Puia**, cât și **Marcel Chișcan**. Ultimul a întrebat: **„De unde va fi returnat acest împrumut, având în vedere că majorarea taxei pentru serviciul de salubrizare s-ar putea să nu fie votată?!"** Nu i s-a răspuns sau, oricum, i s-a răspuns evaziv. Moment în care a intervenit consilierul Gavril Popescu: **„Am să votez acest proiect doar fiindcă mă simt cu «sula-n coaste» și nu vreau să se spună că opoziția nu reacționează constructiv. Și mai votez și pentru a le putea spune, mai apoi, celor care au adus pe tapet acest subiect, «ciocu' mic!»"** Ideea este că acest proiect a ajuns pe masa de lucru a consilierilor după ce s-a constatat că resursele financiare pentru anul 2003, din taxa de salubrizare, pentru finanțarea activității de depozitare ecologică a deșeurilor menajere de pe raza municipiului Arad, sunt insuficiente. Astfel, având în vedere că este posibilă alocarea din bugetul local a **diferenței de bani** ce trebuie achitată (contractual) firmei care se ocupă de administrarea rampei ecologice de gunoi (ASA International), s-a luat decizia unui împrumut temporar, pe o perioadă de un an.

Eugenia Pantea
Sorina Ambruș

(Continuare în pag.6)

Foto: Viorel Musca

În acest număr

Crimă la Pecica
Un zilier și-a omorât tovarășul de pahar
Pag. 3

Interviu cu Claudiu Tripa, arbitrul anului în Arad
Pag. 8

Controale la sânge
Atenție sporită la comercializarea produselor alimentare
Pag. 6

Dintr-o neînțelegere

O bolnavă purtată de la o secție la alta a Spitalului Municipal

Margareta Soltesz, o pensionară de 73 de ani, a fost, luni seara, victima unei împrejurări nefericite. N-a reușit să se interneze în spital, deși a încercat și era cu adevărat bolnavă, lucru ce s-a dovedit, ulterior, fără echivoc. **Femeia** avea o rană la picior, care o supăra tot mai tare în ultimele două săptămâni. Luni a consultat medicul de familie, fiind trimisă la Secția de Dermatologie a Spitalului Clinic Municipal Arad. A chemat o salvare, care a dus-o la secția respectivă. Bolnava însă trebuia dusă la Spitalul Municipal. Care, în paranteză fie spus, era la 30 de metri distanță. Astfel, asistenta de gardă a refuzat să o interneze - pentru că nu era în măsură să facă acest lucru (doar un medic o poate face, iar Dermatologia nu are serviciu de permanență...) și pentru că nu mai erau paturi libere.

Olimpiu Bulzan

(Continuare în pagina 4)

Lumea satului
Pag. 7

Citiți în ziarul de mâine
MĂSURI IMPORTANTE LUATE DE GUVERN PRIVIND ACTIVITATEA ASOCIAȚIILOR DE PROPRIETARI

STIHL®
Acțiune promoțională 01 Oct-31 Dec 2003
MOTOFERĂSTRAIE
MF180, MF230, MF270, MF361
SC PCAV SRL
Str. Petru Rareș, nr.117
Arad, tel: 25.51.51
(3760943)

PARKTRONIC
Cel mai modern sistem de parcare din Romania.
- cardurile de parcare sunt reincarcabile si au o garantie de 120.000lei.
- puteti returna cardul de care nu mai aveti nevoie si veti primi suma de 120.000 lei pe loc.
- nu indepartati cardul din aparat pana cand aparatul nu afiseaza mesajul "Ridicati cardul"
- nu lasati cardul de parcare pe bordul masinii, deoarece caldura solara deterioreaza cardul
- pastrati cardul fara a-l indoi sau gauri, deoarece aceste actiuni pot duce la defectarea acestuia
(C.76/2003)

ÎNCHIRIEM (VINDEM) SPATII PRODUCTIE 500; 1000; 1500; 3000 m² TEL: 0721.269.705

Meditația zilei

„Totul este posibil pentru acel care consideră ca atare."
William Ellery Channing

Calendar

Astăzi, Soarele răsare la ora 7 și 40 de minute și apune la ora 16 și 36 de minute.

Au trecut 347 de zile din acest an. Au mai rămas 23 de zile până în 2004.

Praznicul zilei: Biserica ortodoxă: Sf. Mc. Mina, Emoghen și Eugraf; **Biserica greco-catolică:** Sf. Mc. Mina, Emoghen și Eugraf; **Biserica romano-catolică:** Sára, Judit.

A venit barza!

La Arad: Tudor Adel, Merje Viorel, Szabo Darius-Lucian.

Cinematografe

DACIA (tel. 255576): Dragostea costă (SUA) 11; 13,30; 16; 18,30; 21

MUREȘUL (tel. 280532): Kate & Leopold (SUA) 10; 12; 14; 16; 18

ARTA (tel. 280526): Misterul camerei galbene (Franța) 16; 18; 20

SALA MICĂ: X-Men (SUA) 15,30; 18,30

Concert simfonic

Filarmonica de Stat Arad prezintă joi, 11 decembrie, la orele 19, în sala Palatului Cultural, concertul simfonic săptămânal. **Dirijor: CRISTIAN GEORGE NEAGU, soliști: SORIN PETRESCU și SORIN DOGARIU.** În program: Johann Sebastian BACH - Concertul pentru două piane în do minor BWV 1060, Radames GNATALI - Trei mișcări în ritm de samba pentru două piane, orchestră de coarde și percuție, Johannes BRAHMS - Simfonia 1 în do minor op. 68.

„Adevărul" vă ascultă

La telefonul dimineții, 280944, între orele 9,00-12,00

Dorințe de Moș Crăciun

Doamna D.V., str. M. Eminescu: **„Primăria a împodobit orașul cu becuri până la capătul cartierului Micălaca, în timp ce alte străzi din centrul Aradului au fost uitate. Chiar nu puteau să pună o ghirlandă și pe străzile laterale?"**

Același nemulțumire o are și C. L., de pe str. Socului: **„De ani de zile nu avem iluminat public. Poate Moș Crăciun ne va aduce și nouă câteva becuri..."**

Din partea Administrației Patrimoniului Public, serviciu aflat în subordinea Primăriei Arad, am aflat că dorința dvs. ar avea șanse să se realizeze, cel mai devreme la anul, când vor fi cuprinse în buget noi sume pentru investiții în iluminatul public.

Domnlui Primar...

„Vreau să-i spun domnului primar, prin intermediul dvs., să facă o vizită și pe Aleea Saturn. Suntem, pur și simplu, nevoiți să înnotăm în gunoaie. Sau pe domnul primar îl interesează doar voturille celor din din centrul orașului?", M. G., din Arad.

Redactor de serviciu, D. R.

La telefonul după-amiezii, 280944, între orele 15,00-18,00

D-l. **Darie Constantin**, stabilit în Arad în luna martie a acestui an, posesor al permisului de conducere categoria B, a obținut în data de 30 octombrie, în urma unui examen, dreptul de a conduce tramvaiele, drept de care nu poate încă profita, deoarece s-a lovit de birocrație, fiindu-i necesar un act din partea Poliției din Gorj (locul unde a obținut categoria B). Act despre care a fost informat că a fost trimis, dar se pare că s-a pierdut pe drum... Dl. Darie ne-a sesizat, în speranța că Serviciul de Evidență a Populației din cadrul Poliției Arădene se va ocupa și de această problemă.

Redactor de serviciu, R.R.

Întâlnire cu scriitori

Cu Andrei Pleșu „Despre îngeri"

Centrul Cultural Județean Arad organizează **joi, 11 decembrie, la ora 11**, în aula magna a Universității „Aurel Vlaicu", o întâlnire cu **Andrei Pleșu și Gabriel Liiceanu.** Evenimentul va avea drept punct de plecare ultimul volum semnat de **Andrei Pleșu - Despre îngeri** - publicat de **Editura Humanitas.**

Sponsorul acestei întâlniri este compania Microsoft. Partenerii Centrului Cultural Județean Arad sunt Universitatea „Aurel Vlaicu" Arad, Fundația „A treia Europă" și Revista „Orizont" a Uniunii Scriitorilor din România.

Meteo

Vremea va fi predominant frumoasă și se va încălzi ușor. Cerul va fi mai mult senin. Vântul va sufla slab la moderat din sector sud-estic.

Temperaturi maxime: 3 la 6°C. **Temperaturi minime:** -3 la 0°C.

Comenzi taxi

- ALFA PLUS - 949; 349.349
- TAXI ALFA - 22.88.88; 25.25.26; 0723-200.301; 0745-50.60.70
- TAXI ARAD - 244.244; 274.444; 0722-755.440
- DIESEL STAR - 212.222; 0722-361.011; 0745-645.645
- EUROPA - 275.555; 0723-677.555; 0744-828.163
- FAVORIT - 280.000; 281.111; 0740-083.333; 0742-409.992
- VALI DIESEL - 280.705; 280.100
- MIRCO MILI - 230.530; 230.730; 0740-152.828; 0723-062.366

Horoscop

Miercuri, 10 decembrie

Berbec (21.03-20.04). Vă parvine un mesaj de maximă importanță. Vă întrețineți cu persoane care vă vor fi de folos.

Taur (21.04-20.05). Începeți o procedură de legalizare a unei situații. Posibil, un proces. O vagă amenințare pe planul sănătății.

Gemenii (21.05-20.06). Primiți o răsplată materială sau morală. Vă găsiți în compania unor persoane suspuse.

Rac (21.06.-22.07). Vă confruntați cu o situație care vă dă planurile peste cap. Abțineți-vă de la reproșuri.

Leu (23.07-22.08). Deblocați niște inhibiții afective. Survine un deznodământ fericit în plan amoros.

Fecioara (23.08-22.09). Recuperați niște bani și vi se deschid oportunități nebănuite.

Balanța (23.09-22.10). Program încărcat, are loc o ceremonie. Posibil un conflict, dar păstrați-vă obiectivitatea.

Scorpion (23.10-21.11). Bani și câștig de cauză. Micile ocazii care vi se ivesc pregătesc o reușită viitoare.

Săgetător (22.11-21.12). Sunteți pe cale să vi se întâmple ceva uimitor. Aveți ocazia să vă eliberați de o constrângere socială.

Capricorn (22.12-19.01). Bucurați-vă de fiecare prilej care vi se oferă, acumulați energie și folosiți-o.

Vărsător (20.01-20.02). Evenimentul pe care îl așteptați nu se va ridica la înălțimea pretențiilor.

Peștii (21.02-20.03). Acalmie pe toate planurile. Nu vă mai simțiți amenințați de nici un pericol. Semnați un contract, primiți bani.

Utilitare

PRIMĂRIA MUNICIPIULUI

Program de relații cu publicul (camera 5) luni-miercuri-vineri între orele 8-12; marți-joi între orele 8-12; 15-17 - tel. 284.744, tel. centrală 281.850.

PIEȚE, TÂRGURI

Azi este zi de piață la Pâncota, Beliu, Buteni, Șiclău, Macea, Vânători, Pecica, Șiria și zi de târg la Beliu și Buteni.

Mâine, joi este zi de târg săptămânal la Curtici, Sebiș, Cermei, Săvârșin, Secusigiu, Zerind.

FARMACII DE SERVICIU

- Farmacia **REMEDIUM** Arad, B-dul Revoluției nr. 52-54. Program luni-vineri: 7,30-20,00; sâmbătă 8,00-14,00. Telefon 233.195. Eliberează medicamente compensate și gratuite.
- Farmacia **„OMNIAFARM"**, Calea Aurel Vlaicu, Bl. Z28, cu program zilnic de la orele 8,00-22,00. Telefon 271.724. Eliberează rețete gratuite și compensate.
- Farmacia **LIBRO PHARMA NON STOP** Calea Aurel Vlaicu 60-68 (lângă stadionul (UTA) telefon 212.992. Eliberează medicamente compensate și gratuite.
- Farmacia **TEAHAFARM**, B-dul Revoluției nr. 65. Program: luni-vineri 8-21, sâmbătă 9-13. Telefon 254.587. Eliberează medicamente compensate și gratuite.
- Farmacia **ELPIS PHARM** Micălaca, zona Piața Soarelui, str. Voinicilor, colț cu str. Păsunii, Bl. 193, sc. A, parter. Program: luni-vineri 8-20, sâmbătă 8,30-14. Tel: 259.619.

URGENȚE STOMATOLOGICE

Cabinetul de pe str. Crișan (în spate la Gionelli) are program non-stop. Telefon: 253794.

Cabinetul din B-dul Revoluției nr. 62, ap. 17. Zilnic: conform orarului (robot pe telefon); sâmbătă între 9-14. Telefon: 256.665.

Cabinetul Stomatologic din Calea Victoriei nr. 7 A asigură zilnic urgențe, inclusiv sâmbăta, între orele 10-15. Telefon 0745.565.622.

Cabinetul stomatologic din B-dul Revoluției nr. 95, etajul I, asigură urgențe, zilnic între orele 8-14, telefon 282.184.

Cabinetul Stomatologic din str. Crișan nr. 6 (vizavi) de Complexul Stomatologic) asigură urgențe stomatologice. Luni-Joi: 13,30-19,00; Vineri: 9,00-15,00. Tel. 338.101.

Cabinetul Stomatologic din str. Românului nr. 4 (lângă antichitățile de pe colț cu Mețianu) asigură zilnic urgențe stomatologice între orele 9-13; 15 - 20. Telefon 0744/752.020; 0723/013.704.

DISPENSAR VETERINAR

Dispensarul veterinar din Aradul Nou efectuează zilnic, orele 8-16 (sâmbăta 8-12 și duminica) examen trichineloscopic, vaccinări antirabice și sterilizări câini-pisici, însămânțări artificiale. Telefon 287.298

ÎNTRERUPERI CURENT

Miercuri, 10 dec.: h 8-12: cartier A. Vlaicu X 11, str. Libertății, T. Brediceanu, Dragoș Vodă, Țebei; **h 11-15:** Aleea Hațeg Bl. 18, 19, 20; Șc. gen. Bl. 5-1; 5-2; 5-3; A. Vlaicu Bl. 7, 8, 9, 10, 11, alimentara Stas Market, alimentara Standard; **h 8-14:** cartier Micălaca Bl. 512, bl. 514

Joi, 11 dec.: h 8-12: cartier Vlaicu X 11, str. Libertății, T. Brediceanu, Dragoș Vodă, Țebei; **h 11-15** Aleea Hațeg bl. 18, 19, 20, Șc. gen. 6, Bl. 5-1, 5-2, 5-3, A. Vlaicu Bl. 7, 8, 9, 10, 11, alimentara Stas Market, alimentara Standard; **h 8-14:** cartier Micălaca Bl. 512, 514

CITIRE APOMETRE

Miercuri, 10 dec.: Pescăruș, Achile, 13 Martiri, Infanteriei, Cezar, Santinelei, Troiei, Lalelelor, Bujor, P. Rareș, Comunarzilor, Poetului, Călțunaș, Alexandru cel Bun, Zânelor, Alunului, Ulpiu, Țichindeal, Teuz, Năsăud, Solomon, Caisului, Orfeu, Libertății, Rotarilor, Țebei, A. Vuia, Deltei, Haica Sava, A. Șaguna cu soț, A. Karoly, A. Șaguna fără soț, B. Bartok, Clopoțeilor, Minervei, Crișan, G. Birta, I. Marșieu

ADMINISTRAȚIA FINANȚELOR PUBLICE

Administrația Finanțelor Publice a municipiului Arad: Asistență contribuabili (impozitul pe venitul global) - telefon 280633, 280733, int. 198 (persoane fizice) și 125 (persoane juridice) între orele 8,00-12,00. Informații suplimentare la www.finantearad.ro

TELEFOANE DE URGENȚĂ

POMPIERI 981; 251.212.

AMBULANȚĂ ARAD - 961 sau **251.313**

POLIȚIE: 955

Numărul de centrală telefonică al I.J.P. (Inspectoratul Județean de Poliție) Arad: 207.100.

S. C. DISTRIGAZ-NORD S. A. TÂRGU MUREȘ

Sucursala de Distribuție a Gazelor Naturale Arad, Dispeceratul permanent - telefon 236.928; 256.928.

DERANJAMENTE CURENT ELECTRIC 235.991

S. C. SALUBRITATE S. A. ARAD

Dispecerat între orele 7,00 - 19,00, tel.: 280.873.

PROTECȚIA CONSUMATORULUI

B-dul Revoluției, nr. 50. Telefon: 257049.

DIRECȚIA DE SĂNĂTATE PUBLICĂ - serviciul de permanență: 254.438.

GARDA FINANCIARĂ

B-dul Revoluției nr. 79, telefon: 281119.

INSPECTORATUL TERITORIAL DE MUNCĂ ARAD

Str. Episcopiei nr. 11-13, tel.: 211762, 211862, 257251.

AGENȚIA JUDEȚEANĂ PENTRU OCUPAREA FORȚEI DE MUNCĂ

Str. Gheorghe Lazăr nr. 20, tel: 281998, 211791.

POLIȚIA DE FRONTIERĂ: telefon: 959.

ADEVĂRUL

Cotidian independent Arad

Editor: S.C. ADEVĂRUL Arad S.R.L.
COD FISCAL R 1681938 ● COD SICOMEX 19.604 ● CERTIFICAT J 02/1886 / 31 X 1991 ● COD SIRUES 020956601 ● ISSN 1220 - 7489

Redacția și administrația: 310130 Arad, Bd. Revoluției nr. 81. **Telefoane:** SECRETARIAT - 281802, fax 280655, 280625; ADMINISTRAȚIE - CONTABILITATE - 281797; MICA PUBLICITATE - 210775; MAREA PUBLICITATE - 280904; CLUBUL PRESEI - 280989.

Consiliul de administrație: președinte - MIRCEA DORGOȘAN, telefon 281802, 280625; vicepreședinte - MIRCEA CONTRAȘ, telefon 280854; membri: LIZICA MIHUȚ, telefon 280070, ȘTEFAN TABUIA, telefon 280854, MIRCEA ȚIȘCĂ, telefon 280904.

Colegiul de redacție: ȘTEFAN TABUIA (redactor-șef), telefon 280854; MARCEL CANCIU (șef secție foto), telefon 281701; ALEXANDRU CHEBELEU (șef secție sport), telefon 281701; GABRIELA GROZA (secretar general de redacție), telefon 280854; VASILE FILIP (șef.secție cultură-învățământ-tineret), telefon 281855; 280003; IOAN IERCAN (șef secție politică), telefon 280943; DORU SAVA (șef secție social-economic), telefon 281738; NICOLAE OPREAN (șef secție actualități), telefon 281855; 280003; MIRCEA ȚIȘCĂ (șef secție publicitate și difuzarea presei), telefon 280904; MIRCEA CONTRAȘ (vicepreședinte al consiliului de administrație), telefon 280854; MIRCEA DORGOȘAN (președinte al Consiliului de administrație), telefon 281802, 280625.

Tiparul executat la S.C. MEDIAGRAF S.A. ARAD, str. Féleacului F.N., telefon 250902, fax 250920

Adresa Internet http://adevarul.arad.ro

S.C. „Adevărul" SRL nu-și asumă responsabilitatea pentru conținutul materialelor publicate, aceasta revenind în exclusivitate autorilor.

CUR$UL VALUTAR

VALORI ÎNREGISTRATE IERI, 9 DECEMBRIE 2003

Denumirea valutei	BNR	BCR		BRD		Banca Transilvania		Banca Românească		Banca Romexterra		Alpha Bank	
		C	V	C	V	C	V	C	V	C	V	C	V
Euro	40569	40200	40700	40170	40670	40000	40700	40300	40750	40150	40800	40160	40700
Dolar S.U.A.	33095	33000	33500	32790	33310	32900	33500	32892	33339	32760	33450	32800	33450
Forint	151	142	157	145	155	145	153	-	-	146	153	-	-

Prietenie oficializată

Acord de colaboare între județele Arad și Bekeș

Ieri, în incinta teatrului din Bekescsaba, **Caius Parpală**, președintele Consiliului Județean Arad și **Zoltan Varga**, președintele Adunării Generale a județului Bekeș au semnat „Acordul de Cooperare" dintre cele două părți. La eveniment a participat și **Andrei Oancea,** Consulul General al României la Szeged. Agenda protocolului va fi stabilită într-o întâlnire viitoare, care va avea loc în 2004.

După semnarea acordului, Caius Parpală a ținut să mulțumească gazdelor și a definit momentul ca fiind unul simbolic deoarece **„avem multe acțiuni comune, desfășurate de-a lungul anilor. Sper ca aderarea Ungariei la Uniunea Europeană să fie un ajutor și pentru România, astfel încât în 2007 să fim împreună, iar granițele dintre noi să dispară."**

La rândul său, președintele maghiar a dezvăluit intențiile de viitor care se vor materializa în cadrul cooperării dintre cele două județe: **„Am hotărât să facem un plan de dezvoltare pe mai multe domenii, cum ar fi amenajarea teritoriului, economie, mediu etc și dorim să ajutăm România pentru a ajunge cât mai repede membră în Uniunea Europeană"**, a încheiat **Zoltan Varga.**

S. Ambruș

Crimă la Pecica

Un zilier și-a omorât tovarășul de pahar

Alaltăieri seară, între **Ioan Dumitru Popa,** de 51 de ani, din Secusigiu și **Francisc Horvath,** de 47 de ani, din Turnu, a izbucnit un scandal dramatic. Nu se știe de la ce anume s-au luat cei doi la harță, cert este însă că erau bine „îmbibați" în alcool. Cum primul avea asupra sa un topor, iar cel de-al doilea un cuțit, lucrurile s-au complicat și au luat o turnură dramatică. Înfuriat la culme, Popa i-a aplicat lui Horvath mai multe lovituri puternice cu toporul din dotare, inclusiv în moalele capului, acesta decedând instantaneu.

Trezindu-se, parcă, din beție - după ce și-a dat seama că și-a omorât ortacul - Popa s-a prezentat singur la postul de Poliție Pecica, localitate în care s-a petrecut tragedia și s-a autodenunțat. Ca atare, polițiștii cercetează împrejurările în care s-a petrecut omuciderea cu autorul în stare de libertate.

Despre Francisc Horvath, lumea vorbește că era un om fără căpătâi. Trăia pe spinarea bătrânei sale mame, care beneficia doar de un biet ajutor social de la Primărie. În repetate rânduri, primarul din Pecica a vrut s-o interneze pe mama victimei într-un cămin de bătrâni, însă fiul acesteia s-a opus mereu. Dacă aceasta ar fi fost internată, rămânea fără banii femeii, iar el nu a putut să obțină ajutor social în numele său propriu, deoarece și-a pierdut toate actele de identitate, pe care niciodată nu și le-a refăcut.

Nici despre Ioan Dumitru Popa, din Secusigiu, nu vorbește lumea în termeni prea laudativi. Ba, dimpotrivă. Era și el, ca și victima, mare amator de băuturi alcoolice și trăia la un sălaș aparținând unei familii din Pecica. Se ocupa cu îngrijirea animalelor. Când se îmbăta, lumea spune că avea obiceiul să-și dureze câte un sălaș pe unde apuca, inclusiv pe pământurile ce aparțin oamenilor din localitate. Nu avea familie și nici copii, ca și colegul său de băutură, de altfel, pe care l-a omorât.

Familia din Pecica la care a lucrat acesta a afirmat, după cele întâmplate, că le vine să-și vândă animalele, fiindu-le foarte greu să lucreze cu zilieri.

Eugenia Pantea

„Ziua Porților Deschise", la AJOFM Arad

Agenția Județeană pentru Ocuparea Forței de Muncă Arad organizează, cu ocazia împlinirii a 81 de ani de la înființarea primelor oficii de plasare a forței de muncă din țară și 5 ani de la prima întâlnire a membrilor Consiliului de Administrație a Agenției Naționale pentru Ocuparea Forței de Muncă, o întâlnire cu cetățenii din municipiul Arad și din județ. Evenimentul, desfășurat sub egida „În slujba cetățeanului", are loc astăzi, cu începere de la orele 12.00.

„Ziua Porților Deschise", informează Compartimentul de Comunicare și Relații Mass-Media a AJOFM Arad, este organizată pentru a oferi posibilitatea tuturor celor ce beneficiază de serviciile oferite de instituție (angajatori, persoane aflate în căutarea unui loc de muncă, reprezentanți ai societății civile etc.) să cunoască, din interior, modul în care își desfășoară activitatea agenția. În acest sens, persoanele interesate vor putea să efectueze vizite în incinta instituției arădene, unde le vor fi prezentate serviciile acordate la direcțiile de specialitate ale AJOFM, iar funcționarii vor răspunde diferitelor întrebări ale celor interesați.

Prin acest eveniment, AJOFM speră să stabilească un contact cât mai bun cu cetățenii, consolidând încrederea acestora în a-și găsi un loc de muncă prin intermediul agenției.

Dan Roman

Pe Calea 6 Vânători

Magazin european de carne și preparate din carne

În cursul zilei de ieri s-a deschis un nou și modern magazin de prezentare pe Calea 6 Vânători (alături de fosta bază Arlefruct), cu produse ce se ridică la standardele Comunității Europene.

Dl. Viorel Lazăr, proprietarul magazinului ne spune: „Va fi cel mai modern și mai bine aprovizionat magazin din Arad, cu carne și produse din carne. Am fost agreați de Comunitatea Europeană, iar calitatea va fi cartea noastră de vizită".

Societatea Comercială „Lazăr" SRL își așteaptă clienții în special acum când sărbătorile bat la ușă.

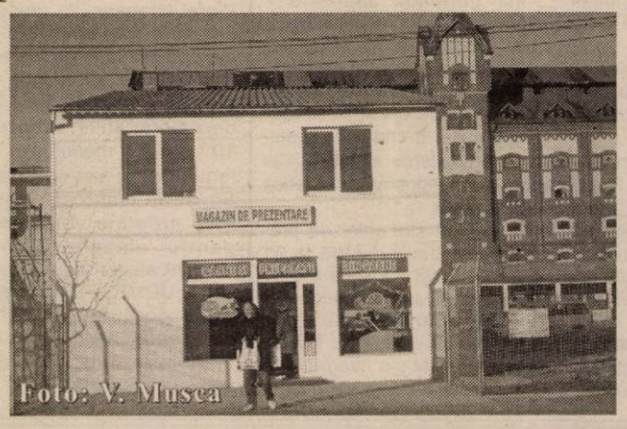

Foto: V. Musca

Cronica măruntă

● Amalia Aslău, consilier local, a ridicat ieri, în „extraordinara" CLM, problema traficului din zona Podgoria. D-na Aslău nu-și explică ce caută TIR-urile în acea intersecție și nici motivul pentru care basculantelor încărcate cu balast li se permite tranzitarea centrului Aradului. Ca atare, a cerut puțină implicare din partea celor responsabili cu circulația pe arterele municipiului. „Că nu-i normal ce se întâmplă!" - a conchis doamna consilier. Și cam are dreptate, măcar că subiectul n-a părut să aibă vreun efect asupra colegilor dumneaei, care n-au adăugat nimic.

● Ședințele extraordinare ale CLM par special concepute pentru ziariștii prezenți în sală. Ori de câte ori ridică cineva cuvântul, începe cu un clișeu cel puțin de... neînțeles: **„Ca să înțeleagă și presa, am să... cutare sau cutare..."** Nu ne abținem să nu le mulțumim consilierilor locali pentru „încrederea" acordată. Adevărul este că, de multe ori, chiar și după ce se „explică" un anumit lucru, el rămâne cufundat în aceeași „ceață". Și nu pentru că ziariștii nu-l înțeleg...

● Există, totuși, în cadrul ședințelor CLM, un lucru pe care jurnaliștii chiar nu-l pricep: oare de consideră consilierii că numai dumnealor li se face sete, pe parcursul numeroaselor ore în care se tranșează soarta urbei?! Nu de alta, dar și ziariștii sunt oameni și **înțeleg** că, dacă le este sete, ar trebui să aibă un pahar din care să bea apă. Acestea însă (a se citi: paharele), sunt numărate. Câți consilieri, atâtea recipiente. Se vede treaba că se mizează pe dezhidratarea presei pentru o mai bună pătrundere a subiectelor dezbătute...

● Consiliul Județean Arad va propune, pentru a doua oară, transformarea drumului județean Arad-Curtici în drum național. Cum banii județului sunt puțini, iar drumul respectiv este deosebit de circulat și face legătura cu drumul național Arad-Oradea, administrarea lui ar fi mult mai bună în condițiile în care statutul acestuia se va schimba. Consiliul Județean încercă să cuprindă în această transformare și segmentul care face legătura cu zona liberă Curtici.

● Asociația Veteranilor de Război „Zărandul" a solicitat Prefecturii Arad sprijinul pentru obținerea unei sponsorizări în sumă de două miliarde de lei, în vederea organizării de manifestări care să evoce evenimentele din septembrie 1944. Manifestările urmează să aibă loc în luna septembrie a anului viitor, pe teritoriul mai multor localități din județ. Cât despre suma solicitată, având în vedere că ea reprezintă întreg bugetul pe anul 2004 al Comisei de Cultură din cadrul CJA, speranțele sunt destul de mici.

● Activitățile de punere în legalitate cu acte de identitate a **persoanelor fără venituri** de către formațiunile de evidență informatizată a persoanei, din cadrul Biroului de Evidență a Populației Arad, continuă, în această săptămână, astfel: în data de 11 decembrie 2003, în localitățile: **Sântana, Târnova, Covăsânț și Gurahonț**; în data de 12 decembrie 2003, în comunele **Șiria și Zăbrani.** Persoanele interesate sunt rugate să se prezinte cu documentele necesare la sediile posturilor de Poliție, în vederea preluării imaginii.

Fără asigurare auto...

La nivelul județului Arad, 40 la sută din parcul de automobile nu a avut asigurare obligatorie RCA. În urma unui parteneriat semnat între ACR și Omniasig, firma de asigurări va consilia și sprijini membrii ACR care vor avea accidente rutiere cu posesorii unor autoturisme care nu au asigurare RCA. **„Este foarte important acest aspect. Știți câte necazuri sunt în cazul unor astfel de evenimente nefericite. Acum membrii ACR au posibilitatea să rezolve acest tip de problemă cu ajutorul firmei de asigurări Omniasig"**, ne-a declarat directorul filialei arădene a ACR, **Victor Jucu**. Directorul firmei Omniasig, **Nicolae Pepici**, spune că firma pe care o conduce se va implica și în consilierea membrilor ACR care doresc să-și cumpere un autoturism.

B.O.

Special de sărbători

În iarna asta, telefoanele mobile îți aduc atât posibilitatea de comunicare dar și ocazia de a aduce un cadou la alegere celor dragi!

Siemens A55 -39 $; Alcatel 320 - 18 $

Cadourile le alegi tu

De Crăciun ai vrea să ai câți mai mulți bani să sărbătorești ? Prin oferta de rate, Euro - GSM te ajută să economisești. Cumperi acum, și prima rată o plătești din Ianuarie 2004. În plus pe lângă telefonul cumpărat, mai primești și un cadou la fiecare conectare pe care îl poți alege dintr-o gamă variată de produse pentru orice nevoie și pentru orice gust. Poți achiziționa telefonul în rate chiar și începând cu abonamentul de 4 USD. Iar dacă vrei sa-ți calculezi valoarea ratei fixe pentru telefonul pe care ți-l dorești, e foarte simplu: pentru 12 luni, valoarea ratei lunare este de aproximativ 10% din valoarea totală a telefonului. Pentru informații suplimentare vă stă la dispoziție nr. de telefon:

0742 601889.

Oferta de abonamente

La Orage ai acum o nouă generație de telefoane mobile cu ecran color și dacă te abonezi până la 31 decembrie primești lunar, pe viață, 15 minute de convorbiri naționale la abonamentul de 4 USD și 10 minute naționale la abonamentele cu minute incluse sau Shared minutes. În plus ai :

- o opțiune gratuită, la alegere, în primele 3 luni de abonament și un pachet Prepay de 6 USD
- 100 de mesaje scrise naționale gratuite / lună în primele 2 luni de abonament
- 7 USD reducere la telefoanele Nokia 3510 i, SagemMIX-5m, SamsungC100, Siemens C60, când prezinți cuponul din presă sau pliant (TVA inclus)

Alcatel OT320 - 18 USD
Siemens A55 - 39 USD
Nokia 3410 - 49 USD
Sagem MIX-5m - 64 USD
Nokia 3510i - 95 USD
Siemens C60 - 99 USD

Telefoane colorate

Notă: reducerea de 7 USD (TVA inclus) la telefoanele cu ecran color este valabilă până la 31 decembrie și nu se cumulează cu reducerea de 20 USD din valoarea fără TVA a telefoanelor din oferta promoțională GPRS;
pentru a beneficia de oferta promoțională, opțiunea aleasă inițial trebuie menținută activă în primele 3 luni de abonament; prețurile nu conțin TVA;
telefoane disponibile în limita stocului

(c.p. 192/2003)

orange™

EURO - GSM partener Orange

www.magazineurogsm.ro b-dul Revoluției 95; b-dul Revoluției 31 tel./fax : 0257 282 808

PSM a fost reînscris în Registrul Partidelor Politice

Președintele organizației județene Argeș a Partidului Socialist al Muncii, George Rotaru, a anunțat, marți, într-o conferință de presă, că Curtea de Apel București a permis reînscrierea formațiunii politice în Registrul Partidelor Politice.

Rotaru a precizat că, după finalizarea procedurilor juridice, "partidul va chema în judecată PSD", principalul "artizan" al sucombării temporare a PSM.

Președintele PSM Argeș a conchis, anunțând că partidul său va cere PSD daune morale de ordinul miliardelor de lei, "cu care să ne facem și noi campanie electorală".

Produsul intern brut a crescut cu 4,7 la sută în primele nouă luni

Produsul intern brut /PIB/ estimat pentru primele nouă luni ale anului 2003 se situează la 1.264.448,2 miliarde lei (prețuri curente), în creștere în termeni reali cu 4,7 la sută față de aceeași perioadă a anului precedent, conform datelor prezentate marți de Institutul Național de Statistică /INS/.

În toate ramurile de activitate s-au înregistrat creșteri ale valorii adăugate brute, cu deosebire în industrie și construcții (+4,7 la sută, respectiv +6,9 la sută, față de perioada de referință din 2002).

Din punct de vedere al utilizării produsului intern brut se evidențiază o creștere a formării brute de capital fix cu 7,9 procente, față de perioada corespunzătoare a anului trecut. Rata de investiție determinată prin raportarea acesteia la valoarea adăugată brută pe economie a fost de 25 la sută (23,6 la sută în aceeași perioadă din anul 2002).

Consumul final total a înregistrat o creștere cu 6 procente, din care consumul final efectiv al gospodăriilor populației a crescut cu 6,4 procente, iar consumul final efectiv al administrației publice cu 1,3 procente.

Producția industrială în luna octombrie 2003 față de luna precedentă, a fost mai mare cu 5,4 la sută în volum absolut și cu 1,1 la sută în condiții comparabile din punct de vedere al numărului de zile lucrătoare. Față de luna corespunzătoare din anul precedent creșterea a fost de 2,9 la sută, atât în volum absolut, cât și în condiții comparabile.

În perioada ianuarie - octombrie 2003, producția industrială realizată s-a majorat cu 3,3 la sută comparativ cu perioada similară din anul 2002, atât în volum absolut, cât și în condiții comparabile. În industria prelucrătoare creșterea a fost de 4 la sută, iar în industria energetică de 2,1 la sută.

Valoarea stocurilor de produse finite din industrie la 31 octombrie 2003 a fost de 51.310 miliarde lei prețuri curente, reprezentând 35 la sută din resursele lunii octombrie, față de 37,8 la sută cât s-a înregistrat în luna precedentă.

Viorel Hrebenciuc despre modificarea legilor electorale

O primă evaluare asupra propunerilor înaintate de partide pentru modificare legilor electorale relevă doar câteva mici discordanțe în privința datei alegerilor parlamentare și prezidențiale, a votului uninominal și în ceea ce privește reducerea numărului de parlamentari, a declarat marți, într-o conferință de presă, vicepreședintele PSD Viorel Hrebenciuc, președintele comisiei parlamentare pentru modificarea legislației electorale.

PSD se pronunță pentru alegeri generale pe 12 și 19 decembrie 2004, reducerea cu 10 la sută a mandatelor de parlamentari și vot uninominal la Senat, în timp ce Alianța PD - PNL propune vot uninominal pentru ambele Camere și dorește alegeri pe 28 noiembrie 2004. UDMR, PRM și reprezentații grupului minorităților naționale altele decât cea maghiară nu agreează ideea votului uninominal.

Dintr-o neînțelegere

O bolnavă purtată de la o secție la alta a Spitalului Municipal

(Urmare din pagina 1)

Șoferul ambulanței nu s-a grăbit să plece, cerându-i asistentei să-i semneze fișa de parcurs. A fost refuzat, iar discuțiile puteau continua mult și bine dacă, exasperată, fiica bolnavei nu ar fi sunat presa. În fine, cu chiu, cu vai, Margareta Soltesz a fost dusă apoi la Spitalul Municipal fiind internată, iar dimineața transportată la Secția de Dermatologie. Potrivit șefului secției de Dermatologie, dr. **Floare Folescu**, diagnosticul medicului de familie a fost greșit. **„Rana putea fi tratată la domiciliu, cu pansament și oxacilină. Nu era vorba de o urgență dermatologică. Bolnava trebuia dusă de salvare la Spitalul Clinic Municipal, la medicul de gardă. Ea mai suferea de insuficiență cardiacă, diabet zaharat și ciroză hepatică. În funcție de ce afecțiune predomină, pacienta este dusă la o secția aferentă. A fost internată și ținută sub supraveghere până dimineața, iar apoi transportată la noi în secție. Avem bolnavi cu afecțiuni mult mai grave, care nu sunt internați. Numărul de paturi ne-a fost drastic redus anul acesta, de la 70 la 40. Oricum am lua-o, cei de la Salvare trebuia să știe că toate urgențele de după amiază se duc la Spitalul Municipal. Nu este însă un caz singular. Au mai ajuns la noi bolnavi însoțiți în ambulanță de presă. S-a exagerat mult. Vreau să vă spun că, potrivit colegilor mei care au fost martori, doamna în cauză a coborât singură din salvare și s-a așezat pe un scaun. La venirea ziariștilor, s-a suit în mașină și au mai scos-o o dată, cu targa, ca să o filmeze!"**, ne-a declarat dr. Floare Folescu.

Dincolo de faptul că, până la urmă, lucrurile s-au îndreptat, nu putem să nu ne întrebăm **ce s-ar fi întâmplat cu un bolnav aflat în stare critică?**! Cum este posibil ca cei de la Ambulanță să nu știe că la Dermatologie **nu există medic de gardă?**

Până la urmă bolnava a ajuns unde trebuie

Degetul pe rană l-a pus chiar directorul Spitalului Clinic Municipal Arad, dr. **Teodora Olariu**: **„Vina este, clar, a Salvării. Nu este pentru prima dată când Ambulanța Medicală spune că sunt încuiate saloanele Spitalului Municipal. Nu știu al cui este interesul să ne discrediteze... Poate e ceva legat de faptul că se vrea ca Spitalul Municipal să fie „înghițit" de cel Județean... În cazul acesta, ori e vorba de neștiință, ori s-a încercat crearea intenționată a unui scandal public artificial !"**

Comentariile sunt de prisos, iar sancțiunile ar trebui să fie drastice atunci când sunt în joc vieți omenești.

MIERCURI, 10 DECEMBRIE 2003

TVR 1

7,00 Jurnalul de dimineață
7,30 Bună dimineața, România!
9,20 Secretul secretelor - d.a
9,45 Teleshopping
10,00 Vector III - rel.
11,00 TVR în direct - rel.
11,30 Agenția de plasare - rel.
12,00 Poveste fără sfârșit - rel.
13,00 Destine secrete - s., rel.
14,00 Jurnalul de prânz
14,30 Oameni ca noi
15,00 Convietuiri
16,10 Ex libris
16,55 TVR în direct
17,30 Sânge de țigan - s. (AP)
18,30 Agenția de plasare
19,00 Jurnal. Meteo. Sport
20,00 O simplă comedie? - comedie, Canada, 2001
21,35 După-amiezile unui bucureștean plictisit
22,00 Mașina de tocat
23,00 Jurnalul de noapte
23,30 Nocturne
0,30 Caii sălbatici - f. Canada, 1979
2,20 Jurnal - rel.

TVR 2

8,00 Telejurnal
8,30 Miracole - s., rel.
9,30 Rauzan - s., rel.
10,15 Tonomatul DP2
12,15 Puls 2003 - rel.
13,00 Știri
13,15 Magazinul studiourilor teritoriale
14,00 Desene animate
15,00 Ușa turnantă
16,00 Conferința de presă
17,05 Viața la țară
17,30 Panoramic sud-vest (emisiune în limba maghiară)
18,00 Sănătatea ta
18,15 Zona IT
18,30 Știri regionale
18,50 La limită
19,00 Miracole - s.
20,00 Telejurnal
20,30 Acces la succes
21,00 Rauzan - s.
22,00 Aventurile locotenentului Sharpe - aventuri, Marea Britanie, 1993
0,00 Eurofotbal
1,00 Volei - rel.
1,30 Documentar - rel.
2,20 Aventurile locotenentului Sharpe - f. rel.
4,05 Eurofotbal - rel.

PRO TV

7,00 Știrile Pro TV - Ziarul dimineții tale * Omul care aduce cartea * Ce se întâmplă doctore?
9,00 Moș Crăciun există!
9,10 Tânăr și neliniștit - s., rel. (AP)
10,30 Diagnostic: crimă! - s.
11,45 Învățați engleza cu Victor - rel.
12,00 Salvați planeta! - doc.
13,00 Știrile Pro TV
13,30 Matilda - f. rel.
15,50 Moș Crăciun există!
16,00 Tânăr și neliniștit - s. (AP)
17,00 Știrile Pro TV
17,35 Moș Crăciun există!
17,45 Teo -
19,00 Știrile Pro TV
19,45 Jandarmul și extratereștrii - comedie, SF, 1978 cu Louis de Funes, Michel Galabru
21,45 Fotbal: Dinamo Kiev-Inter Milano
22,30 Știrile PRO TV - la pauza meciului
22,45 UEFA Champions League
23,45 Știrile Pro TV
0,15 Rezumat Champions League
1,15 Proiectul - s.
2,15 Știrile Pro TV

TV ACASĂ

7,00 Valentina, grăsuța mea frumoasă - s., rel.
8,00 Iubire cu două fețe - s., rel.
9,15 Totul despre Camila - s., rel.
10,15 Căsătorie de probă - rel.
10,30 De 3 x femeie - rel.
11,00 5' shopping - rel.
11,10 Amor real - s., rel.
12,15 Învață spaniola cu Victor
12,30 Iubire fără de păcat - s. (AP)
13,30 Între iubire și ură - s. (AP)
14,30 Dragoste și putere - s.
15,00 Clona - s., rel.
16,30 Totul despre Camila - s.
17,30 Povești adevărate
17,55 Rețeta de acasă
18,05 Amazoana - s.
19,00 Valentina, grăsuța mea frumoasă - s.
21,00 De 3 x femeie - (AP)
21,45 Căsătorie de probă
22,00 Amor real - s. (AP)
22,55 5' shopping
23,10 Iubire cu două fețe - s.
0,00 Micuța mea mamă - s.
0,30 Clona - s. (AP)
1,30 Povești adevărate - rel.

HBO

8,00 Iarba și banii - comédie, 2001 (12)
9,35 Belea mare în Miami - comedie, 2000 (12)
11,00 Polițiștii și androidul - acțiune, 2000 (12)
12,30 Cursa spațială - dramă, 2001
14,15 Pe platourile de filmare
14,40 Tatăl meu erou! - dramă, Franța, 1994
16,10 Nebun după Gloria - comedie, Spania, 2001
17,40 Ultima șansă - acțiune, 1994 (12)
19,25 Trei la zero - comedie, Franța, 2002
21,00 Camera de refugiu - thriller, 2002 (16)
22,55 Cabana de pe malul lacului - thriller, 2000 (16)
0,25 Acuzatul - thriller, 1993 (16)

PRIMA TV

7,00 Ambianța - rel.
7,30 Excelența sa gastronomia
8,00 Bună dimineața. Cu: Nicu și Nicky
9,55 Clip Art
10,00 Sunset Beach - s., rel.
11,15 Luna sălbatică - s.
12,30 Prietene și rivale - s. (AP)
14,00 Minute de milioane
16,00 În familie - s. (AP)
17,00 Roseanne - s. (AP)
17,30 Trăsniți în NATO - rel.
18,00 Focus
19,00 Sunset Beach - s. (AP)
20,00 Cronica cârcotașilor
22,00 Focus plus
22,30 Tilică, steluță de cinema - s.
23,00 Mircea și Oreste - show
0,00 Largo Winch - s.
0,55 Clip Art
1,00 Câștigul nopții
3,30 Chat TV

ANTENA 1-TV ARAD

7,00 Observator
8,00 Știri Arad - rel.
8,25 Publicitate
8,30 Reportajul săptămânii - rel.
8,45 Divertisment
9,00 Soledad - s.
10,00 Isabella - s.
11,00 Casa de piatră - rel.
11,30 Vreau și eu - rel.
12,00 Zile din viața noastră - s.
13,00 Observator
13,15 Tonul câștigător (emisiune interactivă)
14,15 Din dragoste - rel.
16,15 Emisiune în lb. germană
16,30 Știri Arad
16,55 Publicitate
17,00 Observator
17,30 Madam (emisiune de divertisment cu Monica Anghel)
19,00 Observator * Sport * Meteo
19,56 Publicitate
20,00 Virus - acțiune, Canada, 1996
22,00 Marius Tucă show
23,00 Observator
23,15 Știri TV Arad
23,30 Gheorghe (talk show cu Andrei Gheorghe)
0,30 Observator - rel.
1,30 Soledad - s., rel.
2,15 Isabella - s., rel.
3,00 Marius Tucă Show

TV RCS

9,00 Desene animate
9,30 Știri RCS 1 - rel.
10,15 Tradiții și folclor
10,30 Farmacia de serviciu - s.
11,15 Preciosa - s., rel.
12,00 Atitudini - rel.
13,00 Convietuiri - rel.
13,30 Știrile RCS 2 - rel.
14,10 Videoclipuri
14,30 Preciosa - s.
15,15 Videoclipuri
15,30 În căutarea dreptății - f. (AP)
17,00 Emis. ICOS - rel.
17,20 Părinți și copii - informativ
17,30 Știrile RCS 1
18,10 Videoclip
18,15 Catastrofa zborului Angel - f. (AP)
19,45 Playabout - s.
20,00 O oră cu D. Dascălu - informativ
21,00 La N. de paralela 60 - s.
21,45 Videoclipuri
22,00 Știrile RCS 2
22,40 Surorile - f. (16)
24,00 Închiderea programului

B1 TV

7,00 Calendar ecumenic; 7,30 Știri; 8,00 La limită - rel.; 8,30 Gala - rel.; 10,00 Fan X; 10,45 Calendar ecumenic; 11,00 Top joc TV; **12,00 Beverly Hills, 90210** - s., rel.; 13,00 Nașul - rel.; 15,30 Documentar; 16,30 Ne privește; 17,45 Max It; 17,55 Info economic; 18,00 Știri; **18,45 Beverly Hills, 90210** - s.; 19,45 Max It; 19,55 Info economic; 20,00 Ediția de seară; 20,30 Gala cu M. Rădulescu; 22,00 Nașul; 23,45 Ne privește - rel.; 1,00 Știri - rel.

TV SPORT

9,00 Telesport; 9,30 Hat-trick - rel.; 11,00 Primera Division - rel.; 13,00 Fotbal american NFL - rel.; 15,00 Preimere League - rel.; 17,00 Cronica microbiștilor; 18,30 Telesport; 19,00 Lumea sportului; 19,30 Hochei NHL (înregistrare); 21,30 Observatorul sportiv; 22,00 Telesport; 22,30 Fotbal Ligue I Franța (înregistrare); 0,00 Telesport

NAȚIONAL TV

7,00 Trimineața;
10,00 Inimi furate - s., rel.
10,50 Clipa de clip - muzică
12,00 Cine plătește? - rel.
13,00 Știri
13,05 Justiție oarbă - f. rel.
15,00 Detectivi în paradis - s.
16,00 Horoscopul de mâine
16,30 Inimi furate - s. (AP)
17,15 www.rebeli. 70 - s.
17,45 A treia planetă de la Soare - s.
18,30 Națională de bere
18,50 Sport * Știri
19,30 Înfruntarea
20,00 Mokingbird don't sing - AP
22,00 Scop final - thriller, 1996, cu James Remar, Suzy Amis
23,30 Știri
0,00 Înfruntarea - rel.
0,30 www.rebeli. 70 - s., rel.
1,00 Nopți albe
4,00 Horoscopul de mâine - rel.

REALITATEA

7,00 Jurnal; 7,15 Trezirea la realitate; 10,00 English News; 10,15 Economia; 11,00 Jurnal; 11,45 Reportaje; 12,15 În centrul atenției; 13,15 Bătălia pentru România; 16,00 Jurnal; 16,45 Reportaje; 17,00 Știri; 17,15 Audiența în direct; 18,30 Reportaje; 19,05 Sport Mania; 19,30 În centrul atenției; 20,15 100%; 21,00 Jurnal; 21,45 Bătălia pentru România; 0,00 Știri

Redacția Adevărul nu își asumă răspunderea pentru modificările ulterioare intervenite în programele TV

PSD-ul calcă pe urmele PNȚCD-ului...

Interviu cu dl. Gheorghe Falcă, vicepreședinte al Partidului Democrat Arad

(Urmare din pagina 1)

– Inclusiv pentru Partidul Democrat?

– De ce nu, cu toate că eu nu cred că vom ajunge aici.

– Stați să câștigați Puterea! Pentru că în Opoziție nu prea are niciun farmec să te „sapi". Poate doar așa, ca exercițiu sau ca să nu-ți pierzi îndemânarea!

– Să știți că statul în Opoziție are și părțile lui bune, aici învățând să-ți educi răbdarea și învățând, totodată din greșelile pe care le face Puterea.

– Revenind la scrisorile primite la redacție, iată ce se scrie într-una din ele: se aude că odată ajuns la Putere Partidul Democrat va face o alianță cu PSD sau chiar cu PRM-ul pentru a se menține la Putere...

– În niciun caz: nici cu PSD-ul și nici cu PRM-ul!

– Nu vă contrazic, dar știți că dinspre București se aud tot felul de zvonuri...

– Sunt, așa cum bine ați spus, doar zvonuri, conducerea partidului nostru, personal dl. Traian Băsescu neadmițând sub nici o formă o asemenea combinație.

– Ce nu face omul ca să rămână la Putere și să-și mențină unele privilegii...

– O fi, dar în partidul nostru nu va face așa ceva în niciun caz!

– Așa să fie. Altceva: ce spuneți despre presupușii înlocuitori ai d-lui Dorel Popa la candidatura Primăriei Aradului în cazul în care în PSD s-ar întâmpla ce se discută?

– Nu vreau să mă pronunț,

până nu vom vedea cu ochii noștri dacă este așa sau altfel.

– Conform unui mediatizat sondaj de opinie, dv. ocupați locul doi în preferințele electoratului arădean pentru fotoliul de viitor primar al Aradului.

– Am auzit și eu și nu pot decât să le mulțumesc arădenilor pentru încrederea pe care mi-o arată.

– Într-una din scrisorile de față, un cititor care semnează „Vlad Țepeș", vă laudă tare mult. Apropo, credeți că în România ar fi nevoie de un Vlad Țepeș?

– Nu, ci de o altă conducere: cinstită, profesionistă și în serviciul cetățeanului! Reîntorcându-mă la sondaj: cred că locul doi pe care îl ocup este unul relevant ținând seama că eu reprezint Opoziția și ca atare, nu am avut cu ce să impresionez electoratul precum dl. Popa. Pe de altă parte, diferența de circa 20 de procente dintre mine și dl. Dorel Popa este una mică având în vedere că până la alegeri mai sunt peste 6 luni.

– Sunteți - spun mulți - un politician de viitor. Așadar, în atare condiții, de ce în locul unui loc călduț și evident mai bine remunerat de să zicem, parlamentar, preferați o candidatură de simplu primar, fie el și de Arad?

– Pentru că așa cred eu că este cinstit și dacă mi se cere să aleg între București și Arad, respectiv între Parlament și Primăria Aradului, voi alege, fără ezitare, Aradul, pentru că numai aici pot să dovedesc de ce sunt în stare și dacă merit încrederea oamenilor.

– Mă rog, alegerea dv., dar sunteți un om prea inteligent pentru a nu vă da seama că funcția de primar este una care te poate „termina" politic...

– Știu, și sunt conștient că în eventualitatea câștigării acestei funcții vor exista totuși și nemulțumiri pentru că nu poți să-i împaci și să-i mulțumești pe toți, dar îmi asum acest risc.

– Să presupunem că veți ajunge primar. Așa, de curiozitate, care ar fi unul din cele trei lucruri cu care v-ați începe mandatul?

– Cu desființarea actualului sistem de parcare, Parcktronic, care este o rușine pentru Arad.

– Și ce ați pune în locul lui, parcări supraterane sau subterane cum au propus unii?

– Normal că nu, pentru că sunt foarte costisitoare, cel puțin pentru moment, dar mă gândesc că se poate găsi, totuși, un alt sistem de parcare - mai puțin împovărător pentru arădeni, dar în același timp și în folosul comunității, respectiv în acela al fluidizării circulației.

– Discutăm de mai bine de o oră despre ceea ce veți face ca viitor primar al Aradului, dar, deocamdată, încă nu ați fost nominalizat din acest punct de vedere din partea Partidului Democrat...

– Așa este, eu punând pentru a candida patru condiții, printre care în primul rând aceea de a nu mi se cere

mai târziu tot felul de favoruri pentru nu știu cine! Oricum, lucrurile vor fi hotărâte abia după data de 16 decembrie când sondajul comandat de către PD și PNL va arăta, atât pe țară cât și pe județe, cum stă fiecare partid, ca și fiecare candidat de primar în preferințele electoratului.

– Deci, să așteptăm data de 16 decembrie.

Dacă se respectă Legea 70

PNL și PD vor face alianță numai după alegerile locale

În Legea nr. 70 din 26 noiembrie 1991 privind alegerile locale în cap. I, la articolul 6, paragraful al doilea, cu referire la alianțele politice și electorale, printre altele, se precizează: **„...Partidele politice din alianțele politice sau din alianțele electorale pot participa la alegeri numai pe listele alianțelor"**. Simplu ca bonjour. Simplu dacă citești legea. Iar dacă n-o citești bați apa în piuă, faci strategii, te mai și certi cu aliații și toate acestea se numesc pierdere de vreme.

Alianța PNL-PD, odată înfăptuită și validată la tribunal, este **obligată** să participe la alegerile locale cu un **candidat unic la funcția de primar și cu o listă unică la consilieri.** Prin urmare, toate discuțiile care s-au purtat la nivel local în legătură cu candidatura unică a Alianței la Primăria Aradului s-au dovedit inutile și pe lângă obiect. Dacă Alianța ar fi fost validată de către Tribunalul Municipiului București, liberalii și democrații ar fi fost obligați să aibă un candidat unic nu doar la Arad, ci în toate localitățile unde se alege un primar. Numai că Alianța nu a fost validată și, în consecință PNL și PD vor avea fiecare câte un candidat pentru funcția de primar. Dilema s-a rezolvat cu ajutorul ... tribunalului.

Tocmai de aceea, pornind de la această stare de lucruri, pe care Theodor Stolojan o cunoștea, liberalii au lansat la Arad candidatura lui Gavril Popescu.

Iar dacă se are în vedere Legea 70, liberalii și democrații nici nu vor mai vrea să-și legitimeze Alianța decât după alegerile locale. Ca să nu intre în conflict cu Legea 70. Mai mult, vor avea tot timpul să pună Alianța la punct, pentru că, cel puțin în momentul de față, Alianța este departe de a fi constituită, sau măcar percepută, la nivelul filialelor din județ. Și, tot potrivit legii, liberalii și democrații vor avea timp să pună la punct - dincolo de strategia electorală comună - și **listele unice** pentru alegerile generale.

I. Iercan

Consilierul județean Achim Alexa s-a reîntors la PNȚCD

Achim Alexa, consilier județean din partea PPdR, s-a reînscris ieri PNȚCD. Achim Alexa este membru fondator al PNȚCD Arad, dar a părăsit această formațiune politică la începutul anului 2000 și a aderat la PPdR-ul condus de către Radu Vasile, la nivel național, și de către Mihăiță Calimente, la nivel local. În urma plecării lui Mihăiță Calimente la PNL, după alegerile locale din 2000, Achim Alexa a fost ales președinte al organizației județene. În acest an, PPdR nu s-a mai reînscris la Tribunalul București.

Achim Alexa ne-a declarat că s-a reîntors în PNȚCD **„pentru a contribui la întărirea acestui partid. Cred că este momentul să revină și alți foști colegi în PNȚCD. Pentru o construcție creștin deomcrată în România este nevoie de oameni politici cu experiență".**

D. Albu

Conferință de presă PSD

Se vor vinde spațiile comerciale de pe Ștrandul Neptun

Referindu-se la vânzarea spațiilor comerciale și a căsuțelor de pe Ștrandul Neptun, Coloman Edeleni, directorul SC Gospodărirea Comunală, a susținut ieri o conferință de presă la sediul PSD, dumnealui fiind președintele organizației municipale a acestei formațiuni. **„În esență** - a spus Edeleni - **s-au făcut evaluările la toate cele peste 300 de căsuțe de pe ștrand și la 30 dintre spațiile comerciale, evaluări pentru care societatea noastră a plătit bani foarte mulți"**. Spunând aceste lucruri, Edeleni a dorit să dovedească faptul că societatea pe care o conduce, lucrând pe baza unei hotărâri de Guvern (nr.577) și cerând CLM-ului să îi fie dat în concesiune terenul pe care se află Ștrandul Neptun, vrea într-adevăr să scoată la privatizare spațiile comerciale. **„În ciuda unor interese oculte, ale unora care vor să fărâmițeze Ștrandul Neptun, subliniez că acesta va rămâne al arădenilor".**

Ieri, imediat după conferința de presă de la PSD, Coloman Edeleni i-a chemat pe toți agenții comerciali la o ședință, în care să le explice întreaga situație, așa încât să nu se mai discute doar pe la colțuri, cu privire la privatizare.

Nu în ultimul rând, directorul Edeleni a anunțat că societatea pe care o conduce, împreună cu PSD Arad, va organiza ample manifestări între 24 decembrie și 2 ianuarie, centrul, între Palatul Administrativ și Teatrul de Stat, urmând a fi închis.

Alin Olteanu

P.S. Coloman Edeleni nu a spus nimic despre dorințele agenților comerciali de pe Ștrandul Neptun, care și-au angajat un avocat să le reprezinte interesele, aceștia cerând și ei la rândul lor concesionarea.

Pe tema reîmpărțirii României în 20 de județe

PD cheamă partidele arădene la dezbatere

La conferința de presă de ieri a Partidului Democrat, vicepreședintele Gheorghe Falcă a lansat o invitație tuturor partidelor din Arad, de a participa la o dezbatere pe tema reîmpărțirii României în 20 de județe. Toate partidele arădene vor primi invitații oficiale pentru joi, 11 decembrie, la sediul PD. Falcă a declarat că este o problemă extrem de importantă pentru județul Arad și factorii de răspundere trebuie să își dea mâna indiferent de culoarea politică.

Preoții doresc să fie plătiți de stat

Prezent la conferința de presă, preotul Sorin Ciurlea, de la Parohia Conop, a afirmat că va primi sprijinul lui Traian Băsescu în privința promovării de către Alianța Dreptate și Adevăr, a unui proiect de lege privind salarizarea preoților de la bugetul de stat. Argumentul preotului Ciurlea a fost acela că parohiile cu puțini credincioși nu au bani nici măcar să-și plătească datoriile către stat, iar preoții nu primesc salar. Din această cauză, preoții sunt obligați să desfășoare diverse activități, în special comerciale, pentru a-și asigura subzistența.

● La conferința de presă a fost prezentat candidatul PD la funcția de primar al comunei Șimand, Constantin Moroșteș. Acesta s-a plâns că în 2000 a pierdut alegerile pentru funcția de primar la doar 11 voturi diferență, **„în urma unor șmecherii ale actualului primar, care este PSD-ist"**.

Daniel Albu

Eternul țap ispășitor

(Urmare din pagina 1)

Pentru că s-a găsit o minte lucidă - în capul lui Caius Parpală - care și-a dat seama că echipa a început s-o ia razna și prea caută nod în papură adversarilor politici. Care musai trebuie să moară. Și Caius Parpală l-a rugat pe Ilie Sârbu să-i mai liniștească puțin pe căuzași și să le dea alt obiect de muncă și să-l lase pe Remețan în pace. Și dacă șeful a dat ordin de încetare a luptei, echipa s-a conformat. Căci n-a avut de ales.

Se pune întrebarea dacă, totuși, echipa nu are dreptate. Florin Remețan este sau nu vinovat? Pentru a constata adevărul situației ar trebui să se umble la documente. Și anume, la procesele-verbale care au consfințit fuziunea PSDR - unde Remețan era președinte - cu PDSR. Numai că dosarele cu procesele-verbale au cam dispărut. Cine le-a făcut dispărute? Nici într-un caz Florin Remețan pentru că nu erau în grija lui. Cert este că PSDR a venit în PSD cu șapte (7) primari și opt (8) viceprimari, ceea ce nu e puțin lucru. Primarii și viceprimarii nu puteau apărea din neant dacă nu aveau în spate o organizație puternică pentru a-i susține. Când s-a făcut fuziunea PDSR cu PSDR a fost mare tam-tam, inclusiv la ședința de fuziune de la Palatul Cultural, pentru că PSDR a primit prea puține funcții de conducere în PSD raportat la numărul de membri cu care a venit la fuziune. Să mai precizăm că reprezentativitatea participării la fuziune a fost de 1 la 10, iar PSDR a venit cu peste 150 de delegați. O aritmetică simplă ne spune că la acea oră PSDR avea peste 1500 de membri.

Problema pe care trebuie s-o rezolve PSD-ul, iar Rodica Borza nu reușește să-i dea dezelgare, este unde au dispărut membrii de partid. Nu numai ai fostului PSDR, ci și ai fostului PDSR. Cine și cum a ținut evidența membrilor de partid? Dacă ar avea vreo vină, doar Florin Remețan trebuie luat la întrebări? Unde sunt membrii fostului PDSR? Secretarul executiv Rodica Borza de-abia acum află situația reală a membrilor PSD pe care îi are în custodie? Și, la urma urmei, cum se desfășoară munca de partid în cadrul PSD?

Este mai mult decât limpede că activitatea de partid în cadrul PSD șchioapătă vizibil. Dorel Popa este departe de ceea ce se numește activist de partid și nici nu a știut cu cine să facă echipă măcar pentru a transmite responsabilitățile sale de președinte de partid. Ca să se poată ocupa în liniște de problemele primăriei. Și dacă activitatea nu există, este firesc ca membrii partidului să dispară în ceață. Omul are nevoie să fie băgat în seamă. Pe pesediști nu i-a prea băgat nimeni în seamă și ei s-au dat la fund. Nici evidența lor măcar nu a fost ținută la zi și actuala conducere s-a trezit mai săracă cu câteva mii de membri. Mai bine de jumătate din membri este dată dispărută. Și Ilie Sârbu s-a supărat și nu e bine.

Și cum toată această dramoletă de partid trebuia să poarte un nume, ea s-a numit Florin Remețan. Eterna poveste a țapului ispășitor.

Controale „la sânge”

Atenție sporită la comercializarea produselor alimentare

Prefectul Dan Ungureanu a ținut să-i aibă la masa rotundă, cu ocazia desfășurării Comitetului Operativ Consultativ, pe reprezentanții instituțiilor care „veghează” asupra comerțului din piețele agroalimentare de pe raza județului. S-au prezentat la ordin directori sau adjuncți ai OJPC, Direcției de Sănătate Publică, Direcției Sanitar Veterinare și S.C. Târguri Oboare Piete.

Discuția a fost una de sezon: comercializarea produselor alimentare și în special a cărnii de porc, care trebuie să se facă în condiții optime, sub stricta supraveghere a organelor abilitate.

Sorin Iercan, directorul Direcției Sanitar Veterinare, a informat conducerea Prefecturii că în fiecare piață există medic veterinar, se efectuează la prețuri derizorii examenul trichineloscopic, insistând asupra unei informări agresive a populației cu privire la această procedură. **„Nu vrem să avem cazuri de oameni îmbolnăviți din cauza cărnii de porc infestate și ei trebuie să știe unde pot testa calitatea acestui produs.”**

Prefectul Dan Unugureanu a insistat mai ales asupra perioadei de după sărbători, în luna ianuarie, când, susține domnia sa, comercianții au tendința să vândă marfa rămasă pe stoc, fără a mai verifica dacă nu cumva termenul de valabilitate a expirat. **„Rog instituțiile abilitate să ia în calcul acest lucru, să sfătuiască agenții comerciali să renunțe la această procedură dăunătoare pentru sănătatea consumatorilor.”** De asemenea, Ungureanu a cerut o supraveghere mai atentă a modului în care se face salubrizarea piețelor agroalimentare.

Cert este că, în toată această perioadă, echipe mixte formate din reprezentanți ai OJPC, DSV, DSP, ai Gărzii Financiare și Poliției Economice vor efectuat controale repetate atât în piețe cât și în unitățile de alimentație publică.

După data de 15 decembrie, vor intra în vizorul „controlorilor” și unitățile care organizează mese festive de Revelion.

Sorina Ambruș

La Arad

Biscuiții cu cremă țin loc de cornuri

Ultima analiză efectuată pentru determinarea calității laptelui distribuit în școli și grădinițe a scos la iveală oarecare nereguli. S.C. Astral, distribuitorul produsului la nivel de județ, a achiziționat laptele pentru o săptămână de pe piața liberă, iar calitatea produsului nu a corespuns cerințelor. **„Am luat legătura cu o societate producătoare, care ne va livra 30.000 de cutii de lapte La Dorna, iar o altă societate de la Orțișoara ne va asigura necesarul pentru alte trei zile. Prin urmare, nu vor mai exista nici un fel de probleme”**, a precizat reprezentantul Astral.

S.C. Pati-Pan, firma ce asigură cornurile (sau alte produse de panificație) a anunțat că din această săptămână a început distribuirea biscuiților cu cremă, tip „Eugenia”, spre încântarea prefectului Dan Ungureanu, care a lăudat inițiativa.

S. Ambruș

În căutarea altei identități

Accente

Corneliu Vadim Tudor ni se confesează, dorind, probabil, să ne inducă impresia că în sinele său s-au dat mari și grele lupte. Și că le-a biruit. Ce ne spune, de fapt, tribunul Vadim? Ne spune că între a fi un pamfletar, un om politic ușurel (îndeosebi la gură) și unul serios, cu greutate în cuvânt și faptă, a ales a doua ipostază. Așa încât, de acum, adică din momentul în care, stând în răspântie, Corneliu VadimTudor s-a clarificat cu sine însuși, o să vedem un alt Vadim. Sigur, nu unul de mămăligă, ne asigură tot el, ci unul care a înțeles și acceptă că un președinte de țară nu trebuie să-și sperie concetățenii. Dacă vrea să fie președinte de țară, președinte al tuturor românilor - or, Vadim vrea și chiar nădăjduiește că este posibil să ajungă.

Surprinzătoare, această schimbare de vânt la Corneliu VadimTudor. La un om politic de genul lui Jean-Marie Le Pen, o asemenea spălare cu leșie în piața mare, după ce în prealabil ți-ai turnat cenușă în cap, ar fi de neconceput. Până și Jorg Heider a preferat un pas înapoi, făcut în tăcere, decât să-și anunțe pocăința. Se vede însă - dar este mai curând confirmare decât o surpriză - că liderul României Mari este alcătuit din alt aluat decât cel din care sunt plămădiți Le Pen, Heider, ba chiar și Jirinovski. Că este de factură mai bună ori mai slabă decât al acestora, nici nu mai contează.

Da, este cert că Vadim a stat de vorbă cu sine însuși. Unii spun că „de față” ar fi fost și un al treilea, respectiv un consilier, un sfătuitor personal adus de Corneliu Vadim Tudor tocmai din Israel. În opinia noastră însă, nu atât înțelepciunea, cât disperarea l-au împins pe Vadim la un asemenea moment de răspântie. Anume, disperarea că a rătăcit drumul. Că merge pe căi greșite și împotriva curentului, împotriva Europei de astăzi și de mâine. C. V. Tudor a fost forțat să priceapă că este corp străin pentru cei care prefigurează condiția socială și morală a unei Europe Unite. Altfel spus, el nu mai avea, cam de multișor, nici o șansă de a juca un rol mare în politica acestei țări. S-a demonstrat la alegerile din 2000, când o mare parte a românilor, panicată de eventualitatea accederii lui Corneliu Vadim Tudor la Cotroceni, a votat alături de „comunistul” Ion Iliescu, împotriva firii unora, doar pentru ca Vadim Tudor să fie înfrânt. Or, când o mare parte a românilor nu te vrea și când, chiar dacă românii te-ar alege, Europa te va respinge în modul cel mai brutal, nu-ți rămâne decât să stai la răspântie și să alegi - mergi pe același drum, știind că nu duce nicăieri, sau te întorci din drum, recunoscând că ai greșit și sperând că electoratul și Europa te vor privi cu alți ochi. Vadim a acceptat „să recunoască”, semn că voința de a ajunge președinte este mai mare decât mândria sa de justițiar intransigent.

Accente

Rămâne de constatat care va fi reacția electoratului lui Vadim. De văzut, adică, dacă nu cumva, încercând disperat să-și scoată buletin de identitate politică valabil, își va pierde identitatea în fața celor care-și hrăneau frustările din discursul furibund al tribunului. Fiindcă, să fim corecți, dincolo de discurs nu e mare lucru de găsit, oricât ai căuta.

Tristan Mihuța

Vasile Iova la Etno tv

Solistul de muzică populară Vasile Iova este invitat vineri, 12 decembrie, începând de la orele 22,30, la postul Etno tv, în direct, la emisiunea „Un cântec, un interpret. Timp de două ore va fi interlocutorul domnului Aurelian Preda, realizatorul emisiunii, în compania căruia va depăna amintiri al căror subiect principal este folclorul autentic. Totodată, solistul își va prezenta cele mai recente lucrări din repertoriul său.

Prinși cu pașapoarte false

Lucrătorii P.T.F. Turnu au depistat recent doi cetățeni români și un sârb care încercau să treacă ilegal frontiera, prin declinarea unor identități false. Pitești eanca Izabela N. (19 ani) dorea să ajungă în Franța, băcăuanul Gheorghe C. (29 de ani) - în Germania, iar sârbul Duric Z. (47 de ani) - în Italia. Trei destinații de vis pentru majoritatea est - europenilor. Dar, cei trei, nu au reușit să treacă de graniță pentru că aveau asupra lor pașapoartele altora. Sau ales doar dosare penale pentru săvârșirea infracțiunilor de fals privind identitatea și tentativă de trecere ilegală a frontierei de stat. Parisul, Kolnul sau Roma le vor vedea cu altă ocazie...

B.O.

Infracțiuni în vamă!

■ *Bilanțul lunii noiembrie...*

Ca urmare a unor acțiuni de verificare și control desfășurate în noiembrie de organele vamale, acestea au încheiat un număr de 723 acte constatatoare, în urma cărora a rezultat suma de 12.041, 5 milioane lei, care urmează a fi recuperată la bugetul statului.

În perioada sus menționată, D.R.V. Arad a confiscat bunuri în valoare totală de 2.480,2 milioane lei. Bunurile reținute de la persoane fizice au fost în valoare de 1.147 milioane lei, respectiv 1.333,2 milioane lei de la persoane juridice. Bunurile nu au fost declarate autorității vamale, în scopul sustragerii de la vămuire.

S. Ghilea

Propunere surpriză la ședința extraordinară a CLM

Primarul Popa se gândește să cumpere afacerea Parktronic

● *Din dialogul foștilor Aperiști, Rodica Borza și Gavril Popescu au sărit scântei*

➨(Urmare din pagina 1)

Capitolul însă nu a fost închis cu una, cu două. Consilierul **Rodica Borza,** (evident) supărată pe colegul său **Gavril Popescu,** i s-a adresat acestuia din urmă: **„Nu vă știți cu contractele, așa că nu știu de ce vorbiți numai minciuni! (?!) Vă rog să spuneți, ca să priceapă și presa (?!), care este adevărul adevărat!”** Gavril Popescu însă a refuzat „achitarea”: **„Stimată colega** - a spus - **nu vă voi acorda «satisfacția» de a vă târî într-un proces de calomnie, pentru faptul că m-ați făcut mincinos în public. Ca atare, vă rog să fiți mai atentă atunci când îmi adresați opiniile dumneavoastră vizavi de ceea ce cred!”**

La o secundă după toată tevatura, proiectul a fost supus la vot și a „trecut”. Serviciului public „Adminstrația Patrimoniului Local” i s-a acordat un împrumut de până la 4.300.000 de lei din bugetul local, funcție de execuția bugetară și plățile de efectuat.

Proiectul de hotărâre privind adoptarea bugetului rectificat de venituri și cheltuieli al Consiliului Local al municipiului Arad, pentru anul 2003, n-a ridicat „la plasă” nici o problemă. A trecut, cu voința unanimă a consilierilor, care s-au mulțumit doar să vocifereze în șoaptă, între ei, în legătura cu unul sau altul din „vraful” de direcții înspre care vor purcede banii. Spicuim: cinci miliarde de lei la repararea străzilor, 5,6 miliarde de lei - subvenții la transportul în comun, 2,4 miliarde pentru salubrizarea domeniului public, 427 de milioane de lei vor fi folosite pentru premierea sportivilor care au obținut performanțe la competiții internaționale, alte miliarde vor merge înspre învățământul școlar și preșcolar, nefiind omise nici cultele, respectiv cultura.

Cum? Ce? Cumpărăm Parktronic?! Adică... ce anume cumpărăm?!

Vii discuții a stârnit și proiectul de hotărâre privind **darea în administrare, către Spitalul Clinic Municipal Arad, a imobilelor în care funcționează secțiile clinice ale acestuia.** Lucrurile au fost limpezite de juristul **Claudia Macra**, care a explicat că acest punct nu poate fi dus la îndeplinire, deoarece nu s-a întocmit documentația completă necesară preluării, fără probleme, a secțiilor în discuție. Ca atare, s-a propus amânarea discutării proiectului, pentru o dată ulterioară. Și s-a votat „pentru”.

Subiectul introdus ad-hoc în ordinea de zi a ședinței, de către primarul Dorel Popa, se referă la **trecerea, cu titlu gratuit, a grădiniței aparținând Societății UTA, în proprietatea CLM.** A intervenit însă consilierul Sever Puia: **„Să avem grijă ce votăm, fiindcă eu știu că acea grădiniță a fost revendicată, împreună cu fabrica, de urmașii baronului Neuman. Să nu ne trezim, cumva, că va trebui să le plătim acestora despăgubiri, de la buget, în caz că vor câștiga unitatea în instanță!”** Emanoil Voicu, viceprimarul muncipiului, i-a explicat consilierului Puia că totul este în regulă și că se va întâmpla ca și cu stadionul, fiindcă documentația completă referitoare la revendicări nu a fost depusă în timp de către cei interesați și unitatea, ca atare, nu va putea căpăta alți proprietari. S-a votat, în fine, pozitiv, CLM procopsindu-se cu o instituție pentru preșcolari.

Propunerea șoc a ședinței însă a venit din direcția primarului Dorel Popa. Întâlnirea nefiind, nici pe departe, la fel de incendiară ca alte „extraordinare” ale CLM, primarul Popa a aprins, totuși, la „Diverse”, spiritele: **„Domnilor consilieri** - a grăit edilul șef - **vă rog să vă pregătiți! Urmează, în curând, să votăm bugetul pe anul viitor. Ca atare, vă rog să vă gândiți foarte bine la un anumit subiect. Anume, la cumpărarea, de către CLM, a afacerii Parktronic. Să fie afacerea noastră, să nu mai zică nimeni că alții câștigă banii ce-ar trebui să intre la buget...”** Vestea a căzut ca un trăznet, în special în direcția consilierului Gavril Popescu, care a început să vocifereze, în surdină: **„Doamne, ferește! Ce să cumpărăm? Marginea drumului? Pe ce să dăm bani de la buget?! Ce... «afacere»?”** N-a fost însă ascultat de nimeni, cu atât mai puțin de primar, care a adăugat: **„Nu vreau să aud acum nici o opinie, vă rog doar să vă gândiți bine la sumele pe care intenționați să le votați pentru anul viitor, atunci când va veni momentul!”** Clipă în care s-a ridicat ancora, rămânând ca gestionarii urbei să „navigheze” cu gândul la banii pe 2004. Din care se „ițește” o cheltuială cel puțin uriașă, pentru o „cumpărătură” despre care arădenii vor avea multe de auzit, iar jurnaliștii de consemnat.

Dar să nu uităm: au mai trecut, în extraordinara de ieri, și câteva proiecte referitoare la **repartizarea unor locuințe din fondul locativ de stat**, un proiect privind **transmiterea în folosință gratuită a unui teren în suprafață de 3000 de mp. către Episcopia Română unită cu Roma, Greco-Catolică Lugoj și Protopopiatul Arad**, un proiect privind **aprobarea unui plan urbanistic de detaliu pentru „Lăcașul de Cult Micălaca, Biserica Penticostală nr. 3, Calea Radnei nr. 248 A”** etc., asupra cărora vom reveni.

Rodica Borza a intervenit o singură dată. A fost însă suficient pentru a-l supăra pe consilierul Popescu

Foto: Viorel Musca

Europenizarea satelor românești

Am scris de nenumărate ori despre greutățile cu care se confruntă satul românesc și gospodăria țărănească (luată ca entitate socio-economică). În condițiile în care jumătate din populația României locuiește la țară și este strict dependentă de agricultură, devine cât se poate de evident interesul pe care guvernanții ar trebui să-l manifeste față de soarta comunităților rurale. Fără un ajutor masiv din partea statului - fie el obținut și prin împrumuturi externe - comunele și primarii aleși în fruntea obștilor locale nu pot să facă prea mare lucru.

Județul Arad are 273 localități, în care viețuiesc 461.000 de locuitori. Dacă judecăm lucrurile din punct de vedere statistic, am putea spune că stăm bine: 70% dintre locuitorii județului sunt racordați la apă curentă, iar județul nostru ocupă în acest sens locul 12 pe țară. Numai că, dacă scădem din această statistică municipiul, cele opt orașe și cele 67 de comune racordate la o rețea de apă curentă, ceea ce rămâne este jale curată. Procentul de 70% este și el nițeluș umflat, deoarece în anumite orașe, dar mai ales în majoritatea comunelor există, ce-i drept, apă curentă, dar nu toți cetățenii sunt racordați la rețea. Gazul metan s-a introdus doar în 15 localități, iar în alte opt lucrările sunt demarate, numai că la acest capitol se manifestă o criză acută de fonduri. Cât despre canalizarea din mediul rural, aproape că nu are sens să vorbim...

Pe lângă fiecare centru de comună mai există în medie 4-5 localități (sate și cătune) unde sărăcia și lipsa de utilități sunt de-a dreptul cronice. Aici, drumurile de acces sunt o adevărată problemă, iar o rețea de telefonie este imposibil de realizat deoarece statul român a vândut „ROMTELECOM"-ul, iar grecii consideră că nu este rentabil să ridici o rețea pentru a deservi 6-7 abonați.

Recent, guvernanții români și-au manifestat intenția de a acorda câteva facilități tinerilor care se stabilesc la țară: o primă de instalare de 1000 de euro, loc de casă și până la zece hectare de teren agricol în folosință gratuită, cu posibilitatea de a accesa împrumuturi până la 15.000 de euro pentru înființarea de exploatații agricole.

Este o măsură bună (dacă se va aplica!), dar nu este suficientă. Drumuri practicabile, curent electric, apă curentă, gaz și telefon, iată cele cinci elemente de infrastructură care, dacă ar fi făcute prin implicarea directă a statului, ar produce un adevărat exod în ceea ce privește stabilirea tinerilor la țară. Așa au procedat occidentalii, care nu mai au localități rurale, ci doar orașe mari și mici. Așa ar trebui să procedăm și noi, pentru a împlini și ultima cerință a integrării în Comu-nitatea Europeană, cerință care ține strict de civilizația materială și care glăsuiește fără echivoc: Europa se întinde până acolo unde locuitorii săi au posibilitatea să facă duș cel puțin o dată pe săptămână...

Doru Sinaci

Mai sunt multe de făcut în satul românesc

La Sântana

Proiect național pentru educație în mediul rural defavorizat

Comuna Sântana a fost cuprinsă într-un program denumit **„Educația pentru informație în mediul rural defavorizat"**, care prevede construirea unor centre de informare și documentare în mai multe localități din țară.

În județul Arad, au fost nominalizate pentru acest proiect patru școli, una dintre acestea fiind Școala Generală „Sfânta Ana" din Sântana.

„Apreciem că înființarea unui astfel de centru va contribui la asigurarea unui sistem de calitate în învățământul preuniversitar și va creea, totodată, un mediu favorabil dezvoltării personale", arată **Ana Honiges**, directorul școlii „Sfânta Ana".

Un astfel de obiectiv, a mai arătat d-na director, presupune favorizarea accesului la cultură și cuprinde o multitudine de resurse puse la dispoziția elevilor și a membrilor comunității, în general. În acest cadru se vor desfășura reuniuni științifice și culturale, simpozioane, va exista acces liber la Internet, se pot solicita audiții muzicale și împrumuta documente pe suport scris și multimedia.

Costurile pentru amenajarea unui astfel de spațiu se ridică la 700 milioane lei. Ele vor fi suportate de Consiliul Județean Arad, cu contribuția parțială a autorităților locale.

În prezent, în Sântana funcționează o bibliotecă comunală și trei biblioteci școlare, cu fond de carte perimat și insuficient, ceea ce face ca posibilitățile de informare și documentare să fie foarte reduse.

Dan Roman

Școala Generală „Sfânta Ana" – Sântana

O șansă pentru producătorii individuali:

Agricultura ecologică

Centrul Județean de Consultanță Agricolă Arad împreună cu ECOCERT - Reprezentanța Europei de Sud-Est și sub patronajul Federației Naționale de Agricultură Ecologică (FNAE) organizează un seminar informativ privind modalitățile și procedurile legate de certificarea și acreditarea exploatațiilor agricole pentru producția ecologică (BIO).

SEMINARUL va avea loc vineri 19 decembrie orele 10,00 în sala de festivități a Direcției pentru Agricultură și Dezvoltare Rurală din Arad Str. Clișca nr. 4-6.

Seminarul este adresat tuturor celor care își manifestă dorința de a trece de la sistemul de producție agricolă convențională la sistemul de producție ecologică (biologică), fiind deschis în același timp oricărui producător agricol persoană fizică sau agent economic implicat în producția vegetală și creșterea animalelor.

Relații suplimentare și persoana de contact ing. Leonard Zoriti șef serviciu consultanță la CJCA Arad telefon 0257-254.338.

D.S.

Se repară drumurile

La Olari...

Lucrările pentru repararea drumului ce leagă comunele Olari și Sântana, sunt aproape de finalizare. Ele au început, recent, în urma demersurilor repetate care au fost făcute de către Ștefan Muscă, primarul din Olari, la autoritățile județene.

„Drumul era groaznic, pătura asfaltică distrusă aproape în întregime. Am reușit să obținem fondurile necesare, iar, în prezent se lucrează pe ultima porțiune de drum, în apropiere de comuna Sântana", spune Ștefan Muscă.

... și la Beliu

Primăria Beliu a obținut 2 miliarde lei din fondul special pentru drumuri de la Ministerul Transporturilor. **„Banii sunt destinați pentru repararea drumului între localitățile Beliu, Tăgădău, Bochia și Secaci"**, arată Pavel Țica, primarul din Beliu.

Într-o primă etapă, drumul între Beliu și Tăgădău a fost asfaltat, deja pe o porțiune de aproape 5 km, urmând ca lucrările să continue anul viitor, când este planificată asfaltarea a încă 12 km de drum.

D. Roman

Viața la țară

„Ăștia distrug totul..."

● *afirmă Ioan Bătrân, 56 ani, pensionar, din Olari*

- Cât pământ aveți?

- Am 15 hectare.

- Îl lucrați singur?

- Da de unde! L-am dat în arendă de doi ani la domnul Muscă. Avem tare mult noroc cu el că ne ia pământul, altfel nu ne-am putea descurca.

- Sunteți mulțumiți de produsele pe care le primiți?

- Primim după cum se face. Când ține Dumnezeu cu noi, avem mai mult.

- Cu grădinăritul vă ocupați? Ce cultivați?

- De toate: roșii, ardei, varză...

- Merită osteneala?

- Trebuie să facem ceva. Cu cele două milioane cât avem pensie nu se poate face mare lucru. Mă ocup de vreo șase ani cu cultura în solarii. Ceva, ceva, mai iese.

- Dacă ați avea bani, în ce i-ați investi?

- Tot agricultură. Partea proastă e că nu prea sunt speranțe. Ăștia distrug totul! Fondurile nu vin... Din 2007, zic că vacile or să fie mulse mecanizat. Ne omoară, domnule...

- De ce o duce rău țăranul român?

- Pentru că nu se implică nimeni. Toți promit, dar nu spun decât baliverne. Așteaptă să ajungă sus ca să apuce la ciolan.

D. Roman

Piață modernă

Alături de piața de textile și de uz gospodăresc, începând de la 1 ianuarie, la Beliu se va deschide o piață nouă, destinată comercializării fructelor, legumelor și produselor lactate.

Ideea construirii unei piețe agro-alimentare, s-a născut în urmă cu doi ani. Acest lucru era necesar, deoarece vechea piață a devenit neîncăpătoare față de afluxul mare de comercianți care vin aici. Din această cauză multe persoane trebuiau să stea cu produsele pe marginea șoselei, existând astfel riscul producerii unor accidente rutiere.

Ridicată pe locul unde se afla o groapă de gunoi, noua piață are o suprafață de peste 600 mp și o capacitate de 22 de mese, la fiecare dintre acestea putând să ocupe loc câte doi comercianți.

Piața va fi deschisă zilnic, iar costurile necesare pentru realizarea investiției s-au ridicat la 600 milioane lei.

D. R.

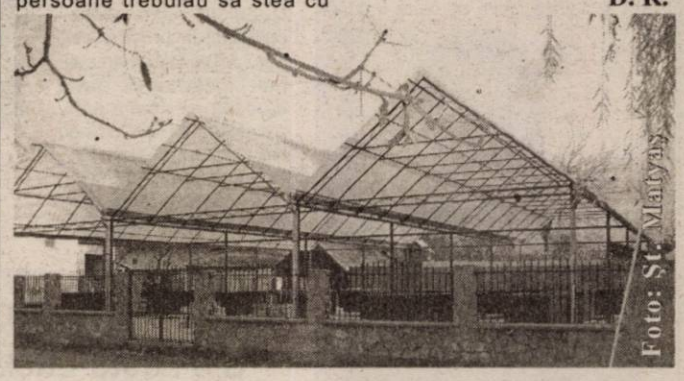

Valea Mideșului – o investiție necesară pentru gospodarii din Beliu

„Micul Tauț" de la Secaci

Primăria Beliu a început, de o bună bucată de vreme, să realizeze lucrări de anvergură pentru decolmatarea Văii Mideș, în scopul înlăturării inundațiilor, care se produc destul de frecvent pe raza localității.

„Valea a fost deja curățată pe.o porțiune de 13 km. Anul viitor o să turnăm praguri pentru a diminua viteza apei și se va pune piatră încrustată în beton, ca să întărim malurile. În amonte, în dreptul localității Secaci, urmează să construim un baraj, după modelul celui de la Tauț, cu o capacitate de 300.000 mc", precizează **Pavel Țica**, primarul din Beliu.

În acest fel, a mai arătat edilul comunei Beliu, apele sunt oprite în amonte, iar după ce trec viiturile, li se dau drumul. Se va împiedica, astfel, producerea inundațiilor, care au făcut, în ultimii ani, pagube însemnate, prin distrugerea terenurilor agricole și a gospodăriior din lunca văii.

R. D.

Invitatul nostru

Fiecare arbitru trebuie să-și propună să oficieze finala unui Campionat Mondial

◆ *Interviu cu Claudiu Tripa - arbitrul anului în Arad*

– Claudiu, povestește - pe scurt - debutul tău în prima divizie. De la primirea veștii că vei arbitra în „A" și până la jocul propriu-zis, dintre Rapid și F.C. Argeș.

– Ca să fiu sincer, am sperat să primesc o delegare la Divizia A, chiar dacă pe final de sezon. Vestea am primit-o printr-un SMS, de la un coleg. Atunci m-au cuprins cele mai mari emoții. Confirmarea a venit joia trecută, când am văzut și eu delegările, pe Internet. Nu m-am lăudat prea mult, nu știa multă lume că voi debuta în prima divizie, iar eu nu spun niciodată hop, până nu trec pârleazul. Apoi, vineri am fost sunat de către observatorul LPF, Ion Turculeanu, care mi-a comunicat că am cameră rezervată la hotelul Crowne Plaza. Am ajuns acolo sâmbătă, la ora 10,00, unde de altfel m-am întâlnit și cu ceilalți colegi de brigadă, Ionică Serea și Ioan Onicaș. Am primit încurajări din partea primului, iar cu Onicaș a fost o reîntâlnire, căci am mai oficiat cu el prin divizia a doua. Am ajuns la stadion cu două ore înainte de meci, am inspectat terenul, cum este procedura obișnuită. Din acel moment, familiarizat fiind și cu nocturna, chiar pe loc, pot spune că eram deja conectat la tensiunea partidei.

– Ziarele de specialitate ți-au acordat calificativul „bine". Tu ce zici despre prestația ta?

– Din fericire, jocul nu mi-a ridicat probleme deosebite, neexistând faze la limită. După meci, oficialii celor două echipe ne-au felicitat, spunându-ne că a fost un arbitraj fără nici un fel de probleme. De altfel, acest moment a fost și primul în care i-am întâlnit pe oficialii celor de la Rapid.

– Pe scurt, care a fost parcursul tău, de la debutul în arbitraj și până la partida Rapid - F.C. Argeș.

– Am început arbitrajul în anul 1989, iar patru ani mai târziu am ajuns în lotul C. În lotul național am promovat la excepțional, în anul 2002. Am arbitrat în Divizia B 20 de meciuri, primul fiind Olimpia Satu Mare - „U" Cluj 2-2, în luna aprilie a acestui an. După aceste jocuri, în care cred că nu au fost probleme, nefiind reținut de la delegări, am debutat în Divizia A, sâmbătă, la jocul Rapid - F.C. Argeș.

– Cine te-a îndrumat spre arbitraj și cine are merite pentru reușita ta de acum?

– Am abandonat fotbalul în favoarea școlii. Mi-am dat seama - ulterior - că îmi place așa de mult fotbalul încât nu mă pot despărți de el. Am revenit, spunându-mi că trebuie să rămân în preajma acestui sport și m-am orientat, singur, spre arbitraj. Apoi, cel

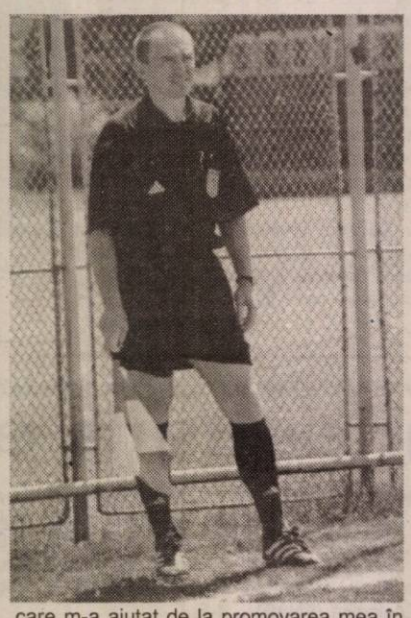

care m-a ajutat de la promovarea mea în Divizia C, este Mircea Toderici, care a fost tot timpul lângă mine, m-a mobilizat și impulsionat pentru a mă pregăti și mai bine. Tot el m-a învățat să țintesc cât mai sus. Pe lângă dânsul, majoritatea colegilor divizionari, care m-au susținut și au încercat să mă ajute tot timpul, lucru care este valabil și viceversa.

– La un moment dat, ai ales să arbitrezi la linie, abandonând cariera de „central". De ce?

– Motivul este unul singur: mi-am dat seama că la centru vine un nou val de arbitrii și mai tineri, iar singura șansă pentru a pătrunde în loturile superioare este să trec la linie. Ulterior, mi-a plăcut tot mai mult această nouă postură și acum pot spune că mă felicit pentru alegerea făcută. Nu de alta, dar îmi place mai mult la linie, decât la centru.

– De la Dan Ologeanu și până acum, nu am mai avut un arbitru care să oficieze la un meci în prima divizie, tu ești primul. Nu îți dorești un cuplu arădean în Divizia A?

– Sincer să fiu, vreau foarte mult să avem o brigadă completă în primul eșalon, care să fie compusă din Dănuț Ologeanu, Claudiu Tripa și Mircea Toderici, iar rezervă să fie Ovidiu Hațegan. În doi-trei ani sper să se înfăptuiască acest vis al meu.

– Pe cine ai exemplu printre arbitrii din lume și pe cine încerci să copiezi?

– Ca arbitru asistent, toți trebuie să avem aceeași manieră și este destul de greu să alegi un model. Totuși, la ora actuală, în România, cei mai reprezentativi sunt Nicolae Marodin și Ioan Onicaș, iar ca arbitrii asistenți în lume îi admir pe cei italieni.

– Care sunt obiectivele tale ca arbitru?

– După părerea mea, fiecare arbitru când începe această activitate ar trebui să-și propună și să-și dorească să arbitreze finala unui Campionat Mondial. Nu vreau să par lipsit de modestie, însă mai e mult până departe, dar și eu îmi doresc același lucru. În încheiere, aș vrea să transmit arădenilor, iubitori de sport, în general, de fotbal, în special, acum, pe final de an, „Sărbători fericite" și „La Mulți Ani!".

– Claudiu, îți mulțumim și îți urăm mult succes în carieră!

Leo Sfâra
Daniel Scridon

Rugby

Arătați ce puteți, pentru că vine Dinamo!

Pentru C.S. UAV Contor Zenner Arad a venit ziua adevărului. **Astăzi, de la ora 10,00, pe arena „CPL" din Grădiște**, rugbyștii antrenați de Ovidiu Șerban dau piept cu Dinamo. Un adevărat meci-șoc pentru orașul nostru, care de multă vreme nu a mai găzduit o partidă de rugby de asemenea anvergură.

După înfrângerea de la Bârlad, unde arădenii acuză vehement arbitrajul, vine acest joc, în care tot frica de „cavalerii fluierului" predomină, căci arbitrul principal este din București, iar observatorul FRR, tot din Capitală. **„Nu vreau să spun că îmi este frică de ceva anume, dar nu este în regulă când suntem arbitrați de un oficial din București, care e din același oraș cu echipa adversă. Sper să nu se repete situația întâlnită la Bârlad, când am fost furați"** - spune antrenorul lui C.S. UAV Contor Zenner, Ovidiu Șerban.

Din păcate pentru formația arădeană, mai mulți titulari sunt indisponibili. Este vorba de Cătescu, Nichescu și Viașu, iar Floroiu, Ursache și Ioaneș vor intra în teren, deși acuză accidentări. Chiar și așa, Ovidiu Șerban nu disperă: **„Vreau să jucăm un rugby frumos, chiar dacă nu toată echipa e validă. Asta nu va fi - însă - o scuză. Dorim să arătăm că pe noi nu ne poate opri decât arbitrajele tendențioase ori lipsa noastră de experiență. Dacă putem, îi vom bate pe Dinamo, nu ne vom da la o parte. La noi s-a instalat o**

stare de oboseală, același lucru ar trebui să se întâmple și cu cei de la Dinamo, dar ei au un lot de peste 40 de rugbyști, pe când la noi se simte doar o absență".

Meciul contează pentru etapa a VIII-a din cadrul Superligii și va fi arbitrat de trioul Șeitan (București) - Marcu (Cluj) - Drumea (Petroșani).

Așadar, mare meci, mare, astăzi, pe arena „CPL", unde un public numeros și „cald" ar putea purta spre o mare victorie pe C.S. UAV Contor Zenner.

Leo Sfâra

Patru medalii pentru gimnastele arădene

La Bekescsaba, în Ungaria, gimnastele legitimate la C.S.M Arad PAB au cucerit un număr de patru medalii cu prilejul întrecerii internaționale desfășurate - Cupa D.K.M.T., întrecere la care au luat parte, alături de sportive din Ungaria și România, reprezentantele Iugoslaviei. Astfel, la categoria 8-10 ani, elevele antrenorilor Ciprian Hegyi și Carina Ichim au lăsat o bună

Adelina Bochiș, la primul succes în arena internațională

impresie, după cum urmează: Bochiș Adelina a obținut aurul la aparatul bârnă iar bronzul atât la individual compus cât și la paralele, în vreme ce Hodan Lavinia a reușit să urce pe a treia treaptă de pe podium la aparatul bârnă. Din partea grupării arădene s-au mai prezentat Volentir Bianca și Iancu Adelina. Micuțele gimnaste sunt eleve la Școlile Generale 1 și 20.

Adrian Hărțău

Ultima competiție internațională de culturism a anului

„Cupa libertății - memorialul Vasile Balmos"

Pentru sportivii de la secția de culturism a clubului arădean Astra competiția internațională Cupa Libertății organizată la Timișoara de clubul sportiv „Florin Teodorescu" a reprezentat ultima provocare a anului. După un sezon competițional încărcat antrenorul Mihai Dehelean și-a mai încordat o dată mușchii pe scena sălii „Olimpia". Nu fără folos și nici fără a impresiona juriul după cum o demonstrează cele șase distincții cucerite de echipa

formată din cinci sportivi. Astfel, la categoria 85 kg Peserico Denis a obținut locul trei. La cea mai disputată categorie, plus 90 kg, arădenii au obținut chiar două premii: locul I prin Dalgrande Gratiano și trei prin Dușan Fabian.

De altminteri Dușan a cucerit și premiul special pentru programul liber ales. La categoria master peste 50 ani titratul culturist Kantor Eugen a obținut locul doi.

Doru Sava

Cupa Trandafirul și-a desemnat câștigătorii

Sala de jocuri sportive, fostă F.Z. a găzduit meciurile de fotbal din cadrul Cupei Trandafirul, în organizarea Partidului Democrat, filiala locală. Trofeul a fost revendicat în acest an de echipa Cristi D (3-2 în finală). Locurile 2 și 3 ale ediției prezente, cu numărul nouă, au fost ocupate de Casa Luminii respectiv de Ceala. Golgeter al competiției a devenit Sebastian Șimon iar cel mai bun portar, Dan Țapoș. De asemenea, a fost premiată formația CDZ pentru fair-play-ul manifestat.

A. Hărțău

Cel mai bun sportiv al C.S. UTA este Lucian Cioară

Ieri au fost desemnați sportivii anului 2003 la C.S. UTA. Grație locurilor III ocupate la C.N. de seniori și mai ales a participării la „mondialele" de slalom nautic, supremația a revenit kaiacistului Lucian Cioară. Pe următoarele poziții s-au situat, pe baza unor rezultate fruntașe repurtate la Campionate Naționale, în ordine, Călin Ardelean, Flavius Bulmoagă (locul 2), Sebastian Buzău (3), Daniel Ștefan (4), Daniel Daniel (5) - toți kaiac, Dalin Istrate (6), Marius Copil (7) - tenis de câmp, Tiberiu Demeter (8) - tir, Alexandru Ardelean (9) și Nicolae Lauric (10) - kaiac. Festivitatea de premiere va fi condusă de președintele clubului, Cornel Pantea, fiind programată în ziua de joi, 11 decembrie, în incinta bazei nautice Hellas.

A. Hărțău

In memoriam

Ing. Mircea M. Manolescu (1938-2003)

S-a stins din viață președintele Comisiei Centrale pentru studii și probleme din Federația Română de șah, Mircea Mihai Manolescu. Fiu al meleagurilor arădene, născut la Arad în 9 iunie 1938, s-a stins din viață la vârsta de 65 de ani. Colonelul inginer de Radiocomunicații în aviație s-a mutat de ani buni la București unde și-a desfășurat activitatea profesională și cea șahistă.

Organizator entuziast și perseverent, maestru al sportului la compoziție șahistă (1982) și maestru F.I.D.E. (1992), președinte al Comisiei centrale pentru studii și probleme din Federația Română de Șah, căpitan și component al echipei României la campionatele mondiale de compoziție șahistă, redactor-șef la „Buletinul Problemistic", membru în Comisia permanentă pentru compoziție șahistă a F.I.D.E.

Sub conducerea sa, echipa țării noastre s-a situat în primele 10 locuri la campionatele mondiale din 2001. În 1966 a creat o temă specifică care-i poartă numele și este trecută în nomenclatorul oficial de profil. Multe din creațiile lui au fost selecționate în albumele F.I.D.E. Campion național la diferite secții problemistice, de multe ori a ocupat locul 6-7 la Campionatul mondial de compoziție șahistă din 1996-2000. La împlinirea vârstei de 60 de ani a fost omagiat prin organizarea unui concurs internațional de compoziție.

În 1998 a publicat singura lui carte de șah „Probleme de șah", în care a selectat 225 de probleme.

Prof. Ghe. Telbis
maestru al sportului

Disponibilizații din agricultură cresc rata șomajului

Este cunoscut faptul că spre final de an, odată cu venirea sezonului rece, o bună parte dintre angajații în domeniul agricol sunt disponibilizați pe perioadă determinată, în funcție de obiectul activității pe care o prestează, până la reluarea activității societăților unde își au contractele de muncă. Tocmai acest fapt a făcut ca rata șomajului pe luna noiembrie să înregistreze o ușoară creștere în județul nostru, ajungând la 4,2 la sută, față de 3,6 la sută, cât se înregistra în luna octombrie. **Alexandra Lincar**, purtător de cuvânt în cadrul Agenției Județene pentru Ocuparea Forței de Muncă Arad, ne declară: **„Cu toate că s-a înregistrat această ușoară creștere, Aradul se situează între primele județe ale țării din punct de vedere al ratei scăzute a șomajului, rata pe țară fiind la începutul lunii decembrie de 7 la sută".**

Mai adăugăm că A.J.O.F.M. Arad organizează, în această perioadă, cursuri de calificare și recalificare pentru cei recent disponibilizați, detalii privind înscrierea la aceste cursuri putând fi obținute la sediul instituției, de pe strada Gheorghe Lazăr.

Dacian Toduța

Încadrări pe posturi vacante la Poștă

Reprezentantul Prefecturii, Iacob Gavrilă, a anunțat, s-a dat drumul la încadrări pe posturile vacante în Poștă". Reamintim că una din nemulțumirile sindicaliștilor din Compania Națională de Poștă a fost legată de sistarea de angajări de personal, la nivel național fiind blocate mii de posturi. În ceea ce privește județul Arad, e vorba de circa 80 de posturi.

G. K.

Sfidând legea

Supermarketul „Profi" a sărăcit cu 1,4 miliarde de lei

Direcția de Sănătate Publică (DSP) a dispus, zilele trecute, sistarea activității supermarketului „Profi" din cartierul Aurel Vlaicu, din cauza nerespectării normelor igienico-sanitare. Măsura nu a impresionat nicidecum conducerea magazinului, care trecând peste dipozițiile DSP Arad, și-a deschis porțile pentru clienți chiar a doua zi după control.

Acest act de sfidare a legii a determinat conducerea DSP Arad să sesizeze Garda Financiară, abilitată să facă ordine în astfel de cazuri. Prin urmare, ieri dimineață, două echipe de comisari s-au deplasat la fața locului pentru verificări. Cum era de așteptat, controlul n-a fost unul de bun augur pentru supermarketul cu pretenții. Comisarii au dispus confiscarea sumei de **1,480 miliarde de lei,** reprezentând contravaloarea produselor vândute în perioada în care funcționarea unității a fost interzisă. În comparație cu confiscarea, amenda de două milioane de lei aplicată devine chiar infimă.

Sorina Ambruș

Încep să vină răspunsurile la cererile pentru acordarea ajutorului de încălzire

● *Serviciul Social a trimis peste 12.000 de scrisori*

În ultimele zile, tot mai mulți arădeni ne-au semnalat că încă nu au primit răspuns la cererile făcute către Primărie în vederea acordării ajutorului de încălzire. Ei știau că trebuie să primească acasă, prin poștă, o scrisoare prin care să fie înștiințați dacă beneficiază sau nu de ajutor de încălzire, și s-au impacientat văzând că scrisoarea nu mai ajunge. Trebuie să-i liniștim și să le spunem că răspunsurile încep să vină. Ajung mai greu, dar ajung.

Serviciul Prestații Sociale din Direcția de Dezvoltare și Asistență Comunitară a expediat încă de la sfârșitul lunii noiembrie peste 12.000 de plicuri. „Am trimis fiecărui solicitant un răspuns, așa că fiecare știe acum dacă i-a fost sau nu aprobată cererea. În plus, o înștiințare a fost trimisă și asociațiilor de proprietari, care cuprinde un tabel cu numele locatarilor care beneficiază de ajutor și suma maximă acordată. Dacă cineva constată greșeli ale datelor înscrise pe înștiințări, rugăm să ne anunțe", spune Cezar Jancă, șeful Serviciului.

Beneficiarii acestui ajutor plătesc practic mai puțin pentru încălzire. Din facturile lor de încălzire se scade suma acordată drept ajutor. În cazul în care cuantumul ajutorului e mai mare decât valoarea facturii de încălzire, aceasta e astfel plătită integral, dar - atenție - diferența de bani nu se primește, așa cum unii beneficiari ar fi tentați să creadă.

Gerlinde Knap

R. M. Esangga oferă premii de excelență studenților economiști de la Universitatea „Aurel Vlaicu"

Ieri dimineață, la sediul Senatului Universității „Aurel Vlaicu" a avut loc o conferință de presă prilejuită de acordarea de premii pentru studenți. Doamna **Mariana Nagy**, decanul Facultății de Științe Economice și domnul **Liviu Bocîi,** cancelarul general al Universității, l-au prezentat pe domnul **Romeo M. Esangga**, consultant financiar al unei întreprinderi germane de colaborare tehnică, aflat în orașul nostru grație unui parteneriat cu SIF Banat-Crișana.

Dumnealui a început să susțină, încă din 1999, un șir de conferințe la Universitatea „Aurel Vlaicu" și a întâlnit studenți sârguincioși, dornici să-și desfășoare pregătirea economică la cele mai înalte standarde.

Motivat de acest fapt cât și de dorința sa personală în promovarea și realizarea unei educații economice de înaltă calitate, a anunțat că acordă două premii de excelență pentru studenții cei mai buni pregătiți în domeniul economic. Valoarea premiului I este de 300 euro iar al premiul II - 200 euro.

Cei care reflectează la obținerea lor vor avea rezultate bune la învățătură, medie minimă peste 9,75, calități de conducător, implicare în activități comunitare, voluntariat, scrisori de recomandare de la cadre didactice, activități extracurriculare, de cercetare, un eseu care să includă obiectivele profesionale și planurile referitoare la carieră.

Foto: V. Musca

Premiile vor reveni exclusiv studenților de la Facultatea de Științe Economice din cadrul Universității „Aurel Vlaicu", absolvenți în anul acordării. Comitetul de evaluare va fi constituit din decan, două cadre didactice, un reprezentant al LSUAV. Decizia finală a comitetului trebuie să aibă aprobarea Rectorului Universității „Aurel Vlaicu" Arad.

Domnul **R.M. Esangga** sublinia că premiul I-a stabilit pe timp mai îndelungat, dumnealui continuând finanțarea și după încheierea activității sale în România.

Poșta Română oferă servicii de reîncărcare a cartelelor CONNEX prepaid

Poșta Română anunță că oferă clienților săi, prin oficiile poștale, servicii de comercializare și reîncărcare a cartelelor valorice electronice CONNEX E-Voucher.

Prin acest serviciu, cartelele CONNEX Go! și KAMARAD pot fi încărcate cu credite cuprinse între **4 USD și 25 USD, precum și cu 100 USD**. Sistemul electronic asigură încărcarea rapidă a cartelelor CONNEX (1-1,5 min.) printr-o procedură simplă și sigură.

Serviciul de reîncărcare a cartelelor telefonice CONNEX este disponibil în următoarele oficii poștale de pe raza județului Arad:

- Arad 1, Arad 3 și Lipova

Poșta Română intenționează să extindă rețeaua de oficii poștale, care prestează servicii de reîncărcare electronică a cartelelor CONNEX și în alte orașe mari din țară, precum și în stațiunile turistice.

AGENȚII DE PUBLICITATE
ale ziarului ADEVĂRUL în județul ARAD

SEBIȘ
Radio „21" Sebiș
Parcul Libertății 1 A
Tel/Fax 311.067

LIPOVA
S.C. ELCOTRANS S.R.L. Lipova
Str. Bălcescu 16,
Telefon 563.180 Fax 563.091
Program 7,30-15,30

INEU
Primăria orașului Ineu
agent publicitar Carmen Țole
Program 8,00 - 15,00
Telefon 0744.690.446

NĂDLAC
„GYURIAN"
agent publicitar Gyurian Bohuslav
str. Griviței Nr.76
Telefon 0723.588.439
Program non-stop

CHIȘINEU CRIȘ
Primăria orașului Chișineu Criș
Agent publicitar Mihaela Brândaș
Program 8,00 - 15,00
Telefon 520.098 0723.357.013

SÂNTANA
Bibliotecă
Agent publicitar Al. Victoria
Program 8,00 - 15,00
Telefon 462471

GURAHONȚ
Primăria Gurahonț
Gelu Ranoiu 18, Telefon 316.070
Agent publicitar Alexandru Herlău
Program 9,00 - 15,00

PÂNCOTA
S.C. ELIDOR
Str. T. Vladimirescu, nr. 34
Agent publicitar Cristina Mihăicuța
Program 8,00 - 15,00
Telefon 466.213

CURTICI
Str. Vasile Goldiș nr. 1 (Magazinul HOBBYLAND)
Program 9,00 - 18,00

SOMOȘCHEȘ
Agent publicitar înv. Ioan Nagy
Telefon: 328.093, 0740.164.917

ȘIRIA
„La căfana lu' Lae" (fostul cinematograf)
Agent publicitar Ciobanu Carmen
Orar 7,00 - 0,00
Telefon 531.367

VÂRFURILE - MĂGULICEA
Agent publicitar Sida Voicu
Telefon 318.442

ANUNȚURILE se primesc în regim de urgență și pot să apară în ziarul ADEVĂRUL de a doua zi. Telefon 280.904

Anunț publicitar

Unitatea Militară 01191, cod fiscal 3861900, cu sediul în Lipova, str. Detașamentul Păuliș nr. 11, județul Arad, tel. 0257-563.094, 563.095, fax 0257-562.515, solicită oferte pentru achiziția publică a următoarelor produse:

Denumirea produselor	Cod CPSA
Carne de porc proaspătă	1511.13
Pate de ficat	1513.12
Cârnat de porc	1513.12
Cremwurști	1513.12
Salam de vară	1513.12
Șuncă presată	1513.12
Brânză telemea maturată (de oaie și vacă)	1551.40
Brânză topită fără adaosuri	1551.40
Cașcaval	1551.40
Pâine albă	1581.11
Apă minerală carbogazoasă	1598.11

Documentația standard se poate obține de la sediul autorității contractante U.M. 01191, contracost la prețul de 100.000 lei începând cu data de 10.12.2003, în baza solicitării scrise din partea ofertantului.

Deschiderea în sesiune publică a ofertelor primite va avea loc la sediul autorității contractante U.M. 01191 Lipova, în data de 19.12.2003. Contestațiile se depun la sediul unității.

Criteriul utilizat pentru atribuirea contractului: prețul cel mai scăzut. Data limită de depunere a ofertelor este 19.12.2003, ora 8,00. Informații suplimentare la tel. 0257-563.094, 563.095, int. 128.

(4044462)

Cum faci rost de BANI pentru CASĂ?

Cumpără ghidul
DACĂ VREAU o locuinţă POT prin credit
care-ţi oferă toate soluţiile pentru finanţarea locuinţei tale

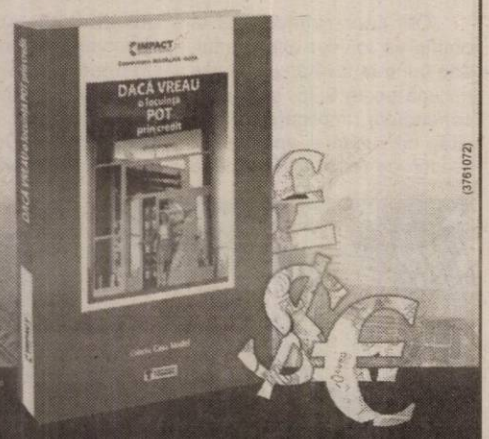

(3761072)

Cartea se găseşte în librăriile din toată ţara.

Relaţii suplimentare la sediul IMPACT S.A.
Bvd. Expoziţiei nr.1; sector 1; Bucureşti;
tel: **021 - 224.23.81, www.impactsa.ro**

Cei 3 magici **au puteri magice** la ofertă magică

Mondeo **Hipnotic** reducere 1275 euro
Focus **Pocus** Preparatus reducere 1375 euro motorină
Fiesta **Sesame** reducere 731 euro

Vino să trăieşti magia Ford. Acum modelele noastre au puteri magice. Ford**Mondeo** te hipnotizează cu un pachet de opţionale gratuit, Focus**Pocus** scoate un discount din joben iar Ford**Fiesta** are un aer magic conditionat inclus în preţ. Te aşteptăm în showroom-ul nostru pentru o demonstraţie de magie. Vii singur sau te hipnotizăm?

Auto Technic 0257.34.88.94

Ford

(c.625/2003)

Poly Bag Romania SRL *Produce şi comercializează*

- **pungi de congelator**
  - preţuri avantajoase pentru distribuitori
- **saci polietilenă**
  - dimensiuni la cerere
- **folie polietilenă**
  - lăţimi 300-900 mm; grosimi 0,002-0,150 mm
- **plase personalizate**
  - transparente, color, imprimante
- **Nou!** ★ **folie strech**

PREŢURI PROMOŢIONALE

Angajăm agent comercial
Arad, str. Câmpul Liniştii 1 (incinta Romania Combi)
tel-fax: 0257-275.787 / 206.444 - www.polybag.ro

(4044448)

Cristhmas Party la Casa Jelen.
rezervări la tel:
0257-283-329 sau 0721-364-988

(c.305/2003)

Oferiţi o surpriză plăcută angajaţilor dvs. prin petrecerile de Crăciun organizate într-un climat occidental!

INTERBRANDS **Marketing & Distribution SRL,** partener al celor mai mari producatori de bunuri de larg consum din lume, cum ar fi: **British American Tobacco, Procter&Gamble, Nestle, Gillette, Flit, Kotanyi,** te invita sa te alaturi echipei sale din **ARAD** in functia de:

Reprezentant Vanzari
- (sistem pre-selling) -

Daca...
- Ai excelente abilitati de comunicare si negociere
- Ai initiativa, esti orientat catre rezultate
- Ai puternica atitudine etica si integritate
- Ai studii medii
- Ai permis conducere categoria B

...Atunci trimite-ti CV-ul si o scrisoare de intentie, pana in data de **15.12.2003**, la: ***INTERBRANDS*** **Marketing&Distribution - str Feleacului nr 1, Arad, fax: 0257/27.06.27,**
sau e-mail: dana.barbu@interbrands.ro
Toate aplicatiile sunt strict confidentiale.
Numai candidatii selectati vor fi contactati.

(3761416)

Anunţ de achiziţie publică prin procedura „Licitaţie deschisă fără preselecţie"

1. Persoana juridică achizitoare şi organizatorul licitaţiei
Penitenciarul de Maximă Siguranţă Arad, cod fiscal 3678181, Arad, str. Vânători F. N., telefon 212.661, fax 280.584

2. a) Procedura aplicată: „Licitaţie deschisă fără preselecţie".
b) Tipul contractului: contractul cuprinde achiziţia de **„Concentrate proteice"**

3. a) Livrarea produselor se va face la sediul Penitenciarului de Maximă Siguranţă Arad
b) Se vor contracta **„Furaj combinat de găini"** în cantitate de **31.000 kg**, **„P. V. M. purcei"** în cantitate de **15.000 kg** **„P. V. M. proc gras"** în cantitate de **50.000 kg**, **„P. V. M. câini"** în cantitate de **1.500 kg** şi **„Furaj combinat prestarter pentru purcei"** în cantitate de **7.500 kg**, cod **CPSA1571.10.**
c) Ofertele se depun pentru întreaga cantitate solicitată.

4. Durata contractului va fi de12 luni

5. Documentele licitaţiei se pot procura de la sediul unităţii
- Costul documentaţiei este de 150.000 lei
- Data limită pentru solicitarea de clarificări suplimentare este de **05.01.2004**

6. Data limită pentru depunerea ofertelor este de **08.01.2004, ora 12,00**
- Adresa de depunere a ofertelor: Penitenciarul de Maximă Siguranţă Arad, str. 6 Vânători, F. N., Arad, cod 2900
- Limba de redactare a ofertelor: limba română

7. Persoanele admise la deschiderea ofertelor: toţi depunătorii de oferte sau reprezentanţii împuterniciţi ai acestora
- Data, ora şi locul deschiderii ofertelor: **09.01.2004, ora 10,00**, la sediul unităţii

8. Garanţia de participare la licitaţie: **30.000.000 lei**

9. Modalitate de finanţare - bugetul de stat

10. Cerinţe minime:
- Să nu fie în nici una din situaţiile prezentate în art. 30 din O. U.G. nr. 60/2001

11. Perioada de menţinere a ofertei: pe toată perioada anului

12. Criteriul de adjudecare: oferta cu preţul cel mai mic

13. Nu s-a publicat anunţul de intenţie

14. Data transmiterii anunţului de participare către **R. A. Monitorul Oficial: 14.11.2003**.

Comandant Penitenciar Arad
Colonel Alexandru Iulian

Lia Ardelean vă urează „Sărbători fericite"

şi un călduros
„La mulţi ani!"

COMERCIALIZAM
CEL MAI BOGAT SORTIMENT
DE MOBILA

CASA DE CULTURA A SINDICATELOR
P-TA GARII NR. 6 BLOC I
TEL: 235666 FAX:306099
ORAR zilnic 9 - 17 sâmbătă 9 -13

Lia Ardelean
1993~2003

10 ANI DE ACTIVITATE

(c.326/2003)

Angajează

- Economişti
- Jurişti
- Ingineri
- Arhitecți
- Proiectanți, cu cunoştințe în Autocad
- Personal cu studii superioare cunoscători de limbi străine
- Confecționere

C.V. depus la sediul societății.

Pentru merite deosebite se acordă tichete cadou.

Teba Industries
www.tebaindustries.com

Analizele la angajare sunt suportate de societate

2900 Arad, Str. Patria, J02/2108/1994, CUI R 678561 I, tel. 004 0257 280343, fax. 004 0257 28070I, e-mail tebaindustries@rdsar.ro

(c.735/2003)

PIASTRELLE LUGOJ SRL

Importator direct Italia - Spania
vinde en-gros şi en-detail:

GRESIE pentru interior de la 155.000 LEI/mp.
GRESIE pentru exterior de la 225.000 LEI/mp.
FAIANŢĂ de la 150.000 LEI/mp.
PARCHET MELAMINAT 8 mm trafic intens.
Tapet, tavane false, robinetărie şi accesorii.
TVA inclus.

ARAD, Cl. Timişorii 50 Tel.: 287 630
Cl.Radnei 198 - 200 Tel.: 0257/ 369 133

IMAGINEA CASEI TALE!

(c.a.170/2003)

PODELE LAMINATE

MATROS 2000

în peste **25** de culori, cu folia izolantă de 3 mm GRATIS... de la **165 000** lei/mp + TVA

LAMBRIURI MDF si PVC... de la **131 000** lei/mp + TVA

Tel.:0257 / 349 888 , 0744 755 786
Arad, C. A. Vlaicu nr. 28-32
(înainte de stadionul UTA-fosta şcoală de şoferi)

(679/2003)

ASIBAN S.A.
ASIGURARE - REASIGURARE

ASIGURAREA DE CARE AVEŢI NEVOIE !

Membrii fondatori:
BCR, BRD-GSG, CEC, Banca Transilvania, SC ISAF SA

Asigurări oferite:
auto CASCO şi RCA, vehicule feroviare, de incendiu şi alte pagube la bunuri, răspundere civilă legală şi profesională, asigurări de persoane, medicale şi pentru călătorii în străinătate.

Str. Caius Iacob, bloc R, parter, Arad
Telefoane: 25 47 46, 25 46 91, 0722 62 71 86

(c.684/2003)

S.C. PRODMORO S.R.L.
importator direct

vinde la cele mai mici preţuri

- profile PVC,
- accesorii pentru tâmplărie PVC şi lemn,
- utilaje profesionale pentru confecţionarea tâmplăriei din PVC şi aluminiu.

Informaţii la tel. 228.937 sau 0724.875.341.

SOCIETATEA ASIGURĂ montajul, service-ul şi garanţia pentru toate materialele şi serviciile acordate.

(4044461)

ANTON INDUSTRIES
2900 ARAD, DN7 Km. 550 OP 8 CP 136
TEL: 00-40-57-216836
FAX: 00-40-57-216835
E-mail: antonind@rdslink.ro

S.C.Anton Industries SRL.
ANGAJEAZĂ:

- Confectionere pt. masina simpla, triplok, kett, uberderdek;
- Femei pentru sectia CALCAT - AMBALAT;
- Responsabil pentru sectia CONFECTII;
- cunostinte de limba italiana (prezinta avantaj);

(C.A.444/2003)

Informatii la tel:216 836, fax:216835sau la sediul societatii din Calea Aurel Vlaicu, nr. 291 (Zona Industriala).
Asiguram:salarii atractive, transport, bonuri de masa, decontare abonamente.

ATENŢIE AGRICULTORI!

PROD AGRO BIAN

SC PRODAGRO BIAN SRL Arad strada Bicaz nr. 6, Tel.:0257/288.306, vinde la depozitul firmei din Aradul Nou, numai în luna decembrie produse la **preţuri de sărbători**, cu reducere 10 - 12 %:

* ERBICIDE: GUARDIAN, HARNESS, PANTERA, BUCTRIL UNIVERSAL, MUSTANG, ROUNDUP, ICEDIN

* FUNGICIDE: PIATRĂ VÂNĂTĂ, FOLICUR BT, GRANIT, PATAFOL, TANGO SUPER, TOPAS

* INSECTICIDE, ACARICIDE: ACTELLIC, CARBETOX, CONFIDOR, FASTAC, PYRINEX, REGENT, RELDAN, OMITE, SINORATOX 35

* ÎNGRĂŞĂMINTE FOLIARE: POLY FEED, NITROPHOSKA

* ÎNGRĂŞĂMINTE CHIMICE COMPLEXE ŞI AZOTAT DE AMONIU

(C.A.581/2003)

Angajăm personal cu studii medii sau superioare agronomice sau veterinare.

Vindem
HÂRTIE DE ÎMPACHETAT
la sediul ziarului „ADEVĂRUL" din B-dul Revoluţiei nr. 81

Vindem uşi pentru interior
simple sau cu decupaj

Gamă variată de **Modele** Şi **Decupaje.**

Calitate germană, preţuri accesibile.

Calea Aurel Vlaicu bl. 11 (lângă alimentara STAS) Arad

Importator direct

(3761273)

Tel. 0723.307.769
0744.593.166

s.c. Compania de Transport Public S.A. Arad

organizează selecţie de oferte
în vederea achiziţiei publice de lapte de consum

(antidot pentru personalul muncitor), aprox. 35.250 litri,cod CPSA EA 1551.1.1.

Pentru informaţii suplimentare vă puteţi adresa Serviciului Contracte şi achiziţii, telefon 0257-230.400 interior 139.

Data-limită pentru depunerea ofertelor şi deschiderea acestora este 18 decembie 2003, ora 13,00. **Documentaţia pentru elaborarea şi prezentarea ofertei poate fi procurată gratuit de la sediul S. C. CTP. S. A., Calea Victoriei nr. 35b-37, Serviciul contracte şi achiziţii.**

(c. 523/2003)

EXPO ARAD INTERNAŢIONAL

Organizează

REVELION 2004!

Evenimentul anului la cele mai înalte standarde.

Rezervări la telefon 216.520.

(c.751/2003)

2004 începe la Expo Arad Internaţional!

VÂNZĂRI APARTAMENTE O CAMERA

Vând urgent garsonieră, decomandată, central, Aleea Agnita, etaj 3, mobilată, 11.500 Euro, negociabil. Telefon 0745.370.916; 256353. (26208)

VÂNZĂRI APARTAMENTE DOUĂ CAMERE

Ocazie! 2 camere, Revoluţiei, etaj I, zona Băncilor, 22.000 Eu. Telefon 213192, 0722.257.409. (26077)

Vând apartament 2 camere, parter, 70 mp, recent renovat, mobilat, 2 băi, gresie, faianţă, etc, zona Micălaca I, preţ 22.000 Eu. Telefon 263002, 234995. (26074)

Vând urgent apartament 2 camere, Micălaca, cu îmbunătăţiri, preţ 16.500 Eu, negociabil. Telefon 0742.107.871. (25986)

Vând apartament 2 camere, X14, Vlaicu, recent renovat, ocupabil imediat, etaj III, 16.200 Euro. Telefon 0722.606.527; 338544. (26146)

Vând 2 camere, T. Vladimirescu, 63 mp, decomandat, 18.000 Euro. Telefon 213192; 0722.257.409. (26077)

Vând 2 camere, Crişan, 93 mp, etaj I, bun birouri, cabinete, 26.000 Euro. Telefon 253364; 0722.257.409. (26077)

Vând apartament două camere, central, îmbunătăţit. Telefon 0722.359.674. (26175)

Vând apartament 2 camere, Vlaicu, confort I, Standard, etaj 5(8), 77 mp. Telefon 0722.606.527; 338544. (26146)

Vând apartament 2 camere, decomandate, Vlaicu, 80 mp, etaj 10, preţ 14.000 Euro fix. Telefon 0722.606.527; 0723.308.286; 338544. (26146)

Vând apartament două camere, decomandat, parter, zona 300. Telefon 259719. (26188)

Vând apartament 2 camere, casă, Miorita, preţ 10.000 Euro, accept credit. Telefon 256353. (26208)

Vând apartament central, 2 camere, decomandate, Piaţa Spitalului. Telefon 0257/233698, după ora 16. (26215)

Vând apartament 2 camere decomandate, Podgoria, etaj III. Telefon 256353. (26237)

VÂNZĂRI APARTAMENTE TREI CAMERE

Vând apartament 3 camere, Vlaicu, gresiat, faianţat, contorizat, 14.500 Eu, negociabil. Telefon 240524. (26089)

Vând apartament 3 camere, ultracentral, ultramodern, multiple îmbunătăţiri, garaj, aer condiţionat, 38.000 Eu. Telefon 0257-230303, 0722.278.658. (26107)

Vând urgent 3 camere, 125 mp, Crişan, etaj I, gaz, posibilitate garaj, 45.000 Euro. Telefon 213192; 0722.257.409. (26077)

Vând apartament 3 camere, decomandate, central, etaj 2, preţ 32.000 Euro. Telefon 256353. (26208)

VÂNZĂRI APARTAMENTE PATRU CAMERE

Vând apartament 4 camere, 200 mp, ultracentral. Telefon 338244; 0721.269.705. (25969)

Vând apartament 4 camere, Bd. Decebal, amenajat deosebit, ideal sediu firmă, suprafaţa 165 mp, garaj, parter. Informaţii telefon 0742.159.998. (26130)

VÂNZĂRI CASE

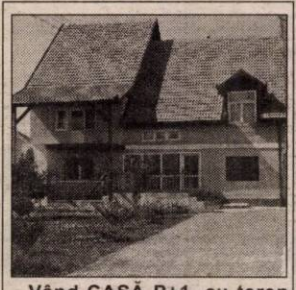

Vând CASĂ P+1, cu teren 1.000 mp. Telefon 0721.269.706, 338244. (25968)

Vând casă la cheie, stil occidental, Aradul Nou, Stan Dragu nr. 1, colţ cu Ştefan cel Mare. Telefon 0745.862.042, 287773. (25460)

Vând SĂLAŞ pe şoseaua ARAD-PECICA, 7.915 mp, preţ 65.000 Euro, negociabil. Telefon 216517. (25085)

Vând casă + 1.000 mp teren pe centura din Gai. Telefon 0744.785.497.(26078)

Vând casă mare, centru, Sântana. Telefon 213169, zilnic, orele 17-19. (26070)

Vând casă, construcţie 2003, 370 mp utili, teren 900 mp, str. Ep. Ciorogariu nr. 84, preţ 180.000 Euro. Telefon 0724.292.318. (25364)

Vând casă, construcţie 2003, 590 mp utili, teren 720 mp, str. Dorobanţilor, preţ 510.000 Euro. Telefon 0722.493.056; 257724. (25364)

Vând casă 2 camere, hol, baie, anexe, gaz, preţ negociabil, str. Şcolii nr. 13. Telefon 270820; 289422; 0745.664.885. (25006)

Vând casă veche, cu teren 1.000 mp, pe colţ, curent, apă, posibilităţi gaz, preţ 19.500 Euro. Telefon 0723.367.754. (26127)

Vând (sau schimb cu apartament 1-2 camere + diferenţă) casă 3 camere, dependinţe, curte şi grădină mare, 800 mp, gaz, apă, str. Griviţei. Telefon 252928, 251170; 0745.631.693. (25786)

Vând urgent casă, 3 camere, cărămidă, Vlaicu, Legea 112, preţ 29.000 Euro. Telefon 0722.606.527; 338544; 0723.308.286. (26146)

Vând casă în Socodor, compusă din 6 camere, coridor 10/2 m, grajd mare, dependinţe, fântână forată la 44 m, teren 3.500 mp, lângă şoseaua Chişineu Criş - Vărşand, 8.500 Euro, posibil în rate. Telefon 358123. (9994911)

Vând în Ghioroc casă nouă, modernă, netencuită, cu geamuri şi uşi, 4 camere, 2 băi, racordată la reţeaua de canalizare, cu posibilităţi de mansardare, telefon şi cablu TV, cu suprafaţă 750 mp, la şosea, preţ 35.000 Euro. Telefon 0723.340.368. (26206)

Vând casă, 3 camere, anexe, 600 mp, Micalaca, preţ negociabil. Telefon 256353; 0745.370.916. (26208)

Vând casă în Moneasa. Telefon 074.298.757. (26229)

Vând urgent casă str. Dr. Ion Raţiu, nr. 78. Telefon 265824. (26246)

VÂNZĂRI SPAŢII

Vând DOUĂ HALE PRODUCŢIE în CERMEI, 1 STAŢIE „PECO" la intrarea în TÂRNOVA şi o combină „Fortschrit". Telefon 0744.781.153; 328143, 278064.

Vând SPAŢIU COMERCIAL, str. Brezoianu nr. 2, 11.800 Euro. Telefon 0257/287572. (26216)

Vând SPAŢIU COMERCIAL 12 mp, preţ convenabil (schimb auto, închiriez). Telefon 0742.041.545. (9567076)

VÂNZĂRI TERENURI

Vând 11.000 mp zona industrială SERE - GRĂDIŞTE. Telefon 285249; 0744.603.850. (25965)

Vând teren cu construcţie, cu toate utilităţile, în Arad, zona industrială, total 24.000 mp, preţ informativ 16 Euro/mp. Telefon 0744.206.167. (26064)

Vând loc de casă, 1.000 mp, front stradal 30 m, fără utilităţi, Aradul Nou, preţ 15.000 Euro, negociabil. Telefon 0723.367.754. (26127)

VÂNZĂRI AUTO

Vând Opel Vectra C Elegance, jenţi 16" aluminiu, 33.000 km, 16.900 Euro, negociabil. Telefon 0722.343.753. (25866)

Vând Dacia Papuc, an 1987, CIV, numere noi, 1.200 Euro. Telefon 0744.133.095. (26158)

Vând Cielo, 1998, stare foarte bună, toate dotările. Telefon 276466; 0788.397.414. (25904)

Vând Ford Orion, an 1991, numere noi, impecabil, 1,8 Diesel, 3.800 Euro. Telefon 0723.045.296. (25937)

(Continuare în pagina 13) ➔

ABONEAZĂ-TE la ADEVĂRUL

Pentru luna **ianuarie** prețul abonamentului este de **80.000 lei.**

Pentru abonați ziarul costă doar **3100** lei

SE POT FACE ABONAMENTE și pe trei luni, șase luni și un an *abonații nefiind afectați de majorările de preț ulterioare.*

Cititorii care doresc să se aboneze la cotidianul ADEVĂRUL și întâmpină dificultăți în contractarea abonamentelor sunt rugați să sune zilnic între orele 8-16 la Oficiul Județean de Poștă Arad (tel. 230.850) sau la redacția ziarului nostru (tel. 281.797)

(Urmare din pagina 12)

Vând Fiat Ducato 2,5 TD, 1997, 8+1, 7.500 Eu; Nissan Terrano 2,7 TD, 7.100 Eu. Telefon 0724.249.849. (25752)

Vând Peugeot 406, 1996 TD 1,9, stare foarte bună, 7.900 Eu, negociabil. Telefon 0744.524.847, 350159. (25992)

Vând Dacia 1310 Break, 1.400 Eu, negociabil. Telefon 253789, 0722.343.705. (26082)

Vând Dacia 1310L, an 2000 GPL, întreținută, preț 2.600 Eu. Telefon 0723.045.296. (26079)

Vând Dacia 1300, numere noi, VT 2005, asigurare, foarte bună, 550 Eu. Telefon 0723.045.296. (26079)

Vând Dacia Papuc 1304, an 1998, acoperit fibră. Telefon 0744.579.635. (c.c.)

Vând Dacia avariată, cu talon, verificare tehnică septembrie 2003, pentru piese (sau reparație), preț 200 Euro, negociabil. Telefon 251669, între orele 16-18. (26148)

Vând Mercedes C 220 CDI, fabricat august 2003, unic proprietar, 37.000 km, preț 21.500 Euro sau schimb cu apartament 3-4 camere, zonă bună. Telefon 0722.344.817. (26127)

Vând combină Claas Columbus, masa 1,8 m, pornire la cheie, anvelope și curele schimbate recent, stare foarte bună de funcționare, preț 2.100 Euro, negociabil. Telefon 0257/204909, int. 191. (26164)

Vând Dacia 1310, fabricație 1988, stare perfectă, 900 Euro, negociabil. Telefon 0742.076.822. (26172)

Vând Volkswagen Polo, an fabricație 1997, SDI, preț 6.200 Euro. Informații la telefon 0723.869.569. (26180)

Vând Dacia 1310 Berlină, an fabricație 2003 și Opel Vectra, an fabricație 1992, benzină. Informații telefon 0740.042.351. (9567073)

Vând Dacia 1310, 2003, albă, 1.000 km. Telefon 0745.117.849. (26193)

Vând VW Polo Fox, 3 uși, an 1992, 1400 cmc, Diesel, înmatriculat, preț 2.600 Euro, negociabil. Telefon 0740.073.324. (26187)

Vând Volvo 340 Diesel, 1600 cmc, an 1986, înmatriculat, 2.000 Euro. Telefon 0740.073.324. (26187)

Vând Dacia, an 1998, 2.000 Euro. Telefon 0723.955.816. (26200)

Vând tractor DT 1010, stare foarte bună, an fabricație 1996 + 1 tractor piese schimb. Telefon 0745.412.083. (9994912)

Vând VW Golf, an 1998, benzină 1.800, înmatriculat, clima, 4 geamuri electrice, stare bună, preț 7.300 Euro. Telefon 0722.655.324. (0354502)

Vând motor, planetare Opel Vectra 2000 cmc, punte spate și alte componente din dezmembrare. Telefon 0257/271841; 0744.279.766. (26205)

Vând motor Lada 1200, set nou. Telefon 326224. (9566984)

Vând Volkswagen Golf 1,6, motor Diesel, an fabricație 1987, neînmatriculat. Telefon 0740.857.946. (9567074)

Vând Dacia 1300 Break, an 1995, preț 1.400 Euro, negociabil. Informații telefon 212478, după ora 18. (25897)

Vând Ford Sierra 2,3 Diesel an fabricație 1986 neânmatriculat. Telefon 0745.909.573. (26234)

Vând Dacia perfectă, 400 EU negociabil. Telefon 0766.741.323. (26243)

Ocazie! Vând Vectra Berlină Diesel 2000, argintiu, clima + toate dotările, 9.700 EU. Telefon 0722.528.181. (0354509)

Vând Opel Astra Sedan 2.0 DTI 2000 argintiu, clima + toate dotările, impecabil, 9.500 EU. Telefon 0722.528.181. (0354509)

VÂNZĂRI ELECTRO

Vând CONGELATOR, COMBINĂ FRIGORIFICĂ și FRIGIDER, foarte ieftin și garanție. Telefon 275277. (26082)

Vând TV COLOR, MAȘINĂ AUTOMATĂ DE SPĂLAT, foarte ieftin și garanție. Telefon 275277. (26082)

Vând TELEVIZOARE COLOR. Cele mai mici prețuri! Garanție 1 an. Telefon 287404. (26244)

Vând TELEVIZOARE COLOR: PHILIPS 66 cm, mini -CD SONY recorder, video-PHILIPS, amplificator 2x20W, boxe-SANYO; CD PLAYER, combină muzicală, toate în garanție; monitor 17 țoli-OSD, imprimantă XEROX. Telefon 274118. (26089)

Vând mașină automată BAUCNET 1200 rot./min. cu uscător, garanție. Telefon 274118. (26089)

Vindem CASE MARCAT FISCALE, CONSUMABILE, CÂNTARE ELECTRONICE. Telefon 211211, 281188. (c.)

Vindem CASE de MARCAT FISCALE, CÂNTARE ELECTRONICE și CONSUMABILE, str. I. L. Caragiale nr. 22. Telefon 272727, 282829. (25412)

Vând la prețuri bune TELEVIZOARE COLOR, MAȘINI SPĂLAT AUTOMATE, CONGELATOARE, LĂZI și COMBINE frigorifice. Ofer garanție. Calea Radnei 153. Telefon 274600. (25085)

Vând ladă frigorifică germană, 350 litri, 100 Euro. Telefon 282925. (26173)

Vând ieftin TELEVIZOARE COLOR, diferite diagonale, telecomandă, garanție. Telefon 338090. (26209)

VÂNZĂRI DIVERSE

Vând 2 telefoane mobile SAMSUNG C100 (155 Euro), NOKIA 350 I (125 Euro) și un ERICSSON R 520 M (50 Euro), stare foarte bună. Telefon 0744.684.444.

Vând PLASĂ GARD ZINCATĂ - 25.000 lei/kg, toate dimensiunile, CUIE - 20.000 lei/kg, PLASĂ RABITZ, 39.000 lei/kg, toată gama de SÂRME, str. VRABIEI 4. Telefon 289997; 0744.289.997; 0721.474.980. (25532)

Vând LEMNE FOC, NISIP, BALAST, asigur transport la domiciliul clientului. Telefon 241278; 0745.036.298. (25026)

Vând COTURI și BURLANE FUM 35.000 lei/buc.; TABLĂ DECAPATĂ 1x1000x2000 mm - 400.000 lei/coală, str. Vrabiei, nr. 4. Telefon 289997; 0744.289.997; 0721.474.980. (25532)

Vând făină BL 55, calitate foarte bună. Telefon 286378, 0788.427.105. (26099)

Vând jocuri PS 2, 2 măsuțe sticlă, teracotă antică. Telefon 0788.500.555. (25894)

Vând BOLȚARI, calitatea I, 14 modele, prețuri negociabile. Telefon 0745.634.885. (10076)

Vând LEMNE FOC, NISIP, BALAST, la domiciliu. Telefon 214415, fostul 277027. (26077)

Vând POMI FRUCTIFERI și ORNAMENTALI, pepiniera DOROBANȚI, ing. CAZAN GLIGOR. Telefon 535001; 0744.519.481. (25851)

Vând LEMNE FOC, esență tare, transport la domiciliu. Telefon 253270. (25920)

Vând instalație muls vaci, la 220 și 380 volți. Telefon 0744.989.775. (9994954)

Vindem TERMOTECI noi, INSTALAȚII ÎNCĂLZIRE complete, rate, avans zero. Telefon 0740.848.239. (25665)

Vând COLȚARE, CANAPELE, FOTOLII. Telefon 0257-286089. (25887)

Vând ȚUICĂ PRUNE 52°. Telefon 286742. (25771)

Vând TERACOTE NOI, culori și modele deosebite, toate ACCESORIILE. Magazin în incinta INTERNATIONAL TRANSPORT, lângă STADIONUL UTA, prețuri de la 3.600.000 cu TVA. Telefon 0742.063.919. (9567068)

Vând LEMNE FOC, NISIP, BALAST, la domiciliu. Telefon 214428, 0721.825.558. (26100)

Vând aparat de sudură trifazic - schutzgas - de mare putere pentru confecții metalice. Telefon 243424, după ora 16. (26085)

Vând 10 PORCI, la domiciliul clientului. Telefon 217451; 0722.417.397. (26084)

Vând BOLȚARI VIBROPRESAȚI, 300x250x200, 11.500 lei/buc., mc - 770.000. Telefon 0257 - 281491, 0722.381.750. (25177, 178)

Vând FURAJE GRANULATE, import UNGARIA, la prețuri fără concurență. Telefon 253589. (c. 544)

Vând viței grași și iapă 8 ani. Păuliș nr. 501, telefon 388055; 0742.032.944. (26068)

Vând baloți paie de grâu și vier Metis Landras cu Marele Alb. Informații telefon 348362. (0354501)

Vând instant FEG pe gaz. Telefon 0257/265022. (26141)

Vând garaj, str. Banu Mărăcine, spatele bazinului înot, 3.900 Euro. Telefon 0744.784.910. (26145)

Vând 4 porci grași, Bujac, str. Marnei nr. 51. Telefon 274558. (0354507)

Vindem TERMOTECĂ la curent, pentru încălzire centrală. Telefon 464185.

Vând cățel Ciobănesc Românesc (Mioritic), preț negociabil. Telefon 358309. (9994913)

Vând orzoaică, cumpăr ovăz, vând injectoare pe combustibil lichid, cântare de 500 kg. Informații telefon 466155. (9994322)

Vând porci de carne, pentru Crăciun, rasa Landrace, de la 40-90 kg, sub prețul pieței. Informații telefon 466155. (9994322)

Vând 18 bucăți capre gestante. Informații telefon 373409, seara. (26207)

Vând în Ineu porci, 100-130 kg. Telefon 512437. (9566983)

Vând 2 uși simple și 3 ferestre duble. Telefon 231833. (26220)

Vând 4 porci grași, preț avantajos, Arad - Grădiște. Telefon 218106. (26144)

Vând 3 purcei. Telefon 0257 - 245012; 0745.265.136. (0354512)

CUMPĂRĂRI TERENURI, IMOBILIARE

Cumpăr apartament 3-4 camere, chiar cu probleme financiare; sunt persoană fizică. Telefon 0742.147.223; 0722.308.400. (25852)

Cumpăr terenuri extravilane în Arad și țară. Telefon 0723.252.374; 0257/230869. (18220)

Cumpăr teren intravilan în podgoria Aradului. Telefon 212698. (26162)

Cumpăr apartament 2-3 camere, plata pe loc! Telefon 277788; 0722.698.868. (26138)

CUMPĂRĂRI AUTO

Cumpăr VW Passat, neînmatriculat, pentru piese, preferabil Diesel, ofer 300 - 400 $. Telefon 273965, 0721.838.968. (9995630)

Cumpăr Dacia 1310, cu numere noi, din 1984, 1996, cu probleme (pod pedalier, segmentare), ofer 7-18 milioane. Telefon 0723.045.296. (26079)

CUMPĂRĂRI ELECTRO

Cumpăr congelator, ladă, combină frigorifică, ofer 1.500.000, prețuri discutabile. Telefon 273965; 0721.838.968. (9995630)

CUMPĂRĂRI DIVERSE

Cumpăr GRÂU în zona SÂNTANA-ȘIMAND. Informații telefon 0744.759.392. (9994951)

Cumpăr grâu panificație, 7.200 lei/ kg, negociabil. Telefon 531570. (26076)

Cumpăr butelie aragaz, ofer 400.000 lei. Telefon 270794. (25764)

Cumpăr moloz - resturi din demolări, mai mult piatră, cărămidă. Telefon 0722.891.231. (26071)

Cumpăr tulpină nuc. Ofer 3.500.000-4.000.000 lei/mc. Telefon 0724.673.071. (26195)

Cumpăr mobilă veche, lucruri vechi, tablouri, proțelanuri, ceasuri vechi, cu plata pe loc. Telefon 0744.203.945. (25998)

LOCURI DE MUNCĂ

Angajez 2 VÂNZĂTOARE ALIMENTARA NON-STOP, rude sau cunoștințe - PRELUARE GESTIUNE. Telefon 0788.600.451. (15716)

SC EURO STIL SRL angajează MONTATORI MOBILĂ. Informații telefon 270930. (25989)

FABRICĂ ÎNCĂLȚĂMINTE angajează ȘEF SECȚIE SUBȚIAT - ȘTAMPILAT, cu multă experiență. Rugăm să sune doar persoanele corespunzătoare. Telefon 272240. (25902)

SC STOEHR ROM SRL, FILATURA DE LÂNĂ PIEPTĂNATĂ, cu capital german, având sediul în ȘIMLEUL-SILVANIEI, județul SĂLAJ, angajează INGINER TEXTILIST, FILATOR, în vederea controlului calității și producției. CERINȚĂ OBLIGATORIE: nivel bun de cunoaștere a limbii engleze. Relații la telefon 0260/678529 (luni - vineri, orele 17-18). CV fax 0260/678173 sau mail l.berea@stoehr.ro (f. 3761370)

SC angajează pentru GALȘA: CTC-istă, CONFECȚIONERE cu experiență, salar 5.000.000-6.000.000, bonuri masă, decontare abonament. Telefon 0257-531668, 531322. (26107)

Angajăm SPĂLĂTORI AUTO. Informații la telefon 227056; 275650. (0354506)

Angajăm DACTILOGRAFĂ. Telefon 0788.452.944. (26155)

SC angajează 10 persoane tinere și MUNCITORI NECALIFICAȚI. Se oferă: salar 5.600.000 lei, carte muncă. Telefon 218757. (26190)

LICEUL PEDAGOGIC ARAD organizează concurs pentru ocuparea postului de PORTAR, pe perioadă determinată. Informații telefon 281533. (26194)

Caut DOAMNĂ care să îngrijească BOLNAVĂ LOCOMOTORIE. Ofer cazare, masă, salariu 5.500.000 lei. Telefon 214517. (26231)

Caut 2 fete pentru lucru în GERMANIA. Condiții: să cunoască puțin germana sau limba turcească fără probleme în pașaport. Relații la telefon 0742.304.095. (26232)

SC angajează FEMEI pentru FELIAT PÂINE. Telefon 0257 - 289162. (0354508)

SC angajează VÂNZĂTOARE PÂINE la brutărie. Telefon 289162. (0354508)

SC ATLASSIB SRL angajează AGENT DE TURISM: experiență în activitatea de birou sau absolvent promoția 2003 (specializarea turism-servicii constituie avantaj) domiciliul în Arad sau împrejurimi, cunoștințe operare calculator, permis de conducere, telefon. Relații la telefon 0269 - 224298 sau 0269 - 231012 int. 391, 323 sau la sediul Agenției ATLASSIB din Arad, de pe str. 6 Vânători, nr. 2. (26238)

PRESTĂRI SERVICII

SILDOR PROD.
Reparații montaj, FRIGORIFICE și AER CONDIȚIONAT. Vânzări VITRINE, RAFTURI și CAMERE FRIGORIFICE, NOI. Telefon 0257-349121, 0257-270622. (c. 32)

ȘCOALA ȘOFERI „VÂRTACI" începe seria Crăciunului. Telefon 246527, 0721.477.552; www.scoalavartaci.tripod.com (25636)

Școala șoferi CUSTOM, înscrie pentru DECEMBRIE, cele mai mici tarife. Telefon 254196. Vă dorim SĂRBĂTORI FERICITE! (25239)

Execut STRĂPUNGERI BETON pentru hote, uși balcon, bolți. Telefon 0740.212.750. (25601)

Școala IRIMIA înscrie pentru toate categoriile. Telefon 286602; 0744.183.885. (26021)

Renovări interioare, ZUGRĂVELI, gresieri, AMENAJĂRI RIGIPS. Telefon 277353; 0744.909.535. (26143)

ZUGRĂVIM, GLETUIM, RIGIPSURI, faianțăm, PARCHETĂM, vopsim, fără alcool. Telefon 0724.294.692. (26183)

Executăm ZUGRĂVELI, GRESIERI, FAIANȚĂRI, RIGIPS, PARCHET laminat, INSTALAȚII sanitare. Telefon 0744.206.599. (26189)

DIVERSE

Pierdut POȘETĂ, zona McDONALD'S. Ofer RECOMPENSĂ! Telefon 0722.536.600; 234192.

Rugăm persoana care, din greșeală, a luat plicul cu toate fotografiile decedaților din ziarul de vineri, 28 noiembrie 2003, să-l restituie la MICA PUBLICITATE.

Convocator. Adunarea Generală Extraordinară a Acționarilor Societății comerciale „SABINA & CO" SA se convoacă pentru data de 23.12.2003, ora 9, la sediul social al societății din Arad, str. Penes Curcanul, nr. 7, cu următoarea: Ordine de zi: 1. Analiza situației economico-financiare a societății pe trimestrul IV pe 2003; 2. Diverse. (26230)

(Continuare în pagina 14)

Tipografia **Mediagraf**

Execută prompt, de calitate și la prețuri deosebit de avantajoase

Agende și calendare 2004 • *Registre, imprimate pliante, afișe* • *Ziare, reviste, cărți,sonete, invitații de nuntă,cărți de vizită*

Informații și comenzi zilnic între orele 8-14 la sediul din str. Feleacului F.N. (lângă Complexul Jackson) sau la tel. 250.902; fax 250.920.

NOSFERATUM S.r.l. 20% reducere pensionari SERVICII FUNERARE COMPLETE certificat ISO 9001:2000 Arad, str. GHIBA BIRTA nr. 26 Tel. 0257/270.437;0744/554.874

(Urmare din pagina 13)

„LINZ AUSTRIA" colecționează mașini de cusut vechi, originale, mărcile: Singer, Zingher Naumann, Grizner, Paff, Opel, Kaiser. Se oferă: 24.000-46.000 Eu. Telefon 0744.959.278 zilnic, 9-18. (26004)

OFER VALUTĂ în condiții avantajoase, cu rezolvare rapidă. Telefon 0740.709.227. (26103)

SC AGROMANIA SERVICII SRL, titular al proiectului - Hală depozitare legume - extindere fermă legumicolă, comuna Macea, județul Arad, anunță publicul interesat asupra depunerii solicitării de obținere a acordului de mediu. Informațiile privind potențialul impact asupra mediului pot fi consultate la sediul APM Arad, B-dul Dragalina 16, în zilele de marți și joi, între orele 8-12. Observațiile se primesc zilnic la sediul APM Arad. (26192)

PREZICĂTOARE

Descântecele în postul Crăciunului sunt cele mai puternice. Sunt Alexandru din Viena, aduc mii de mulumiri celebrei MARIA.

Am fost despărțit de soție 5 ani, eram un om distrus, am umblat prin mănăstiri, am ținut post, tot în zadar. MARIA mi-a adus soția acasă, de la prima ședință, mi-a redat pacea și liniștea în familie. Este tămăduitoare serioasă cu rezultate garantate. Telefon 368624, 0744.960.025. (25980)

Sunt Corina din Lipova, mii de mulțumiri doamnei AURELIA ARDELEANCA din Arad, cu puterile sale miraculoase mi-a adus iubitul înapoi. Telefon 255414; 0723.924.535. (26235)

Lucia, din Arad. Mii de mulțumiri tămăduitoarei MARGARETA că mi-a scăpat soțul de alcoolism și impotență. Telefon 0724.979.935. (25973)

Binecunoscuta tămăduitoare, VALENTINA, este cunoscută în țară, mare făcătoare de bine prin puterile sale inegalabile. Vă ajută în DRAGOSTE, în AFACERI. Vindecă BOLI venite prin prisma farmecelor, dăruiește TALISMAN de noroc. Rezultate garantate, este o vrăjitoare autorizată. Telefon 0257-231258; 0742.670.581; 0721.564.457. (26083)

În atenția cititorilor, VALERIA ZENA, prezentă cu DESCÂNTECE și LEACURI pentru POSTUL CRĂCIUNULUI, desface de la prima ședință FARMECE, BLESTEME, beția, cununii legate, scoate argintul viu, aduce persoana iubită înapoi și multe altele. Sunați, maximă seriozitate. Telefon 0257-262935; 0744.288.220. (26087)

Doctor stomatolog, 40 ani, din Arad. Aduc mii de mulțumiri doamnei TAMARA, nu am fost niciodată căsătorită, orice bărbat se îndepărta de mine. TAMARA mi-a dezlegat cununia de la prima ședință. Acum sunt căsătorită, fericită, totul cu ajutorul TAMAREI. Apelați cu încredere. Telefon 0257/368624; 0723.421.156. (25981)

TURISM

TRANSPORT SĂPTĂMÂNAL în ITALIA sau AUSTRIA, 2 persoane (confort). Telefon 277788; 0722.698.868. (26138)

ÎNCHIRIERI

Oferim spre închiriere SPAȚII COMERCIALE pentru: MAGAZINE, DEPOZITE, PRODUCȚIE. Telefon 281036. (c. 48)

Ofer pentru închiriere SPAȚII COMERCIALE, str. Crișan. Telefon 0721.599.721. (26083)

Caut 1-2 fete pentru chirie, pe Calea Romanilor, nr. 34, bloc A2-1, scara A, ap. 3. Telefon 0257/283161. (26149)

Ofer închiriere apartament două camere, mobilat, contorizat, Romanilor. Telefon 256436. (26096)

Închiriez (ofer) garsonieră, str. Patria, 1.300.000 lei + garanție. Telefon 0721.628.975. (26115)

Închiriez (ofer) SPAȚIU COMERCIAL, pe B-dul Revoluției, 120 mp. Telefon 0744.577.050. (26163)

Închiriez apartament 2-3 camere, mobilat, 85 Euro. Telefon 0723.308.286; 338544. (26146)

Închiriez (ofer) apartament de lux, ultramodern, mobilat, termopan, aer condiționat, pe B-dul Revoluției. Telefon 0745.619.680; 0257/212447. (26140)

Închiriez garsonieră, confort 3, lângă IMAR, mobilată, 40 Euro. Telefon 0723.308.286; 338544. (26146)

Dau în chirie apartament 2 camere, mobilat, zona Podgoria. Telefon 416266. (26199)

Ofer închiriere apartament 1 cameră, central, contorizat. Telefon 234321. (26223)

Închiriez (ofer) apartament 2 camere mobilate, Vlaicu, 80 EU. Telefon 0740.132.050. (26225)

Închiriez apartament 2 camere Vlaicu confort 1, contorizat, mobilat, 100 EU/lună negociabil. Telefon 244812. (0354510)

PIERDERI

Pierdut carnet de student, legitimație de transport, eliberate de Universitatea Aurel Vlaicu, Facultatea de Teologie, pe numele Danciu Ariana Alexandra. Le declar nule. (26169)

Pierdut clește plombat contori nr. 273, aparținând SC ELECTRICA SA, SDEE Arad. Îl declar nul. (26184)

S.C. LIBELULA PROD-IMPEX SRL ARAD declară nul monetarul cu seria AR ibb de la nr. 3374951 până la nr. 3375000. (26211)

† DECESE †

Cu mare durere în suflet anunț moartea fulgerătoare, la numai 45 ani, a scumpei mele mame

MARIA ANGHEL.

Înmormântarea va avea loc astăzi, 10 decembrie 2003, ora 13, de la Capela Cimitirului Pomenirea. Vei rămâne veșnic în sufletele noastre. Dumnezeu să te odihnească în liniște și pace! Veșnic îndurerat, fiul CRISTIAN, cu prietena DELIA, fratele MIRCEA cu soția RODICA, ANDRUSEAC și familia MANOILOV.

Cu durere în suflet anunțăm încetarea din viață, după o lungă suferință, a iubitului nostru tată, cel care a fost

POHOAȚĂ ALEXANDRU,

la vârsta de numai 54 ani. Înmormântarea va avea loc astăzi, 10 decembrie 2003, ora 14, la Cimitirul Micalaca. Fiii, cu inima îndurerată, DANIEL și CRISTIAN. Fie-i țărâna ușoară!

Cu adâncă durere anunțăm încetarea din viață a dragului nostru tată, bunic și străbunic

BRANC TEODOR,

în vârstă de 84 ani. Înmormântarea va avea loc joi, 11 decembrie 2003, ora 13, de la Capela Cimitirului Pomenirea. Dumnezeu să te odihnească în pace! Familia îndoliată.

Cu adâncă durere în suflet, anunțăm încetarea din viață a celui care a fost tată, socru, bunic și străbunic

DEMIAN GLIGOR

în vârstă de 75 ani. Înmormântarea va avea loc azi, 10.12.2003, ora 16, de la Capela Cimitirului Micălaca (str. Păsunii). Dumnezeu să-l odihnească în pace! Familia îndurerată.

† CONDOLEANȚE †

Cu lacrimi în ochi și adâncă durere în suflet mă despart de cea care ar fi trebuit să-mi fie mamă,

MARIA ANGHEL.

Îți voi păstra o caldă amintire și nu te voi uita niciodată. DELIA MANOILOV. (26189)

Un ultim omagiu celei care a fost

ANGHEL MARIA,

din partea colectivului Grădiniței PP7 Arad. (p)

Colectivul Grădiniței PP 14 Arad regretă profund dispariția prematură a colegei

ANGHEL MARIA

și transmite sincere condoleanțe familiei îndoliate. (p)

Suntem alături de finii noștri GRAȚIANA și BUJOR BOCHIȘ, în marea durere pricinuită de decesul tatălui, respectiv socrului

POPESCU IOSIF.

Sincere condoleanțe! Familia COSTAN BUJOR. (26176)

Suntem alături de prietenii noștri GRAȚIANA și BUJOR BOCHIȘ, în marea durere pricinuită de decesul tatălui

POPESCU IOSIF,

din BELOTINȚ. Sincere condoleanțe! Familiile IORDACHE, IONIȚĂ și RUSU. (26177)

Întreg colectivul S.C. GRUP CODLEA S.R.L. este alături de colegul lor NICU ANDRUSEAC în greaua încercare pricinuită de pierderea ființei dragi,

MIA ANGHEL.

Regretăm moartea ei fulgerătoare și transmitem sincere condoleanțe familiei îndoliate. (26197)

Colectivul Grădiniței PP 13 este alături de familia greu încercată de dispariția prematură și fulgerătoare a celei care a fost

MIA ANGHEL,

administrator Grădinița PP 14 Arad. (26262)

Suntem alături de familiile COCIȘ ANA, COCIȘ GHEORGHE și MĂDĂRAS CLAUDIU în marea durere pricinuită de moartea celui care a fost

COCIȘ IOAN.

Dumnezeu să-l odihnească în pace! Familiile BUDIU și CHILA. (26196)

Împărtășim durerea și tristețea colegului nostru ANDRUSEAC NICOLAE, la trista despărțire de ființa dragă,

MIA ANGHEL.

Dumnezeu s-o odihnească! Întregul colectiv al S.C. CODLEA VIAL SRL. (26213)

Ne exprimăm întreaga noastră compasiune și suntem alături de colegul nostru NICU ANDRUSEAC, greu încercat de pierderea ființei dragi

MIA ANGHEL.

Sincere condoleanțe! Colectivul SC CODLEA ARCTIC SRL și SC LAICOM SRL. (26214)

Sincere condoleanțe familiei profesor MATEKOVITS - inspector școlar general adjunct, la decesul tatălui. Colectivul Școlii Generale nr. 8 Arad. (26217)

Mulțumim tuturor celor care au fost alături de noi la trecerea la cele veșnice a celei care a fost

BOȘANSCHI ETELKA.

Familia îndoliată. (26218)

Cu multă durere în suflet aducem un ultim omagiu prietenei noastre

MIA ANGHEL,

plecată prea timpuriu dintre noi. Dumnezeu să o odihnească în pace! Familia ZORICA și ȘTEFAN MARCU. (26219)

Suntem alături de familia LUCA în greaua încercare pricinuită de pierderea fiului lor iubit

OVIDIU VALENTIN.

Sincere condoleanțe! Dumnezeu să-l odihnească! IFB FINWEST. (26228)

Colectivul de cadre didactice și personalul TESA de la Liceul „ION CREANGĂ" CURTICI sunt alături de colegul CRIȘAN GHEORGHE în greaua suferință provocată de pierderea mamei. Sincere condoleanțe! (26236)

Conducerea și colegii de muncă de la SC MODA SA regretă încetarea din viață a celui care a fost

VINCZEFY FRANCISC

și transmit celor apropiați sincere condoleanțe. (26226)

Împărtășim durerea colegului nostru NICU ANDRUSEAC pentru pierderea ființei dragi, cea care a fost

MIA ANGHEL.

Familia GALEA din Moneasa. (26239)

Un ultim omagiu din partea familiei KERN SANDA pentru cea care a fost

MARIA ANGHEL.

Condoleanțe familiei îndoliate! (26240)

Familia GREUCEAN MIHAI transmite sincere condoleanțe colegului NICU ANDRUSEAC la decesul dragei lui

MARIA ANGHEL.

(26241)

Suntem alături de colegul nostru GHEORGHE CRIȘAN la marea durere pricinuită de trecerea în neființă a mamei. Cadrele didactice de la Școala Generală MACEA. (26249)

Familiile COCIȘ și MADARAS mulțumesc rudelor, prietenilor și cunoscuților care au fost alături de ei în durerea pricinuită de pierderea celui care a fost

COCIȘ IOAN.

Odihnească-se în pace.

† COMEMORĂRI †

Astăzi, 10 decembrie 2003, ai fi împlinit 80 de ani, dacă moartea nemiloasă nu ne-ar fi despărțit. Chipul tău măicuță care ne-ai crescut, o să-l port în suflet și nu am să-l uit. Odihnește-te în pace! Veșnic te plânge a ta fiică MARIKA SELEJAN. (26099)

Un gând pios acum, la 9 ani de când sufletul dragei noastre

ILEANA VIRAG

a trecut spre cele veșnice. Dumnezeu să te odihnească în liniște și pace! Mama, sora, cu familia. (26142)

Au trecut patru ani de la moartea tragică a scumpului nostru băiat, soț și tată, regretatul inginer

KOCSIK ZOLTÁN,

de la Astra Vagoane Arad. În veci îi păstrăm amintirea în inimile noastre. Familia, veșnic îndoliată. (26114)

Azi se împlinesc 20 de ani de la moartea celui care ne-a fost soț și tată iubitor

TIRA PETRU.

Dumnezeu să-l odihnească! Familia îndurerată. (26191)

† SERVICII FUNERARE †

IN MEMORIAM "KUKI"
SERVICII FUNERARE COMPLETE
Str. M Eminescu Nr.4 în curte
Tel: 211.929 - 0723.343.964
MAGAZIN DESCHIS LA ORICE ORĂ
OFERĂ:
■ SICRIE 10 modele de la 900.000 - 3.400.000
■ SICRIE LUX 6 modele de la 3.600.000-22.500.000
Mânere. Șuruburi, prosoape, lumânări, colaci și colivă
■ LENJERIE 10 modele de la 350.000 - 2.000.000
Apelând la serviciile noastre (spălat, îmbrăcat, formolizat și transport) BENEFICIAȚI DE 20% REDUCERE LA SICRIU
GRATUIT Transportul sicriului la domiciliu Transport Intern și Internațional
Se poate plăti și după ridicarea ajutorului de înmormântare

RO STYL COMPANY
SERVICII FUNERARE COMPLETE
PRODUCĂTOR SICRIE
ARAD, STR. M. EMINESCU 22, peste drum de ARTEX
Tel. 214.422, 0744.690.121
Magazin deschis și noaptea
OFERIM
• SICRIE 12 MODELE DE LA 500.000 LA 3.600.000
• SICRIE LUX 12 MODELE DE LA 3.500.000 LA 20.000.000
• LENJERIE DECES 6 MODELE DE LA 300.000 la 2.000.000
ACCESORII FUNERARE
Pentru că suntem producători nu simpli comercianți de sicrie, PUTEM FACE O REDUCERE REALĂ de 40% LA SICRIU, clienților care fac toate serviciile cu firma.
TRANSPORT INTERN ȘI INTERNAȚIONAL
▼PLATA ȘI DUPĂ ÎNCASAREA AJUTORULUI DE ÎNMORMÂNTARE.
PĂREREA DVS. CONTEAZĂ!

Prețurile noastre te uimesc? Nu căuta ochelarii, prețul este mic!
Fă-ți un MEGA cadou de sărbători...şi primeşti bonusuri surpriză!

Sony VAIO Desktop PCG-W1!
NOU! Calculator compact + TV!
P4 2.8GHz,HDD160GB,
DVDRW,512MB RAM,
Display 17,1"
Rețea, modem,software licențiat!
1990 EUR +TVA!

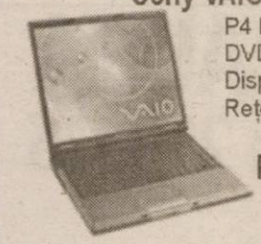

Sony VAIO Notebook PCG-GRX616SP!
P4 Mobile 2.4GHz,HDD60GB,
DVDRW,1024MB RAM,
Display 16,1" UXGA+
Rețea,modem, software licențiat!
2390 EUR +TVA!
Plus alte variante de la 799 EUR +TVA!

MEGA PC EGRO

Barebone numai 339 EUR+TVA!
Livrabil în orice configurație din stoc!

UNDE? web CCW

Piața Spitalului Bl. 2A - Parter
310031 Arad - România
tel. 0257-255900
e-mail: sales@ccw.arad.ro
La noi bucuria ta este mai mare!

Aparate foto digitale Sony, Olympus, Canon,Nikon de la 149 EUR+TVA!
Camere video digitale de la 479 EUR+TVA!

Calculatorul CCW "X-Mas"!
Numai 10.900.000 lei inclus TVA!

AMD Duron 1.4Ghz
MB MSI KM4M-L AGP8X
128MB DDRAM
FDD,HDD 20GB
CDROM 52X
Tastatură,mouse!

Plasmele noastre cresc! Acum şi 127 cm diagonală!
În plus sunt asortate cu sisteme Home Theatre!

Plasma Panasonic TH-42PWD5EX (106cm)	4190 EUR+TVA
Plasma Samsung PS-42P3S (106cm)	4290 EUR+TVA
Plasma Samsung PS-50P3H(127cm)	6990 EUR+TVA
Home Theatre Sony DAV-SC8	1099 EUR+TVA
Home Theatre Panasonic SC-HT 850	799 EUR+TVA
Home Theatre Panasonic SA-HT500	599 EUR+TVA
Home Theatre Kenwood DVT 6200	399 EUR+TVA
Home Theatre Hitachi HDC-170	359 EUR+TVA

Scannere şi imprimante de la 59 EUR +TVA!

(c.433/2003)

Pentru informații suplimentare vă așteptăm să ne vizitați! Prețurile nu includ TVA și se convertesc în lei la cursul BNR din ziua plății.

Cele mai bune caracteristici ale unui autoturism şi ale unui SUV au fost reunite în cadrul unui nou model, creat pe gustul clientelei europene

- *NOU: turbodiesel 1,3 common rail DDiS de la 10.937 euro+TVA*
- motorizări 1,3 şi 1,5 benzină (16V-VVT) de la 8.711 euro+TVA
- garanție 3 ani sau 100.000 km (6 ani anticoroziune)
- taxe vamale 0%, vanzări cash, prin credit bancar sau în leasing (ofertă specială prin Sara Leasing)

(C.A.582/2003)

Arad - Calea Radnei nr. 221, Tel./fax 0257-22.92.72, 25.39.29

PROGES
pentru amenajări interioare
str. Dorobanți nr.55
Tel.: 0257/282.021

PARCHET LAMINAT - CLICK
de la **167.000** lei/mp*
LAMBRIURI PVC, TAVANE POLISTIREN, GLAFURI

PROMOȚIA LUNII!!!
FOLIE GRATUITĂ
*Plata TVA

(c.166/2003)

s.c. **SABINA & CO** s.a.
(fost s.c. „TRICOUL ROȘU" s.a. ARAD)
și firmele la care această este asociat majoritar

Angajează **Confecționere textile** cu sau fără calificare

Informații la sediul societății din Arad, str. Peneș Curcanul nr. 7 sau telefon 21.23.24 int. 142.

(4044447)

TDG Romania *Sucursala Arad*

angajează GESTIONAR pentru produsele HENKEL.

Cerințe: • studii medii
• experiența constituie avantaj

CV la fax 279.509, informații la 0724.330.304.

(4044460)

POANTA ZILEI

CADOUL ZILEI

CG & GC® Soluții Integrate IT&C

UN CADOU LA ALEGERE PENTRU ORICE TIP DE ABONAMENT!

Filtre de cafea
Aparate foto
Casetofoane
Telefoane fixe

în limita stocului disponibil

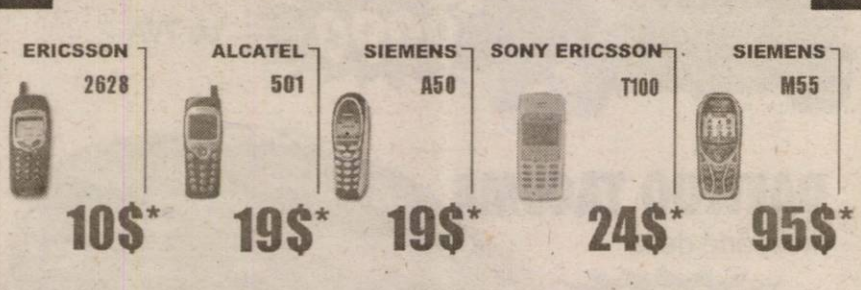

OFERTA CONNEX

10 luni de reduceri dacă te abonezi până la 31 decembrie:
- 50% reducere la abonament în primele 5 luni de contract
- 50% reducere pentru convorbirile în retea în următoarele 5 luni**.

*Prețurile nu includ TVA si sunt valabile doar pentru conectare în reteaua Connex.
** Lunile 6-10 de contract, nu se aplică pentru abonamentele cu minute incluse.

DEALER CONNEX

B-dul Revoluției nr. 42, Tel: 0257-236.565, e-mail: cgarad@cg-gc.ro
www.cg-gc.ro 0722.55.77.99 www.gsm4all.ro

(c.605/2003)

AUTO TECHNIC s.r.l.
ARAD, Calea Aurel Vlaicu 121-125
Telefoane 0257-348.894, 0723.563.137

3 ANI GARANȚIE

S.C. SATLINE S.R.L. TELEFON 251.461, 0744/507.211 SHOW ROOM ARAD, Piata Mihai Viteazul - BL. M7 - PARTER
TÂMPLĂRIE DIN ALUMINIU ŞI P.V.C. Reduceri între 5 şi 10% 20 noiembrie - 20 decembrie NOU! RATE / 5 ani AVANS 0
CU GEAM TERMOPAN; PROFILE PVC TROCAL Germania; PROFILE ALUMINIU Grecia

CORAURA Telefon : 270525
CORAURA Telefon : 270525
Rate fixe

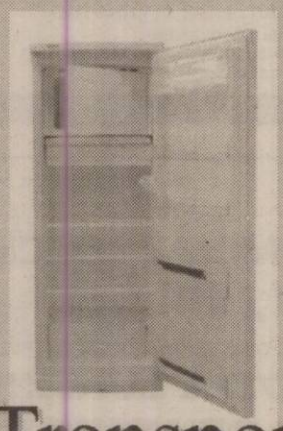

avantaje
·perioada maximă 3 ani
·fără girant
·avans 0%
·rate mici dobândă mică

(c.15/2003)
Transport GRATUIT în tot județul

Camera de Comerț Arad
Organizează următoarele cursuri:
- contabilitate postliceal
- operator calculator (Windows, Word, Excel)
- vânzător
- noțiuni fundamentale de igienă
- contabilitate și aplicații pe calculator
- limbi străine (engleză, italiană, franceză, germană, spaniolă
- inițiere în activitatea de resurse umane (inclus și dezbateri asupra Codului Muncii)
- declarant vamal

INFORMAȚII SUPLIMENTARE la sediul Camerei de Comerț Arad, str. Closca nr. 5, camera 31, etajul 2 tel. 20.88.07; 20.88.08
(cp.43/2003)

AMA GRUP INTERNATIONAL
Sava Dunubiana GOODYEAR
O ANVELOPĂ PENTRU FIECARE
DURABILITATE ȘI CALITATE
PREȚURI DE PRODUCĂTOR
telefon: 270.262
Arad, str. Câmpul Liniştii, nr. 1 (fost TOFAN GRUP)
(C.A.689/2003)

(c.652)
TÂMPLĂRIE PVC cu GEAM TERMOPAN CALITATE GERMANĂ GEALAN Fenster-Systeme
SISTEM DE PROFILE PÂNĂ LA 74 MM CU 3-5 CAMERE, VENTILAȚIE GECCO; ASIGURÂND PROTECȚIE TERMICĂ ȘI FONICĂ RIDICATĂ FAȚĂ DE ALTE SISTEME
ARAD, STR. CAIUS IACOB BL.R FOSTUL Mag. CĂMINUL (lângă BANC POST) NOU! în perioada 15 nov.-25 dec. REDUCERI 5 - 10% Tel: 0257-213.145, 0788.391.769
RATE – 5 ani avans ZERO
CEL MAI BUN! CEL MAI IEFTIN!

Vino la Germanos!
Oferă cadouri celor dragi!

1.999.000 lei*
Motorola C350L
* Preț fără TVA, valabil cu abonament la Connex, în limita stocului disponibil.

CADOU
o geantă de voiaj la orice mobil cu abonament Connex
Ofertă valabilă până la 10 ianuarie 2004.

OFERTA CONNEX
10 luni de reduceri dacă te abonezi până la 31 decembrie 2003
• 50% reducere la abonament în primele 5 luni de contract
• 50% reducere pentru convorbirile în rețea în următoarele 5 luni*
* lunile 6 - 10 de contract; nu se aplică pentru abonamentele cu minute incluse
DEALER CONNEX

GERMANOS
te conectează cu tehnologia
(3761243)

DAEWOO AUTOMOBILE ROMÂNIA
SC FRANCMAR SRL
Unic dealer autorizat din județul ARAD al DAEWOO AUTOMOBILE ROMÂNIA vă pune la dispoziție o ofertă diversificată de modele și nivele de echipare pentru autoturismele comercializate.

DAEWOO MATIZ
începând de la 4390 € cu TVA

DAEWOO CIELO
începând de la 6790 € cu TVA

DAEWOO NUBIRA II
începând de la 9990 € cu TVA

DAEWOO TACUMA
începând de la 14900 € cu TVA
(c.629/2003)

FRANCKMAR S.R.L. Dealer unic autorizat al judetului Arad
- Arad - Str. Andrei Şaguna, nr.16 - Calea Aurel Vlaicu, bl. Z27 -
Tel. 0257.251179, 289600, 0740.310391, 0744.575589

WEST BANK S.A.
din 15 octombrie 2003
SANPAOLO IMI BANK
ROMANIA
ARAD, B-dul Revoluției nr 88
TELEFON : 284.888 ; FAX : 285.202

ADEVĂRUL

Cotidian independent Arad

ARIS S.A.
Partenerul întreprinzătorilor care se respectă
s.c. ARIS s.a. Arad
Calea Victoriei 33-35
Fax: 250.675
Tel: 256.488 257.337

Anul XV, nr. 4087 | 16 pagini | JOI 11 DECEMBRIE 2003 | 5.000 lei
adevarul@arad.ro; adv.pub@arad.ro | http://adevarul.arad.ro
Publicație auditată de BRAT | Tiraj mediu zilnic vândut: 30 531

Proorocul

Doru Sava

Celor cuminți, daruri. Celor neascultători joarde. Moș Nicolae n-a uitat pe nimeni. În pantofii făcuți bec, Guvernul n-a găsit decât bețe: deficitul balanței comerciale a atins cifre record, consumul a depășit producția, BERD constată că „România a încetinit reformele" și poate adera la UE în 2007 „numai dacă nu irosește nici măcar o lună până atunci". Oficiul de luptă Anti-Fraudă susține că suntem campioni la dosare privind folosirea banilor UE și, în plus, 300.000 de oameni depind de mila Guvernului ca să se poată încălzi. Probabil că acestea sunt motive suficiente ca premierul să intre în starea de pace și liniște sufletească specifică sărbătorilor. Și în dorința ca starea sa de iluminare să fie împărtășită, a adresat o scrisoare liderilor din opoziție invitându-i să reflecteze „asupra a ceea ce avem de făcut în anul următor", ca „punând între paranteză disputa politică" să „ne împăcăm cu noi înșine". Gestul președintelui PSD a venit chiar la momentul oportun. Alianța PNL-PD botezată în comunicatele partidului de guvernământ când „Convenția Democratică din România, ediția 2003" când „alianța de sorginte cederistă", a suferit o nouă înfrângere în justiție după ce Curtea de Apel București printr-o decizie sibilincă a respins înregistrarea Alianței „Dreptate și Adevăr" PNL-PD pentru că în variantă prescurtată sigla „DA" umblă la inconștientul alegătorului prin atac la pragul subliminal. Cu alte cuvinte, văzând DA-ul în fața ochilor, alegătorul nu se poate abține și captând mesajul opoziției direct în subconștinet riscă să pună ștampila unde nu-i voie. Expertă în psihiatrie, justiția și-a întemeiat decizia pe articolul 30 din Constituție care incriminează incitarea la ură etnică și religioasă, la extremism ș.a. Așa încât opoziția pentru a nu mai pierde timpul pe la Comisia Europeană a Drepturilor Omului e nevoită să umble la puncte.

(Continuare în pagina 4)

La strandul Neptun

Bătălie aprigă pentru terenurile destinate spațiilor comerciale

Foto: Șt. Matyaș

Strandul Neptun a fost, marți după-amiaza, scena unui război deschis între conducerea Gospodăririi Comunale și agenții economici care dețin spații în această zonă de agrement. Motivul principal al zâzaniei este concesionarea terenului de pe strand, atât Gospodărirea Comunală, cât și agenții economici demarând acțiuni pentru a primi terenul cu pricina de la Consiliul local.

Cosmin Mihuța

(Continuare în pag. 8)

În paginile „Adevărului"

Felicitări de sărbători

Ziarul „Adevărul" oferă tuturor societăților comerciale și regiilor interesate în publicarea de felicitări și urări cu ocazia Crăciunului și a Anului Nou, spațiu publicitar la tarife promoționale.

Informații și program zilnic, între orele 9-15, la redacția ziarului „Adevărul" (B-dul Revoluției nr. 81) sau la tel. 280.904.

Prefectul Dan Ungureanu - membru în Consiliul Național al Blocului Revoluționarilor

● Din noua echipă de conducere a revoluționarilor mai fac parte și arădenii: Gheorghe Curta - primvicepreședinte, Duka Atilla - secretar executiv, Lădău Remus Andrei - secretar executiv, Popa Romeo și Voicu Tamaș - membrî

Pag. 4

Schimb
spațiu comercial
Suprafață de 700 mp situat în orașul Chișineu-Criș
Cu
casă de locuit
în Arad
Informații la tel.
0788.318.580
(c.748/2003)

Reuniunea medicilor veterinari arădeni

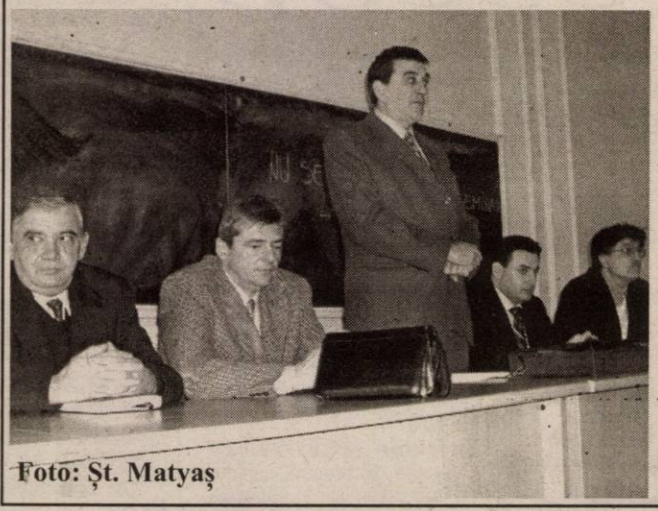
Foto: Șt. Matyaș

Ieri, începând cu ora 10,00, în sala „Iuliu Maniu" a Universității „Aurel Vlaicu" s-au desfășurat lucrările Colegiului Medicilor Veterinari din județul Arad. În fața celor peste două sute de medici veterinari prezenți în sală, președintele Colegiului medicilor arădeni, dr. Radu Nicoară, l-a invitat la prezidiu pe dr. Marius Zeno Popa, președintele Colegiului Național al medicilor veterinari, pe dr. Sorin Iercan, directorul DSV Arad și pe Gheorghe Falcă, vicepreședintele Consiliului Județean Arad.

Doru Sinaci

(Continuare în pag. 6)

Husqvarna
Promoție
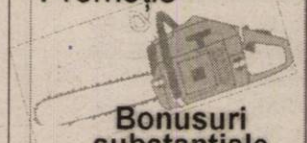
Bonusuri substanțiale
1 octombrie - 31 decembrie
Tel: 281.492 280.389

PARKTRONIC
Cel mai modern sistem de parcare din Romania
Avantajele sistemului de parcare cu plata PARKTRONIC pentru comunitatea aradeana:
- investitie de peste 1,5 milioane de Euro intr-un sistem de parcare de nivel european
- peste 100 de locuri de munca create direct sau indirect
- peste 3,3 miliarde lei varsate in contul Consiliului Local Arad, in doar 12 luni de functionare
- la terminarea perioadei de concesiune, toata investitia trece GRATUIT in proprietatea Consilului Local Arad, adica aradenilor
(c.76/2003)

INCHIRIEZ SPATIU COMERCIAL B-DUL. REVOLUTIEI 100 m² TEL: 0721.269.705

Meditația zilei

„Unde tună un fapt, să-ai certitudinea că a fulgerat o idee".

Ippolito Nievo

Calendar

Astăzi, Soarele răsare la ora 7 și 41 de minute și apune la ora 16 și 36 de minute. Au trecut 345 de zile din acest an. Au mai rămas 21 de zile până în 2004.

Praznicul zilei: Biserica ortodoxă: Cuvioșii Daniil Stâlpnicul și Luca cel Nou Stâlpnicul; Sf. Mc. Varsava; **Biserica greco-catolică:** Sf. Daniel Stâlpnicul; **Biserica romano-catolică:** Sz. Damazusz

A venit barza!

La Arad: Daru Emma-Krisztine; Stan Sarah; Vitișan Raul-Gabriel; Grigoraș Ruth-Eunice; Moraru-Herman Flavia-Patricia; Oitvoș Paula; Onufrei Marius-Claudiu; Blaj Radu-Marian; Covaciu Roberto; Riviș Iacob; Stanici Abel

Cursuri

Casa de Cultură a Municipiului Arad, cu sediul în str. Gheorghe Lazăr nr. 1, anunță înscrieri la următoarele cursuri: limba engleză, limba germană, limba italiană, inițiere calculatoare (Windows, Ms Office, utilizare internet), dactilografie și lucrări de secretariat, coafură, cosmetică, orgă, saxofon, taragot, acordeon, tobe, clarinet. Înscrierile se fac zilnic la sediul instituției din str. Gh. Lazăr nr. 1, între orele 9-15. Informații suplimentare la telefon 211.918.

„Adevărul" vă ascultă

La telefonul dimineții, 280944, între orele 9,00-12,00

Stație de cartier

Eugenia Antal, din Arad spune că tramvaiul 6, cu care circulă în cartierul Gai, nu respectă, deloc, programul stabilit de către CTP Arad. **„Trebuie să stăm în frig pentru că vatmanii nu țin cont de orar. Acesta, nici măcar nu este afișat în stație"**, încheie E.A.

De la Compania de Transport Public Arad, ni s-au comunicat următoarele: **„La stația respectivă, a fost lipit un afiș peste orar. Am trimis chiar azi (ieri n.r.) oameni să-l îndepărteze. Programul cu mersul tramvaielor este afișat mereu în stații. Doar că, la periferie, se mai întâmplă ca panourile să dispară peste noapte..."** spune Mariana Birău, director exploatare la CTP Arad

Mulțumiri

Colectivul Grădiniței cu program prelungit, din Vladimirescu, mulțumește prin d-na director Mihaela Stoica, filialei locale a PRM pentru televizorul donat cu ocazia zilei de Moș Nicolae, „grădinarilor".

Audiență zero

Mihai Panduru spune că abonații rețelei de cablu TV din Lipova sunt nemulțumiți de modul în care recepționează canalul Național TV. **„Banda de emisie este foarte îngustă, de aceea calitatea programului lasă de dorit"**.

Din păcate, până la ora terminării acestei rubrici, n-am reușit să luăm legătura cu reprezentanții firmei.

Redactor de serviciu, D. R.

La telefonul după-amiezii, 280944, între orele 15,00-18,00

☎ Mai mulți cetățeni care locuiesc în diferite cartiere din municipiu ne-au sesizat, nemulțumiți de faptul că Primăria nu a instalat ghirlande luminoase decât în centrul Aradului. O astfel de sesizare am primit în cursul zilei de ieri de la cetățean care locuiește pe Calea Victoriei: **„De la Revoluție încoace, niciodată strada aceasta nu a fost decorată de sărbători. Deși este o arteră deosebit de circulată, aici sunt zone în care lipsește și iluminatul stradal, de aceea ne-am dori măcar niște luminițe colorate, măcar în perioada de iarnă."**

Redactor de serviciu S. A.

Meteo

Vremea se va încălzi ușor. Cerul va fi variabil, mai noros noaptea, când izolat va ploua slab. Vântul va sufla slab la moderat din sector sudic.

Temp. max.: 5 la 7°C
Temp. min.: 1 la 3°C

Comenzi taxi

- ALFA PLUS 949; 349.349
- TAXI ALFA 22.88.88; 25.25.26; 0723-200.301; 0745-50.60.70
- TAXI ARAD 244.244; 274.444; 0722-755.440
- DIESEL STAR 212.222; 0722-361.011; 0745-645.645
- EUROPA 275.555; 0723-677.555; 0744-828.163
- FAVORIT 280.000; 281.111; 0740-083.333; 0742-409.992
- VALI DIESEL 280.705; 280.100
- MIRCO MILI 230.530; 230.730; 0740-152.828; 0723-062.366

Concert simfonic

Filarmonica de Stat Arad prezintă joi, 11 decembrie, la orele 19, în sala Palatului Cultural, concertul simfonic săptămânal. **Dirijor: CRISTIAN GEORGE NEAGU, soliști: SORIN PETRESCU și SORIN DOGARIU.** În program: Johann Sebastian BACH - Concertul pentru două piane în do minor BWV 1060, Radames GNATALI - Trei mișcări în ritm de samba pentru două piane, orchestră de coarde și percuție, Johannes BRAHMS - Sim-fonia 1 în do minor op. 68.

CUR$UL VALUTAR

VALORI ÎNREGISTRATE IERI, 10 DECEMBRIE 2003

Denumirea valutei	BNR	BCR		BRD		Banca Transilvania		Banca Românească		Banca Romexterra		Alpha Bank	
		C	V	C	V	C	V	C	V	C	V	C	V
Euro	40503	40300	40800	40180	40680	40100	40700	40275	40700	40180	40850	40150	40700
Dolar S.U.A.	33154	32900	33400	32880	33400	32850	33300	32951	33403	32270	33420	32800	33500
Forint	153	143	158	146	156	146	153	-	-	146	153	-	-

ADEVĂRUL

Cotidian independent Arad

Editor: S.C. ADEVĂRUL Arad S.R.L.
COD FISCAL R 1681938 ● COD SICOMEX 19.604 ● CERTIFICAT J 02/1886 / 31 X 1991 ● COD SIRUES 020956601 ● ISSN 1220 - 7489

Redacția și administrația: 310130 Arad, Bd. Revoluției nr. 81. Telefoane: SECRETARIAT - 281802, fax 280655, 280625; ADMINISTRAȚIE - CONTABILITATE - 281797; MICA PUBLICITATE - 210775; MAREA PUBLICITATE - 280904; CLUBUL PRESEI - 280989.

Consiliul de administrație: președinte - MIRCEA DORGOȘAN, telefon 281802, 280625; vicepreședinte - MIRCEA CONTRAȘ, telefon 280854; membri: LIZICA MIHUȚ, telefon 280070, ȘTEFAN TABUIA, telefon 280854, MIRCEA ȚIȘCĂ, telefon 280904.

Colegiul de redacție: ȘTEFAN TABUIA (redactor-șef), telefon 280854; MARCEL CANCIU (șef secție foto), telefon 281701; ALEXANDRU CHEBELEU (șef secție sport), telefon 281701; GABRIELA GROZA (secretar general de redacție), telefon 280854; VASILE FILIP (șef secție cultură-învățământ-tineret), telefon 281855; 280003; IOAN IERCAN (șef secție politică), telefon 280943; DORU SAVA (șef secție social-economic), telefon 281738; NICOLAE OPREAN (șef secție actualități), telefon 281855; 280003; MIRCEA ȚIȘCĂ (șef secție publicitate și difuzarea presei), telefon 280904; MIRCEA CONTRAȘ (vicepreședinte al consiliului de administrație), telefon 280854; MIRCEA DORGOȘAN (președinte al Consiliului de administrație), telefon 281802, 280625.

Tiparul executat la S.C. MEDIAGRAF S.A. ARAD, str. Feleacului F.N., telefon 250902, fax 250920

Adresa Internet http://adevarul.arad.ro

Horoscop

Joi, 11 decembrie

Berbec (21.03-20.04). Unele proiecte se amână pentru luna viitoare. Vă interesează soarta unor acte și bani.

Taur (21.04-20.05). Urgentați un demers pentru că în curând încep problemele. Moment memorabil în viața conjugală.

Gemenii (21.05-20.06). Împliniți mici servicii față de cei apropiați. Sunteți alături de familie.

Rac (21.06.-22.07). Vești bune însoțite de mari satisfacții. Aveți spor la treabă și la semnături.

Leu (23.07-22.08). Aveți multe pe cap, dar există un stimulent motivant.

Fecioara (23.08-22.09). Pot apărea situații neplăcute, dar veți reuși să planați orice conflict.

Balanța (23.09-22.10). Se rezolvă niște probleme care țin de familie sau de bunurile comune.

Scorpion (23.10-21.11). Demersuri bancare, câștiguri în plus. Veți asista la o ceremonie.

Săgetător (22.11-21.12). Banii încep să se ducă în mare viteză. Azi chefuiți într-una.

Capricorn (22.12-19.01). Are loc o întâlnire semnificativă. Nu vă eschivați de la nici un fel de obligații, oricât de mărunte ar fi.

Vărsător (20.01-20.02). Contacte de afaceri, schimb de informații, dar și sănătate fragilă.

Pești (21.02-20.03). Veți fi în centrul atenției. O relație de prietenie sau de afaceri începe să scârție, dar găsiți soluții.

Utilitare

PRIMĂRIA MUNICIPIULUI

Program de relații cu publicul (camera 5) luni-miercuri-vineri între orele 8-12; marți-joi între orele 8-12; 15-17 - tel. 284.744, tel. centrală 281.850.

PIEȚE, TÂRGURI

Astăzi, este zi de piață agroalimentară la Curtici, Sebiș, Bata, Cermei, Zădăreni, Ghioroc, Săvârșin, Secusigiu, Sântana, Târnova, Zăbrani, Zerind. Tot astăzi au loc târguri săptămânale la Curtici, Sebiș, Cermei, Săvârșin, Secusigiu, Zerind.

Mâine, vineri, se desfășoară târguri săptămânale la Ineu, Șepreuș, Șimand.

FARMACII DE SERVICIU

● Farmacia **REMEDIUM** Arad, B-dul Revoluției nr. 52-54. Program luni-vineri: 7,30-20,00; sâmbătă 8,00-14,00. Telefon 233.195. Eliberează medicamente compensate și gratuite. ● Farmacia **„OMNIAFARM"**, Calea Aurel Vlaicu, Bl. Z28, cu program zilnic de la orele 8,00-22,00. Telefon 271.724. Eliberează rețete gratuite și compensate. ● Farmacia **LIBRO PHARMA NON STOP** Calea Aurel Vlaicu 60-68 (lângă stadionul (UTA) telefon 212.992. Eliberează medicamente compensate și gratuite. ● Farmacia **TEAHAFARM**, B-dul Revoluției nr. 65. Program: luni-vineri 8-21, sâmbătă 9-13. Telefon 254.587. Eliberează medicamente compensate și gratuite. ● Farmacia **ELPIS PHARM** Micălaca, zona Piața Soarelui, str. Voinicilor, colț cu str. Păsunii, Bl. 193, sc. A, parter. Program: luni-vineri 8-20, sâmbătă 8,30-14. Tel: 259.619.

URGENȚE STOMATOLOGICE

Cabinetul de pe str. Crișan (în spate la Gionelli) are program non-stop. Telefon: 253794. Cabinetul din B-dul Revoluției nr. 62, ap. 17. Zilnic: conform orarului (robot pe telefon); sâmbătă între 9-14. Telefon: 256.665.

Cabinetul Stomatologic din Calea Victoriei nr. 7 A asigură zilnic urgențe, inclusiv sâmbăta, între orele 10-15. Telefon 0745.565.622.

Cabinetul stomatologic din B-dul Revoluției nr. 95, etajul I, asigură urgențe, zilnic între orele 8-14, telefon 282.184.

Cabinetul Stomatologic din str. Crișan nr. 6 (vizavi) de Complexul Stomatologic) asigură urgențe stomatologice. Luni-Joi: 13,30-19,00; Vineri: 9,00-15,00. Tel. 338.101.

Cabinetul Stomatologic din str. Românului nr. 4 (lângă antichitățile de pe colț cu Mețianu) asigură zilnic urgențe stomatologice între orele 9-13; 15 - 20. Telefon 0744/752.020; 0723/013.704.

DISPENSAR VETERINAR

Dispensarul veterinar din Aradul Nou efectuează zilnic, orele 8-16 (sâmbăta 8-12 și duminica) examen trichineloscopic, vaccinări antirabice și sterilizări câini-pisici, însămânțări artificiale. Telefon 287.298

ÎNTRERUPERI CURENT

Joi, 11 dec.: h 8-14 cartier Micălaca Bl. 513, sc. A, B

Vineri, 12 dec.: h 8-14 cartier Micălaca Bl. 515, sc. A, B, C,

CITIRE APOMETRE

Joi, 11 dec.: I. Fătu, Luncii, Poienei, Adrian, Crinului, Fabius, Negruzzi, P. Rareș, Prunului, Turdei, Jiului, M. Manole, Sulfinei, Cameliei, Izvor, Marnei, Buziaș, Mircea Vodă, Ulmului, Macedoniei, Orfeu, Ciorogariu fără soț, Clujului cu soț, Oituz cu soț, E. Gârleanu, Ciocârliei, V. Micle, Bârsei, Șt. Aug. Doinaș, B. Bartok

ADMINISTRAȚIA FINANȚELOR PUBLICE

Administrația Finanțelor Publice a municipiului Arad: Asistență contribuabili (impozitul pe venitul global) - telefon 280633, 280733, int. 198 (persoane fizice) și 125 (persoane juridice) între orele 8,00-12,00. Informații suplimentare la www.finantearad.ro

TELEFOANE DE URGENȚĂ

POMPIERI 981; 251.212
AMBULANȚĂ ARAD - 961 sau 251.313
POLIȚIE: 955
Numărul de centrală telefonică al I. J. P. (Inspectoratul Județean de Poliție) Arad: 207.100.

S. C. DISTRIGAZ-NORD S. A. TÂRGU MUREȘ

Sucursala de Distribuție a Gazelor Naturale Arad, Dispeceratul permanent - telefon 236.928; 256.928

DERANJAMENTE CURENT ELECTRIC

235.991

S. C. SALUBRITATE S. A. ARAD

Dispecerat între orele 7,00 - 19,00, tel.: 280.873.

PROTECȚIA CONSUMATORULUI

B-dul Revoluției, nr. 50. Telefon: 257049

DIRECȚIA DE SĂNĂTATE PUBLICĂ

serviciul de permanență: 254.438

GARDA FINANCIARĂ

B-dul Revoluției nr. 79, telefon: 281119.

INSPECTORATUL TERITORIAL DE MUNCĂ ARAD

Str. Episcopiei nr. 11-13, tel.: 211762, 211862, 257251

AGENȚIA JUDEȚEANĂ PENTRU OCUPAREA FORȚEI DE MUNCĂ

Str. Gheorghe Lazăr nr. 20, tel: 281998, 211791.

POLIȚIA DE FRONTIERĂ

tel.: 959

Ziua transparenței totale la A.J.O.F.M.

Porți larg deschise, pentru toți cei interesați

Ieri, **Agenția Națională pentru Ocuparea Forței de Muncă** a sărbătorit 81 de ani de la înființarea primelor „Oficii de Plasare", în anul 1922, precum și cinci ani de la prima întrunire a membrilor Consiliului de Administrație al A.N.O.F.M., în varianta modernă. Cu această ocazie, toate agențiile județene au sărbătorit momentul, organizând **„o zi a porților deschise"**, pentru a oferi posibilitatea tuturor beneficiarilor serviciilor A.N.O.F.M., respectiv angajatori, persoane aflate în căutarea unui loc de muncă, reprezentanți ai societăților civile, ai organizațiilor neguvernamentale, elevi, studenți, să cunoască, din interior, modul de desfășurare al activității.

Foto: Ștefan Matyaș

Agenția Județeană pentru Ocuparea Forței de Muncă Arad a demarat desfășurarea evenimentelor acestei zile speciale cu o întrunire a Consiliului Consultativ, în cadrul căreia a fost prezentat evenimentul de ieri, dar au fost și studiați indicatorii după 11 luni de activitate pe 2003. A urmat o întâlnire cu reprezentanții mass-media, amfitrioni fiind **Ștefan Pascu** și **Gheorghe Iancu**, directorul, respectiv adjunctul Agenției, și nu în ultimul rând, **Alexandra Lincar** - purtător de cuvânt în cadrul aceleeași instituții. Dl. Pascu a ținut să motiveze organizarea acțiunii: **„Considerăm că este un eveniment deosebit pentru arădeni, noi oferindu-le o transparență totală pentru a cunoaște și a înțelege mai bine activitățile pe care le avem. Suntem o verigă importantă în viața județului. De altfel, pot spune că, în medie, peste 300 de oameni apelează zilnic la serviciile noastre".**

Începând cu ora 12,00, toate ghișeele Agenției, care ieri au avut program prelungit, s-au pus la dispoziția celor interesați, pentru orice fel de nelămuriri sau curiozități. Numeroși agenți economici au luat cu asalt sediul agenției, interesându-se, în principal, de diferite facilități pe care le-ar obține la angajări. Au fost prezenți și absolvenți de licee sau facultăți, semn că acțiunea a fost bine-venită și a avut succes. Mai menționăm că și filialele din județ ale agenției, de la Chișineu-Criș, Ineu și Lipova, au susținut activități similare în cursul zilei de ieri.

Dacian Toduța

Scandal în Stația CFR Arad

Șapte, dintr-o lovitură

Ieri noapte, sala de așteptare de la clasa a doua, aparținând Stației CFR Arad s-a transformat în teatrul unui scandal de proporții. Un ins din Galați, aparent fără motiv și fără să-l fi incitat cineva din perimetrul stației, s-a apucat să împroaște cu injurii în stânga și-n dreapta sa, încât călătorii, destul de puțini la număr la ora aceea din noapte, au fost nevoiți să iasă pe holuri sau chiar afară. Totul a culminat cu momentul în care **Viorel Spiridon**, de 29 de ani, autorul scandalului, a spart șapte geamuri, după care, ca prin minune, s-a liniștit. Între timp însă, au apărut doi gardieni publici și un polițist. Pentru tulburarea liniștii și ordinii publice, de care se face vinovat, **Viorel Spiridon** este cercetat în stare de libertate.

Eugenia Pantea

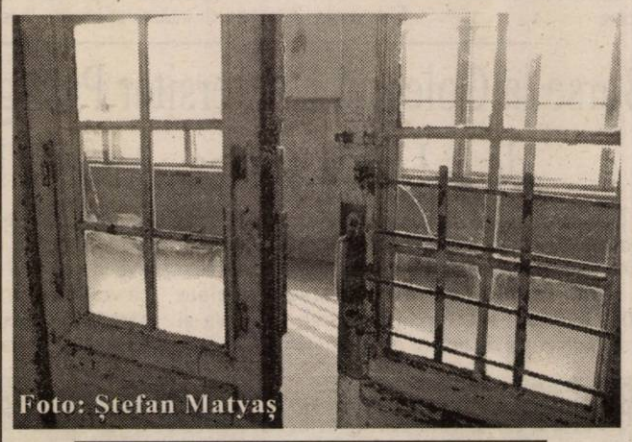
Foto: Ștefan Matyaș

Incendiu de... sezon

Pe strada Grozăvești, din cartierul Gai, s-a produs, marți, un incendiu. O afumătoare de la gospodăria cu numărul 6, proprietatea lui **Petre Peța**, a luat foc, din cauza neatenției proprietarului. O scânteie de la rumegușul care ardea în afumătorie a ajuns pe materialele combustibile care se aflau în apropiere. Șapte pompieri, cu o autospecială cu apă și spumă, au ajuns imediat la fața locului, reușind să oprească focul în aproximativ 15 minute, astfel că nu s-a extins și la anexele din apropiere. Afumătoarea a fost mistuită de flăcări.

Pagubele produse au fost estimate la aproximativ două milioane de lei. S-au salvat bunuri în valoare de 10 milioane de lei.

N. Bodran

Cronica măruntă

● În cadrul recentei ședințe a Consiliului Local, primarul Dorel Popa a promis că va prevedea, în bugetul pe anul viitor, suma necesară organizării, la Arad, a turneului de tenis **„Țiriac Trophy"**, adăugând: **„Sunt mai mult decât sigur că Aradul va fi cuprins în acest turneu și că nu vor fi probleme vizavi de găsirea banilor necesari."** Problema a fost ridicată „la fileu" de consilierul Marcel Chișcan și preluată, de edilul șef, fără nici un efort.

● Afișajul electronic din Stația CFR Arad nu funcționează de aproape două luni încheiate. Ca să afli însă când se va rezolva problema, suni la Stația CFR Arad, care te trimite la Regionala Timișoara, de care aparține, care te trimite la Ministerul de Resort, la București, la biroul Relații cu presa, care îți dă un alt telefon, al cuiva care știe bine ce se întâmplă și care, la rândul său, îți promite că te resună, să-ți spună cum stau lucrurile. Și n-o mai face niciodată. Le promitem însă cititorilor noștri că nu renunțăm, chiar de-ar fi să vorbim cu toți angajații ministerelor din București, rând pe rând.

● În cursul zilei de ieri, a fost introdus în arestul Poliției **Mihai Lucaciu**, de 33 de ani, din Șiria, care are de executat trei ani și șase luni de închisoare, pentru săvârșirea infracțiunii de **înșelăciune.**

● Ca în fiecare an, în perioada sărbătorilor, Oficiul Județean pentru Protecția Consumatorilor (O.J.P.C.) pregătește câteva „surprize" comercianților de produse alimentare. Se vor efectua controale „la sânge", iar cei care vor fi găsiți în neregulă, vor primi sancțiuni drastice. Aviz amatorilor!

● Tot mai mulți arădeni ne-au sesizat, în ultima vreme, cu privire la încălzirea din tramvaie. Oamenii se plâng că în unele dintre acestea este mai frig decât afară. Compania de Transport Public ar trebui să ia măsuri în această privință...

● **Claudiu Gabrian**, de 17 ani, din Arad, este cercetat de polițiști, în stare de libertate, pentru că a condus un autoturism, timp de trei luni, pe drumurile publice din municipiul Arad, fără a poseda permis de conducere și, mai nou, doar după ce a consumat băuturi alcoolice. Păcat de tinerețile lui!

Alcool fără documente

Comisarii Gărzii Financiare Arad au descins, recent în piețele Mihai Viteazul și Catedralei, în urma unei informații conform căreia unii comercianți ofereau spre vânzare băuturi alcoolice fără documente, etichetate cu banderole sârbești.

Verificările au condus la sediul unei societăți din localitatea Vladimirescu unde s-au găsit 130 de sticle de plastic cu alcool, apă distilată și alte produse, pentru care nu s-au putut prezenta documente de proveniență. Întreaga cantitate a fost confiscată și societatea amendată cu 500 de milioane de lei.

S. A.

Invitație

Imagini din Mongolia

Mâine, cu începere de la orele 18,00, la Casa de Cultură a Sindicatelor va avea loc proiecția de diapozitive **Mongolia 2003**, prezentată de **Alin Totorean**, **primul român** care a efectuat o expediție solitară, timp de două luni și jumătate, în Mongolia.

Cadou potrivit-Craciun fericit

80 % din arădeni nu sunt hotărâți asupra cadourilor care le vor **oferi**, 65 % își **doresc** un telefon mobil nou

Siemens A55 -39 $; Alcatel 320 - 18 $

Cadourile le alegi tu

Telefonul mobil este cadoul pe care și-l dorește oricine, și tocmai de aceea, este cadoul ideal pentru cineva drag ție. Pune zâmbetul pe buzele lor, oferindu-le cadoul mult visat.
Totusi rămâne întrebarea de unde să-l iei? Unde găsești exact aceea ofertă care ți se potrivește cel mai bine? Unde găsești prețurile cele mai bune și unde ai siguranța unei calități certificate?
Cu o rețea de magazine extinsă în toată țara, Euro - GSM este furnizorul recomandat de telefoane și accesorii pentru telefonia mobilă, obișnuindu-ne de-a lungul anilor cu servicii de calitate, și este întotdeauna orientat să vină în întâmpinare dorințelor clienților săi. Manualul de utilizare în limba română și Declarația de conformitate sunt garanția calității produselor. Pentru informații suplimentare vă stă la dispoziție nr. de telefon: 0742 601889.

Oferta de abonamente

La Orange ai acum o nouă generație de telefoane mobile cu ecran color și dacă te abonezi până la 31 decembrie primești lunar, pe viață, 15 minute de convorbiri naționale la abonamentul de 4 USD și 10 minute naționale la abonamentele cu minute incluse sau Shared minutes. În plus ai :
- o opțiune gratuită, la alegere, în primele 3 luni de abonament și un pachet Prepay de 6 USD
- 100 de mesaje scrise naționale gratuite / lună în primele 2 luni de abonament
- 7 USD reducere la telefoanele Nokia 3510 i, SagemMIX-5m, SamsungC100, Siemens C60, când prezinți cuponul din presă sau pliant (TVA inclus)

Alcatel OT320 - 18 USD, Siemens A55 - 39 USD
Nokia 3410 - 49 USD, Sagem MIX-5m - 64 USD
Sagem Myx1 - 12 USD, Siemens C60 - 99 USD

Telefoane colorate

Notă: reducerea de 7 USD (TVA inclus) la telefoanele cu ecran color este valabilă până la 31 decembrie și nu se cumulează cu reducerea de 20 USD din valoarea fără TVA a telefoanelor din oferta promoțională GPRS;
pentru a beneficia de oferta promoțională, opțiunea aleasă inițial trebuie menținută activă în primele 3 luni de abonament; prețurile nu conțin TVA;
telefoane disponibile în limita stocului

orange

EURO - GSM partener Orange (c.192/2003)

b-dul Revoluției 95; b-dul Revoluției 31
tel./fax : 0257 282 808

Furtișaguri, la Sântana

Ioan Fabian Trif, de 17 ani, din Sântana, este cercetat de polițiști în stare de libertate pentru că a sustras, din buzunarul unui consătean de-al său, 500 de dolari SUA și 1.500.000 de lei. Tot în stare de libertate este cercetat și **Lucian Boloban**, de 42 de ani, din aceeași localitate, care a sustras parchet, de la o societate comercială din Sântana, în valoare de 3.500.000 de lei.

E. Pantea

Vernisaj

Astăzi la orele 18, la Galeria de arte **DELTA** , va avea lor vernisajul expoziției care însumează lucrările realizate pe parcursul taberei de creație Dorobanți. Sunt invitați să participe admiratorii artelor plastice.

Expoziție

La Casa Armatei este deschisă expoziția de icoane pe sticlă și lemn a artistei Elena Boțan. De asemenea, plasticiana oferă spre vânzare vizitatorilor felicitări - unicat de sărbători.

S.C. EURO TRANS S.R.L. ȘIRIA

EFECTUEAZĂ TRANSPORT DE MARFĂ
CU AUTOCAMIOANE DE 20 TONE

ACHIZIȚIONEAZĂ DEȘEURI DE FIER VECHI ÎN CANTITĂȚI MARI

VINDE AUTOCAMIOANE „ROMAN"

INFORMAȚII: ȘIRIA, STR. GĂRII, NR. 2073
Tel.: 0723.404.010 0722.731.413
0257/531.128 (c.p. 105/2003)

Medințu rămâne în arest!

George Medințu, cunoscutul om de afaceri arădean, arestat pentru comiterea mai multor fapte de corupție, rămâne după gratii.

În urma unei solicitări a inculpatului, procesul acestuia a fost strămutat la Târgu Mureș. Judecătorii de aici, asemeni colegilor din Arad, au respins, ieri, cererea lui Medințu de a fi judecat în libertate. Acesta a cerut să fie eliberat din detenție de mai multe ori, iar de fiecare dată a fost refuzat. Argumentele lui Medințu, cum că nu ar prezenta nici un pericol pentru societate și nici nu ar părăsi țara, sustrăgându-se de la răspunderea în fața legii, nu au convins completele de judecată în fața cărora a compărut.

Avocații lui Medințu au făcut ieri recurs, vizavi de cererea de judecare în libertate, chiar în timpul procesului. Acesta va fi analizat în câteva zile.

Eugenia Pantea

Cuzman versus „Ziua"

După campania dusă de ziarul „Ziua" împotriva președintelui SIF Banat Crișana, Ioan Cuzman, acesta a dat în judecată, pentru calomnie și insultă, publicația bucureșteană și pe autorii articolelor prin care lui Cuzman i s-au adus mai multe acuze, deosebit de grave. Ieri, la Tribunalul Arad a fost programată a doua înfățișare a procesului Cuzman versus Ziua, însă - ca și la prima - nu s-a întâmplat nimic. „Două articole din seria celor publicate împotriva mea și a SIF-ului nu au fost semnate. Urmează să fie identificați autorii și apoi să continue procesul", ne-a declarat Ioan Cuzman. În privința eventualelor pretenții pe care le-ar avea, Cuzman spune că „n-am precizat încă nimic, urmează să mă mai gândesc".

Instanța nu a stabilit când va avea loc următorul termen al procesului.

G. K.

Proorocul

(Urmare din pagina 1)

Acestea vor fi plasate în siglă după fiecare inițială astfel încât DA să nu mai fie un cuvânt insidios și persuasiv, ci două inițiale ce doar seamănă a cuvânt. Astfel ea va fi cel puțin tot atât de „extremistă" cât PRM de „european". Dacă opoziția se împiedică în inconștientul alegătorului, PSD nu are nici un fel de probleme de natură subtilă. O dată indentificat „grupul țintă" este cucerit până la capitulare cu mijloacele puse la dispoziție de buget încât se știe: acesta este instrumentul prin care partidul de guvernământ își realizează politica. Or, esența acesteia este păstrarea puterii. „Nucleul dur al PSD este format din electoratul din mediul rural care, așa cum ați văzut și la Referendumul pentru Constituție, votează pentru noi". De aceea spre zona rurală vor fi direcționate 40 milioane dolari pentru drumuri. De aceea se majorează pensiile celor ce au lucrat în fostele cooperative de consum ori IAS-uri, de aceea și cele două milioane la hectar. Chiar și tinerii neimportanți ca votanți dar periculoșui ca formatori și transmițători de opinii vor fi atrași printr-un posibil program: calculatoare gratuite și acces la Internet „pentru că dacă ei sunt nemulțumiți vor fi și părinții lor și bunicii lor care ne votează", puncta Hrebenciuc. Ofensiva electorală nu omite nici celelalte categorii sociale că doar mitingurile de protest nu dau bine într-un an electoral. Iată de ce după calculele proorocului Hrebenciuc, PSD n-are cum să piardă alegerile: „avem 625.000 de membri. Asta înseamnă că dacă fiecare din membrii noștri își lămurește soțul sau soția să ne voteze facem 12%. Dacă mai lămurește o persoană avem 18%, dacă aduce patru persoane, ajungem la 31%. Asta după redistribuire înseamnă 41-42% din Parlament. Deci suntem din nou la guvernare". Și nici măcar n-a calculat posibilele voturi ale UDMR și ale minorităților. Chiar mai mult, Hrebenciuc spune că îi știe deja pe „primarii din cel puțin 30 de municipii reședință de județ". Discret, vicele nu a spus nimic despre Arad. În schimb, dacă președintele Iliescu încă se mai dă în ceață, că e mai interesant așa în ce privește viitorul politic, „strategul" Hrebenciuc știe că el va candida ca independent pe listele pentru Senat ale PSD preluând și șefia partidului pentru că Năstase va fi ocupat la Cotroceni, că Geoană s-a retras deja. Adevărul este că predicțiile lui Hrebenciuc au mari șanse de a se realiza. Ceea ce face ca misiunea opoziției să fie extrem de dificilă. Și dacă e adevărat că România nu-și mai permite să iroseasacă nici o lună dacă vrea să adere la UE în 2007, la fel de adevărat este că opoziția nu-și mai permite să piardă nici măcar o zi dacă vrea ca în 2004 să ajungă la putere.

„Nu suntem singuri"

Școala Generală „A. Iancu" Arad a desfășurat o acțiune de parteneriat cu elevii ciclului primar de la Grupul Școlar de nevăzători din Arad.

La această acțiune au participat elevii cl. a II-a A sub îndrumarea învățătoarei Suciu Livia.

Generozitatea copiilor din cl. a II-a A s-a manifestat prin programul artistic prezentat și prin micile daruri pentru colegii lor - ne transmite prof. director Florica Chirilă.

Acțiunea a fost sponsorizată de părinții elevilor cl. a II-a de la Școala Generală „A. Iancu".

Burse la Colegiul Universitar Pedagogic de institutori de la Universitatea „Aurel Vlaicu" Arad

Comisia de acordare a burselor, alcătuită din studenții anilor I-II, a repartizat bursele de merit (Alina Ardelean și Adina Ardelean, an II), bursele de studii (1.600.000 lei) și bursele sociale (1.000.000 lei), sub formă de burse integrale și burse parțiale, la un număr de 36 studenți.

„Sunt mulțumită, spunea Alina Ardelean - Oltea, din anul II, că mi s-a repartizat o bursă de merit, având cea mai mare medie pe colegiu". „Mă bucur că voi primi banii retroactiv, pe care îi voi cheltui de sărbători. Voi cumpăra cadouri pentru întreaga mea familie". (Florica Sudrijan - Curcanu)

Prefectul Dan Ungureanu - membru în Consiliul Național al Blocului Revoluționarilor

La București, a avut loc Congresul Extraordinar al Blocului Național al Revoluționarilor 1989, manifestare onorată de prezența președintelui României, Ion Iliescu și a altor oficialități.

Pe ordinea de zi a Congresului s-au aflat modificarea statutului BNR, dezbateri pe marginea Legii pentru recunoștința față de eroii martiri și luptătorii pentru victoria Revoluției din decembrie 1989 și alegeri în vederea stabilirii conducerii organizației.

La propunerea senatorului Sergiu Nicolaescu, Ion Iliescu a fost ales președinte de onoare al BNR 1989, iar în urma votului celor 2890 de delegați, Dan Iosif - consilier prezidențial - a fost ales președinte al BNR 1989. Dorin Lazăr Maior a fost desemnat președinte executiv, iar Mircea Bucur președinte al Consiliului Național.

Revoluționarii arădenii sunt reprezentați, în noua echipă de conducere a BNR 1989, de către Gheorghe Curta - primvicepreședinte, Duka Atilla - secretar executiv, Lădău Remus Andrei - secretar executiv, Dan Vasile Ungureanu, Popa Romeo și Voicu Tamaș - membri în Consiliul Național.

Printre prioritățile enumerate în cadrul discuțiilor de la București, am reținut **„consolidarea organizațiilor de revoluționari și a conceptului de Revoluție, precum și finalizarea Legii Recunoștinței până la sfârșitul acestei sesiuni parlamentare".**

Alin Olteanu

JOI, 11 DECEMBRIE 2003

TVR 1

7,00 Jurnalul de dimineață
7,30 Bună dimineața, România!
9,20 Secretul secretelor - d.a.
10,00 Ochiul magic - rel.
11,00 TVR în direct - rel.
11,30 Agenția de plasare - rel.
12,00 Adio, Europa! - rel.
13,00 Destine secrete - s., rel.
14,00 Jurnalul de prânz
14,30 Aventura sunetelor
15,00 Akzente
16,25 Europa începuturilor
16,55 TVR în direct
17,30 Sânge de țigan - s.
18,30 Agenția de plasare
19,00 Jurnal * Meteo * Sport
20,00 Carele de foc - dramă, Anglia, 1981
22,30 După-amiezile unui bucureștean plictisit
23,00 Jurnalul de noapte
23,30 Tragerile Joker și Loto 5/40
23,40 Garantat 100%
0,55 Eu și Frankenstein - SF, Canada, 1996
2,30 Jurnal - rel.
3,30 Controversele istoriei - rel.

TVR 2

7,00 Documentar - rel.
8,00 Telejurnal
8,30 Miracole - s., rel.
9,30 Rauzan - s., rel.
10,30 Tonomatul DP2
12,30 Acces la succes - rel.
13,00 Știri
13,15 Studiouri teritoriale
14,00 Desene animate
15,00 Siesta
16,00 Tribuna partidelor parlamentare
16,30 Documentar
17,05 Spații subiective
17,30 Orizonturi sârbești (emisiune în limba sârbă)
18,00 Balanța de joi
18,30 Știri regionale
18,50 La limită
19,00 Miracole - s.
20,00 Telejurnal
20,30 Insolit
21,00 Rauzan - s.
22,00 Strada 29 - dramă, SUA, 1991
23,50 Fețe
0,00 Nemuritorul - s.
1,00 Telejurnal
1,30 Simeza maeștrilor - rel.
2,20 Strada 29 - f. rel.
4,05 Nemuritorul - s., rel.

PRO TV

7,00 Știrile Pro TV - Ziarul dimineții tale * Ce se întâmplă doctore? * Omul care aduce cartea
9,00 Moș Crăciun există!
9,10 Tânăr și neliniștit - s., rel.
10,30 Diagnostic: crimă! - s.
11,45 Învățați engleza cu Victor - rel.
12,00 Salvați planeta! - doc.
13,00 Știrile Pro TV
13,30 Jandarmul și extratereștrii - f. rel.
15,50 Moș Crăciun există!
16,00 Tânăr și neliniștit - s. (AP)
17,00 Știrile Pro TV
17,35 Moș Crăciun există!
17,45 (AP) Teo - divertisment
18,45 Dăruiești și câștigi!
19,00 Știrile Pro TV
20,00 Sărutul dulce al răzbunării - acțiune/ thriller, SUA, 1996, cu Geena Davis, Samuel L. Jackson
22,00 La bloc (AP)
22,30 Familia Bundy - s. (AP)
23,00 Știrile Pro TV
0,00 Pentru o cauză dreaptă - s. (12)
1,00 Marcă înregistrată
1,30 Icstrim tivi.

TV ACASĂ

6,30 Valentina, grăsuța mea frumoasă - s., rel.
8,00 Iubire cu două fețe - s., rel.
9,15 Totul despre Camila - s., rel.
10,15 Căsătorie de probă - rel.
10,30 De 3 x femeie - rel.
11,00 5' shopping - rel.
11,10 Amor real - s., rel.
12,15 Învață spaniola cu Victor - rel.
12,30 Iubire fără de păcat - s. (AP)
13,30 Între iubire și ură - s. (AP)
14,30 Dragoste și putere - s.
15,00 Clona - s., rel.
16,20 Totul despre Camila - s.
17,20 Vremea de acasă, horoscop
17,25 În așteptarea lui Moș Crăciun (desene animate)
17,30 Povești adevărate
17,55 Rețeta de acasă
18,05 Amazoana - s.
19,00 Valentina, grăsuța mea frumoasă - s.
21,00 De 3 x femeie (AP)
21,45 Căsătorie de probă
22,00 Amor real - s. (AP)
23,00 5'shopping
23,10 Iubire cu două fețe - s. (12)
0,00 Micuța mea mamă - s.
0,30 Clona - s. (AP)

HBO

8,00 Un simplu caz de crimă - comedie, 1999 (12)
9,30 Toc înalt și minte brici - acțiune, Anglia, 2001 (12)
10,55 Cinema, cinema, cinema
11,25 Singurul supraviețuitor I - thriller, Canada, 2000 (12)
12,50 Singurul supraviețuitor II - thriller, 2000 (II)
14,20 Te iubesc până la moarte - comedie neagră, 1990 (12)
15,55 Noaptea regilor - comedie, Spania, 2001
17,40 Cum a furat Grinch Crăciunul - fantezie, 2000
19,25 Un simplu caz de crimă - comedie, 1999 (12)
21,00 Fără complicații - comedie, 2001 (16)
22,30 Marfa și banii - dramă, România, 2001
0,05 Bones - horror, 2001 (16)

PRIMA TV

7,00 Academia mămicilor - rel.
7,20 Levintza prezintă - rel.
8,00 Bună dimineața. Cu: Nicu și Nicky
9,55 Clip Art
10,00 Sunset Beach - s., rel.
11,15 Luna sălbatică - s. (AP)
12,30 Prietene și rivale - s.
14,00 Minute de milioane
16,00 În familie - s. (AP)
17,00 Roseanne - s.
17,30 Tilică, steluță de cinema - s., rel.
18,00 Focus
19,00 Sunset Beach - s. (AP)
20,00 Al șaselea simț
21,00 Poliția în acțiune
22,00 Focus plus
22,30 Comedie surpriză - s.
23,00 Mircea și Oreste Show
0,00 Largo Winch - s.
0,55 Clip Art
1,00 Câștigul nopții - rel.
3,30 Chat TV

ANTENA 1-TV ARAD

7,00 Observator
8,00 Știri Arad - rel.
8,25 Publicitate
8,30 Emis. lb. germană - rel.
8,45 Divertisment
9,00 Soledad - s.
10,00 Isabella - s.
11,00 Roata de rezervă - rel.
11,30 B.I.T. - rel.
12,00 Zile din viața noastră - s.
13,00 Observator
13,15 Tonul câștigător (emisiune interactivă)
14,15 Cheia adevărului - dramă, SUA, 1999
16,15 Pactul de stabilitate
16,30 Știri TVA
16,55 Publicitate
17,00 Observator
17,30 Madam (emisiune de divertisment cu Monica Anghel)
19,00 Observator * Meteo * Sport
20,00 Ciao, Darwin!
22,00 Marius Tucă Show
23,00 Observator
23,15 Știri TVA
23,30 Gheorghe (talk show cu Andrei Gheorghe) (16)
0,30 Observator - rel.
1,30 Soledad - s., rel.
2,15 Isabella - s., rel.

TV RCS

9,00 Desene animate
9,30 Știri RCS 1 - rel.
10,15 Tradiții și folclor
10,30 Farmacia de serviciu - doc.
11,15 Preciosa - s., rel.
12,00 O oră cu D. Dascălu - rel.
13,00 Tradiții și folclor
13,30 Știrile RCS 2 - rel.
14,15 Videoclipuri
14,30 Preciosa - s.
15,15 Videoclipuri
15,30 Joia populară
16,30 Emisiune în lb. maghiară
17,30 Știrile RCS 1
18,10 Videoclipuri
18,15 În culmea gloriei - f. (AP)
19,45 Playabout - s.
20,00 Universitatea V. Goldiș - informativ
21,00 Prim plan - informativ
22,00 Știrile RCS 2
22,40 Jocuri sângeroase - f. (12)
24,00 Închiderea programului

B1 TV

7,00 Calendar ecumenic; 7,30 Știri; 8,00 Mars forțat - rel.; 8,30 Gala - rel.; 10,00 Fan X; 10,45 Calendar; 11,00 Top joc TV; **12,00 Beverly Hills, 90210** - s., rel.; 13,00 Nașul - rel.; 15,30 Documentar; 16,30 Ne privește; 17,45 Max lt.; 17,55 Info economic; 18,00 Știri; **18,45 Beverly Hills, 90210** - s.; 19,45 Max lt; 19,55 Info economic; 20,00 Ediția de seară; 20,30 Gala; 22,00 Nașul; 23,45 Ne privește - rel.; 1,00 Știri - rel.

TV SPORT

9,00 Telesport; 9,30 Cronica microbiștilor - rel.; 11,00 Fotbal Primera Division; 13,00 Hochei NHL; 15,00 Premiere League; 17,00 Ora hipică; 18,00 Sports Woman; 18,30 Telesport; 19,00 ATP Tenis; 19,30 Hochei NHL; 21,30 NFL Blaster - rezumat; 22,00 Telesport; 22,30 Motor Mania; 23,00 Jocul mondial; 0,00 Telesport.

NAȚIONAL TV

7,00 Trimineața
10,00 Inimi furate - s., rel.
11,00 Clipa de clip - muzică
12,30 Detectivi în paradis - s., rel.
13,00 Știri
13,15 Mokingbird don't sing - f. rel.
15,00 Detectivi în paradis - s.
16,00 Horoscopul de mâine
16,15 Inimi furate - s. (AP)
17,15 www.rebeli. 70 - s.
17,45 A treia planetă de la Soare - s.
18,30 Naționala de bere
18,50 Sport * Știri
19,30 Înfruntarea
20,00 Trenul vieții - dramă, SUA, 1998, cu John Hurt, Brenda Blethyn
22,00 Rivale - dramă, SUA, 2000, cu Jennifer Finnigan, Mamette Paterson
23,30 Știri
0,00 Înfruntarea - rel.

REALITATEA

7,00 Jurnal; 7,15 Trezirea la realitate; 10,00 English News; 10,15 AutoMondial; 11,00 Jurnal; 11,45 Reportaje; 12,00 Știri; 12,15 În centrul atenției; 13,15 Bătălia pentru România; 16,00 Jurnal; 16,45 Reportaje; 17,00 Știri; 17,15 Audiența în direct; 18,00 Știri; 18,30 Reportaje; 19,05 Sport Mania; 19,30 În centrul atenției; 20,15 100%; 21,00 Jurnal; 21,45 Bătălia pentru România; 0,00 Știri

Redacția Adevărul nu își asumă răspunderea pentru modificările ulterioare intervenite în programele TV

„Dialogul" politic

Dacă vrei divertisment, te uiți la așa-zisele talk-show-uri de la televizor. Toate televiziunile, naționale și locale, au, n-au treabă, au câte una, două sau mai multe talk-show-uri pe zi. La care se întrece în a spune enormități toată floarea cea vestită a politicii românești.

De fiecare dată, cu rare excepții, dialogul dintre politicieni se transformă invariabil în ceartă. O ceartă dezlănată, nu departe de ușa cortului, în care fiecare spune ce știe, de multe ori fără nici o legătură cu tema emisiunii. Moderatorul, la fel de pregătit precum căuzașii pe care, chipurile, îi moderează, de cele mai multe ori bagă capul la cutie și tace mâlc, lăsându-i pe adversari să-și scoată ochii și să-și smulgă părul din cap. Cică dacă se întâmplă așa se cheamă că e o emisiune reușită.

Ideile nu au nici o importanță. Politicienii nu se duc la emisiune să spună ceva, ci să fie văzuți de populație. Și, cu cât vorbesc mai mult - nu are importanță că spun tot felul de enormități - cu atât se cred mai combativi și, zic ei, astfel impresionează publicul. Și, dacă idei nu sunt în emisiune, sau dacă ideile prezente, totuși, se amestecă într-un talmeș-balmeș, că nimeni nu mai pricepe nimic, cu ce se alege telespectatorul? Cu pierdere de vreme.

Urmăresc, uneori, acest tip de emisiuni pentru a-mi face o idee despre unul sau altul dintre politicienii locali. Pentru că aceștia reprezintă subiectul muncii mele. De cele mai multe ori sunt însă obligat de prestația lor să schimb canalul, pentru că, realmente, nu observ nici o schimbare în modul de abordare a dialogului. Când invită politicienii la o emisiune, mă gândesc că moderatorul vrea să lămurească pentru cetățeni o anumită problemă de interes cetățenesc. Indiferent de natura problemei. Iar cei care participă la emisiune trebuie să vină la dialog cu idei și argumente care să lămurească problema. Dacă cumva problema respectivă e una controversată - în speță controversa apărând între putere și opoziție -, e nenorocire! De regulă, participanții la emisiune vorbesc toți deodată, nimeni nu ascultă pe nimeni și se ajunge la ceea ce se numește îndeobște „dialogul surzilor". Cum spuneam, cu cât e mai mare gălăgia și cearta, cu atât moderatorul e mai satisfăcut. Emisiunea e reușită, își zice în sinea sa omul. Nu mai are importanță că din „dialog" cetățeanul nu se alege cu nimic.

Deunăzi am urmărit preț de câteva minute o emisiune în care doi adversari politici au început cu dezbaterea unei teme, s-a trecut cu nonșalanță la alta, apoi la alta. Cei doi vorbeau deodată, fiecare cu monologul său, mai băiguia ceva și moderatorul, mai timid, ceilalți doi strigau din rărunchi pentru că telespectatorul îl aude pe cel care strigă mai tare. Într-un final, plictisit dar și revoltat de zgomotul de pe micul ecran, am schimbat canalul.

Nu încerc acum și aici să explic fenomenul. După 14 ani de la revoluție, el continuă cu aceeași intensitate, aproape cu aceiași actori și cu același efect: imposibilitatea comunicării. Iar dacă în epoca informațiilor comunicare nu e, nimic nu e. Lipsa dialogului în societatea românească este întrecută doar de exhibiționism. De reflectat la ceea ce suntem și dacă putem fi altfel.

I. Iercan

Conferință județeană de alegeri

Victor Ponta, președintele TSD, vine la Arad

Săptămâna viitoare, miercuri, conducerea organizației de tineret a PSD Arad își va prezenta raportul de activitate în cadrul unui conferințe județene. La întâlnirea celor aproximativ 120 de delegați, veniți din toate organizațiile TSD din județ, va participa și președintele național al acestei organizații, Victor Ponta, cel care este, în același timp, și șeful Corpului de Control al primului ministru.

„Micul Titulescu" (aceasta este porecla pe care Adrian Năstase i-a pus-o lui Victor Ponta) va sosi în Arad direct de la Cluj, în orașul lui Funar liderul TSD participând la conferința județeană a respectivei organizații.

Sursele noastre din PSD susțin că actualul președinte al tinerilor, Dorel Căprar nu are adversari (în acest moment) pentru funcția pe care o deține, rezultatele organizației pe care o conduce fiind recunoscute de conducerea centrală a TSD, Aradul situându-se pe unul dintre primele zece locuri în topul pesedist.

Alături de Victor Ponta, la Arad va veni și Daciana Sîrbu - vicepreședinte al TSD, fiica ministrului Ilie Sîrbu, responsabil de filiala arădeană a organizației de seniori, din partea conducerii centrale a partidului.

A.Olteanu

Politica la țară

O să mă sacrific eu!...

Nicolae Dronca, președintele PNL Sebiș

– D-le președinte, cum stă Alianța PNL-PD la Sebiș?

– Am avut niște contacte cu câțiva membri ai Partidului Democrat. Nu pot să spun că am vorbit cu cineva din conducerea partidului. Din câte știu eu, nu se știe cine este șeful la PD la Sebiș

– Eu știam că este d-l Jurcă.

– Am luat legătura cu d-l Jurcă, fostul șef de la Ocolul Silvic Sebiș. La ultima discuție pe care am avut-o acum câtva timp cu el, mi-a spus că nu vor avea un candidat la funcția de primar al Sebișului la alegerile locale și vor susține candidatul PNL. Asta știu eu. Nu am avut contact cu reprezentanții de la Arad.

– Nu se hotărăște pe plan local strategia la alegerile locale?

– Noi am hotărât în Biroul Permanent al organizației locale să mergem cu un candidat PNL.

– Și cine va fi acel candidat?

– Deocamdată eu am intenția să candidez, dar trebuie să am și sprijinul organizației județene. Am avut discuții cu domnul președinte Gheorghiof, mi-am manifestat intenția de a candida, dar trebuie să obțin și acceptul organizației județene.

– Cum stați cu organizația PNL la Sebiș?

– Eu zic că bine, nu cantitativ, ci calitativ. Am făcut o încercare de înnoire a organizației. Toți cei care fac parte din organizație sunt membri cu documente în regulă, cu cotizația la zi, am revizuit toată structura.

– Și ce activități politice ați desfășurat?

– Ne întâlnim o dată la două săptămâni în cadrul Biroului Permanent, dezbatem diverse teme. Recent, am susținut, din cotizații, un bal al bobocilor de la liceu și suntem hotărâți să înființăm un club liberal.

– Credeți că aveți șanse la funcția de primar?

– Am șanse să intru în turul al doilea. Apoi, mai vedem ce-o fi.

– Ați încercat să luați legătura și cu alte partide ca să vă sprijine la alegeri?

– Da. Am luat legătura cu câteva vârfuri din Sebiș, care și-au manifestat intenția de a mă susține. Sper să obținem cel puțin cinci consilieri la Sebiș.

– Pe listele PNL sau pe listele Alianței?

– Deocamdată mergem pe liste separate. Eu am încercat să-i contactez. Nu prea simt colaborare. Nu știu ce se discută la organizație la ei. Am înțeles că a fost d-l Falcă în zonă, dar nu știu ce au discutat. Dar se pare că cei de la județ încearcă să scoată un candidat PD și pentru Sebiș. Noi, liberalii, am încercat să găsim o personalitate mai puternică din Sebiș, s-o punem în față, dar n-am găsit. Și o să mă sacrific eu.

I. Iercan

Reuniunea medicilor veterinari arădeni

(Urmare din pagina 1)

Înainte de a relata conținutul discuțiilor purtate cu această ocazie, facem precizarea că reuniunea medicilor veterinari arădeni a fost cu atât mai importantă cu cât s-a desfășurat imediat după recentul Congres Național de Medicină Veterinară.

Statul tergiversează aplicarea legislației în domeniul sanitar-veterinar

Încă de la începutul discuțiilor, am reținut două probleme care afectează activitatea firească a medicilor veterinari. Prima ține de întârzierea absolut nejustificată a statului în ceea ce privește achitarea banilor către medicii veterinari pentru munca depusă de aceștia. Deoarece restanțele sunt din luna iulie, medicii veterinari sunt puși în imposibilitatea continuării exercitării actului medical, nemaivorbind și despre necesitatea achiziționării materialelor sanitare și instrumentelor medicale necesare.

Cea de-a doua problemă ține tot de o întârziere nejustificată a guvernanților față de trecerea în proprietatea medicilor veterinari liber-profesioniști a dispensarelor veterinare, aflate în proprietatea Ministerului Agriculturii. Nefiind în proprietatea lor, medicii veterinari nu sunt dispuși să investească în modernizarea și dotarea dispensarelor cu aparatură modernă.

Dr. Marius Zeno Popa le-a precizat medicilor arădeni că există asigurări din partea factorilor responsabili că sumele restante vor fi achitate până în luna decembrie - dar numai pentru perioada iulie-septembrie - urmând ca în luna ianuarie să fie achitate și sumele pentru ultimul trimestru.

Cât privește trecerea dispensarelor în proprietatea medicilor veterinari, proiectul de lege se găsește pe masa comisiei de mediere a Parlamentului, urmând să fie aprobat în perioada imediat următoare.

Dr. Sorin Iercan, directorul DSV, profitând de prezența vicepreședintelui CJA, a insistat asupra implicării primăriilor din județ pentru amenajarea piețelor agro-alimentare și mai ales pentru amenajarea putiurilor seci (cimitire de animale).

Nu există performanță fără bani

Majoritatea medicilor veterinari din județ care au luat cuvântul s-au referit la faptul că lipsa banilor și întârzierea alocării acestora de către guvernanți afectează grav calitatea activității veterinare. Farmaciile eliberează medicamente fără rețetă, oamenii administrează medicamentele animalelor „după ureche", iar acestea în loc să se însănătoșească, se îmbolnăvesc. Animalele sunt transportate dintr-un loc într-altul fără a avea certificat sanitar-veterinar, existând pericolul contaminării, fără ca organele abilitate ale statului (poliție etc.) să facă ceva în acest sens. Sau, mai

grav, există în farmacii „medicamente" împotriva unor boli care nu se pot trata.

Ca o concluzie, am reținut și părerea medicului veterinar din Șimand, care a declarat fără echivoc: **„Politicienii au nevoie de voturi, azi-mâine. Acum să le cerem să ne dea ceea ce ne trebuie!"**

* * *

Timp de două ore, pe lângă problemele arătate mai sus, medicii veterinari arădeni au abordat și problematica integrării în Uniunea Europeană, cu toate consecințele (bune și rele) ce decurg de aici: perfecționarea profesională, armonizarea legislației, dezvoltarea bazei materiale etc.

În final, dr. Marius Zeno Popa a apreciat problemele abordate cu această ocazie de corpul medical-veterinar din județul Arad.

Fleacul Grecea

Prezentă la emisiunea Marius Tucă-show, Marie-Rose Mociornița, nepoata marelui industriaș din perioada interbelică, a spus multe lucruri interesante. De aceea, am și lăsat de-o parte în PIP (picture în picture) meciul lui Lucescu și Pancu împotriva celor de la Chelsea - mai ales că Mutu nici nu era pe teren. Unul dintre lucrurile care-mi plac la discuțiile cu românii care revin în țară sau care vin pentru prima oară este faptul că au ochi proaspăt și, totodată, înzestrat să vadă bine. Cu un asemenea ochi, domnișoara Mociornița a sesizat un fapt pe care, deși l-au gândit poate și alții, nu i-a dat expresie și nici nu l-a pus în practică nimeni. Zicea Marie-Rose Mociornița, întrebată fiind de Tucă ce părere are despre presa de la noi, că ziarele sunt fie prea „grele", sobre, bolovănoase (numea „Cotidianul", dacă nu greșesc), fie prea „ușurele" (gen „Libertatea" - ziarul cu cel mai mare tiraj în ziua de astăzi). Și că ideal i s-ar părea un ziar care să îmbine analiza serioasă, comentariul etc., cu faptul divers, cu chestiuni de mondenitate etc.

Ce ne spune „ochiul inteligent" al domnișoarei Mociornița? Că pentru a face un ziar cu adevărat de mare succes e nevoie ca ziarul să fie gândit. Și, evident, să știi la ce se așteaptă cititorul. Uite, nu întâmplător elvețienii de la „Libertatea" au săltat de la un tiraj de 20.000 la unul de aproape 200.000, cu un ziar ușurel, care cuprinde mai mult „flecușteț". Dar nu va fi niciodată un ziar foarte mare cu o astfel de abordare, facilă, a realităților. Că nu prea știm să facem ziare ne-o arată și faptul că România nu are nici un cotidian care să treacă de 200.000 de exemplare, pe când ungurii, cu o populație de două ori mai mică, au, dacă nu greșesc, două ziare ce bat milionul, ca tiraj.

De altfel, Ion Cristoiu punea degetul pe rană, spunând și el că nu știm să facem presă. Ziariștii români iau totul de-a gata, ce le dă Guvernul, ce declară partidele politice, dar n-au știința de a investiga, de a face anchete, de a găsi nu doar adevărul „oferit", ci și cel pe care unii îl vor ascuns. Concret: toate ziarele ne aburesc cu venirea lui Grecea la prefectura Capitalei. Li s-a aruncat un subiect, un os și osul e ros cu plăcere. A venit balaurul cu șapte capete, care și-a propus să-l determine pe Traian Băsescu să se scoale și să se culce cu el în gând. A venit Grecea cel fioros, căruia i s-a dus numele de mare anchetator, dar care mereu a trebuit să plece din funcție mai repede decât sperau până și dușmanii săi. Etc. În alte țări, venirea lui Grecea era trecută într-o știruță, iar ziarele se ocupau de ce cuprind recentele două capitole încheiate la negocierile dintre România și UE. Nu de fleacul Grecea.

Tristan Mihuța

Accente

Muzeul Memorial „Vasile Goldiș"

Facultatea de Științe Umanist - Creștine din cadrul Universității de Vest „Vasile Goldiș" are meritul unei realizări de importanță națională - amenajarea, într-un generos spațiu, al Muzeului Memorial „Vasile Goldiș" (Str. Vasile Goldiș nr. 6).

Deschis chiar cu ocazia Zilei Naționale a României, în Cartea de Aur a muzeului a semnat președintele României dl. Ion Iliescu care împreună cu toate oficialitățile prezente - a apreciat valoarea de excepție a documentelor și profundul lor mesaj patriotic.

Pentru toți cei interesați, vizitarea muzeului se poate face zilnic între orele 10-12 (excepție zilele de duminică și luni) sau pentru școli, facultăți, alte grupuri organizate prin programare telefonică la nr. 214474.

Colindele copiilor

Duminică,14 decembrie la orele 18, elevii Liceului de arte „Sabin Drăgoi" prezintă, în sala mare a Palatului Cultural, tradiționalul concert de colinde. Este un prilej de a-i admira din nou, pentru că ei întrunesc deopotrivă calități muzicale certificate de dascălii lor, voci pure și sunt pe un parcurs de-a lungul căruia își însușesc știința cântului.

Gradațiile și salariile de merit

Pentru cele mai eficiente cadre didactice, printre modalitățile de recompensare, figurează acordarea **salariului de merit**. După ce s-au analizat, repartizat și transmis unităților de învățământ, numărul salariilor de merit pe acest an școlar - un procent de 15 la sută -, în prezent cei care reflectează la el - personal didactic, didactic auxiliar și nedidactic din învățământ întocmesc rapoarte de autoevaluare a activității și depun cererile la conducerea unității.

Analizate în consiliul profesoral, documentele se înaintează consiliului de administrație care, între 13-15 decembrie, aprobă nominal pe cei cărora li se va atribui salariul de merit, în limita locurilor acordate de inspectoratul școlar, iar apoi se trimit rezultatele ISJ, care va valida și afișa rezultatele.

Între 18-20 decembrie urmând a se depune, soluționa contestațiile și se vor stabili rezultatele.

Gradația de merit se acordă pentru o perioadă de patru ani, ajunge la 20 la sută din valoarea salariului și este limitată la nivelul județului la numărul de 200. Cei care se consideră îndreptățiți a primi acest stimulent material vor depune - între 20 ianuarie și 7 februarie 2004 - dosarele la registratura ISJ. Inspectorii de specialitate le vor verifica, reprezentanții federațiilor sindicate având și ei un cuvânt de spus. La începutul lunii martie consiliul de administrație al ISJ va analiza dosarele propuse , alcătuind lista candidaților admiși, iar la 7 martie se vor afișa listele la avizier, urmând ca cei nemulțumiți să poată depune contestații între 10-11 martie. Rezolvarea lor este de competența comisiei ISJ, iar validarea rezultatelor finale de aceea a consiliului de administrație. Încheiată procedura, situația se înaintează MECT în vederea emiterii Ordinului Ministrului.

D. T.

Măsuri importante luate de către Guvern (I)

Recent, așa după cum a promis, Guvernul a hotărât să aducă unele corecturi celebrei H.G. 400/2003, corecturi cerute, de fapt, de către majoritatea asociațiilor de proprietari. În acest fel se intră oarecum în normalitate. Spunem oarecum deoarece și în forma actuală Normele privind organizarea și funcționarea asociațiilor de proprietari conțin încă destule anomalii. Dar, de cât cum a fost, evident, este mai bine așa cum este acum.

Cum sunt, respectiv ce noutăți aduce Hotărârea de Guvern nr. 1386 apărută în Monitorul Oficial din 4 decembrie curent?

1. **Normal cea mai importantă** și mai importantă - despre care „Adevărul" a mai informat - este cea privind **repartizarea cheltuielilor cu căldura după suprafața utilă a locuinței.** Ce înseamnă sau ce cuprinde aceasta suprafață utilă? Citâm din Legea locuinței, Legea 114/1996: „Suprafața utilă a locuinței cuprinde: camera de zi, dormitoarele, băile, W.C., dușul, bucătăria și spațiile de depozitare și de circulație din interiorul locuinței. Nu se cuprind în suprafața utilă: suprafața balcoanelor și a logiilor, pragurile golurilor de la uși, ale trecerilor cu deschideri până la 1 m, nișele de radiatoare, precum și suprafețele ocupate de sobe și cazane de baie (câte 0,50 m2 pentru fiecare sobă și cazan de baie) în cazul în care încălzirea se face cu sobe. În cazul locuințelor duplex, rampa mai puțin palierele, nu se cuprinde în suprafața utilă a locuinței".

Alte prevederi ale H.G. 1386/2003:

2. Înființarea în cadrul Consiliilor locale a unor compartimente specializate pentru problemele locatarilor în scopul sprijinirii acestora în înființarea, organizarea și funcționarea asociațiilor de proprietari (la Arad există deja un asemenea compartiment înființat în baza Ordonanței 85/2001).

3. **Condominiile (blocurile) pot fi administrate de** către persoane fizice atestate prin grija compartimentelor specializate ale Consiliilor locale, angajate cu Contract individual de muncă ori cu Convenție Civilă de prestări de servicii sau de persoane juridice specializate cu care se încheie un contract de administrare.

De reținut: precum H.G. 400/2003 și H.G. 1386/2003 spune răspicat că **administratorii pot fi angajați și cu Convenție Civilă de prestări de servicii.** De ce am ținut să subliniem acest lucru? Pentru că este clar că administratorilor li se pun bețe în roate atunci când vor să încheie convenții civile de prestări de servicii, formulă care, din punct de vedere financiar, este în favoarea asociațiilor de proprietari, dar în defavoarea statului - care nu mai poate să tragă șapte piei de pe asociațiile de proprietari!

Ce trebuie să facă - reamintim - un administrator spre a putea încheia o convenție civilă de prestări de servicii cu asociația de proprietari? În primul rând, să aibă atestarea ca administrator, atestare acordată în urma unui test dat în fața unei comisii de specialitate din cadrul Consiliului local; urmează în baza atestatului de administrator obținerea unei autorizații din partea Primăriei, și mai apoi înregistrarea - conform Legii nr. 507/2002 - la Registrul Comerțului. Un drum cum se vede lung și birocratic: pentru ce un administrator care locuiește în bloc trebuie - de pildă - să meargă la notar cu trei vecini (!) care să declare că sunt de acord ca acesta să-și folosească locuința ca sediu pentru administrație? Păi nu acolo locuiește și a locuit și până acum administratorul?! Evident, o măsură total aiurea! De fapt, total aiurea, doar la prima vedere pentru că ea este foarte ticăloasă urmărind - fără a o spune direct - descurajarea administratorilor de a apela la Convenții civile în favoarea contractelor individuale pe care într-o oră le ai în buzunar (!), contracte de unde statul însă își ia „partea" sa prin tot felul de impozite. Să nu fim înțeleși greșit. Nu contestăm utilitatea contractelor individuale de muncă prin care se încearcă eliminarea muncii la negru, dar este limpede ca lumina zilei că în cazul asociațiilor de proprietari ele nu se prea justifică pentru simplul fapt că majoritatea administratorilor sunt pensionari, situație în care aceștia nu plătesc o serie de biruri precum asigurările sociale sau șomajul, lucru care, evident, nu convine statului.

În fine, să vedem, mai departe ce alte noutăți aduce H.G. 1386?

4. La angajarea unui administrator adunarea generală poate hotărî - deci, nu este obligatoriu - ca acesta să fie obligat să-și constituie o **garanție materială care să nu depășească valoarea medie a cheltuielilor lunare curente ale blocului.** Garanția se depune în contul bancar al asociației de proprietari și ea va fi restituită administratorului împreună cu dobânda aferentă la încetarea contractului sau a convenției civile de prestări de servicii. La ce servește această garanție? Evident, la acoperirea eventualelor pagube financiare produse de către administrator, ea putând să fie constituită în maximim 6 rate lunare.

5. **Adunarea generală stabilește** cotele de cheltuieli pentru persoanele care au domiciliul stabil în clădire, dar și pentru cele care locuiesc temporar, minimum - 15 zile pe lună. De remarcat că față de prevederile H.G. 400/2003, noul act normativ nu mai prevede includerea expresă la cheltuieli a persoanelor străine de bloc, dar care vin ocazional în bloc spre a presta așazise activități gospodărești (respectiv, activități de curățenie, gătit, creșterea copiilor, paza apartamentului pe timpul zilei și altele asemenea). Cum se va proceda în aceste situații, Legea H.G. 1386/2003 nu mai spune ea lăsând această decizie tot la latitudinea adunării generale a asociației de proprietari.

(Va urma)

M. Dorgoșan

Găuri de miliarde în bugetele locale

● Lipsesc banii pentru profesori, ajutorul social sau cel de încălzire

Iarna din acest a prins autoritățile locale nepregătite. Nu e vorba de vreo ninsoare la care conducătorii noștri să nu poată face față, ci de bugetele consiliilor locale, tot mai sărace pe zi ce trece. Sfârșitul de an dă bătăi mari de cap primarilor, care nu mai știu cum s-o scoată la capăt cu cheltuielile pentru profesori, pentru însoțitorii persoanelor cu handicap, pentru ajutorul social sau ajutorul de încălzire, ultimele două, acțiuni ale Guvernului care au rămas în cârca bugetelor locale și așa foarte sărace. Mulți așteaptă salvarea de la Consiliul județean, însă, șansele sunt slabe ca CJA să mai „stoarcă" ceva bani anul acesta. Așa că mulți profesori vor primi doar o parte din salariu, mulți săraci nu vor vedea ajutorul social sau lemne pentru iarnă.

Pecica are găuri în buget

Ca să dăm doar câteva exemple să luăm, în primul rând, Pecica, localitate care se confruntă cu o criză financiară, neexistând banii pentru salariile profesorilor pe decembrie, pentru ajutorul social tot pe decembrie. În schimb există ceva, și anume un minus de 280 de milioane la persoanele cu handicap. „Abia am reușit să plătim 70 la sută din ajutorul social pe noiembrie. Este o problemă în tot județul. Probabil că datoriile le vom plăti în ianuarie, altfel nu văd cum am putea rezolva. Cred că deficitul este mai mare ca anul trecut. Nu înțeleg de ce se fac eforturi pentru alte domenii, dar pentru profesori nu au niciodată bani", spune primarul Pecicăi, Iustin Cionca.

Lipova și Ineul au strâns cureaua

La Lipova și Ineu oamenii s-au zbătut să taie din alte părți ale bugetului, pentru ca sărbătorile să nu-i prindă descoperiți. La Ineu, de pildă, s-a făcut o rectificare de buget, prin care s-au alocat 581 de milioane pentru profesori, bani care, se pare, vor acoperi salariile cadrelor didactice. Pentru încălzire, însă, se vor da numai banii până în decembrie, neexistând fonduri suplimentare. „La încălzirea pe lemne, le dăm banii până în decembrie, dar atât. Nu pot să plătesc în 2003 pentru 2004. Nici n-am buget și mă pun acum să fac plăți din banii de pe 2004", susține primarul Nicolae Mehelean.

Și Lipova ar putea să rezolve problema, depinde cum va reuși Primăria să scoată 1,3 miliarde de lei, din care 360 de milioane ar fi necesare pentru salariile profesorilor pe decembrie. „O să trebuiască să facem o rectificare, să punem 1,3 miliarde de lei pentru aceste probleme. Sper să reușim", delcară primarul Petre Gherman.

Chișineu Criș mai are nevoie de un miliard

O situație delicată am întâlnit la Chișineu Criș, unde, deși primarul e optimist, lucrurile sunt destul de complicate și în același timp, greu de rezolvat. Deși au fost alocați bani pentru persoanele cu handicap, ajutorul social sau cel de încălzire, când a fost vorba de învățământ, n-au mai rămas fonduri. „Am acoperit tot, mai puțin la învățământ. Acolo am primit niște bani, în jur de 450 de milioane, care este avansul, dar ne-ar mai trebui încă un miliard de lei. Eu nădăjduiesc că vom primi acești bani de la Consiliul județean", speră primarul Gheorghe Burdan.

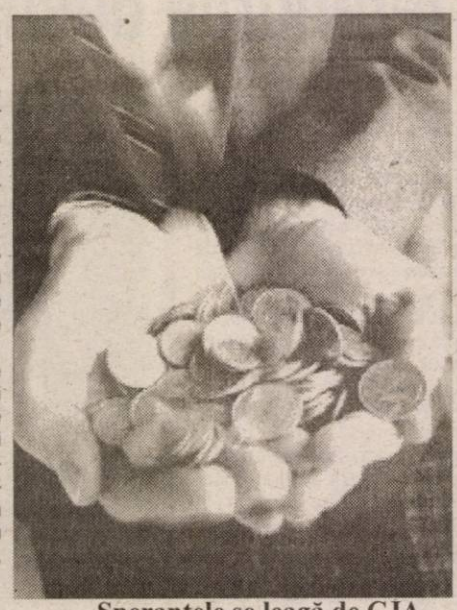

Speranțele se leagă de CJA

Dacă orașele din județ, localitățile importante o duc așa, vă dați seama în ce stare sunt comunele mici și fără posibilități de a-și rotunji veniturile. Toate speranțele sunt legate, cum se vede, de Consiliul județean, pentru că primăriile nu mai au de unde scoate bani. Nimeni nu se gândește, însă, că poate nici Consiliul județean nu mai are de unde să scoată miliarde la final de an, așa cum s-a întâmplat anii trecuți și că s-ar putea ca Primăriile să trebuiască să se descurce singure. Ar fi o situație tragică, atât pentru orașe sau comune, cât mai ales pentru profesori, pentru persoanele cu handicap sau săraci, pentru care Moș Crăciun nu va avea ce să pună în sac.

Cosmin Mihuța

Patru arădeni în Cartea de aur a industriei române

„Cartea de aur - O sută de ani de industrie în România" editată de Uniunea Generală a Industriașilor (UGIR 1903) nu are doar menirea de a marca un secol de activitate a industriașilor ci vrea să fie și o radiografie a performanțelor economice românești după 13 ani de tranziție. Ori performanțele oricărei economii depind mai mult decât de înzestrarea cu resurse naturale ori poziția geografică de competența liderilor din domeniul industriei de a genera proiecte de dezvoltare. Integrarea României în UE este și un test serios pentru industria țării. Care poate să fie o economie performantă, ce poate face față competiției pe plan european, care adaugă valoare economiei europene ori poate ajunge o colonie economică dependentă de ajutoare. Marii industriași ai Românei au reușit în perioada interbelică să așeze țara pe harta industrială a Europei. Astăzi ei au în față aceeași provocare pentru că între timp Europa s-a schimbat.

Între cei 214 lideri ai mediului de afaceri prezentați în Cartea de aur se află și patru arădeni reprezentanți ai unor companii ori organizații cunoscute deja. La capitolul industrie figurează Astra Vagoane Călători (director Truță Alexandru) urmașă a Fabricii de vagoane și motoare înființat în 1891 de industriașul austriac Johan Weitzer. La construcții, Constantin Buzatu director general Arcons SA o „semnătură de autoritate" în domeniu. În zona servicii, societatea de investiții financiare (SIF) Banat Crișana președinte, director general Cuzman Ioan iar la capitolul „asociații și organizații" cel de-al patrulea arădean, prof. univ. dr. Aurel Ardelean, rectorul Universității de Vest „Vasile Goldiș".

D.S.

Doritorii de garaje trebuie să liciteze pentru teren

● *Mâine, prima licitație în acest sens*

Arădenii care doresc să-și construiască garaje auto trebuie să participe la licitațiile organizate de către Primărie pentru închirierea terenului pe care urmează să fie ridicată „casa mașinii". O primă licitație în acest sens va avea loc mâine, 12 decembrie, ora 11, pentru un amplasament situat în C. A. Vlaicu bl. X1, 11 amplasamente situate la bl.X30 și un amplasament situat pe strada Prieteniei bl.130 - 134. Trebuie să menționăm că la această licitație se pot înscrie doar persoanele fizice care domiciliază în zona aferentă.

Cei interesați, după ce au cumpărat caietele cu documente de la Serviciul Construcții și Urbanism, își pot depune ofertele la camera 5 a Primăriei chiar și în ziua licitației, până la ora 9.

G. Knap

BT

BT LEASING TRANSILVANIA

MEMBRĂ A GRUPULUI FINANCIAR BT

Finanțări în sistem leasing pentru autovehicule, utilaje, echipamente.

Acum acces rapid la finanțări din surse BERD-UE destinate intreprinderilor mici și mijlocii.

UN PARTENER DE ÎNCREDERE

FLEXIBILITATE - ADAPTABILITATE
OPERATIVITATE - COMPETITIVITATE - CREATIVITATE

Sediul central: Cluj-Napoca, Transilvania Business Center, str. G. Barițiu nr. 8, etaj 5; tel./fax: 0264/438816, e-mail: office@btleasing.ro sau la unitățile Băncii Transilvania din Arad, str. Unirii nr. 5-7, tel.: 0257/283122 și B-dul Revoluției nr.76, tel.: 0257/228235.

www.btleasing.ro

(3761200)

DOBÂNZILE BANCARE în vigoare la 10.12.2003

Denumirea băncii	Suma minimă (lei)		Dobânda (% pe an)											
			Persoane fizice						Persoane juridice					
	Persoane fizice	Persoane juridice	la vedere	Pe termen de (luni) 1	2	3	6	9	12	la vedere	Pe termen de (luni) 1	2	3	6	9	12
BCR (plata la scadență)	*	25.000.000	1	14	–	15	14,5	14,75	16	1	14	–	15	14,5	14,75	16
BRD	1.500.000	5.000.000	0,5	14,5	14,75	15,5	15,75	16	16,25	0,5	14,5	11,75	15	15,25	15,25	15,5
B. Transilvania	300.000	25.000.000	1,5	15	–	16	16,5	17	17	1,5	15	–	16	16,5	17	17
BancPost	500.000	500.000	1	14	–	14,5	14,5	15	16	1	12,5	–	13,5	14,25	15	16
Raiffeisen Bank	500.000	10.000.000	1	14,5	–	15	15	15	15	1	12,5	–	12,5	13	13	13
San Paolo IMI Bank	500.000	10.000.000	1	14	15	16	16,5	16,5	16,5	1	14	15	16	16,5	16,5	16,5
Romexterra	1.000.000	50.000.000	1,5	14	–	16	16,5	17	17,5	1,5	14	–	16	16,5	17	17,5
B. Românească	500.000 la sume peste 5.000 Euro - bonificații suplimentare	15.000.000	1	15	–	16	16,10	16,25	16,25	1	15	–	16	16,10	16,25	16,25
B. Carpatica	500.000	50.000.000	1	14,5	–	16	17	16	16	1	14,5	–	16	17	16	16
Alpha Bank	-	-	1	16,75	16,5	16,25	16	16	16	1	16,75	16,5	16,25	16	16	16
C. C. Aurora	1.000.000	10.000.000	1	14	–	15	16	17	18	1	14	–	15	16	17	18
C. C. Phoenix	500.000	500.000	1	14	–	15	16	–	17	1	14	–	15	16	–	17
C. C. Mureșul	300.000	2.000.000	1	14	–	16	17	–	–	1	14	–	16	17	–	–

Angajații Astrei Călători vor tichete de masă

● Din cauza unei datorii istorice, acest lucru nu e posibil

La o întâlnire între sindicatele arădene și autoritățile locale, în cadrul căreia sindicaliștii și-au spus problemele dar și doleanțele, reprezentanții sindicatului din societatea Astra Vagoane Călători au anunțat că ei ar dori, pentru angajații societății, tichete de masă. Însă cei aproape 1000 de oameni din fabrica producătoare de vagoane de călători nu pot beneficia de această facilitate, din cauza unei datorii a societății către bugetul de stat, datorie acumulată înainte de privatizare.

„În momentul privatizării, Astra Vagoane Călători avea o datorie de 1000 de miliarde de lei. Noi am plătit deja mare parte din această sumă, mai avem cam 200 de miliarde de achitat, circa un an jumătate, doi, de plată. Până nu achităm întreaga datorie, nu putem acorda tichete angajaților, legea nu permite", spune Valer Blidar, reprezentantul acționarilor majoritari din societate.

G. Knap

La strandul Neptun

Bătălie aprigă pentru terenurile destinate spațiilor comerciale

(Urmare din pagina 1)

Deși discuțiile au fost, uneori, extrem de dure, în cele din urmă, Coloman Edeleni a cedat și a căzut de acord că agenții economici trebuie să primească terenul pe care își desfășoară activitatea. Mai mult, Edeleni a acceptat cam tot ce au cerut agenții, chiar renegocierea unor contracte sau „liberalizarea" circulației cu mașinile pe strand.

Ce vrea Gospodărirea Comunală?

Înainte de a relata evenimentele de marți, de pe strandul Neptun, vom prezenta poziția fiecărei părți și motivul pentru care s-a ajuns la revolta agenților economici.

Totul pleacă de la terenul de pe strand, care în momenul de față nu prea se știe a cui e și în ce condiții îl folosește Gospodărirea Comunală. Tocmai pentru a elimina această dilemă care durează de 14 ani, directorul GCA, Coloman Edeleni, a inițiat un proiect prin care CLM să concesioneze terenul cu pricina către societatea de Gospodărire Comunală. Coloman Edeleni susține că numai așa strandul va rămâne

al arădenilor și că nu vor putea interveni tot felul de jocuri de culise prin care cineva să pună mâna pe zona de agrement. O dată obținut terenul, Edeleni vrea să vândă spațiile către comercianți, iar apoi să aplice o chirie pe terenul aferent construcțiilor. La fel și în cazul căsuțelor, care au fost și ele evaluate și urmează să se vândă, după care, proprietarii vor plăti chiria pe teren. Așadar, totul a fost legat de terenul de pe strand, iar Coloman Edeleni tinea, până marți, cu tot dinadinsul să obțină acest teren.

Ce vor comercianții?

Situația agenților economici este foarte grea. Chiar dacă la prima vedere afacerile de pe strand sunt înfloritoare, multă lume nu știe că acolo se plătesc chirii exorbitante, de mii sau zeci de mii de euro, în condițiile în care majoritatea comercianților își desfășoară activitatea trei-patru luni pe an, timp în care e greu de crezut că vor reuși să plătească și chiria, și salariile, și utilitățile și tot ce ține de o societate comercială. Tocmai de aceea, agenții au solicitat cumpărarea spațiilor, pentru a scăpa de acele chirii. GCA a fost de acord, însă, șmecheria cu închirierea terenurilor a creat tensiune. Deși deveneau proprietari, agenții urmau să plătească în continuare chiria exorbitantă dar ... pe teren. Așa că unii au început să depună, în paralel cu GCA, cereri pentru a-și concesiona terenul din perimetrul localului pe care îl dețin, conform contractului pe care îl au cu GCA. De aici a început scandalul.

Conducerea refuză să discute cu avocatul agenților

Marți, la ora 14,00, la discoteca Space de pe strand, a fost programată, de către conducerea GCA, o ședință cu agenții economici, pe tema „vânzării spațiilor". De mai multe zile, însă, discuțiile se purtau pe la colțuri (cum spune Edeleni) despre concesionarea terenurilor. Mai mult, agenții au strâns rândurile și l-au angajat pe avocatul Grigore Doboș. Acesta reprezintă interesele a patru-cinci patroni și, probabil, și a altora, după cele petrecute marți.

Ședința a început liniștit, Coloman Edeleni anunțând că a fost făcută evaluarea spațiilor și că urmează ca ele să fie vândute. În acel moment, în sală a intrat patronul discotecii Corleono, Leo Aslău, alături de alți patroni și de avocatul Grigore Doboș. Brusc, Coloman Edeleni a luat foc, și a refuzat să stea de vorbă cu agenții în prezența avocatului. Un gest inexplicabil pentru un politician fin, cum părea și se dorea domnul Edeleni, care mai tot timpul discuta calm și relaxat, chiar cu adversarii politici. Gestul de marți a lăsat, însă, asistența cu gura căscată. În zadar a încercat Doboș să-i explice directorului GCA că, în calitate de avocat al unor firme de pe strand, fiind vorba de un raport juridic între aceste firme și GCA, are dreptul să participe la întâlnire. Edeleni a refuzat discuția, pe un ton ridicat, și a părăsit sala strigând din mers: „Nu mă puteți obliga să stăm de vorbă, eventual mă puteți aresta !? Aici nu este proces, așa că nu discut cu avocații. Agenții care vor să discute cu mine sunt așteptați la Administrație". Și s-a dus, iar agenții au rămas cu ochii-n soare.

Agenții îndemnați să concesioneze terenul

Edeleni, de fapt, i-a făcut o favoare avocatului Grigore Doboș, care a rămas cu cei aproximativ 40 de agenți economici, pentru a le explica cum stau lucrurile. „Pe noi nu ne interesează domnul Edeleni, el este doar un funcționar la Gospodărirea Comunală, dar m-a mirat atitudinea dânsului. Câteva persoane care au raporturi juridice cu GCA m-au angajat să le reprezint interesele. Concesionarea terenurilor trebuie rezolvată. Edeleni azi e director, mâine nu este. Pe noi nu ne interesează persoanele, ne interesează să se respecte legea, indiferent că este Iliescu, Năstase, trebuie să se respecte legea", le-a spus Doboș comercianților. Alte terenuri, de pe malul Mureșului, cu același statut, au fost concesionate unor firme, cum e la Perla, Belvedere, terenurile de tenis, așa că nu se poate spune că nu există cadrul legal.

Avocatul le-a explicat că au dreptul să solicite concesionarea terenului și că ar trebui să strângă rândurile, să formeze o asociație, care să le reprezinte interesele în raporturile pe care le au cu GCA. Le-a explicat și pașii care trebuie urmați pentru a obține acel teren și că trebuie să angajeze un avocat, indiferent că e el sau altul.

S-a ridicat și problema vânzării spațiilor, mai precis, ce spații se vând. Din câte susțineau agenții și din câte se

poate vedea cu ochiul liber pe strand, acele spații au fost ridicate de fiecare patron, iar tot ce s-a primit de la strand au fost patru stâlpi și o placă de beton, sub care GCA, după o inexplicabilă evaluare, ar dori să ceară între 450-600 de euro pe metru patrat. Și așa s-ar ajunge ca agenții să plătească zeci de mii de euro, pentru patru stâlpi și o placă mâncate de vreme, de-a lungul celor 30 de ani, cât au trecut de când au fost construite. Bineînțeles, agenții vor face o nouă evaluare, după care se va trece la negocieri, așa cum a promis Edeleni.

Agenții economici - vaca de muls a GCA

După câteva zeci de minute de discuții, agenții au hotărât să meargă la administrația strandului, pentru a cere socoteală directorului Coloman Edeleni, care se opunea ca oamenii să concesioneze terenurile. Să specificăm încă o dată, pentru că însuși Edeleni susține că se dorește ca cineva să pună mâna pe strand. Acei agenți nu vor decât terenul unde își desfășoară activitatea fiecare. Nu vor alei, nu vor bazine, nu vor drumuri, nu vor porțile de la intrare. Strict terenul pe care muncesc și unde și-au investit zeci, sute de mii de euro. Unii și-au vândut casele, tot ce au avut, pentru a veni să investească pe strand, nu pentru a fi vacă de muls, ci pentru a lucra cinstit.

Asta i-a revoltat pe agenți și faptul că Edeleni se opunea ca ei să beneficieze de un drept și de o siguranță a afacerii, pe care le-o conferea concesionarea terenului.

Ca lumea să știe felul în care sunt mulși comercianții de pe strand, să spunem că patronul restaurantului Ratio Beach, după ce a reușit să cumpere spațiul comercial, în urma unui proces, plătește anual 22.000 de euro pentru teren. La asta se adaugă și impozitul pe clădire. Așa că omul ăsta, care a băgat sute de mii de euro în acea afacere, practic nu rămâne cu nimic. Iar cazul nu e nici pe departe singular. E bine că, în discuția de marți, Edeleni a realizat unele lucruri (și cel prezentat mai sus) și că a înțeles că nu se poate la nesfârșit să se ia banii de pe agenți, pentru că se va ajunge, într-o zi, ca pe strand să găsim numai localuri falimentare. Iar de aici are de pierdut și Gospodărirea Comunală. Pentru că, pe spatele agenților se fac și canalizarea și podurile peste Mureș și aleile pavate și bazinele renovate și apa termală. Fără ei, toate astea nu se realizau nici în 100 de ani.

Edeleni a cedat

E bine, totuși, că discuțiile de marți s-au desfășurat civilizat, fără jigniri, fără scandal, lucru ce putea fi făcut încă de la început. Edeleni i-a convins pe agenți că vrea să facă lucruri bune, fapt de care nu se îndoiește nimeni: să vândă căsuțele, spațiile, iar cu banii să facă două pasarele, să construiască un camping, să administreze cât mai bine strandul. Toată lumea a fost de acord. Dar a venit și întrebarea firească a lui Leo Aslău: „Ce aveți cu noi, dacă am depus o cerere pentru teren ? E un drept al meu, de ce vă deranjează ?". Edeleni a rămas fără replică, așa că nu putea spune decât atât: „Nu mă deranjează". Pentru ce atunci, toate discuțiile pe la colțuri, toate amenințările și presiunile la care au fost supuși agenții ?

Pentru nimic, spunem noi, din moment ce Edeleni s-a întors brusc, la 180 de grade și a recunoscut că agenții merită și au dreptul să-și ia terenul. Ba mai mult, Edeleni a promis că-i va sprijini, prin consilierii PSD, să obțină acel teren.

A renunțat la multe directorul GCA, care a avut ocazia, poate pentru prima dată, să asculte doleanțele fiecărui agent, cât de greu o duc acești oameni, care sunt problemele cu care se confruntă zi de zi, cât de mari sunt chiriile etc. S-a renunțat până și la interdicția de a intra cu mașina pe strand, cel puțin în perioada de iarnă autoturismele putând circula pe aleile strandului.

S-au ridicat multe probleme, pe care spațiul nu ne permite să le prezentăm, dar esențial e că directorul GCA a căzut la pace cu agenții.

Proiect comun

Agenții comerciali și directorul GCA au căzut de acord să stabilească o nouă întâlnire, în care să se conceapă un proiect comun de hotărâre, prin care agenții să ceară CLM terenul pe care își desfășoară activitatea, iar Gospodărirea Comunală restul suprafeței de pe strand. La întâlnire vor fi prezenți trei reprezentanți ai patronilor, avocatul Grigore Doboș și cei de la GCA.

Hotărârea are toate șansele să treacă, fiind vorba de un drept al agenților economici. Numai așa, ei vor putea deveni proprietari în adevăratul sens al cuvântului. Pentru că, până acum, erau la mâna GCA, care oricând putea să-și bată joc de investițiile oamenilor, pentru că așa erau concepute contractele. Or, într-o economie de piață funcțională, cum nu avem, dar ne-ar trebui, astfel de lucruri nu au voie să se întâmple. Iar dacă cineva dorește ca strandul să prospere, trebuie să știe că nu va prospera niciodată, dacă toți patronii vor fi falimentari.

Încă o dată, nimeni nu vrea să ia strandul, dar terenul pe care muncesc acei oameni, unde și-au băgat toți banii, trebuie să fie al lor și nu al altcuiva, care mâine să le spună la revedere și să le dărâme construcția și să le ia terasele.

E bine că directorul GCA a înțeles acest lucru și că îi va sprijini pe agenți, pentru că numai fiind alături de ei poate să-și ducă la îndeplinire planurile pe care le are în vedere.

Foto: Șt. Matyaș

La „Daruri de Crăciun" - ofertă pentru toată lumea

Începând cu 16 decembrie, la Expo Arad Internațional își va deschide porțile ultimul târg organizat în acest an de către Camera de Comerț, Industrie și Agricultură Arad, **Daruri de Crăciun.** Fiind un târg de bunuri generale cu vânzare, și desfășurându-se în această perioadă, Daruri de Crăciun este pentru arădeni o oportunitate pentru achiziționarea de cadouri specifice sărbătorilor de iarnă. De la produse de îmbrăcăminte, încălțăminte, bijuterii, cosmetice, jucării, băuturi, decorațiuni și ornamente pentru Crăciun, până la accesorii de bucătărie, mobilier, calculatoare și chiar autoturisme.

La ediția din acest an a **Darurilor de Crăciun** expun 50 de firme, jumătate fiind arădene.

De-a lungul celor șase zile de târg vor fi organizate manifestări specifice sărbătorilor de iarnă - concerte de colinzi, programe artistice, scenete - dar și prezentări de modă, demonstrații de coafură, tombole și concursuri. În 17 decembrie, de la ora 18, vor concerta formațiile Pops și Akcent, iar în 19 decembrie sunt așteptați Irina Loghin, Aurel Tămaș, Nicoleta Voica și Rapsozii Zărandului.

Menționăm că transportul vizitatorilor la Expo Arad Internațional se face gratuit cu autobuze de la Podgoria, cu o frecvență de 30 de minute.

Gerlinde Knap

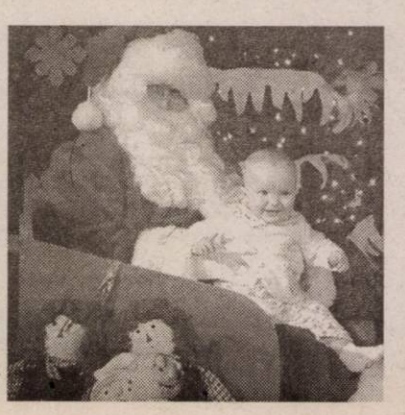

Ai buletin de Arad,

Bergenbier® te premiază!

Trimite 4 capace Bergenbier în fiecare lună, în perioada 1 decembrie 2003 – 29 februarie 2004 la O.P.3 - C.P.143 Arad și poți câștiga **o Dacia Solenza.** Pe lângă premiul cel mare, lunar, mai poți câștiga **3 televizoare Panasonic** și **150 de jachete.**

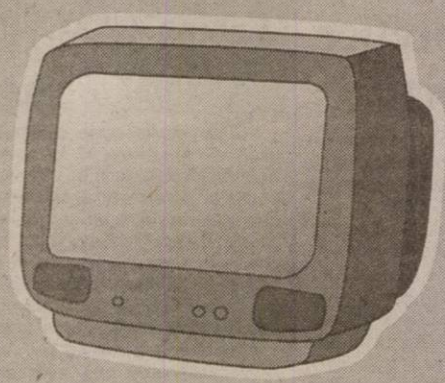

x 9

x 450

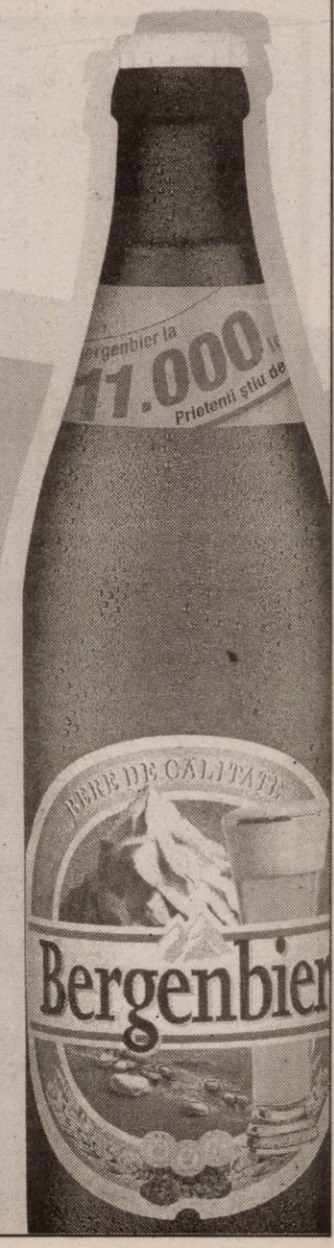

Bergenbier. Prietenii știu de ce.

Regulamentul oficial al promoției a fost publicat în presă, pe site-ul **www.bergenbier.ro** și la Infoline: 021.203.61.30. Campania este organizată și desfășurată pe teritoriul județului Arad. Perioada promoției este: 1 decembrie 2003 - 29 februarie 2004. Data limită pentru revendicarea premiilor este 31 martie 2004. Vârsta minimă de participare este de 18 ani. Valoarea totală a premiilor este de 517.463.844 lei la cursul BNR: 40.041 ROL/EUR din data de 20.11.2003.
Organizatorul garantează confidențialitatea datelor personale ale tuturor participanților, în conformitate cu prevederile legii 677/2001 privind protecția datelor personale. Participantul la promoție, în calitate de persoană vizată, are, conform Legii 677/2001, următoarele drepturi: dreptul la informare (art.12), dreptul de acces la date (art.13), dreptul de intervenție asupra datelor (art.14) și dreptul de opoziție (art. 15).

(3761373)

Rugby *Durităţile i-au dezarmat pe arădeni*

C.S.UAV Contor Zenner - Dinamo 7-24 (7-19)

Fără doar şi poate, meciul de ieri, din cadrul etapei a VIII-a a Superligii, a fost unul pe cinste, cu de toate. Au predominat, însă, durităţile şi nu mult lipsea ca această partidă să se transforme într-o bătaie generală. Au fost, oricum, multe lovituri înspăimântătoare, care s-au soldat cu cinci eliminări temporare şi una definitivă, dar arbitrul a fost blând, deoarece putea acorda şi multe altele.

Toate acestea au fost în defavoarea formaţiei arădene, care s-a speriat la început de durităţile bucureştenilor. Pe acest fond, în minutul 5, la o greşeală a lui Ţincu, Iacob a reuşit un eseu, transformat de Mitu: 0-7. După doar două minute, a început prima bătaie, dar „centralul" Şeitan, fiind cu spatele la evenimente, nu a văzut nici o infracţiune, aşa că nu a dictat nici o eliminare. Din păcate, în minutul 9, lui Ioaneş îi cedează nervii şi îl loveşte, în faţa arbitrului, pe Platon, fiind eliminat 10 minute. Cât a durat penalitatea, oaspeţii s-au distanţat la 19-0, prin eseurile semnate Lupu şi Babău, plus o transformare aparţinând lui Mitu.

După jumătate de oră de joc, arădenii se trezesc la realitate, se înarmează cu mult curaj şi reuşesc un eseu, prin Mamoc, transformat de Preda: 7-19. Prinzând tupeu, fără să le mai fie frică de dinamovişti, băieţii lui Ovidiu Şerban preiau iniţiativa, dar nu reuşesc să se descurce în faţa buturilor adverse. Până la pauză nu s-a mai întâmplat nimic spectaculos, aşa că cei aproximativ 300 de spectatori aşteptau cu înfrigurare repriza secundă.

Din păcate, nici finalul meciului nu a fost lipsit de durităţi, în prelungirile dictate de arbitru asistând la alte două eliminări

Foto: V. Musca

În partea a doua a meciului, lipsa de experienţă a celor de la Contor Zenner şi-a arătat colţii, deoarece atunci când aveau oportunitatea de a se apropia pe tabelă, parcă se speriau de ocaziile ivite şi iroseau şanse mari de reuşită. Cu o bogată experienţă, cei de la Dinamo au profitat de unul din puţinele momente de slăbiciune a adversarilor şi au înscris un eseu, în minutul 59, autor Alionte.

Din acest moment, cu „sacii în căruţă", vizitatorii au preferat să recurgă la durităţi, de obicei la grămadă, pentru a nu vedea arbitrii ce se întâmplă. A ieşit o bătaie generală, în minutul 75, la care s-au acordat două eliminări temporare, una de fiecare parte, temporare, tot câte una de fiecare parte, dar şi una definitivă, dinamovistul Pentei văzând cartonaşul roşu în faţa ochilor.

Formaţii: Contor Zenner: Floroiu - Bacalu, Muşătoiu, Bordea, Mamoc, Preda, D. Stoica, Ioaneş, Paraschiv, Podişoreanu, Ursache, Răileanu, Buzea, Ţincu, Albu. **Au mai jucat:** C.Stoica, Flentea şi Bălan.

Dinamo: Ghioc - Babău, Muntea, Lupu, Marin, Mitu, Iacob, Raţiu, Bălaşa, Alionte, Stan, Dasache, Platon, Panait, Adrian. **Au mai jucat:** Pentei, Surugiu, Burcea.

Au arbitrat cu greşeli: F.Şeitan (Bucureşti) - A. Marcu (Cluj) şi M.Drumea (Petroşani).

Declaraţii după meci

Ovidiu Şerban (antrenor principal - UAV Contor Zenner): „Eu cred că am greşit foarte mult în acest joc. În debutul partidei, le-am dat mingea, au marcat, iar noi am căzut puţin, trezirea venind abia după pauză. Băieţii s-au angrenat în jocul dur al bucureştenilor şi au lovit pe faţă, ceea ce ne-a costat. Totuşi, cred că am făcut faţă cu brio vicecampioanei, dar în acelaşi timp mi-am dat seama că mai am mult de lucrat cu această echipă. Nu vreau să comentez arbitrajul, spun doar că Dinamo a ştiut de faptul că avem o echipă tânără, a jucat la intimidare, noi ne-am pierdut controlul, iar eliminările au venit ca o consecinţă a acestui fapt."

Daniel Neaga (antrenor principal - Dinamo): „A fost, într-adevăr, un meci tensionat, deşi nu-şi aveau rostul aceste durităţi, deoarece ştiu că cele două echipe preferă jocul la mână, care nu antrenează un joc dur din partea jucătorilor. Nu-mi dau seama cine a fost de vină pentru situaţia în care s-a ajuns, dar arbitrul trebuia să fie mai ferm de la început. Pe final, pe fondul mai multor greşeli făcute de tuşieri, Şeitan a scăpat meciul din mână, iar ce s-a întâmplat aţi văzut şi dumneavoastră."

La un pas de o încăierare cu spectatorii

După ultimul fluier al arbitrului Şeitan, în drum spre autocar, rugbyştii de la Dinamo au fost scuipaţi şi huiduiţi, iar ei au răspuns cu semne obscene. La un moment dat, profitând şi de faptul că jandarmii erau prea puţini, cele două tabere au fost la un pas de a se lua la bătaie. Totuşi, câţiva oameni cu „capul pe umeri" s-au interpus între jucători şi spectatori, iar scandalul s-a aplanat, pentru ca apoi dinamoviştii să urce fără probleme în autocar şi să plece în fluierăturile celor prezenţi.

O parte din spectatori au dorit să se răzbune pe arbitrii, iar aceştia - văzând că-i paşte o bătaie - au cerut gazdelor să nu fie trimişi cu maşina de la teren, ci să urce împreună cu jucătorii arădeni, în autocarul lor. A fost momentul în care a intervenit antrenorul Şerban, care i-a rugat pe nemulţumiţi să nu se răzbune pe arbitrii, ci să se uite la greşelile făcute de echipa arădeană. În mijlocul unui cordon format din jucătorii de la UAV Contor Zenner, dar şi de cei cinci jandarmi prezenţi la faţa locului, oficialii partidei au părăsit arena din Grădiste sub escortă, dar în huiduielile suporterilor arădeni.

Rezultatele etapei a 8-a:

Contor Zenner Arad - Dinamo Bucureşti 7-24; Minerul Lupeni - „U" Cluj 22-24; Politehnica Iaşi - Ştiinţa Petroşani 13-22; Rulmentul Bârlad - CSM Bucovina Suceava 33-25; Steaua Bucureşti - RC Farul Constanţa 66-8.

Clasament

1. Steaua	8	8	0	0	480-74	24p
2. Dinamo	8	7	1	0	347-65	23p
3. „U" Cluj	8	5	1	2	188-97	19p
4. Arad	**8**	**4**	**0**	**4**	**177-158**	**16p**
5. RC Farul	8	4	0	4	149-228	16p
6. Bârlad	8	4	0	4	124-290	16p
7. Lupeni	8	3	0	5	193-319	14p
8. Petroşani	8	2	0	6	111-220	12p
9. Suceava	8	2	0	6	92-275	12p
10. Iaşi	8	0	0	8	66-209	8p

Etapa viitoare (ultima a turului) - sâmbătă, 13 decembrie: Dinamo - Steaua, RC Farul - Minerul Lupeni, „U" Cluj - Poli Iaşi, Ştiinţa Petroşani - Rulmentul Bârlad, **Bucovina Suceava - Contor Zenner Arad.**

Grupaj realizat de Leo Sfâra

Clinica On urează tuturor pacienţilor şi colaboratorilor Sărbători Fericite şi un călduros La Mulţi Ani !

ON CLINIC

Exclusiv pentru bărbaţi!

...ACUM, CĂ EŞTI SINGUR, RĂSPUNDE SINCER LA URMĂTOAREA ÎNTREBARE:

...EŞTI MULŢUMIT DE VIAŢA TA SEXUALĂ ?...

...DACĂ RĂSPUNSUL LA ÎNTREBARE NU-ŢI CONVINE, FII BĂRBAT; LASĂ RUŞINEA LA O PARTE ŞI ADRESEAZĂ-TE SPECIALISTULUI... EJACULAREA PRECOCE, ERECŢIA SLABĂ ŞI IMPOTENŢA SUNT PROBLEME DE SĂNĂTATE CARE NU TREBUIE IGNORATE...

...NU FACE COMPROMISURI! NU MAI AŞTEPTA!

...SUNĂ ACUM PENTRU O PROGRAMARE!...

TIMIŞOARA 0256-302588

(c.635/2003)

Bucureşti: 021-3111929
Baia Mare: 0262-214243
www.onclinic.ro
Iaşi: 0232-265551
Braşov: 0268-333989

Sezonul demiterilor

Ghilotina a tăiat şi capul lui I.Popa

Finalul campionatului în prima divizie a fost unul destul de agitat. În prim-plan s-au aflat antrenorii, care nu au avut o perioadă prea bună la acest sfârşit de sezon. Dacă Ion Marin şi-a salvat postul cu multă şansă, Farul Constanţa învingând surprinzător Steaua, alţi trei antrenori au căzut pradă demiterilor.

Primul cap tăiat de ghilotină a fost cel al lui Popovici, la FCM Bacău, dar înlocuitorul său se numeşte Ionuţ Lupescu, om ce a făcut parte din „generaţia de aur". Şi aşa însă, Sechelariu a făcut un pariu riscant, pentru că a numit un antrenor care nu a pregătit până acum nici o echipă. Răsunător a devenit cazul lui Mircea Rednic, acesta fiind demis de la cârma Rapidului, după ce cu el pe bancă, feroviarii bucureşteni au obţinut cele mai mari performanţe din istorie. A fost, la mijloc, implicarea noului preşedinte de sub Grant, Ioan Becali, care a dorit să lucreze cu Dan Petrescu, un alt om din „generaţia de aur". Ultimul antrenor înştiinţat că a fost trecut „în rezervă" este arădeanul Ionuţ Popa, care nu se mai află la cârma lui FC Oradea, din cauza rezultatelor nesatisfăcătoare din acest tur de campionat. „Gurile rele" susţin că a existat o conspiraţie împotriva lui Popa, iar acest lucru i-a fost fatal.

Un alt caz interesant este Pavel Badea, care a ales să se retragă, pentru că a văzut câte se pot întâmpla şi nu doreşte să fie şi el victima conducătorilor, de multe ori aceştia fiind influenţaţi de oameni cere nu au prea multe în comun cu fotbalul.

Se poate spune că suntem într-un sezon al demiterilor, iar ghilotina taie tot mai multe capete. Cine vine la rând?

Leo Sfâra

C. M. de handbal feminin

România - şanse teoretice de a prinde Olimpiada

Marţi, în primul meci al grupei semifinale, din cadrul C.M. de handbal, ce se desfăşoară în Croaţia, am avut parte de rezultate surpriză, dar şi de o decepţie. Este vorba despre echipa ţării noastre, care a pierdut partida cu Ungaria (27-30), după ce la pauză scorul era egal, 16-16. Cu această înfrângere, şansele de atingere a obiectivului propus - clasarea între primele cinci echipe, lucru ce permite participarea la Jocurile Olimpice de anul viitor, de la Atena - s-au diminuat considerabil. Iată şi celelalte rezultate din grupa din care face parte România, înregistrate în prima zi: Norvegia - Germania 31-30, Ucraina - Slovacia 26-25. În clasament conduce Ucraina (5p), urmată de Ungaria şi Norvegia, ambele cu câte patru puncte (departajate de golaveraj), Germania şi Slovacia - cu câte două puncte. Pe ultimul loc se află reprezentativa ţării noastre cu un punct.

Să aruncăm o privire şi asupra primei grupe semifinale, unde clasamentul este mult mai strâns. Rezultatele consemnate sunt: Spania - Austria 27-26, Coreea de Sud - Franţa 27-25, Serbia-Muntenegru - Rusia 31-27. Coreea de Sud, Spania, Franţa şi Spania conduc în clasament, toate cu câte patru puncte, pe locul V aflându-se Serbia cu două puncte şi pe ultimul Austria, fără nici un punct.

Adela Ciolocoi

Tenis de masă, Divizia A

Echipa CSM Titus Anamar - lideră

După cele trei etape, câte au trecut până acum în Divizia A, formaţia CSM Titus Anamar Sântana se află pe prima poziţie în clasamentul diviziei secunde, departajarea între ea şi următoarea clasată, Ciclop Timişoara, făcându-se la setaveraj. Sportivii, pregătiţi de Petru Munteanu, au depăşit două echipe: LPS Satu Mare (9-8), în deplasare şi CSM Cluj (13-4), acasă şi au cedat la Mediaş în faţa celor de la Romgaz (8-9). Echipa CSM Titus Anamar are următoarea alcătuire: Radu Munteanu, Patriciu Munteanu, Cristian Dodean şi Silviu Burza.

Până la reluarea campionatului, în 15 februarie, se are în vedere aducerea unui jucător şi se preconizează, la începutul lunii ianuarie, un stagiu de pregătire la Băile Felix. De la sponsorul Titus Lupitu am aflat că echipa ţinteşte promovarea în Liga Naţională.

A. C.

Angajează

- Economişti
- Juriști
- Ingineri
- Arhitecți
- Proiectanți, cu cunoştințe în Autocad
- Personal cu studii superioare cunoscători de limbi străine
- Confecționere

C.V. depus la sediul societății.

Pentru merite deosebite se acordă tichete cadou.

Teba Industries
www.tebaindustries.com

Analizele la angajare sunt suportate de societate

2900 Arad, Str. Patria, J02/2108/1994, CUI R 678561I, tel. 004 0257 280343, fax. 004 0257 28070I, e-mail tebaindustries@rdsar.ro

(c.735/2003)

EXPO ARAD INTERNATIONAL

Calea Aurel Vlaicu FN (Şoseaua Arad-Nădlac)

DARURI DE CRĂCIUN

16-21 DECEMBRIE 2003

CONCERT

Miercuri, 17 decembrie, ora 18.00
POPS şi AKCENT

Vineri, 19 decembrie, ora 18.00
IRINA LOGHIN, AUREL TĂMAŞ ,
NICOLETA VOICA, RAPSOZII ZĂRANDULUI

Puteţi cumpăra: articole de modă, încălţăminte, marochinărie, cosmetice, jucării, bijuterii, electrocasnice, telecomunicaţii, cadouri.

(c-43/2003)

Poly Bag Romania SRL *Produce şi comercializează*

- **pungi de congelator**
  - preţuri avantajoase pentru distribuitori
- **saci polietilenă**
  - dimensiuni la cerere
- **folie polietilenă**
  - lăţimi 300-900 mm; grosimi 0,002-0,150 mm
- **plase personalizate**
  - transparente, color, imprimante

PREŢURI PROMOŢIONALE

Nou! **folie strech**

Angajăm agent comercial

Arad, str. Câmpul Liniştii 1 (incinta Romania Combi)
tel-fax: 0257-275.787 / 206.444 - www.polybag.ro

(4044446)

S.C. SALUBRITATE S.A.
ARAD, B-dul Iuliu Maniu F.N.

SERVICII DE VIDANJARE

INFORMAŢII LA:
Tel.: 262.417; 264.367; 280.873
Fax: 219.388
E-mail: salarad@inext.ro

(C.P. 513/2003)

VREI SĂ CÂŞTIGI O MAŞINĂ ?

Vino alături de noi ca agent de vânzări şi participă cu cât mai multe bilete la **tombola din februarie 2004.**
La fiecare 25 de milioane lei încasări din prime de asigurare, pe lângă comisionul care ţi se cuvine, obţii un bilet de participare la marea tombolă.
Poţi câştiga una dintre cele **25 de Dacii Berline**, plus respectul celor din branşă.

Mai multe polițe de asigurare, mai multe bilete de participare!

Vino la noi să te faci agent de vânzări câştigător !

Ce zici de o DACIE BERLINĂ ?

Cum când ? Acum !
Cum unde ? La **ARDAF** *dEsigur!*

SUCURSALA ARAD
Str.I.C.Brătianu nr.6-8 ap.1 (fosta 30 Decembrie)
Telefon:0257-256276 Fax: 0257-251684
Program lucru: Luni-Vineri: 08-18 Sâmbătă: 09-13

(3761434)

S.C. Transdara S. A. Arad

Angajează

Şef atelier
Condiţii:
- studii superioare specialitatea autovehicule rutiere
- experienţă în domeniu
- domiciliul în Arad sau localităţile limitrofe, tel.
- disponibilitate la program prelungit
- permis conducere B, C, E

Electrician auto
Condiţii.
- vechime în domeniu min. 3 ani
- domiciliul în Arad sau localităţile limitrofe
- fără desfaceri disciplinare ale contractului de muncă

Şef autogară
Condiţii:
- studii medii
- experienţa în activitatea de transport călători constituie avantaj
- permis de conducere categ. B
- cunoştinţe de operare PC

Şoferi
Condiţii:
- permis de conducere ctg. B, C, E, D
- vechime ca şofer min. 5 ani
- domiciliul în localităţile: Salonta, Av. Iancu, Vărşand sau localităţile limitrofe

Relaţii: la sediul societăţii din Arad, str. Liviu Rebreanu nr. 95 sau tel. 256.308; 256.309

(3761430)

VÂNZĂRI APARTAMENTE O CAMERĂ

Vând apartament la casă, 1 cameră + bucătărie, curte comună, str. Kogălniceanu nr. 6, 5.500 Eu. Telefon 210381. (26310)

VÂNZĂRI APARTAMENTE DOUĂ CAMERE

Vând apartament 2 camere, semidecomandat Calea Romanilor, et. III, 15.500 Eu. Telefon 213113, 0744.559.201. (26304)

Ocazie! 2 camere, Revoluţiei, etaj I, zona Băncilor, 22.000 Eu. Telefon 213192, 0722.257.409. (26077)

Vând urgent apartament 2 camere, Micălaca, cu îmbunătăţiri, preţ 16.500 Eu, negociabil. Telefon 0742.107.871. (25986)

Vând apartament 2 camere, X14, Vlaicu, recent renovat, ocupabil imediat, etaj III, 16.200 Euro. Telefon 0722.606.527; 338544. (26146)

Vând apartament 2 camere, Vlaicu, confort I, Standard, etaj 5(8), 77 mp. Telefon 0722.606.527; 338544. (26146)

Vând apartament 2 camere, decomandate, Vlaicu, 80 mp, etaj 10, preţ 14.000 Euro fix. Telefon 0722.606.527; 0723.308.286; 338544. (26146)

Vând 2 camere, L112, Bariţiu, etaj II, renovat, 15.000 Eu. Telefon 253364, 0722.257.409. (26077)

Vând apartament 2 camere decomandate, Podgoria. Telefon 274024, 0744.546.579. (25830)

Vând apartament 2 camere, Aradul Nou, complet, renovat, mobilat şi utilat, preţ 21.700 Euro. Telefon 0722.620.615. (26285)

VÂNZĂRI APARTAMENTE TREI CAMERE

Vând apartament 3 camere, Vlaicu, gresiat, faianţat, contorizat, 14.500 Eu, negociabil. Telefon 240524. (26089)

Vând apartament ultracentral, posibilităţi birouri. Informaţii telefon 212544, orele 8-15. (26278)

Vând apartament 3 camere, ultracentral, ultramodern, multiple îmbunătăţiri, garaj, aer condiţionat, 38.000 Eu. Telefon 0257-230303, 0722.278.658. (26107)

VÂNZĂRI APARTAMENTE PATRU CAMERE

Vând apartament 4 camere, 200 mp, ultracentral. Telefon 338244; 0721.269.705. (25969)

VÂNZĂRI CASE

Vând casă mare, nerenovată, zona Boul Roşu, 38.000 Eu. Telefon 283632. (26110)

Vând casă, VLADIMIRESCU, toate utilităţile (încălzire centrală, telefon, cablu, grădină, teren extravilan, anexe gospodăreşti). Telefon 514955, 287623; 0722.663.275.

Vând casă + 1.000 mp teren pe centura din Gai. Telefon 0744.785.497.(26078)

Vând casă mare, centru, Sântana. Telefon 213169, zilnic, orele 17-19. (26070)

Vând CASĂ P+1, cu teren 1.000 mp. Telefon 0721.269.706, 338244. (25968)

Vând casă la cheie, stil occidental, Aradul Nou, Stan Dragu nr. 1, colţ cu Ştefan cel Mare. Telefon 0745.862.042, 287773. (25460)

Vând casă 5 camere, garaj, apă, gaz, curte mare 1.200 mp, Aradul Nou. Telefon 0766.722.173. (26233)

Vând casă cu grădină, Sânicolaul Mic, 9.000 Euro. Telefon 0766.741.323. (26242)

Vând urgent casă, Pecica, 720 mp şi în rate. Telefon 0744.810.192. (26286)

Vând apartament la casă, zonă centrală. Telefon 212443. (26319)

VÂNZĂRI SPAŢII

Vând SPAŢIU COMERCIAL, str. Brezoianu nr. 2, 11.800 Euro. Telefon 0257/287572. (26216)

VÂNZĂRI TERENURI

Vând 11.000 mp zona industrială SERE - GRĂDIŞTE. Telefon 285249; 0744.603.850. (25965)

Vând teren cu construcţie, cu toate utilităţile, în Arad, zona industrială, total 24.000 mp, preţ informativ 16 Euro/mp. Telefon 0744.206.167. (26064)

Vând teren intravilan, 35.000 mp, drum centură Grădişte, întabulat, 6Eu/mp. Telefon 253364, 0722.257.409. (26077)

Vând un hectar pământ arabil, la 80 metri de centura Grădişte - Micălaca. Telefon 0744.397.847. (26257)

Vând GRĂDINĂ în localitatea Şiria, 0,17 ha, zonă foarte bună, cu utilităţi, energie şi apă. Informaţii telefon 0722.325.770, 0742.045.567.

Vând teren 4.890 mp, în zona de agrement Valea Crucii Păuliş. Telefon 0745.315.895. (26309)

VÂNZĂRI AUTO

Vând Renault Megane 2000, full, benzină 1,6, impecabil, 7.600 Eu. Telefon 0722.344.705. (26110)

Vând OLTCIT CLUB, an fabricaţie 1987, stare bună de funcţionare şi aspect (roşu aprins). Informaţii telefon 289279 (de luni) sau 0745.656.509.

Vând Dacia Papuc, an 1987, CIV, numere noi, 1.200 Euro. Telefon 0744.133.095. (26158)

Vând Cielo, 1998, stare foarte bună, toate dotările. Telefon 276466; 0788.397.414. (25904)

Vând Dacia 1310 Break, 1.400 Eu, negociabil. Telefon 253789, 0722.343.705. (26082)

(Continuare în pagina 13)

ABONEAZĂ-TE la ADEVĂRUL
Pentru abonați ziarul costă doar **3100** lei

Pentru luna **ianuarie** prețul abonamentului este de **80.000** lei.

SE POT FACE ABONAMENTE și pe trei luni, șase luni și un an *abonații nefiind afectați de majorările de preț ulterioare.*

Cititorii care doresc să se aboneze la cotidianul ADEVĂRUL și întâmpină dificultăți în contractarea abonamentelor sunt rugați să sune zilnic între orele 8-16 la Oficiul Județean de Poștă Arad (tel. 230.850) sau la redacția ziarului nostru (tel. 281.797)

(Urmare din pagina 12)

Vând Ford Orion, an 1991, numere noi, impecabil, 1,8 Diesel, 3.800 Euro. Telefon 0723.045.296. (25937)

Vând Peugeot 406, 1996 TD 1,9, stare foarte bună, 7.900 Eu, negociabil. Telefon 0744.524.847, 350159. (25992)

Vând Dacia 1310L, an 2000 GPL, întreținută, preț 2.600 Eu. Telefon 0723.045.296. (26079)

Vând Dacia 1300, numere noi, VT 2005, asigurare, foarte bună, 550 Eu. Telefon 0723.045.296. (26079)

Vând Dacia Papuc 1304, an 1998, acoperit fibră. Telefon 0744.579.635. (c.c.)

Vând Dacia, an 1998, 2.000 Euro. Telefon 0723.955.816. (26200)

Vând tractor DT 1010, stare foarte bună, an fabricație 1996 + 1 tractor piese schimb. Telefon 0745.412.083. (9994912)

Vând VW Golf, an 1998, benzină 1.800, înmatriculat, climă, 4 geamuri electrice, stare bună, preț 7.300 Euro. Telefon 0722.655.324. (0354502)

Vând motor, planetare Opel Vectra 2000 cmc, punte spate și alte componente din dezmembrare. Telefon 0257/271841; 0744.279.766. (26205)

Vând Volkswagen Golf 1,6, motor Diesel, an fabricație 1987, neînmatriculat. Telefon 0740.857.946. (9567074)

Vând combină Class Senator, presă balotat paie și baloți paie. Telefon 0257-216979. (26121)

Vând Dacia 1999 Break, str. Felea Ilarion nr. 55, Bujac. (26124, 5)

Vând Dacia 1310, combi, alarmă, culoare gri, an 1997, preț 1.800 Eu, negociabil. Telefon 231897, 0722.843.900. (26113)

Vând disc G.D. 3,2 nou, remorcă monoax și cultivator pe 4 rânduri, model Piatra Neamț. Telefon 0257-314077, 0745.334.099. (26078)

Vând Dacia 1410 L.I., nouă-nouță. Telefon 0724.249.850. (26088)

Vând Dacia 1310 L, 1999; semiremorcă Padiș 500, 1997. Telefon 218042; 0744.958.818. (25842)

Vând Mercedes Cobra 123 Diesel, 2400 cm, stare de funcționare, CIV, numere noi. Telefon 0766.722.173. (26233)

Vând Dacia 1300 Break, an 1995, preț 1.400 Euro, negociabil. Informații telefon 212478, după ora 18. (25897)

Ocazie! Vând Vectra Berlină Diesel 2000, argintiu, climă + toate dotările, 9.700 EU. Teleofn 0722.528.181. (0354509)

Vând Opel Astra Sedan 2.0 DTI 2000 argintiu, climă + toate dotările, impecabil, 9.500 EU. Telefon 0722.528.181. (0354509)

Vând Ford Sierra 2,3 Diesel, an fabricație 1986, neînmatriculat. Telefon 0745.909.573. (26234)

Vând Opel Kadet, an 1991, Turbo Diesel, neînmatriculat, preț 1.000 Euro, negociabil. Telefon 0723.664.802. (26252)

Vând urgent Dacia 1310, 1983, CIV, stare bună și remorcă 500 kg. Telefon 250784. (26270)

Vând Dacia 1310, an 1997, vopsea originală, CN, stare perfectă, 2.300 Euro, negociabil. Telefon 0745.529.909. (26267)

Vând Dacia 1310, 1985, stare bună, 750 Euro. Telefon 287892. (26287)

Vând tractor U651 DT, stare perfectă. Informații telefon 0740.204.123. (994956)

Vând Ford Sierra 2.01, benzină, central, geamuri electrice, stare foarte bună, 2.450 Euro, ușor negociabil. Telefon 0745.205.418; 0257/289087. (26297)

Vând camion IFA L60, an fabricație 1988, cu prelată, 4x4, stare foarte bună, preț 2.900 Eu negociabil. Informații telefon 0722.325.770, 0742.045.567.

Vând ARO camionetă 320 Diesel în stare de funcționare. Informații telefon 0257-474151. (4127002)

Vând Dacia Nova 1999, indigo metalizat, preț 2.450 Eu. Telefon 0745.674.736. (26308)

Vând Dacia Nova 1998, gri metalizat, alarmă, închidere, cass Sony. Telefon 0745.489.918. (26308)

Vând tractor U445, în stare perfectă de funcționare, prețul negociabil, la vedere. Telefon 0257-413004 sau 0745.307.645. (26332)

VÂNZĂRI ELECTRO

Vând imprimantă laser color format A3 RICOH AFICIO AP 505, preț 900 Eu. Telefon 0722.686.851.

Vând TELEVIZOARE COLOR. Cele mai mici prețuri! Garanție 1 an. Telefon 287404. (26244)

Vând CONGELATOR, COMBINĂ FRIGORIFICĂ și FRIGIDER, foarte ieftin și garanție. Telefon 275277. (26082)

Vând TV COLOR, MAȘINĂ AUTOMATĂ DE SPĂLAT, foarte ieftin și garanție. Telefon 275277. (26082)

Vând TELEVIZOARE COLOR: PHILIPS 66 cm, mini -CD SONY recorder, video-PHILIPS, amplificator 2x20W, boxe-SANYO; CD PLAYER, combină muzicală, toate în garanție; monitor 17 țoli-OSD, imprimantă XEROX. Telefon 274118. (26089)

Vindem LĂZI, COMBINE FRIGORIFICE, CONGELATOARE, FRIGIDERE, MAȘINI DE SPĂLAT, TV COLOR, numerar sau în rate, prețuri foarte mici și negociabile, Calea Radnei nr. 225, telefon 259339, 0744.706.321, 563027. (25268)

Vând mașină automată BAUCNET 1200 rot./min. cu uscător, garanție. Telefon 274118. (26089)

Vindem CASE MARCAT FISCALE, CONSUMABILE, CÂNTARE ELECTRONICE. Telefon 211211, 281188. (c.)

Vindem CASE de MARCAT FISCALE, CÂNTARE ELECTRONICE și CONSUMABILE, str. I. L. Caragiale nr. 22. Telefon 272727, 282829. (25412)

Vând la prețuri bune TELEVIZOARE COLOR, MAȘINI SPĂLAT AUTOMATE, CONGELATOARE, LĂZI și COMBINE frigorifice. Ofer garanție. Calea Radnei 153. Telefon 274600. (25085)

Ocazie! Vând urgent TV Philips, nou-nouț (ambalat), foarte performant, la preț de ocazie! Telefon 283106. (26279)

Vând congelator, ladă frig, combină frig, vitrină frig, casă. Telefon 210613. (26122)

Vând în 2 rate TV COLOR, MAȘINI SPĂLAT AUTOMATE. Telefon 251392. (26284)

Vând TV COLOR, MAȘINI SPĂLAT AUTOMATE, FRIGORIFICE, garanție. Telefon 233511. (26289)

VÂNZĂRI DIVERSE

Vând LEMNE FOC, NISIP, BALAST, asigur transport la domiciliul clientului. Telefon 241278; 0745.036.298. (25026)

Vând PLASĂ GARD ZINCATĂ - 25.000 lei/kg, toate dimensiunile, CUIE - 20.000 lei/kg, PLASĂ RABITZ, 39.000 lei/kg, toată gama de SÂRME, str. VRABIEI 4. Telefon 289997; 0744.289.997; 0721.474.980. (25532)

Vând COTURI și BURLANE FUM 35.000 lei/buc.; TABLĂ DECAPATĂ 1x1000x2000 mm - 400.000 lei/coală, str. Vrabiei, nr. 4. Telefon 289997; 0744.289.997; 0721.474.980. (25532)

Vând LEMNE FOC TĂIATE, esență tare. Telefon 276488, Grădiște; 0742.903.147. (26332)

Vând făină BL 55, calitate foarte bună. Telefon 286378, 0788.427.105. (26099)

Vând BOLȚARI, calitatea I, 14 modele, prețuri negociabile. Telefon 0745.634.885. (10076)

Vând LEMNE FOC, NISIP, BALAST, la domiciliu. Telefon 214415, fostul 277027. (26077)

Vând POMI FRUCTIFERI și ORNAMENTALI, pepiniera DOROBANȚI, ing. CAZAN GLIGOR. Telefon 535001; 0744.519.481. (25851)

Vând LEMNE FOC, esență tare, transport la domiciliu. Telefon 253270. (25920)

Vând instalație muls vaci, la 220 și 380 volți. Telefon 0744.989.775. (9994954)

Vindem TERMOTECI noi, INSTALAȚII ÎNCĂLZIRE complete, rate, avans zero. Telefon 0740.848.239. (25665)

Vând COLȚARE, CANAPELE, FOTOLII. Telefon 0257-286069. (25887)

Vând ȚUICĂ PRUNE 52°. Telefon 286742. (25771)

Vând LEMNE FOC, NISIP, BALAST, la domiciliu. Telefon 214428, 0721.825.558. (26100)

Vând 10 PORCI, la domiciliul clientului. Telefon 217451; 0722.417.397. (26084)

Vând baloți paie de grâu și vier Metis Landras cu Marele Alb. Informații telefon 348362. (0354501)

Vând garaj, str. Banu Mărăcine, spatele bazinului înot, 3.900 Euro. Telefon 0744.784.910. (26145)

Vând cățel Ciobănesc Românesc (Mioritic), preț negociabil. Telefon 358309. (9994913)

Vând NISIP, PIATRĂ cu auto 16 t. Telefon 0740.178.117. (25410)

Vând cățel Ciobănesc Bucovina, pedigree, pălincă 52°, porumb, scule forat fântâni, circular, mașină măcinat fructe. Telefon 0257/338216; 0744.566.143. (26152)

Vând cățel Rottweiler, 6 săptămâni, 80 Eu. Telefon 0721.060.093, 0742.902.683. (26104)

Vând VIȚEI, VIȚELE pentru sacrificare. Telefon 0726.158.458. (26088)

Vând bidon lapte aluminiu, mașină cusut lleana, dulap mare, masă televizor, dormeză, radio, magnetofon. Telefon 280112, orele 18-22. (25974)

Vând PORCI GRAȘI 90-120 kg. Telefon 286264, orele 19-21. (26181)

Vând haine blană, noi, vulpe roșie, monton D'ore. Telefon 212526. (26024)

Vând una junincă gestantă 8 luni, un taur 380 kg. Telefon 459199. (26210)

Vând mobilă de bucătărie, un hidrofor, un cazan pentru lemne și cărbuni. Telefon 241527. (0354511)

Vând 4 porci grași, preț avantajos, Arad - Grădiște. Telefon 218106. (26144)

Vând 3 purcei. Telefon 0257 - 245012; 0745.265.136. (0354512)

Vând 2 uși de cameră, din demolări și o ușă de balcon cu geam 2 canate și linoleu. Telefon 235339, 267685; 0722.769.150. (26254)

Vând vacă cu lapte și gestantă. Telefon 262232. (26253)

Vând skyuri, modele noi și echipament sky. Telefon 0744.699.721. (26264)

Vând Opel Record Caravan, biciclete damă și bărbați, camere foto digitale, combine muzicale și CD Defaude, video record. Telefon 274765; 0722.809.066. (26277)

Vând 18 tăurași 150-250 kg. Telefon 0744.940.585. (994956)

Vând solar profesional, nou, „Cyrano" C28/5, vertical, preț 1.500 Euro. Telefon 0722.620.615. (26285)

Vând LEMNE FOC, esență tare, CARPEN, FAG, STEJAR, verzi și uscate. Telefon 211646; 0740.994.503. (26283)

Vând 7 tăurași, comuna Vladimirescu, str. V. Milea nr. 17. (26290)

Ocazie! Vând aparat de măsurat tensiunea, nou, cu garanție, ușor de folosit, cu baterii. Telefon 0257/276642; 0740.870.957. (26293)

Vând 2 mașini inox paste făinoase, rafturi și site pentru uscat paste, cântar electronic. Telefon 0745.315.895. (26309)

Vând mașină de cusut SINGER și PAFF. Telefon 276074. (26316)

Vând vană baie nouă, aragaz 4 ochiuri, cuptor electric, candelabru cristal. Telefon 284964, orele 10-18. (26311)

Vând porci grași, str. Sever Bocu nr. 4. (0354513)

CUMPĂRĂRI TERENURI, IMOBILIARE

Cumpăr apartament 3-4 camere, chiar cu probleme financiare; sunt persoană fizică. Telefon 0742.147.223; 0722.308.400. (25852)

Cumpăr teren intravilan în Podgoria Aradului. Telefon 212698. (26162)

CUMPĂRĂRI AUTO

Cumpăr VW Passat, neînmatriculat, pentru piese, preferabil Diesel, ofer 300 - 400 $. Telefon 273965, 0721.838.968. (9995630)

Cumpăr Dacia 1310, cu numere noi, din 1984, 1996, cu probleme (pod pedalier, segmentare), ofer 7-18 milioane. Telefon 0723.045.296. (26079)

CUMPĂRĂRI ELECTRO

Cumpăr congelator, ladă, combină frigorifică, ofer 1.500.000, prețuri discutabile. Telefon 273965; 0721.838.968. (9995630)

CUMPĂRĂRI DIVERSE

Cumpăr GRÂU în zona SÂNTANA-ȘIMAND. Informații telefon 0744.759.392. (9994951)

Cumpăr tulpină nuc. Ofer 3.500.000-4.000.000 lei/mc. Telefon 0724.673.071. (26195)

Cumpăr butelie aragaz 400.000, aragaz, stare bună, 1.000.000. Telefon 254461. (26077)

Cumpăr pene și coarne de cerb. Telefon 210480. (26273)

LOCURI DE MUNCĂ

Angajez 2 VÂNZĂTOARE ALIMENTARA NON-STOP, rude sau cunoștințe - PRELUARE GESTIUNE. Telefon 0788.600.451. (15716)

SC EURO STIL SRL angajează MONTATORI MOBILĂ. Informații telefon 270930. (25989)

SC STOEHR ROM SRL, FILATURA DE LÂNĂ PIEPTĂNATĂ, cu capital german, având sediul în ȘIMLEUL-SILVANIEI, județul SĂLAJ, angajează INGINER TEXTILIST, FILATOR, în vederea controlului calității și producției. CERINȚĂ OBLIGATORIE: nivel bun de cunoaștere a limbii engleze. Relații la telefon 0260/678529 (luni - vineri, orele 17-18). CV fax 0260/678173 sau mail l.berea@stoehr.ro (f. 3761370)

SC angajează pentru GALȘA: CTC-istă, CONFECȚIONERE cu experiență, salar 5.000.000-6.000.000, bonuri masă, decontare abonament. Telefon 0257-531668, 531322. (26107)

Angajăm SPĂLĂTORI AUTO. Informații la telefon 227056; 275650. (0354506)

Angajăm DACTILOGRAFĂ. Telefon 0788.452.944. (26155)

SC angajăm ȘOFER DISTRIBUITOR produse alimentare; AGENȚI VÂNZĂRI. Fax 0257-287.482. (26224)

Căutăm PERSOANE pentru vânzare taloane „VINGO" concurs televizat cu premii; DIRECTOR VÂNZĂRI, firmă pentru distribuție în județ. Telefon 0740.848.239. (26072)

Angajăm ÎNCĂRCĂTOR-DESCĂRCĂTOR MOBILĂ. Informații telefon 276808, 211812, 276975. (26121)

FIRMĂ DE ÎNCĂLȚĂMINTE angajează PERSONAL. Telefon 254233. (26111)

Angajăm AGENT VÂNZĂRI, carnet categoria B, disponibil program prelungit. Telefon 276808, 211812, 276975. (26121)

Angajăm GESTIONAR-VÂNZĂTOR, cu experiență, cunoștințe facturare, disponibil program prelungit. Telefon 276808, 211812, 276975. (26121)

SC angajează FEMEI pentru FELIAT PÂINE. Telefon 0257 - 289162. (0354508)

SC angajează VÂNZĂTOARE PÂINE la brutărie. Telefon 289162. (0354508)

Caut DOAMNĂ care să îngrijească BOLNAVĂ LOCOMOTORIE. Ofer cazare, masă, salariu 5.500.000 lei. Telefon 214517. (26231)

„X" BAR angajează OSPĂTARE, BARMANE și FEMEI de SERVICIU. B-dul Revoluției nr. 73. Telefon 256220. (26256)

SC ERA AUTO CLEAN SRL angajează SPĂLĂTORI AUTO. Telefon 0744.512.906; 218555. (26261)

SC GAMA & GAMA SRL angajează AGENT COMERCIAL, condiții de salarizare deosebite. Cerințe: vechime minim 1 an, permis conducere categoria B. Telefon 0745.653.379. (26268)

PRODUCĂTOR ÎNCĂLȚĂMINTE FEMEI, angajează pentru punct lucru ZĂBRANI, ȘEF SECȚIE CUSUT și LUCRĂTOARE MAȘINI de cusut. Se asigură transportul. Informații telefon 457336 sau ZĂBRANI nr. 90. (26282)

Angajăm ȘOFERI DISTRIBUȚIE PÂINE. CV se va depune zilnic, orele 17-19.30, str. Hunedoara 52. (26294)

ALIMENTARA, angajează MĂCELAR, cu experiență pentru CARMANGERIE. Telefon 281581. (26295)

SC ATLASSIB SRL angajează: ȘOFERI AUTOCAR, permis conducere categoriile B, C, D, E, vechime minim 3 ani ca șofer, domiciliul Arad sau împrejurimi, telefon. ȘOFERI MICROBUZ TRANSPORT PERSOANE, permis conducere categoriile B, C, D, E, vechime minim 3 ani ca șofer, domiciliul Arad sau împrejurimi, telefon. Relații telefon 0269/224298 sau 0269/231012, int. 391, 323, orele 7.30-16. (26296)

SOCIETATE COMERCIALĂ angajăm FEMEIE NECALIFICATĂ pentru CURĂȚENIE. Telefon 218820. (26300)

Angajăm RESPONSABIL PRODUCȚIE pentru lenjerie intimă, cunoașterea limbii italiene obligatorie. Telefon 0744.476.900. (0354514)

COMPANIE cu reputație din CROAȚIA angajează FEMEIE cunscătoare a limbii croate și sârbe pentru a lucra în comerț, salariu negociabil. Informații contactați: 00385913747799, 0038598374779 nr. Dobrinic. (26306)

(Continuare în pagina 14)

NOSFERATUM S.r.l. **20% reducere - pensionari** **SERVICII FUNERARE COMPLETE** certificat ISO 9001:2000 **Arad, str. GHIBA BIRTA nr. 26 Tel. 0257/270.437;0744/554.874**

☛ (Urmare din pagina 13)

NIKOL angajează CONFECȚIONERE, MAȘINISTE, salar net până la 4 milioane + bonuri masă. Decontăm abonamentele. Telefon 289080, 273141. (0354514)

ARCONS SECURITY ARAD angajează AGENȚI PAZĂ, ESCORTĂ, GARDĂ CORP, TRANSPORT VALORI. Telefon 254417, interviul zilnic. (26303)

Angajăm, pentru Arad, OPERATOARE CALCULATOR-facturistă, preferabil cunoștințe operare în MENTOR. C.V.ul fax 0256-214169. (26324)

PRESTĂRI SERVICII

SILDOR PROD. Reparații montaj, FRIGORIFICE și AER CONDIȚIONAT. Vânzări VITRINE, RAFTURI și CAMERE FRIGORIFICE, NOI. Telefon 0257-349121, 0257-270622. (c. 32)

ȘCOALA ȘOFERI „VÂRTACI" începe seria Crăciunului. Telefon 246527, 0721.477.552; www.scoalavartaci.tripod.com (25636)

Repar ieftin FRIGIDERE, CONGELATOARE. Garanțial. Deplasare gratuită. Telefon 217451; 0722.417.397. (26084)

Școala IRIMIA reduce perioada de suspendare. Telefon 286602, 744.183.885. (26021)

AUTOMATIC SERVICE repară MAȘINI SPĂLAT AUTOMATE, domiciliu. Telefon 259146, 0744.241.398. (26073)

Școala șoferi CARMEN ABCDE organizează intensiv SERIA VACANȚEI. Telefon 255445. (9902506)

MASEUR PROFESIONIST, efectuez MASAJ întreținere, relaxare, anticelulitic, reflexoterapie. Telefon 0742.687.567. (26288)

Confecționăm și vindem CĂRȚI DE VIZITĂ, la cele mai mici prețuri. Telefon 0742.687.567. (26288)

DIVERSE

Rugăm persoana care, din greșeală, a luat plicul cu toate fotografiile decedaților din ziarul de vineri, 28 noiembrie 2003, să-l restituie la MICA PUBLICITATE.

„LINZ AUSTRIA" colecționează mașini de cusut vechi, originale, mărcile: Singer, Zingher Naumann, Grizner, Paff, Opel, Kaiser. Se oferă: 24.000-46.000 Eu. Telefon 0744.959.278 zilnic, 9-18. (26004)

OFER VALUTĂ în condiții avantajoase, cu rezolvare rapidă. Telefon 0740.709.227. (26103)

PRIMĂRIA COMUNEI CHISINDIA organizează, la data de 15 decembrie 2003, ora 10, licitație pentru evaluare a 2 spații comerciale care fac obiectul Legii nr. 550/2002. Telefon 314014.(f.)

PRIMĂRIA ALMAȘ vinde, la licitație publică, luni, 22 decembrie 2003, ora 10, grajd animale, spațiu CEC, fânar și selector cereale. (26305)

NOU!!! MAGAZIN CONFECȚII BĂRBAȚI, produse la preț producător, str. UNIRII nr. 6. (26088)

PREZICĂTOARE

În atenția tuturor cititorilor! Cea mai puternică tămăduitoare, doamna **TAMARA** cu cele mai puternice leacuri, lecuiește beția, impotența, gelozia, dezleagă farmece, aduce persoana iubită, face de spor, toate astea de la prima ședință, cu rezultate de la prima ședință, ținând cont că în postul Crăciunului sunt cele mai puternice descântece. Telefon 0257-368624, 0723.421.156. (25981)

Eniko din Pecica, mulțumiri tămăduitoarei **MARGARETA** că m-a împăcat cu părinții mei. Acum sunt fericită. Telefon 0724.979.935. Rezultate garantate. (25973)

Sunt un anonim din Sebiș, transmit pe această cale mii de mulțumiri și un călduros „La mulți ani" pentru doamna **AURELIA ARDELEANCA** căci mi-a lecuit băiatul de patima beției. Telefon 255414, 0723.924.535. (26235)

TURISM

TRANSPORT SĂPTĂMÂNAL în ITALIA sau AUSTRIA, 2 persoane (confort). Telefon 277788; 0722.698.868. (26138)

ÎNCHIRIERI

Închiriez SPAȚII COMERCIALE ultracentrale, neamenajate sau amenajate lux. Telefon 0722.344.705 (26110)

Ofer pentru închiriere SPAȚII COMERCIALE, str. Crișan. Telefon 0721.599.721. (26083)

Oferim spre închiriere SPAȚII COMERCIALE pentru: MAGAZINE, DEPOZITE, PRODUCȚIE. Telefon 281036. (c. 48)

Închiriez (ofer) garsonieră, str. Patria, 1.300.000 lei + garanție. Telefon 0721.628.975. (26115)

Închiriez (ofer) SPAȚIU COMERCIAL, pe B-dul Revoluției, 120 mp. Telefon 0744.577.050. (26163)

Închiriez apartament la casă, parter, central (P-ța Catedralei), 2 camere, nemobilat, pentru locuit sau firmă. Telefon 0744.604.066. (26153)

Închiriez apartament ultracentral (lângă Tribunal), decomandat, 3 camere, mobilat modern, toate condițiile. Telefon 0744.604.066. (26154)

Ofer închiriere apartament 3 camere, lângă Teatru, amenajat, 250 Euro. Telefon 0257 - 281195. (25639)

Ofer spre închiriere garaj în centru. Informații telefon 234445. (26179)

Închiriez SPAȚIU COMERCIAL pe str. Lacului. Telefon 0724.720.809 sau 0723.440.305. (26185)

Ofer spre închiriere SPAȚII, suprafața între 50-100 mp, spatele pieței Fortuna - Vlaicu. Telefon 0744.873.210; 280808, după 16. (26298)

Închiriez SPAȚIU CENTRAL, 20, 25, 60 sau 85 mp. Telefon 0745.315.895. (26309)

Închiriez apartament central, mobilat (3 camere + dependințe + garaj) în casă singur în curte. Telefon 0745.315.895. (26309)

Ofer în chirie una cameră, încălzită cu gaz. Telefon 276228. (26323)

Dau în chirie apartament 1 cameră, central, contorizat. Telefon 234321. (26329)

PIERDERI

Pierdut carnet șomaj, pe numele Zsori Tiberiu, eliberat de AJOFM Arad, nr. 3301. Îl declar nul. (9994323)

✝ DECESE ✝

✝ Cu lacrimi și durere anunțăm încetarea din viață a iubitului nostru soț, tată și bunic **CIOCAN GHEORGHE,** în vârstă de 66 de ani, din Arad. Înmormântarea va avea loc vineri, 12 decembrie 2003, ora 12, la Cimitirul Grădiște. Familia îndoliată.

Cu durere în suflet anunțăm încetarea din viață, după o grea suferință a dragului nostru

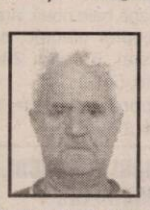

GALE ALEXANDRU, la vârsta de 68 ani. Înmormântarea va avea loc vineri, 12 decembrie 2003, ora 12.00, de la Capela Cimitirului Pomenirea. Dumnezeu să te odihnească în pace. Familia îndoliată.

Anunțăm cu profundă durere încetarea din viață la numai 46 de ani a celui care a fost **ing. GHEORGHE LAZEA,** din Sebiș. Înmormântarea azi la ora 12.00, la cimitirul din localitate. Familia Iosif și Maria Lazea, veșnic nemângâiați.

✝ CONDOLEANȚE ✝

Suntem alături de Nicu Andruseac la pierderea dragei lui, **MARIA.** Dumnezeu s-o odihnească în pace iar celor rămași să le dea putere și mângâiere sufletească! Diana și Ioan Iercan.

Comanda Inspectoratului Județean de Poliție Arad este alături de comisarul MANCIU STELIAN, în greaua încercare prilejuită de moartea tatălui său și transmite sincere condoleanțe familiei îndoliate.

Cadrele Serviciului Cabinet al Inspectoratului Județean de Poliție Arad sunt alături de colegul lor, comisarul MANCIU STELIAN, greu încercat de pierderea tatălui. Sincere condoleanțe familiei îndoliate.

Colectivul Agenției de Protecția Mediului Arad, regretă dispariția prematură a domnului **ing. GHEORGHE LAZEA,** fost Secretar General în Ministerul Apelor și Protecției Mediului și transmite sincere condoleanțe familiei îndoliate.

Personalul grădinițelor cu program prelungit numerele 1, 2, 3, 9, 12, 15, 19, 20 regretă trecerea la cele veșnice a celei care a fost iubita noastră colegă **MIA ANGHEL** și este alături de familia greu încercată.

Suntem alături de familia celui care a fost ing. LAZEA GHEORGHE și transmitem sincere condoleanțe. Familia prof. Avram Constantin.

Suntem alături de familia LAZEA IOSIF și MARIA, din SEBIȘ, în greaua încercare pricinuită de decesul fiului lor drag **LAZEA GHEORGHE,** la vârsta de numai 48 de ani. Dumnezeu să-l odihnească în pace! Familia GLIGOR IOSIF, ADRIANA, AUREL și PARASCHIVA din LIVADA. (26274)

Sincere condoleanțe familiilor îndoliate OSTAȘUC și COSOVAN în durerea pricinuită de trecerea în eternitate a celei care a fost colega noastră **OSTAȘUC LIDIA.** Colectivul SC KARDESLER SRL. (26272)

Stupefiați de trecerea în eternitate a prietenei prietenului meu, NICU ANDRUSEAC, împărtășim durerea pricinuită de pierderea doamnei **MARIA ANGHEL.** VICTORIA RESTIVAN și IULIAN COPACEA.

Suntem alături de familia MANCIU STELIAN și MARIA, împărtășindu-le durerea la despărțirea de cel care le-a fost tată și socru. Sincere condoleanțe din partea familiei SABO. (26322)

Mulțumim Primăriei Vladimirescu, Centrului Județean de Consultanță Agricolă, Inspectoratului Sanitar Veterinar și celor care au fost alături de noi în greaua pierdere a celui care a fost **FILIMON IOSIF.** Familia Ciochină îndoliată. (26314)

Mulțumim familiilor: VANCI, SĂRĂNDAN, TAT, DEHELEAN, KEMPF, POP, tuturor celor care au fost alături de noi la greaua durere a pierderii soțului, tatălui, socrului și bunicului nostru, **FILIMON IOSIF.** Familia îndoliată. (26314)

Suntem alături de greu încercata familie LUCA, la tragica pierdere a copilului lor, **OVIDIU LUCA** la doar 18 ani. Nela Pop și familia. (26327)

Mulțumim pe această cale tuturor rudelor, prietenilor, colegilor și cunoștințelor care prin sprijin sufletesc, condoleanțe, cuvinte de îmbărbătare și participarea în mare număr la ceremonia funerară, au fost alături de noi în greaua încercare pricinuită de pierderea fiului nostru drag, **OVIDIU LUCA** care ne-a părăsit la vârsta de doar 18 ani, lăsând în urmă o familie înlăcrimată și în veci nemângâiată. Familia Ioan și Florica LUCA. (26327)

✝ COMEMORĂRI ✝

Cu sufletul plin de dor aprindem o lumânare, la 13 ani, pentru cel care a fost

IGRIȘAN VALERIU, un soț, tată, bunic iubitor. Dumnezeu să-l odihnească! Familia. (25820)

Azi, 11 decembrie 2003, se împlinesc 10 ani de la trecerea în neființă a celui care a fost soț, tată

HORNOI TEODOR. Nu te vom uita niciodată! Soția ANA și fiica LAVINIA. (26156)

Comemorăm 25 ani, respectiv 19 ani și 4 luni de la decesul dragilor noștri părinți și bunici **FENEȘER GHEORGHE** și **FENEȘER IOANA** din ZĂBRANI. Dumnezeu să-i ierte și să-i odihnească în pace! Copiii cu familiile lor. (26201)

Col. (r.) MAERUȚIU GHEORGHE

Azi, 11 decembrie 2003, se împlinesc 6 luni de când cel mai bun și iubit soț, tată și bunic ne-a părăsit, lăsând în urma lui multă tristețe și lacrimi. Nu te vom uita niciodată. Familia în veci îndurerată: soția FANICA, copiii CLAUDIA, OVIDIU, GEORGE și nepoata IULIA, ginerele FLORIN și cuscra MARIA din INEU. (26266)

O parte din sufletul nostru s-a stins odată cu plecarea spre neant, acum 4 ani, a dragului nostru **profesor ARDELEAN IOAN,** din LIPOVA, lăsând în urmă doar regrete și amintiri. Îi păstrăm vie memoria și recunoștința. Familia. (9567072)

Se împlinește un an de la trecerea fulgerătoare în eternitate a iubitului nostru frate, cumnat și unchi **BALAJ NICOLAE NICU.** Dumnezeu să-l odihnească în pace! Parastasul sâmbătă, 13 decembrie 2003, ora 11, la Catedrala Ortodoxă Veche. Frații. (26269)

Se împlinesc 7 ani de când scumpa mea bunică, **BRAȘOVAN PERSIDA** din MINIȘ, a trecut într-o lume mai bună. Slujba de pomenire va avea loc la biserica din satul Miniș, duminică, 14 decembrie a.c, ora 12. Dumnezeu să te odihnească! Nepotul Radu Bălănean, soția Adina și familia. (26325)

✝ SERVICII FUNERARE ✝

IN MEMORIAM "KUKI"
SERVICII FUNERARE COMPLETE
Str. M Eminescu Nr.4 în curte
Tel: 211.929 - 0723.343.964
MAGAZIN DESCHIS LA ORICE ORĂ
OFERĂ:
■ SICRIE 10 modele de la 900.000 - 3.400.000
■ SICRIE LUX 6 modele de la 3.600.000-22.500.000
Mănere. Șuruburi, prosoape, lumânări, colaci și colivă
■ LENJERIE 10 modele de la 350.000 - 2.000.000
Apelând la serviciile noastre (spălat, îmbrăcat, formolizat și transport) BENEFICIAȚI DE 20% REDUCERE LA SICRIU
GRATUIT Transportul sicriului la domiciliu Transport Intern și Internațional
Se poate plăti și după ridicarea ajutorului de înmormântare

RO STYL COMPANY
SERVICII FUNERARE COMPLETE
PRODUCĂTOR SICRIE
ARAD, STR. M. EMINESCU 22, peste drum de ARTEX
Tel. 214.422, 0744.690.121
Magazin deschis și noaptea
OFERIM
• SICRIE 12 MODELE DE LA 500.000 LA 3.600.000
• SICRIE LUX 12 MODELE DE LA 3.500.000 LA 20.000.000
• LENJERIE DECES 6 MODELE DE LA 300.000 la 2.000.000
ACCESORII FUNERARE
Pentru că **suntem producători** nu simpli comercianți **de sicrie,** PUTEM FACE O REDUCERE REALĂ de 40% LA SICRIU, clienților care fac toate serviciile cu firma.
TRANSPORT INTERN ȘI INTERNAȚIONAL
▼PLATA ȘI DUPĂ ÎNCASAREA AJUTORULUI DE ÎNMORMÂNTARE.
PĂREREA DVS. CONTEAZĂ!

s.c. Gospodărirea Comunală Arad S.A.

cu sediul în Calea Timişoarei nr. 61

anunţă pe TOŢI CETĂŢENII care au închiriate locuri de veci în cimitirele Eternitatea, Gai, Mureşel şi Pomenirea, la care a expirat termenul de închiriere în anul 2001, sau în anii anteriori, să se prezinte de urgenţă la administraţiile cimitirelor pentru a achita taxa de reînchiriere.

La reînchiriere se vor prezenta următoarele documente: buletin identitate, ultima chitanţă de plată, certificat deces titular, contract de închiriere.

Cei care nu achită chiria locurilor de veci până la data de 15.02.2004 inclusiv, îşi vor pierde locurile, urmând ca locurile neplătite să fie închiriate altor persoane, în conformitate cu art. 16 din Regulamentul privind administrarea cimitirelor.

Atragem atenţia că după această dată S. C. GOSPODĂRIREA COMUNALĂ ARAD S. A. NU ÎŞI MAI ASUMĂ nici un fel de RĂSPUNDERE pentru pierderea locurilor de veci, pentru cei care nu plătesc chiria.

(3761419)

Firmă privată S.C. Electrica S.A.

ANGAJEAZĂ ŞEF BIROU CONTABILITATE

Candidatul trebuie să îndeplinească următoarele condiţii:

- studii superioare de specialitate
- experienţă minim 5 ani
- cunoştinţe operare PC în special utilizare Excel
- disponibilitate pentru analize financiare extracontabile

Domiciliul în cartierul Grădişte poate fi un avantaj.

Candidaţii vor trimite scrisoarea de intenţie însoţită de un CV la adresa de e-mail **frg@arad.ro** sau o vor depune la sediul Fundaţiei Româno-Germane Vladimirescu, **str. Gării nr. 59,** până în data de **15.12.2003.**

Candidaţii selecţionaţi pentru interviu vor fi contactaţi telefonic.

(3761433)

în datele de 12 şi 19 decembrie ale acestei luni are loc

Vă reamintim că acţiunea **„ZIUA PORŢILOR DESCHISE B.T.A.S."**

lună în care *puteţi achiziţiona* oricare dintre *produsele sanitare din poliester armat cu fibră de sticlă marca B.T.A.S.®*

la preţ de producător de la sediul nostru din Grădina Poştei nr. 312 D (intrare din strada Orient, cartier Grădişte).

Informaţii suplimentare la tel. 259.496 sau 276.984.

Experienţa acumulată în timp o punem la dispoziţia dvs. la preţuri excelente.

(c.125/2003)

---

european STANDARDS consulting

Clientul nostru este un grup de firme cu capital privat românesc, cu sediul central în Arad, ce desfăşoară activităţi de vânzare şi distribuţie la nivel naţional.
Ca urmare a pornirii unei noi afaceri de distribuţie de remedii naturiste, afacere ce presupune personal care să o crească, consolideze şi să-i asigure dezvoltarea continuă în timp, suntem în căutarea candidatului cel mai potrivit pentru postul de :

DIRECTOR EXECUTIV

Rolul său constă în :
- -dezvoltarea iniţială a pieţei locale în vederea dezvoltării reţelei regionale şi naţionale;
- -coordonarea şi controlul echipei de vânzări în vederea realizării planului de vânzări şi încasări; ,
- -coordonarea şi controlul întreg personalului firmei
- -realizarea activităţilor administrative

Profilul candidatului cel mai potrivit este:
- -studii superioare;
- -experinţă în vânzări şi în dezvoltarea reţelelor de distribuţie,
- -experinţa pe domeniul remediilor naturiste este un plus;
- -dispus la deplasări prelungite şi repetate;
- excelente abilităţi de comunicare şi negociere, cu spirit de echipă,
- -capabil să fie liderul echipei;
- cunoştinte operare PC (MS Office) şi permis de conducere, fără "pete" ;

Cei interesaţi sunt rugaţi să ne trimită scrisoarea de intenţie şi CV-ul la adresa de e-mail: recrutam@zappmobile.ro, până cel târziu marţi, 16.12.2003

Confidenţialitatea este principiul!

(C.A.690/2003)

ANTON INDUSTRIES
2900 ARAD, Dn7 Km. 550 OP 8 CP 136
TEL. 00-40-57-216836
FAX: 00-40-57-216835
E-mail: antonarad@rdslink.ro

S.C.Anton Industries SRL.
ANGAJEAZA:

- Confectionere pt. masina simpla, triplok, kett, uberderdek;
- Femei pentru sectia CALCAT - AMBALAT;
- Responsabil pentru sectia CONFECTII;
- cunostinte de limba italiana (prezinta avantaj);

Informatii la tel:216 836, fax:216835sau la sediul societatii din Calea Aurel Vlaicu, nr. 291 (Zona Industriala).
Asiguram:salarii atractive, transport, bonuri de masa, decontare abonamente.

(C.A.444/2003)

PODELE LAMINATE

MATROS 2000

în peste **25** de culori, cu folia izolantă de 3 mm GRATIS... de la **165 000** lei/mp + TVA

LAMBRIURI MDF si PVC... de la **131 000** lei/mp + TVA

Tel.:0257 / 349 888 , 0744 755 786
Arad, C. A. Vlaicu nr. 28-32
(inainte de stadionul UTA-fosta şcoală de şoferi)

679/2003)

ALPIN c

ECHIPAMENTE DE PROTECŢIE şi LUCRU

▸ mănuşi protecţie ▸ ochelari ▸ căşti protecţie şi viziere ▸ antifoane ▸ aparate de respiraţie Dräger ▸ costume speciale ▸ material de avertizare şi delimitare ▸ centuri de siguranţă şi accesorii ▸ truse sanitare ▸ stingătoare ▸ îmbrăcăminte impermeabilă ▸ încălţăminte de siguranţă ▸ echipament de protecţie electroizolant ▸ îmbrăcăminte de lucru şi timp liber ▸ echipament militar ▸ consultanţă.

Str. VASILE ALECSANDRI nr. 9
tel. 0257-214.620, tel/fax 0257-284.736
mobil: 0744.774.502, 0723.285.350
e-mail: office@alpin-c.ro
www.alpin-c.ro

NOU PRODUCŢIE şi INSCRIPŢIONĂRI TRICOURI şi ŞEPCI.

(c.765/2003)

Numai prin S.C. IATSA S.A. ARAD dealer autorizat
Calea Timişorii 127 tel/fax: 287.366, 278.950, mobil 0744.618.140

Super Ofertă

CREDIT DACIA

pentru toate modelele

Cu AVANS 0% credite pentru toată gama Dacia

avans 30% fără GIRANŢI!

- experienţă, amabilitate, seriozitate, profesionalism
- tinichigerie, vopsitorie, mecanică
- vânzări la preţ de fabrică autoturisme: **cash, rate, leasing**
- piese de schimb de origine, suprastructuri
- inspecţii tehnice periodice

(c.302/2003)

Sărbătorile sunt mai frumoase alături de Dacia Solenza

reducere 400 Euro

Conectează-te şi câştigă în reţeaua Versus!

Display color
Sunete polifonice
Sagem MYX2
2.895.000lei*

Display color
Sunete polifonice
Samsung C 100
4.095.000lei*

Alcatel OT 320
740.000lei*

La Orange ai acum o nouă generaţie de telefoane mobile cu ecran color şi dacă te abonezi până la 31 decembrie primeşti lunar, pe viaţă, începând din prima lună, 15 minute de convorbiri naţionale dacă alegi abonamentul de 4 USD sau 10 minute de convorbiri naţionale dacă alegi abonamentele cu minute incluse sau Shared Minutes.
În plus ai:
- o opţiune gratuită, la alegere, în primele 3 luni de abonament
- un pachet PrePay de 6 USD
- 100 de mesaje scrise naţionale gratuite / lună, în primele 2 luni de abonament
- 7 USD reducere (TVA inclus) la telefoanele Nokia 3510i, Sagem MIX-5m, Samsung C100, Siemens C60, dacă prezinţi cuponul din presă sau pliant**

* Preţurile includ TVA. Ofertă valabilă în limita stocului disponibil. ** Detalii în magazine.

✓ Pentru orice tip de abonament Orange primeşti cadou un ceas de mână.

✓ Pentru abonamentele Orange cu Sagem MYX2 primeşti cadou o geacă de iarnă şi o pereche de mănuşi.

✓ În plus, poţi câştiga cu lozul Versus o maşină de spălat.

orange™

(3761214)

VERSUS partener Orange

diverta Carte, Muzica, IT&C, Papetarie

Magazine Arad		Telefon
Versus	Str. Cloşca, nr. 1	0257/228901
Diverta	Bd Revoluţiei, nr. 39-41, Complex Ziridava	

ADMINISTRAŢIA FINANŢELOR PUBLICE A ORAŞULUI CURTICI

Anunţul privind vânzarea pentru bunuri mobile Dosar executare nr. 33/2002

Anul 2003 luna decembrie ziua 11

În temeiul art. 97, alin. 2 din Ordonanţa Guvernului nr. 61/2002 privind colectarea creanţelor bugetare, se face cunoscut prin prezenta că în ziua de **23.12.2003, orele 10,00,** la sediul Administraţiei Finanţelor Publice Curtici din Curtici, str. 1 Decembrie nr. 34, **se vor vinde la Licitaţia a II-a** următoarele **bunuri mobile, proprietate a debitoarei S. C. Carin S. A. Iratoşu,** cod de înregistrare fiscală 1680223. Bunurile pot fi văzute la sediul S. C. Carin S. A. din localitatea Iratoşu, Drumul Variaşului km. 14, jud. Arad.

Denumirea bunului mobil	Preţul de pornire al licitaţiei (include TVA)
Autoturism Dacia 1310 an fabricaţie 1992	52.500.000
Autoturism ARO an fabricaţie 1996	67.500.000

Invităm pe cei ce pretind vreun drept asupra acestor bunuri să înştiinţeze despre aceasta organul de executare, înainte de data stabilită pentru vânzare.

Cei interesaţi în cumpărarea bunurilor sunt obligaţi să prezinte până în data de 22.12.2003 oferte de cumpărare şi dovada depunerii taxei de participare, reprezentând 10% din preţul de pornire al licitaţiei precum şi dovada emisă de creditorii bugetari că nu au obligaţii bugetare restante.

Informaţii la Administraţia Finanţelor Publice Curtici - telefon 464.468, 464.384.

(3761421)

S.C. SATLINE S.R.L. TELEFON 251.461, 0744/507.211 SHOW ROOM ARAD, Piata Mihai Viteazul - BL. M7 - PARTER
TÂMPLĂRIE DIN ALUMINIU ŞI P.V.C. Reduceri între 5 şi 10% 20 noiembrie - 20 decembrie NOU! RATE / 5 ani AVANS 0
CU GEAM TERMOPAN; PROFILE PVC TROCAL Germania; PROFILE ALUMINIU Grecia

Magazinele BENDEA
VĂ OFERĂ
INSTALAŢII SANITARE
GRESIE FAIANŢĂ
TOATĂ GAMA DE INSTALAŢII SANITARE, MATERIALE DE CONSTRUCŢII, SCULE, MATERIALE PT. AMENAJĂRI INTERIOARE
GRESIE FAIANŢĂ
IMPORT ITALIA şi SPANIA
NOU!!! Produse electrocasnice
● cuptoare cu microunde ● aragaze
● maşini de spălat ● hote
● televizoare
● frigidere
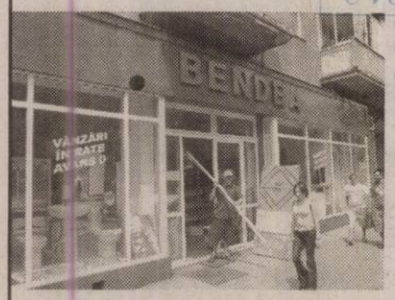

(c.579/2003)
TOATE PRODUSELE COMERCIALIZATE CU PLATA ÎN 60 RATE LUNARE DOBÂNDĂ 1,75% LUNĂ
FĂRĂ GIRANT
ARAD, B-DUL REVOLUŢIEI nr. 26-38 Telefon 231.853
ARAD, STR. PĂDURII Telefon 228.966
ARAD, STR. L. REBREANU nr. 68 Telefon 250.905

DEPOZITUL CUMULATIV
CU RETRAGERI LA CERERE
În fiecare zi la dispoziţia Ta !
Retrageri parţiale în orice moment
Completări ale sumelor prin depuneri ulterioare
Nu există penalităţi pentru desfiinţare înainte de scadenţă
Depozitele sunt GARANTATE conform legii

(c.51/2003)
DOBÂNDĂ 14 %
BANCA COMERCIALĂ CARPATICA
Arad, Calea 6 Vânători, nr. 2-4, Complex Expo Market Jackson
Tel.25.61.00 - 21.69.83

TERMOPLAST
FERESTRE UŞI * PVC
Viitorul obligă ...
Tâmplărie PVC cu profile ALUPLAST Germania, feronerie
aluplast
Germania, geam termopan
NOU !!! Vânzări în rate
Rulouri, jaluzele şi plase de ţânţari.
Sisteme de garduri, porţi şi balustrade din aluminiu.
TEL 0257 273.550 sau 0723 249.716 ; 0722 995.957
(C-521/2003)

s.c. MOBILĂ şi BINALE s.r.l.
TÂMPLĂRIE PVC
CALITATE GERMANĂ GEALAN
Execută mobilier din pal melaminat la comandă
Uscă cherestea capacitate 10 m³
Furniruieşte cu presă import Italia
TELEFOANE 213.145 514.901 0745.852.250

S.C. B.A.P.D. S.A. Arad
Vinde prin magazinele de specialitate
situate în Arad, cât şi în judeţ:
Ineu, Pâncota, Sebiş, Lipova, Sântana, Chişineu-Criş, Şimand
următoarele produse:
- Cabluri şi conductori electrici
- Aparataj de joasă şi medie tensiune
- Corpuri de iluminat
- Condensatori şi motoare electrice
- Aparataj electrocasnic
- Organe de asamblare
- Cuie
- Sârmă de bobinaj
- O gamă largă de scule
- Cauciucuri, furtune, curele trapezoidale,
- Vopsele, grunduri
- Biciclete
- Contoare pentru branşament şi apartament
- Klingerit
- Electrozi şi sârmă sudură

PREŢURILE SUNT FĂRĂ CONCURENŢĂ
CĂUTĂM SPAŢII COMERCIALE PENTRU ÎNCHIRIERE
în zona Vlaicu, Micălaca, Aradul Nou, Pecica, Curtici
Informaţii la tel. 0257-281165
Executăm: diverse scule şi matriţe de orice complexitate.
Informaţii la tel. 0257-270360 sau 0257-270367.

s.c. REMAT s.a. Arad
COLECTEAZĂ DEŞEURI
de fier, hârtie, acumulatoare, mase plastice, neferoase etc.
Plata se face pe loc la cele mai bune preţuri.
OFERĂ SPRE VÂNZARE toată gama de laminate.
Str. Câmpul Liniştii nr. 1, tel. 281.760, 246.124.
ANGAJĂM ŞARJATORI pentru tăiere la înălţime.
- informaţii tel. 281.760.
(c-432/2003)

ADEVĂRUL
Publicitate eficientă
la tarife avantajoase

LNB ROMANIA
PREMIXURI şi CONCENTRATE
PENTRU FURAJAREA ANIMALELOR
ALCODA S.R.L.
- dealer autorizat -
Str. Lidia nr.60 1900 Timisoara
mobil: 0723/53.85.32
0788/63.85.32

(3236308)

WEST BANK S.A.
din 15 octombrie 2003
SANPAOLO IMI BANK
ROMANIA
ARAD, B-dul Revoluției nr 88
TELEFON : 284.888 ; FAX : 285.202

ADEVĂRUL

Cotidian independent Arad

ARIS S.A.
Partenerul întreprinzătorilor care se respectă
s.c. ARIS s.a. Arad
Calea Victoriei 33-35
Fax: 250.675
Tel: 256.488 257.337

Anul XV, nr. 4088 | 20+8 pagini | VINERI 12 DECEMBRIE 2003 | 5.000 lei
adevarul@arad.ro; adv.pub@arad.ro | http://adevarul.arad.ro
Publicație auditată de BRAT | Tiraj mediu zilnic vândut: 30 531

Cine își mai amintește de ei?

Mircea Dorgoșan

Peste câteva zile intrăm în cel de al 15-lea an de la Revoluție. ***Câți își mai amintesc însă oare despre acest lucru, în afara părinților și rudelor celor care au murit atunci în decembrie 1989, schilozii și mutilații sufletește ori mâna de revoluționari care au avut marea șansă de a scăpa întregi?***

Mă doare să văd cum 11 luni și mai bine dintr-un an nimeni nu mai zice nimic, nimeni nu mai vrea să-și amintească sau măcar să pomenească așa în treacăt de nebunii aceea care în dimineața zilei de 21 decembrie 1989 au avut curajul să strige pentru prima dată: ***„Jos Ceaușescu“***. Să strige ***„Jos Dictatorul“*** în condițiile în care - să nu uităm! - Dictatorul era încă în viață și în putere având de partea sa toate forțele de constrângere începând cu Poliția și Securitatea și terminând cu Armata. Ba, mai mult chiar, nu numai ***că au avut nebunia să strige în gura mare ceea ce gândea și simțea un oraș întreg, dar au avut nebunia și mai mare de a ocupa piața din fața sediului local al Partidului Comunist și de a declara că nu pleacă de acolo - și nu au plecat două nopți la rând - până când Ceaușescu nu va dispărea!***

Personal, cunosc mulți dintre cei care au constituit atunci aceea baricadă umană ca să-i zicem așa, din fața actualei Primării a Aradului, oameni de-acum așezați, cu vârste care bat spre 40 de ani și despre care cu greu îți poți închipui că ar fi putut să facă ceea ce au făcut. Probabil că și ei rememorând evenimentele din decembrie '89 se miră uneori de unde au avut atâta curaj și nebunie pentru a ieși în stradă, cu mâinile goale și de a striga „Jos Ceaușescu“. De-a lungul celor 14 ani petrecuți de la Revoluție s-au vânturat fel și fel de variante despre Revoluție și acum unii încercând să semene îndoiala afirmând că Revoluția a fost pusă la cale de nu știu cine. O aberație nici că se poate mai mare, iar miile de arădeni prezenți atunci în decembrie '89 pe platoul din fața Primăriei pot cel mai bine proba că ei au venit aici și au strigat ceea ce au strigat împinși de la spate nu de către KGB sau de nu știu ce alt serviciu secret străin, ci de revolta care s-a adunat în ei, ani și ani la rând și care la un moment dat nu a mai putut fi ținută în frâu!

(Continuare în pagina 6)

La Sebiș

O gură de oxigen pentru un spital muribund

2003 a fost cel mai dificil an, financiar vorbind, pentru majoritatea spitalelor din județ care nu și-au realizat indicii de utilizare. Bani insuficienți, trei bugete modificate în decurs de patru luni, disponibilizări de personal, reduceri de paturi, migrarea pacienților către spitalele din municipiu sau cele din județele învecinate...Toate aceste necazuri se resimt pregnant în spitalele din teritoriu. De această dată nu vom vorbi despre cine este sau nu vinovat, ci despre condițiile crunte pe care bolnavii trebuie să le îndure în spitalul din Sebiș, deoarece posibilitatea financiară nu le permite să se interneze în spitalele din municipiu.

Mai mult personal decât pacienți

La ora actuală, unitatea medicală din Sebiș funcționează cu cinci secții: Neurologie, Interne, Recuperare, Pediatrie și Pneumoftiziologie. Cinci secții, cu 11 medici, din care 4 rezidenți, care își desfășoară activitatea în spitalele din municipiu, un biolog, un farmacist, 29 de asistente și 22 de angajați auxiliari. Atâția au mai rămas după ce pe parcursul acestui an au fost disponibilizate alte 22 de persoane. Numărul personalului nu este mic, comparativ cu cel al pacienților ce ar putea fi spitalizați aici, ba dimpotrivă. După o scurtă vizită prin saloane am observat, ca de altfel, în majoritatea spitalelor din teritoriu, prezența redusă a pacienților. La Pediatrie era internat un singur copilaș de doar câteva luni. Dar nici în secțiile de adulți situația nu este cu mult mai bună, majoritatea saloanelor fiind goale.

Madiana Popescu

(Continuare în pag. 4)

Dr. Titus Ududec este noul președinte al Colegiului Medicilor

Pag. 4

Ieri, în Aula Magna a Universității „Aurel Vlaicu”

Pleșu și Liiceanu ne-au purtat printre... îngeri

Aula Magna „Iuliu Maniu” a Universității „Aurel Vlaicu” a găzduit ieri un eveniment cultural de excepție, care i-a avut în prim-plan pe Andrei Pleșu și Gabriel Liiceanu, întâiul ca autor al ultimului său volum „Despre îngeri” și al doilea în calitate de editor și prezentator al cărții.

Lansarea de la Arad - care s-a bucurat de o asistență numeroasă - a fost posibilă datorită sponsorizării companiei Microsoft, organizatorului și partenerilor - Centrul Cultural Județean Arad împreună cu Universitatea „Aurel Vlaicu”, Fundația „A treia Europă” și revista „Orizont” (Timișoara) a Uniunii Scriitorilor din România.

. Vasile Filip

(Continuare în pagina 5)

Foto: Șt. Matyas

INTERNEXT
Acces liber fără parolă !
Trafic NELIMITAT !
891234
Tarife fără TVA:
TARIF I Luni-Duminica 8-22 3,52 eurocenti/minut
TARIF II Luni-Duminica 22-8 1,76 eurocenti/minut
Info : 0257-285353; www.inext.ro
(C.774/2003)

În paginile „Adevărului”

Felicitări de sărbători

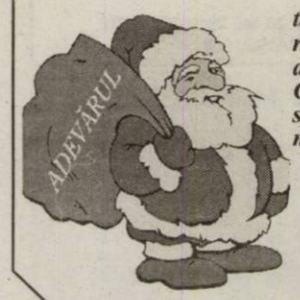

Ziarul „Adevărul” oferă tuturor societăților comerciale și regiilor interesate în publicarea de felicitări și urări cu ocazia Crăciunului și a Anului Nou, spațiu publicitar la tarife promoționale.

Informații și program zilnic, între orele 9-15, la redacția ziarului „Adevărul” (B-dul Revoluției nr. 81) sau la tel. 280.904.

Schimb
spațiu comercial
Suprafață de 700 mp situat în orașul Chișineu-Criș
Cu
casă de locuit în Arad
Informații la tel. 0788.318.580
(c.748/2003)

ASIROM
ASIROM oferă până în 31.12.2003
pentru asigurările de tip
CASCO, CLĂDIRI și BUNURI nou încheiate
reduceri de primă între 20% și 40%
atât persoanelor fizice cât și celor juridice.
Aveți asigurările noastre.

PARKTRONIC
Cel mai modern sistem de parcare din Romania
Cardurile de parcare si tichetele de o zi pot fi procurate de la magazinele ce afiseaza sigla Parktronic precum si de la masinile inscriptioante cu sigla Parktronic.
(c. 76/2003)

ÎNCHIRIEM (VINDEM) SPATII PRODUCTIE 500; 1000; 1500; 3000 m² TEL: 0721.269.705

Meditația zilei

„Tot ce se întâmplă de la cel mai mare până la cel mai mic, se întâmplă în mod necesar”.

Arthur Schopenhauer (1788-1860).

Calendar

Vineri, 12 decembrie

Astăzi, Soarele răsare la ora 7 și 42 de minute și apune la ora 16 și 36 de minute. Au trecut 345 de zile din acest an. Au mai rămas 20 de zile până în 2004.

Praznicul zilei: Biserica ortodoxă: Sf. Spiridon, Ep. Trimitundei; **Biserica greco-catolică:** Sf. Spiridon al Trimîtundei; **Biserica romano-catolică:** Szent Franciska.

A venit barza!

La Arad: Rad Gabriela-Claudia, Negru Daria-Ioana, Cojocaru Marian-Nicolae, Stanici Abel, Molțer Marian-Călin, Clim Claudiu-Adrian.

„Adevărul” vă ascultă

La telefonul dimineții, 280944, între orele 9,00-12,00

Ore suplimentare

O arădeancă întrebă dacă patronii îi pot obliga pe angajați să presteze muncă peste cele 8 ore prevăzute de lege.„Trebuie să muncim și 12 ore pe zi. E legal?”, întrebă F.L.

Potrivit informațiilor obținute de la Inspectoratul Teritorial de Muncă Arad, acest lucru este posibil în cazul în care este impus de o situație urgentă, fără a se depăși însă cele 40 de ore, săptămânal, prevăzute în Codul Muncii.

De vină-i legea...

Mariana Stoica din Hălmăgel spune că ar fi trebuit să plece la sfârșitul acestei săptămâni, în Oman, în vizită la fiica domniei sale. A plătit banii pentru eliberarea pașaportului în regim de urgență. Nu a primit aprobarea, iar taxa i se va restitui, în câteva săptămâni, adică tocmai anul viitor.

Răspunsul primit a fost invariabil: **„acesta este termenul prevăzut de lege...”.**

Redactor de serviciu, D. R.

La telefonul după-amiezii, 280944, între orele 15,00-18,00

● D-l **Aurel Vlad**, domiciliat pe strada Mihai Eminescu nr. 42, ap. 7, ne-a reclamat faptul că ultima factură de telefon de la Romtelecom Arad i-a fost „umflată” cu aproximativ 200.000 de mii de lei.

Pentru a răspunde sesizării sale, ne-am adresat Oficiului de reclamații al Romtelecom Arad. Doamna Elena Pop, oficiant la ghișeului nr. 3, al instituției mai sus amintite, ne-a spus că d-l Vlad este așteptat astăzi, la oficiu, între orele 10,00-13,00 pentru lămurirea situației.

● Doamna **Marioara Munteanu** ne-a sesizat faptul că donatorii de sânge compensați cu bunuri în alimente sunt obligați să-și consume tichetul valoric numai dintr-un singur loc: alimentara „Intim”.

Deocamdată am aflat doar faptul că această unitate de alimentație publică a câștigat licitația al cărei client este și unitatea medicală în cauză, respectiv Centrul de Recoltare a sângelui.

Redactor de serviciu, D. Albu

Actualitatea culturală

TEATRE

Teatrul de Stat Arad prezintă sâmbătă, 13 decembrie, ora 18: **Minunea Sfântului Valantios** de D. Psathas. Duminică, 14 decembrie, ora 11: **Pinochio**, iar la ora 18: **Minunea Sfântului Valantios**

CINEMATOGRAFE

DACIA (tel. 255576): **Master & Comander - La capătul pământului** (SUA) 11; 14; 17; 20

MUREȘUL (tel. 280532): Jos cu dragostea (SUA) 10; 12; 14; 16; 18

ARTA (tel. 280526): În căutarea lui Nemo (SUA) 16; 18; 20

SALA MICĂ: Cavalerii Shaolin (SUA) 15,30; 18,30

PROGRESUL (287094) - duminică, 14 dec.: Al naibii tratament (SUA) 15; 17

INEU (11-14 dec.): Johnny English (SUA) 15; 17

CINEMATECA

Casa de Cultură a Municipiului anunță publicul că în cadrul cinematecii „Mihai Popovici”, duminică, **14 decembrie, ora 19,00**, la clubul „Frontiera” va rula filmul: **Petrecerea**, în regia artistică a lui Blake Edwards, cu Peter Sellers în rolul principal.

Meteo

Vremea va fi închisă. Cerul va fi mai mult noros și local va ploua. Vântul va sufla slab la moderat din sector vestic. Dimineața în zonele joase va fi ceață.

Temperaturi maxime: 6 la 8°C.
Temperaturi minime: 0 la 3°C.

Rețeta zilei: Mâncare de cartofi cu mazăre

800 g cartofi, 500 g mazăre (din conservă), 3 linguri untdelemn, o ceapă, o lingură orez, pătrunjel verde

Într-o cratiță se înăbușă ceapa împreună cu mazărea boabe, cartofii tăiați bucăți și orezul. După câteva minute se adaugă apă fierbinte cât să le acopere. Se fierb încet, adăugând sare după gust. Când totul este bine fiert, se adaugă pătrunjelul verde tocat mărunt și se servește.

Comenzi taxi

● ALFA PLUS 949; 349.349
● TAXI ALFA 22.88.88; 25.25.26; 0723-200.301; 0745-50.60.70
● TAXI ARAD 244.244; 274.444; 0722-755.440
● DIESEL STAR 212.222; 0722-361.011; 0745-645.645
● EUROPA 275.555; 0723-677.555; 0744-828.163
● FAVORIT 280.000; 281.111; 0740-083.333; 0742-409.992
● VALI DIESEL 280.705; 280.100
● MIRCO MILI 230.530; 230.730; 0740-152.828; 0723-062.366

CUR$UL VALUTAR

VALORI ÎNREGISTRATE IERI, 11 DECEMBRIE 2003

Denumirea valutei	BNR	BCR		BRD		Banca Transilvania		Banca Românească		Banca Romexterra		Alpha Bank	
		C	V	C	V	C	V	C	V	C	V	C	V
Euro	40535	40300	40800	40220	40720	40150	40750	40225	40650	40200	40780	40100	40700
Dolar S.U.A.	33335	32900	33400	32940	33460	32850	33400	33062	33549	32800	33400	32800	33500
Forint	154	145	160	147	157	146	153	-	-	148	155	-	-

ADEVĂRUL

Cotidian independent Arad

Editor: S.C. ADEVĂRUL Arad S.R.L.
COD FISCAL R 1681938 ● COD SICOMEX 19.604 ● CERTIFICAT J 02/1886 / 31 X 1991 ● COD SIRUES 020956601 ● ISSN 1220 - 7489

Redacția și administrația: 310130 Arad, Bd. Revoluției nr. 81 Telefoane: SECRETARIAT - 281802, fax 280655, 280625; ADMINISTRAȚIE - CONTABILITATE - 281797; MICA PUBLICITATE - 210775; MAREA PUBLICITATE - 280904; CLUBUL PRESEI - 280989.

Consiliul de administrație: președinte - MIRCEA DORGOȘAN, telefon 281802, 280625; vicepreședinte - MIRCEA CONTRAȘ, telefon 280854; membri: LIZICA MIHUȚ, telefon 280070, ȘTEFAN TABUIA, telefon 280854, MIRCEA TIȘCĂ, telefon 280904.

Colegiul de redacție: ȘTEFAN TABUIA (redactor-șef), telefon 280854; MARCEL CANCIU (șef secție foto), telefon 281701; ALEXANDRU CHEBELEU (șef secție sport), telefon 281701; GABRIELA GROZA (secretar general de redacție), telefon 280854; VASILE FILIP (șef secție cultură-învățământ-tineret), telefon 281855; 280003; IOAN IERCAN (șef secție politică), telefon 280943; DORU SAVA (șef secție social-economic), telefon 281738; NICOLAE OPREAN (șef secție actualități), telefon 281855; 280003; MIRCEA TIȘCĂ (șef secție publicitate și difuzarea presei), telefon 280904; MIRCEA CONTRAȘ (vicepreședinte al consiliului de administrație), telefon 280854; MIRCEA DORGOȘAN (președinte al Consiliului de administrație), telefon 281802, 280625.

Tiparul executat la S.C. MEDIAGRAF S.A. ARAD, str. Feleacului F.N., telefon 250902, fax 250920

Adresa Internet http://adevarul.arad.ro

Horoscop

Vineri, 12 decembrie

Berbec (21.03-20.04). Partenerul de viață va încerca să vă acapareze și vă poate sufoca cu dragostea.

Taur (21.04-20.05). Sunteți tentați să vă certați cu anturajul pentru lucruri minore.

Gemenii (21.05-20.06). Sunteți într-o formă de zile mari. Chiar dacă ați vrea, nu vă puteți supăra pe nimeni.

Rac (21.06.-22.07). Țineți cont de părerea familiei. Încercați să nu-i contraziceți pe cei cu mai multă experiență.

Leu (23.07-22.08). Astrele nu sunt astăzi de partea dvs. Se impune prudență în tot ce veți întreprinde.

Fecioara (23.08-22.09). Stați bine în plan financiar. Cheltuiți cam tot ce aveți prin buzunare.

Balanța (23.09-22.10). Program relaxat. Întâlniri cu rude și prieteni.

Scorpion (23.10-21.11). Aveți tendința să fiți agresiv. Faceți mai mult sport pentru a consuma surplusul de energie.

Săgetător (22.11-21.12). Vă întâlniți cu persoane dispuse să vă ajute în plan profesional. Relația cu partenerul de viață este bună.

Capricorn (22.12-19.01). Astrele încep să vă favorizeze în plan afectiv. Vi se satisfac toate capriciile.

Vărsător (20.01-20.02). Trăiți o zi tensionată în care nimeni nu reușește să se înțeleagă cu dvs. Ascultați muzică, pentru a vă calma.

Peștii (21.02-20.03). Moment bun pentru a întemeia o nouă relație sentimentală sau pentru a pregăti o nouă colaborare în plan profesional.

Utilitare

PRIMĂRIA MUNICIPIULUI

Program de relații cu publicul (camera 5) luni-miercuri-vineri între orele 8-12; marți-joi între orele 8-12; 15-17 - tel. 284.744, tel. centrală 281.850.

PIEȚE, TÂRGURI

Astăzi este zi de piață la Ineu, Lipova, Covăsânț, Mișca, Moneasa, Șepreuș, Șimand, Vladimirescu, Șeitin. Tot astăzi se organizează târguri săptămânale la Ineu, Șepreuș, Șimand.

FARMACII DE SERVICIU

Farmacia **REMEDIUM** Arad, B-dul Revoluției nr. 52-54. Program luni-vineri: 7,30-20,00, sâmbătă 8,00-14,00. Telefon 233.195. Eliberăm rețete compensate și gratuite.

Farmacia **„OMNIAFARM”**, Calea Aurel Vlaicu, Bl. Z28, cu program zilnic de la orele 8,00-22,00. Telefon 271.724. Eliberăm rețete gratuite și compensate.

Farmacia **LIBRO PHARMA** NON STOP, Calea Aurel Vlaicu 60-68 (lângă stadionul UTA) telefon 212.992.

Farmacia **TEAHAFARM** Arad, B-dul Revoluției nr. 65. Program: luni-vineri 8-21, sâmbătă 9-13. Telefon: 254.587.

Farmacia **ELPIS PHARM** Micălaca, zona Piața Soarelui, str. Voinicilor, colț cu str. Păsunii, Bl. 193, sc. A, parter. Program: luni-vineri 8-20, sâmbătă 8,30-14. Tel: 259.619.

URGENȚE STOMATOLOGICE

Asigură Cabinetul din str. Crișan (în spate la Gionelli).

În zilele de sâmbătă și duminică, urgențe stomatologice asigură și cabinetul din B-dul Revoluției nr. 62, ap. 17, între orele 9,00-19,00. Telefon: 256.665.

Cabinetul Stomatologic din Calea Victoriei nr. 7A asigură zilnic urgențe, inclusiv sâmbăta, între orele 10-15. Telefon 0745.565.622.

Cabinetul stomatologic din B-dul Revoluției nr. 95, etajul I, asigură urgențe, zilnic între orele 8-14, telefon 282.184.

Cabinetul Stomatologic din str. Crișan nr. 6 (vizavi de Complexul Stomatologic) asigură urgențe stomatologice. Luni-Joi: 13,30-19,00; Vineri: 9,00-15,00. Tel. 338.101

Cabinetul Stomatologic din str. Românului nr. 4 (lângă antichitățile de pe colț cu Mețianu) asigură zilnic urgențe stomatologice între orele 9-13; 15-20. Telefon 0744/752.020; 0723/013.704.

DISPENSAR VETERINAR

Dispensarul veterinar din Aradul Nou efectuează zilnic, orele 8-16 (sâmbăta 8-12 și duminica) examen trichineloscopic, vaccinări antirabice și sterilizări câini-pisici, însămânțări artificiale. Telefon 287.298.

ÎNTRERUPERI CURENT ELECTRIC

Vineri, 12 dec.: h 8-14 cartier Micălaca Bl. 515, sc. A, B, C; **h 9-12:** str. A. M. Guttenbrunn, Ștefan cel Mare, Stan Dragu, Calea Timișoarei, între Zimbrului și Orșovei, A. Endre, Dacia Service-Aradul Nou; **h 9-13:** str. Toamnei, Hugo, Paltinului, Țepeș Vodă, Porumbescu, Bumbacului

CITIRE APOMETRE

Vineri, 12 aprilie: I. Fătu, Coasei, Frunzei, Vrancei, Cerbului, A. Ivireanu, Oltului, Retezat, Câmpurilor, Dima, Greierilor, Curcubeului, Graurului, Radu Negru, Cosminului, S. Preda, Aviației, Letiției, Măgurei, Independenței, Păltiniș, Orizontului, Inului, M. Riscuția, Șezătorii, Socului, Ciorogariu fără soț, Clujului cu soț, Vasile Ureche, Salciei, Căminului, T. Vladimirescu, A. Mureșan,Grozescu

ADMINISTRAȚIA FINANȚELOR PUBLICE

Administrația Finanțelor Publice a municipiului Arad: Asistență contribuabili (impozitul pe venitul global) - telefon 280.633, 280.733, int. 198 (persoane fizice) și 125 (persoane juridice) între orele 8,00-12,00. Informații mai pot fi obținute la adresa de web: www.finantearad.ro

ÎNREGISTRĂRI ÎN CAZ DE DECES

Biroul de Stare Civilă - decese face înregistrări după următorul program: sâmbătă și duminică, între orele 9,00-11,00. Tel. 281.850.

TELEFOANE DE URGENȚĂ

POMPIERI 981; 251.212
AMBULANȚĂ ARAD - 961 sau 251.313
POLIȚIE: 955
Numărul de centrală telefonică al I. J. P. (Inspectoratul Județean de Poliție) Arad: 207.100.
S. C. DISTRIGAZ-NORD S. A. TÂRGU MUREȘ
Sucursala de Distribuție a Gazelor Naturale Arad, Dispeceratul permanent - telefon 236.928; 256.928
DERANJAMENTE CURENT ELECTRIC
Tel. 235.991
S. C. SALUBRITATE S. A. ARAD
Dispecerat între orele 7,00-19,00. La telefonul: 280.873.
PROTECȚIA CONSUMATORULUI
B-dul Revoluției, nr. 50. Telefon: 257.049
DIRECȚIA DE SĂNĂTATE PUBLICĂ - servicul de permanență: 254.438
GARDA FINANCIARĂ: B-dul Revoluției nr. 79, telefon: 281.119
INSPECTORATUL TERITORIAL DE MUNCĂ ARAD
Str. Episcopiei nr. 11-13, tel.: 211.762, 211.862, 257.251
AGENȚIA JUDEȚEANĂ PENTRU OCUPAREA FORȚEI DE MUNCĂ
Str. Gheorghe Lazăr nr. 20, tel: 281998, 211791.
POLIȚIA DE FRONTIERĂ: tel.: 959

POLARIS M HOLDING
Bd. Aurel Vlaicu 186
Tel: 0241 548.700 www.polaris.ro
Fax: 0241 548.711 office@polaris.ro

www.polaris.ro
Împreună pentru un oraș curat!

Din ianuarie

Firmele vor plăti gunoiul mai scump decât persoanele fizice

● în luna ianuarie - licitație pentru activitatea de colectare a gunoaielor

Preconizata **majorare a taxelor** de salubrizare pentru gunoiul menajer și instituirea unei **taxe speciale** pentru deșeurile industriale produse de către firmele arădene au creat controverse în cadrul recentei ședințe a Consiliului Local Municipal. Având în vedere că explicațiile oferite în Consiliu nu au fost lămuritoare, s-a hotărât convocarea unei **ședințe speciale,** cât mai curând, în care să se stabilească exact cum se va proceda, de fapt, cu gunoiul. **„Nimeni nu s-a preocupat îndeaproape, până acum, de această activitate, a colectării gunoiului menajer. Recunosc că nici eu nu am știut mare lucru în domeniu dar, înainte de încheierea contractului cu A.S.A. International (n.r. - firma care administrează deponeul ecologic recent inaugurat la Arad), am făcut mai multe analize, care au scos la iveală că nu prea știa nimeni cu exactitate ce cantitate de gunoi se depozitează, de exemplu, la groapa de pe Câmpul Liniștii. N-a existat până acum nici o taxă specială pentru gunoiul industrial al firmelor, gunoi care solicită costuri mult mai mari",** a declarat viceprimarul **Emanoil Voicu,** despre modificările care vor avea loc.

Prima dintre ele va fi **organizarea unei licitații** pentru adjudecarea activității de colectare a gunoaielor, activitate care, momentan, se află în grija Salubrității. Licitația urmează să aibă loc în cursul lunii ianuarie, cu un caiet de sarcini foarte bine întocmit, având în vedere analizele efectuate de Primărie cu privire la colectarea gunoiului menajer și industrial.

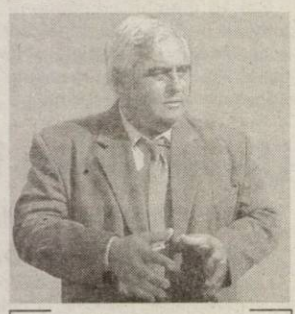

Gunoiul industrial trebuie, cu orice preț, diferențiat de gunoiul menajer - explică Emanoil Voicu

În al doilea rând, intră în actualitate și **taxa pentru ridicarea deșeurilor industriale** de la firmele arădene. Agenții comerciali va trebui să scoată din pungă câte 25 de euro pentru fiecare tonă de gunoi industrial produs de firmă și ridicat de către operatorul de colectare. Deocamdată, suma nu este bătută în cuie, ea urmează a fi discutată și analizată, având în vedere vocile care acuză Primăria de intenția de a „jecmăni" societățile arădene prin această procedură.

„Până acum, firmele declarau pe proprie răspundere cantitatea de gunoi produsă, iar de multe ori cifra nu corespundea cu realitatea și de verificat nu prea existau posibilități. Pe viitor, firmele ar trebui să încheie un contract cu operatorul de colectare (cel care va câștiga licitația), operator care are inclusiv datoria de a verifica aceste cifre, plus felul gunoiului. De exemplu, să zicem că operatorul nu este atent și o firmă declară că are gunoi menajer, pentru care se încasează un preț mai mic. La descărcare se găsesc și materiale plastice, adică deșeuri industriale, iar transportul va fi plătit, automat, la nivelul taxei pentru gunoaie industriale. Taxa fiind mai mare decât cea pentru gunoaiele menajere, operatorul de colectare va fi nevoit să achite diferența de bani. E foarte simplu!", a concluzionat Emanoil Voicu.

Firmele care nu vor să urmeze această procedură pot să-și transporte singure deșeurile la deponeul ecologic și vor plăti doar taxa de depozitare, care este mai mult simbolică, după cum susține conducerea Primăriei.

Pentru populație, taxa de salubrizare nu va comporta creșteri substanțiale. Se preconizează că taxa cu pricina se va mări cu 400 de mii de lei, ceea ce ar însemna 40.000 de lei pe lună, de persoană.

Sorina Ambruș

„Femeia, dieta, silueta"

Grupul Școlar de Industrie Alimentară Arad și Clubul „dietETICA" a organizat ieri, o reuniune cu tema „Femeia, dieta și silueta", activitatea care face parte din programul european Comenius.

Programul Comenius are ca temă centrală „Femeia", iar activitățile programate evidențiază trăsăturile femeii moderne, în profesie, artă, familie.

Sub titlul „Femeia - salata - dieta", elevii claselor a IX-a B și a X-a C din cadrul liceului mai sus amintit s-au întrecut în prepararea celor mai gustoase și, în același timp, echilibrate salate, din punct de vedere dietetic.

Cei doi coordonatori de proiect ing. Iolanda Luncan și ing. Viorela Simedru au precizat că este vorba despre un program părinte-copil, program care va continua și pe alte teme, în săptămâna care urmează.

S. Ambruș

Cerșetor ghinionist

Polițiștii de frontieră de la Curtici au reținut, recent, un băiat în vârstă de 12 ani, din județul Dolj, care se îmbarcase în trenul Rapid Bega cu gândul de a pleca în Italia, la cerșit.

În momentul opririi trenului pentru efectuarea formalităților specifice, minorul C.Z. a coborât din tren pe partea opusă peronului, furișându-se până în apropierea marfarelor ce staționau în gară, moment în care a fost observat de către organele de control. La „interogatoriu" copilul a declarat că a părăsit domiciliul în urmă cu șase luni, din cauza certurilor și bătăilor aplicate de către părinți. Cum a fost nevoit să locuiască mai mult pe stradă, C.Z a considerat că i-ar merge mult mai bine în spațiul Sghengen, în speță, în Italia.

Întors din cutezătoarea sa călătorie, minorul a fost predat Centrului pentru minori din Arad, în vederea asigurării protecției necesare.

S. Ambruș

Cronica măruntă

● Piața agroalimentară din Alfa a fost dată mai mereu ca exemplu negativ, fără să remedieze cineva situația. Așa că lucrurile sunt departe de a se îmbunătăți. După încheierea progarmului, rămân în urmă mormane întregi de gunoaie, spre fericirea câinilor vagabonzi, care mai găsesc pe-acolo câte o coajă de pâine.

● Pe strada Livezilor, noaptea e beznă cruntă. Deși cetățenii din zonă au făcut mai multe sesizări la Primărie, încă nu au primit nici un răspuns. Situații asemănătoare sunt pe strada Ostașului, din Aradul Nou, sau la blocul Flacăra, din Sânicolaul Mic. Evident că străzile din municipiu, neiluminate corespunzător, sunt mult mai multe. Dacă ar fi să le enumerăm, ar ocupa mult prea mult spațiu. Și nu știm dacă s-ar sesiza cineva...

● Pe strada Livezilor, pe un stâlp gros de beton, cineva cu inițiativă a lăsat un mesaj scris cu vopsea neagră: „Cei care ați luat plase, să le aduceți ! Miliția va controla tot cartierul". Lăsând la o parte „mesajul publicitar" și anul în care a fost scris textul, stăruie, totuși, o întrebare: ce o fi fost în... plase?...

● **Gabriel Căciulă**, de numai 13 ani, din Nădab, este cercetat de polițiști în stare de libertate, pentru că în perioada iunie-decembrie 2003 a sustras, în mod repetat, mai multe sume de bani din locuințele unor concetățeni. Băiatul a furat atât lei, cât și valută, polițiștii constatând că, în total, a sustras peste 28 de milioane de lei. Minorul și-a pătat, astfel, de mult prea timpuriu, cazierul...

● Tot în stare de libertate sunt cercetați și Rafael Julean, de 23 de ani, Cristian Uica, de 15 ani, Cristian Cionca, de 18 ani, Dorel Jurca, de 16 ani, Liliana Kis, de 32 de ani, Strugurel Jurca, de 18 ani, Samir Marcu, de 21 de ani, Ioan Covaci, de 31 de ani, Sorin Muntean, de 21 de ani și Florin Muntean, de 19 ani, toți din Curtici, care au sustras 1000 de kilograme de fier vechi, în valoare de 4.000.000 de lei, dintr-un vagon garat în Stația Curtici. Problema este însă că tinerii au abandonat fierul între liniile de cale ferată, punând în pericol siguranța traficului feroviar.

● **Cornelia Sofica Țica,** din Cărand, a fost introdusă în arestul Poliției, având de executat un mandat de patru ani de închisoare, pentru săvârșirea infracțiunii de furt. Nu se știe cum, până acum s-a... fofilat.

● Prefectul Dan Ungureanu a efectuat în ultimele zile o serie de deplasări în teritoriu pentru a rezolva eventualele probleme apărute în procesul de aplicare a Legii Fondului Funciar și a Fondului Forestier. În cazul în care comisiile locale vor mai avea de eliberat, până la sfârșitul anului, peste 100 de titluri de proprietate, prefectul este decis să treacă la sancționarea celor care nu și-au făcut treaba, ajungând chiar la cererea de suspendare din funcție a primarilor în cauză.

ATLASSIB
O POARTĂ DESCHISĂ SPRE EUROPA
LINIE INTERNATIONALA DE AUTOCAR
POSTA ATLASSIB
CURIER RAPID
închirieri autocare pentru grupuri;
asigurări medicale si cărti verzi

SERVICII LA STANDARD EUROPEAN
INFORMAȚII 08010 100100
NUMĂR UNIC DE TELEFON
* TELEFON FARĂ SUPRATAXĂ
Tel/fax 0257-270562, tel 0257-256595
Tel/fax 0257-252727, tel 0257-251871
(c.17/2003)

Cadou potrivit-Craciun fericit
80 % din arădeni nu sunt hotărâți asupra cadourilor care le vor oferi, 65 % își doresc un telefon mobil nou

Siemens A55 -39 $; Alcatel 320 - 18 $
Cadourile le alegi tu
Telefonul mobil este cadoul pe care și-l dorește oricine, și tocmai de aceea, este cadoul ideal pentru cineva drag ție. Pune zâmbetul pe buzele lor, oferindu-le cadoul mult visat,
Totusi rămâne întrebarea de unde să-l iei? Unde găsești exact aceea ofertă care ți se potrivește cel mai bine? Unde găsești prețurile cele mai bune și unde ai siguranța unei calități certificate?
Cu o rețea de magazine extinsă în toată țara, Euro - GSM este furnizorul recomandat de telefoane și accesorii pentru telefonia mobilă, obișnuindu-ne de-a lungul anilor cu servicii de calitate, și este întotdeauna orientat să vină în întâmpinare dorințelor clienților săi. Manualul de utilizare în limba română și Declarația de conformitate sunt garanția calității produselor. Pentru informații suplimentare vă stă la dispoziție nr. de telefon: 0742 601889.
Oferta de abonamente
La Orange ai acum o nouă generație de telefoane mobile cu ecran color și dacă te abonezi până la 31 decembrie primești lunar, pe viață, 15 minute de convorbiri naționale la abonamentul de 4 USD și 10 minute naționale la abonamentele cu minute incluse sau Shared minutes. În plus ai :
- o opțiune gratuită, la alegere, în primele 3 luni de abonament și un pachet Prepay de 6 USD
- 100 de mesaje scrise naționale gratuite / lună în primele 2 luni de abonament
- 7 USD reducere la telefoanele Nokia 3510 i, SagemMIX-5m, SamsungC100, Siemens C60, când prezinți cuponul din presă sau pliant (TVA inclus)
Alcatel OT320 - 18 USD, Siemens A55 - 39 USD
Nokia 3410 - 49 USD, Sagem MIX-5m - 64 USD
Sagem Myx1 - 12 USD, Siemens C60 - 99 USD
Telefoane colorate
Notă: reducerea de 7 USD (TVA inclus) la telefoanele cu ecran color este valabilă până la 31 decembrie și nu se cumulează cu reducerea de 20 USD din valoarea fără TVA a telefoanelor din oferta promoțională GPRS;
pentru a beneficia de oferta promoțională, opțiunea aleasă inițial trebuie menținută activă în primele 3 luni de abonament; prețurile nu conțin TVA;
telefoane disponibile în limita stocului
orange
EURO - GSM partener Orange
(c.192/2003)
b-dul Revoluției 95; b-dul Revoluției 31
tel./fax : 0257 282 808

Concert de colinde
Centrul Creștin Betleem Arad organizează un concert de colinde în preajma Sfintelor Sărbători, sâmbătă 13 decembrie 2003, la Teatrul de Marionete de pe strada Episcopiei, orele 18,00-20,30. Invitați: Chris, Electric, Transilvania Gospel.

NOU
A.T.I.P.O. 1
Călătoriți prin noi în Europa!
TRANSPORT INTERNAȚIONAL DE PERSOANE
rapiditate, siguranță, prețuri minime
AUSTRIA-ITALIA-SPANIA-PORTUGALIA-GERMANIA-BELGIA-OLANDA-FRANȚA
SPANIA 110 EURO
REPREZENTANTA LUCKY TOUR - SAIZ TOUR societate Spaniolă - Română
GERMANIA 50 EURO
REPREZENTANTA PLETL, PRIAMUS, TRANSILVANIA TRANSPORT societăți Germano - Române
ITALIA 95 EURO
REPREZENTANTA ERIKA INVEST, SAMEX, FIL societăți Italiano - Române
REZERVĂRI ȘI INFORMAȚII:
TEL.: 254.745, 281.028, 0788.43.68.48

De Crăciun, Teatrul de Stat ne oferă

„Minunea Sfântului Valantios”

După ce, grație unui Cerber al instituției, am dat de două ori ocol clădirii - mișcarea știm că face bine tuturor - am ajuns în hol, unde s-a ținut ieri conferința de presă. Trei persoane, **Ion Văran, Ovidiu Cornea, Oana Văran Goia**, încarnau doi directori, actualul și fostul - acum secretar literar -, regizorul și scenograful spectacolului.

Dumnealor ne-au vorbit despre noua premieră, cea de a șasea a actualei stagiuni, care este punerea în scenă a piesei dramaturgului grec Dimitris Psathas, situat - printr-o comparație la îndemâna tuturor - undeva între Tudor Mușatescu și Aurel Baranga. Cochetează chiar cu teatrul bulevardier însă în cea mai bună tradiție a acestuia, uzând de cele mai valoroase tradiții ale comicului. Este și autor a mai multor romane și volume de impresii de călătorie. A inventat un cuvânt care a intrat în dicționare.(Până la cele câteva sute de cuvinte, câte a introdus Shakespeare în engleză mai este.) În timp, publicul a mai văzut montate la Arad dintre piesele sale **„Se caută un mincinos”,„Hai să ne dezbrăcăm”,„Jucătoarea de cărți”**, spectacole care s-au bucurat de o foarte bună primire din partea publicului. De presupus că și **„Minunea Sfântului Valantios”** să urmeze un parcurs similar.

Directorul teatrului este de această dată și regizorul spectacolului, o postură în care **actorul Ion Văran,** s-a regăsit deseori. Cu atât mai mult cu cât de dramaturgul grec îl leagă o agreabilă cunoștință. Dintre piesele sale a realizat mai multe traduceri, printre care și a piesei acesteia.

Trupa actoricească este una întinerită, numărând pe **Florin Covalciuc, Angela Petrean, Costin Găvază, Constantin Florea, Oltea Blaga, Ion Văran, Doru Nica, Teodor Vușcan, Sorin Calotă, Ionel Bulbuc, Horia Dacian Nicoară, Gina Cazan, Dan Covrig.** Cei pentru care tinerețea nu mai este dată de vârsta biologică ea se menține ca stare de spirit.

Dana Todor

Dr. Titus Ududec este noul președinte al Colegiului Medicilor

Cei 19 membri componenți ai Comitetului Județean al Colegiului Medicilor și-au ales ieri Biroul Executiv. Președinte al colegiului a fost ales dr. **Titus Ududec,** medic de familie, în timp de posturile de vicepreședinte au fost ocupate de către dr. Marius Căpățână, dr. Marian Dărăbanțu, dr. Șerban Ion, iar cel de secretar de către dr. stomatolog Gheorghița Barna.

M. P.

Un arădean în delegația prezidențială

● ***Dr. Cheikh Ali Haysam îl însoțește pe președintele Ion Iliescu în Elveția***

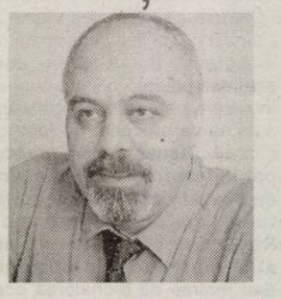

La începutul săptămânii viitoare, președintele României va efectua o vizită oficială în Confederația Elvețiană, la Zürich. Din delegația oficială care îl însoțește pe președintele Ion Iliescu face parte și omul de afaceri arădean dr. Cheikh Ali Haysam. Această vizită este deosebit de importantă pentru dezvoltarea relațiilor economice dintre cele două țări și mai ales pentru atragerea investitorilor elvețieni în România, în ambele zile cât durează vizita prezidențială (14, 15 decembrie) fiind programate întâlniri la nivel înalt între oamenii de afaceri români și elvețieni.

Doru Sinaci

Astăzi, în centrul Aradului

Mitingul Campaniei Naționale ANTISIDA

Asociația Națională a Asistenților Medicali din România ASSIMED, Liga Studenților din cadrul Universității Aurel Vlaicu, Societatea Națională de Cruce Roșie filiala Arad, Serviciul de Reintegrare Socială și Supraveghere de pe lângă Tribunalul Arad, Direcția de Dezvoltare și Asistență Comunitară - Casa Izvor, organizează astăzi, începând cu ora 11, mitingul Campaniei Naționale ANTISIDA, la care vor participa aproximativ 150 de persoane. Acești vor pleca din fața Palatului administrativ, traseul lor fiind Primărie - Teatru - Primărie - Podgoria - Primărie.

G. K.

Dorobanți - un alt Barbizon?

De trei ani la Dorobanți au loc tabere de creație, sub patronajul Serviciul Maltez, filialei locale a U.A.P. și Liceului de arte „Sabin Drăgoi”. Iar dacă cele de la Căsoaia și Macea au intrat în dizoluție, e bine de păstrat măcar aceasta. Un domn visa chiar ca ea să devină o școală. Școala de la Dorobanți, ca altădată cea de la Barbizon. Cine știe?!

În vară, la Dorobanți, s-au întâlnit artiști plastici arădeni, timișeni și unguri - responsabilul ediției fiind domnul **Lucian Cociuba,** cunoscut pictor și grafician. Cei 12 autori au prezentat 80 lucrări, de mare diversitate stilistică, ce au constituit obiectul vernisajului de ieri seara, de la Galeria națională DELTA. Moment onorat de însuși prefectul județului, dl. Dan Ungureanu.

O formație de la Liceul de arte „Sabin Drăgoi” - patru suflători și percuție - a prezentat un instantaneu sonor, două piese cu muzică de curte sau de Renaștere, ca pe un elogiu adus muzicii vii. Păcat numai că vestimentația arăta a fi contemporană cu muzica.

D. Todor

În Sănătate

Se plătesc salariile restante!

Ieri, Ministerul Sănătății și Casa Națională de Asigurări de Sănătate au decis în cadrul rectificării bugetare, alocarea a 43 miliarde de lei pentru județul Arad. „ 31 de miliarde vor fi folosite pentru acoperirea plății salariilor restante și a celui de al 13-lea salariu pentru personalul medical. Decizia a fost transmisă la Arad cu specificația ca aceste plăți să se efectueze în regim de maximă urgență” a declarat d.na **Camelia Stoian**,director adjunct al DSP Arad.

La rându-i , directorul CAS, dr. **Gheorghe Domșa** , a precizat, ieri, într-o conferință de presă că diferența până la 43 miliarde lei va fi împărțită spitalelor din județ care și-au atins indicii de utilizare.

M. Popescu

De ieri, Cultul mozaic este proprietarul secției „matern” de pe Sebeșului

Comisia specială de retrocedare din cadrul Ministerului Sănătății și Familiei a decis ieri retrocedarea Secției Spitalului Matern de pe str. Sebeșului Cultului Mozaic prin Fundația Caritatea - Federația Comunităților Evreiești din România.

În ultima perioadă se vehicula ideea privatizării acestei secții și a transformării ei într-un centru de fertilizare în vitro sau a înființării aici a unei școli de moașe. Se pare că ambele proiecte au căzut, sau cel puțin au fost amânate până la negocierea dintre potențialii investitori și noii proprietari.

Imobilul cu pricina a fost în proprietatea comunității evreiești, până în anul 1948, când statul român l-a preluat prin decretul 302.

Prin decizia Ministerului Sănătății actuala destinație a spitalului se poate menține pe o perioadă de maximum cinci ani, timp în care utilizatorul actual, în speță Spitalul Matern, va plăti proprietarului chiria lunară prevăzută de lege.

Madiana Popescu

Oamenii politici arădeni mediază conflictul apărut între taximetriști

Ieri, la sediul PNȚCD Arad, în prezența președinților Ovidiu Marian (PNȚCD), Lia Ardelean (PUR) și Mihai Lelik (PAS), a avut loc o conferință de presă la care a participat secretarul general a Comisiei Naționale a Taximetriștilor (CNT), filiala Arad, Dragan Rat și Dan Luca, membru al Camerei.

În primul rând, cei doi taximetriști au făcut publice rezultatele întrevederii pe care au avut-o ieri dimineață cu prefectul Dan Ungureanu. De asemena, au precizat faptul că sărbătorile de iarnă, care bat la ușă, au dus la suspendarea conflictului cu Daniel Tomuța, președintele CNT Arad. Acesta a fost acuzat că nu reprezintă interesele unei părți importante a taximetriștilor și i s-a cerut să prezinte un bilanț contabil serios.

Cei trei lideri politici (Lia Ardelean, Ovidiu Marian și Mihai Lelik) au declarat că nu se implică în acest scandal, oferindu-le, însă, posibilitatea de a aplana conflictul apărut între taximetriști și a discuta pe marginea Legii Taximetriei. În acest sens, Ovidiu Marian a declarat că în CLM va fi promovat în curând un proiect de hotărâre care să completeze înspre binele taximetriștilor arădeni Legea Taximetriei.

La întrebarea ziarului „Adevărul”, dacă există posibilitatea ca taximetriștii arădeni să fie folosiți într-o formă sau alta, în campania electorală de către PSD, Ovidiu Marian a declarat: **„cu siguranță că PSD vrea să se folosească de acești oameni care prin meseria lor intră în contact cu numeroși semeni”.**

Daniel Albu

La Sebiș

O gură de oxigen pentru un spital muribund

(Urmare din pagina 1)

Instalație performantă dar nefolosită

Bătrâni și bolnavi, pacienții sunt nevoiți să îndure, pe lângă suferința afecțiunilor, și pe cea datorată frigului din imobil. Spitalul are în dotare din 1996 o centrală ultraperformantă. Instalația există, dar combustibilul necesar, nu! Banii alocați pentru cheltuieli materiale au fost cheltuiți încă din primăvară. De atunci, Dumnezeu cu mila! Acum însă, a venit iarna și odată cu ea, frigul insuportabil pentru pacienții nevoiți să își petreacă întreaga zi în saloanele neîncălzite. Pentru a suporta mai ușor temperaturile scăzute, aceștia își aduc de acasă pături și plapume. În rest, conducerea spitalului le mai permite folosirea unor radiatoare, dar și aceasta în condiții de strictă economisire a curentului electric, deoarece datoriile la Conel se ridică la 270 milioane lei iar instalația electrică este atât de uzată încât se poate produce oricând un incendiu.

„ Sunt de două săptămâni internat aici. Până acum nu am simțit atât de tare frigul pentru că nici afară nu a fost așa rece. Dar acum e într-adevăr greu. Mai avem noroc cu niște radiatoare. Nu le putem ține însă în priză toată ziua. Ne încălzim cum putem. Aducem de acasă plapume...și trece ziua cumva!”, spune **Ion Guia,** din Donceni, unul dintre pacienți.

Nici de spălat nu poate fi vorba. În unitate există un boiler, dar pacienților li se permite să facă un duș cu apă caldă doar la internare. Ulterior ei se spală la chiuvetă cu apă rece, pe față, pe mâini și...cam atât.

Directorul spitalului caută sponsori dar cu prea puțin succes. **„Din 22 martie a.c. nu am mai primit nici un ban pentru cheltuieli materiale. E îngrozitor. Nici nu știu cum am reușit să ținem spitalul în funcțiune pe parcursul acestor nouă luni. Ne-au ajutat bisericile din localitate și din împrejurimi, agenții economici; personalul a venit de acasă cu diferite alimente: carne, bulion, ceapă.... O situație penibilă, dar trebuia să facem față cumva. Nu pot să dau vina nici pe cei de la CAS Arad , nici pe cei de la DSP pentru că ne-au ajutat cum au putut. Problema e că în acest an banii au fost împărțiți direct de la București, iar Casa Județeană de Asigurări nu a făcut altceva decât să ne transmită ceea ce au hotărât cei din Capitală. Vă dați seama, în 2002 ne-au fost alocate 2,855 miliarde lei pentru cheltuieli materiale, iar în 2003 suma s-a redus la 806 milioane... Acum avem două promisiuni din partea unor agenți economici care s-au oferit să ne ajute cu niște motorină pentru a putea încălzi spitalul. Să sperăm că vom primi măcar ceva”** afirmă dr. **Ioan Bochiș,** directorul Spitalului Orășenesc Sebiș.

Doar apă și pâine

Pe lângă frigul din oase, pacienții mai trebuie să suporte și foamea. După cum relata anterior și directorul Bochiș, personalul și oamenii de bine au donat spitalului de la bulion până la fasole, ceapă și pâine. Cu toată bunăvoința acestor oameni cu suflet, alimentele sunt insuficiente pentru asigurarea hranei pacienților. De două săptămâni, bolnavii nu au mai primit pâine. Ce să mai vorbim despre celelalte alimente atât de necesare în dieta unui bolnav.

Sărăcie lucie în cămara de alimente

Nu ne-am putut abține să nu aruncăm o privire și în bucătăria spitalului. O atmosferă sufocantă, cu miros înțepător de gris prăjit ne-a întâmpinat încă de la intrare. Unicul bucătar pregătea pentru prânz niște fasole uscată și macaroane cu gris. În cele două cămări de alimente bătea vântul. Cu excepția unui număr impresionant de borcane... goale.

Farmacia plină de cutii... pe post de „bibelouri”

Pe lângă condițiile precare în care sunt tratați, pacienții, plătitori corecți ai asigurărilor de sănătate, trebuie să suporte din propriu buzunar medicamentele pentru tratament. Pe rafturile farmaciei spitalului se găsesc cutii de medicamente, într-adevăr multe la număr, dar goale.

Cu lemnele de acasă

Nici personalul tehnico-administrativ nu se poate lăuda cu un confort prea ridicat. Directorii, contabilele, secretarele...se încălzesc la niște sobe învechite, dar și pentru acest „lux”, ei trebuie să vină la serviciu în fiecare dimineață cu lemnele în sacoșă. Pe lângă asta, ei mai trebuie să iasă la câte o „plimbare” până la primărie, pentru a trimite tot felul de situații cerute de cei de la județ, în spital posturile telefonice fiind întrerupte pentru neplată, cu excepția celui de la Serviciul de Salvare.

***

Am încercat să luăm legătura cu organele abilitate pentru a ne da un răspuns, respectiv conducerile Direcției de Sănătate Publică și a Casei Județene de Asigurări de Sănătate. Directorul DSP, dr. Dorin Lazăr a declarat: „ La ora actuală mă aflu la București. În momentul plecării mele însă am aflat că s-a reușit găsirea unei variante pentru rezolvarea situației, în sensul ca factura de combustibil să fie achitată din bugetul anului viitor”. Directorul CAS, dr. Gheorghe Domșa ne-a informat că în cursul acestor zile Sebișul va primi odată cu rectificarea bugetară 1, 292 miliarde de lei, bani ce vor acoperi atât cheltuielile de personal cât și o parte din cele materiale. În ceea ce privește un posibil dialog pe această temă cu autoritățile locale nu am avut prea mare noroc. În momentul documentării noastre la fața locului, mai precis marți 9 decembrie a.c. nici primarul, nici viceprimarul nu erau de găsit. Am revenit ieri la Primăria Sebiș, ce-i drept doar telefonic. Nici de această dată nu am avut prilejul de a discuta cu primarul Marius Lambing. Am dat însă peste viceprimar. El ne-a spus foarte scurt și concis că primarul este medic și el se ocupă de acest domeniu. Atât!

P.S. După ce echipa ziarului „Adevărul” a vizitat spitalul cu pricina, s-a găsit și rezolvarea, de moment, ce-i drept, pentru încălzirea saloanelor. Dr. Ioan Bochiș, directorul spitalului, ne-a informat în cursul zilei de ieri că centrala termică a fost pusă în funcțiune, cu sprijinul financiar al unor sponsori din localitate....

Ieri, în Aula Magna a Universității „Aurel Vlaicu”

Pleșu și Liiceanu ne-au purtat printre... îngeri

(Urmare din pagina 1)

În deschiderea întâlnirii cu cititorii, prof. univ. dr. Lizica Mihuț, rectorul Universității „Aurel Vlaicu” a prezentat invitații prezenți la această lansare „specială”, remarcând apoi că în sală se află „tot Aradul cultural pentru că vedem în d-voastră (n. n. Andrei Pleșu și Gabriel Liiceanu) cultura românească la vârf”.

Deși la a patra sau a cincea lansare cu această carte, Gabriel Liiceanu - ca prieten și editor (al autorului) - a încercat să găsească (după cum a mărturisit) un nou unghi de-a o pune în lumină. Și s-a oprit la „șocul pe care-l provoacă lectura acestei cărți”. În tot contextul banalului cotidian (de la cafeaua de dimineață, până la emisiunile TV înainte de culcare), prin lectura cărții „ai senzația că pătrunzi într-o lume despre care nu ai știut niciodată nimic.” De ce vorbește autorul despre îngeri? Vorbește despre îngeri, făcând apel la uriașa tradiție „pentru că registrul existenței poate fi extins, dincolo de granița în care ne aflăm, în lumea imaginarului”. Cartea? Credincioșilor le amplifică teritoriul credinței, iar necredincioșilor le dă reflexe și culori cu totul noi, într-o cădere pe gânduri: se termină lumea, cu cea vizibilă a lumii mele? În ansamblu, Gabriel Liiceanu apreciază capacitatea autorului de a trăi alt grad de realitate și „o uluitoare familiaritate a autorului cu necunoscutul”.

Într-o atmosferă destinsă și distinsă, cu umor de rafinament, Andrei Pleșu s-a scuzat - „pentru că nu suntem îngeri, n-avem timp” - limitându-și discursul la două probleme: credință, în general și problema întrebării. Întrebările cu răspuns țin de știință și dispar după rezolvare; întrebările fără răspunsuri exacte rămân și ne transformă. Credința este astăzi percepută ca o cunoaștere slabă. Sunt multe tipuri de „cred”-inte (ajungându-se, în anumite forme, la o „escaladare a cumsecădeniei”) care „se desfac cu totul de domeniul cunoașterii”.

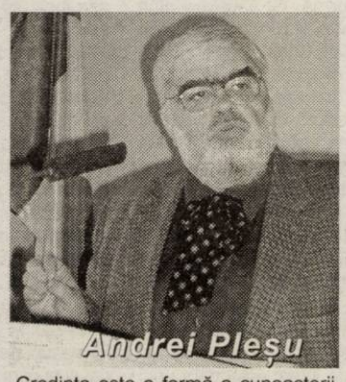
Andrei Pleșu

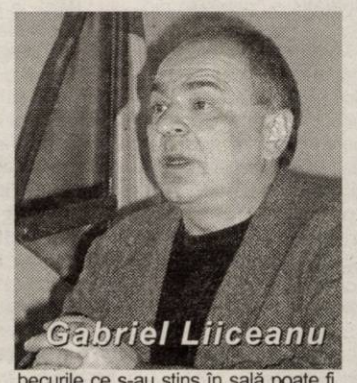
Gabriel Liiceanu

Credința este o formă a cunoașterii numai că „pune adevărul la început”, este o formă de cunoaștere specifică de „a face credit unui adevăr confirmat”. „Credința nu exclude certitudinea... necredinciosul nu exclude credința, el se raportează negativ la Dumnezeu.” Necredinciosul refuză să admită că problema se pune. Necredinciosul contemporan - arăta A. Pleșu - dând un exemplu plastic cu raportarea cetățeanului la o „parcare interzisă” - este cel care contestă semnul. Tema îngerilor nu este numai teologică, ci o imensă temă de cultură. Autorul care-și deschide cartea spunând că nu a întâlnit niciodată îngeri, găsește și o explicație: poate că a cunoscut (n. n. îngeri) dar nu i-a recunoscut. Chiar și pentru becurile ce s-au stins în sală poate fi dator îngerilor care au creat atmosfera „necesară”, iar stingerea și aprinderea lor repetată, spre finalul întâlnirii, ține de o „regie foarte delicată”.

După ce distinșii oaspeți au răspuns la trei întrebări (număr limitat, legat de program), moderatorul Marius Lazurcă, directorul Centrului Județean Arad, a invitat auditoriul la lectura acestei cărți „Despre îngeri” și a dat „dezlegare” la autografe. Andrei Pleșu (autoru) dar și Gabriel Liiceanu (editorul) au fost asaltați (cum nu am mai văzut) de valuri de admiratori.

Și „Îngerii” lui Pleșu - cum spunea cineva s-au vândut „în... draci”.

Foto: Ștefan Matyaș

Castane fierbinți

Accente

Propunerea primarului Dorel Popa ca afacerea Parktronic să fie răscumpărată de către Consiliul Local Municipal este o mutare foarte șireată. Ba, aș spune că este o nadă cu implicații pe care primarul nici nu le-a bănuit, dar care îi sunt favorabile. Bunăoară, consilierii municipali au două posibilități - să spună da, ori să spună ba. Dacă vor spune „da” și aprobă răscumpărarea, își vor asuma răspunderea în fața tuturor nemulțumirilor viitoare, legate de exploatarea parcărilor; dacă vor respinge ideea, li se va reproșa mereu că au fugit de răspundere, că n-au vrut să preia exploatarea parcărilor și s-o îmbunătățească și că, prin urmare, nu sunt decât niște farisei - critică de dragul criticii. Și cine critică? Opoziția, desigur.

Oricare va fi însă răspunsul CLM, după ce va trece răgazul de cugetare, Dorel Popa a aruncat în sânul consilierilor, îndeosebi ai opoziției, castane fierbinți. Un „nu” în fața propunerii ar însemna ca gura opozanților să fie închisă definitiv - puteați să vă dovediți valoarea, priceperea, dar ați refuzat, va spune primarul, dar și cetățeanul. Ați refuzat fie ca să nu vă asumați răspunderea, fie pentru că vă era frică să nu vă treziți cumva, din critici competenți, gestionari incompetenți ai respectivei afaceri. Prin urmare, circul unic! - vorba lui Miki Spagă. Dacă vor spune „Da”, primarul va fi absolvit de „vină” pentru felul în care vor fi administrate parcările, pentru simplul motiv că ele vor fi administrate după cum doresc și hotărăsc domnii consilieri. Iată pentru ce spun că primarul i-a surprins pe consilieri, le-a aruncat castanele și aceștia nu știu acum ce să facă - să le rețină, îi frige; să le arunce, le este jenă.

Aspectele neintuite de primar la aruncarea nadei sunt parte a modului în care consilierii vor reacționa. Și unii, în opinia subsemnatului, au gafat deja. Surprinzător, pentru statutul dumisale de prosper om de afaceri, dar și pentru ambiția de a păstori Aradul din fotoliul de primar, consilierul Gavril Popescu este unul dintre gafeuri, atunci când spune: „Doamne, ferește! Ce să cumpărăm? Marginea drumului? Pe ce să dăm bani de la buget?! Ce... «afacere»?” În primul rând, că afacerea Parktronic nu se rezumă la marginea drumului, ci e chiar o afacere. În al doilea rând, domnul Gavril Popescu este parte a acelor consilieri care au criticat afacerea, deci a băgat-o în seamă. Mai mult, a considerat că exploatează injust parcările, jupuindu-i pe arădeni.

Deci, dincolo de marginea drumului, de linii trase pe asfalt, e vorba de aparatura electronică, de o întreagă logistică, de angajați și, peste toate, de bani, adică de profitul obținut - profit din care, spun tot consilierii opoziției, pe bună dreptate, Primăriei îi revine prea puțin. Summa summarum, Parktronik e o afacere, iar domnul Popescu nu se poate să nu știe acest lucru.

Oricum, greu subiect le-a dat primarul consilierilor, la extemporalul de marți.

Tristan Mihuța

Important pentru agricultori:

Tractoare și utilaje agricole subvenționate

● Începând din 8 decembrie, persoanele fizice și juridice care se ocupă cu agricultura pot achiziționa tractoare și utilaje agricole subvenționate. Statul suportă 45% din preț

Dr. ing. Corneliu Henegar, directorul Direcției Agricole Arad ne informează că, prin adoptarea Hotărârii de Guvern nr. 1399 din 8 decembrie a.c. statul subvenționează achiziționarea de tractoare și utilaje agricole noi de către producători.

Foto: St. Matyas

Valoarea subvenției este de 45% din preț, județul Arad având la dispoziție suma de 17 miliarde lei. Tractoarele subvenționate trebuie să se încadreze între 45 și 75 CP și să nu depășească valoarea de 265 euro/CP.

Persoanele fizice sau juridice care solicită subvenția trebuie să fie producători agricoli aflați în evidența organelor de specialitate, deci să facă dovada că se ocupă cu cultura pământului sau cu creșterea animalelor. Persoanele juridice trebuie, în plus, să facă dovada că nu au datorii față de bugetul de stat (adeverință de la Finanțe).

Acte necesare: cerere tip, adeverință de la Primărie cu suprafața de teren pe care o cultivă sau numărul de animale pe care îl posedă, adeverință că se ocupă cu exploatarea agricolă și atestat din partea Direcției Agricole. Apoi, solicitantul încheie contractul cu producătorul de tractoare și utilaje agricole.

Din partea Direcției Agricole Arad este mandatat să se ocupe cu aceste subvenții ing. Micoroi Aurel.

Una peste alta, putem spune că guvernanții au făcut un cadou de Crăciun agricultorilor români.

Doru Sinaci

Întâlnire între familiile adoptive

Ieri după-masă, Direcția Generală pentru Protecția Drepturilor Copilului Arad a organizat, la sediul său, o întâlnire specială dedicată familiilor adoptive. La întâlnire, care a avut loc în cadrul proiectului „Parteneri pentru copii și familii”, derulat de către DGPDC în parteneriat cu Fundația Serviciilor Sociale Bethany Timișoara, au participat zece familii împreună cu copiii lor adoptați, ce au vârste diverse, de doi, patru sau chiar mai mari, de șapte, opt ani.

Toate aceste familii au adoptat copiii în ultimii ani iar acum se află în faza de post adopție (care durează doi ani, timp în care familia adoptivă este monitorizată de Direcție). Tema discuțiilor a fost „Cum și când spunem copilului că e adoptat?”. Părinții care și-au înștiințat deja copilul că a fost adoptat le-au spus celor care încă nu au trecut prin această experiență care e cea mai potrivită vârstă pentru „momentul adevărului”, cum trebuie procedat așa încât copilul să nu sufere, să nu fie afectat. Întâlnirea a facilitat și legarea de prietenii între copii.

Anul trecut, din datele DGPDC, 19 copii au fost încredințați în vederea adopției. În acest an, numărul acestora a cresut la 23.

G. Knap

Turc cu acte bulgărești

Polițiștii de frontieră au descoperit un cetățean turc care intenționa să treacă ilegal granița pe la Nădlac, cu ajutorul unui pașaport falsificat. Baycan Y., de 39 de ani, s-a legitimat la vamă cu un pașaport eliberat de către autoritățile competente bulgare. Cu ocazia verificărilor, s-a constatat că documentul de călătorie prezentat la control este falsificat prin înlocuirea fotografiei, în acesta fiind aplicată în fals și o ștampilă de ieșire din Bulgaria. Turcul a apelat la această metodă pentru că dorea să ajungă în Olanda și nu avea viza necesară. Pașaportul falsificat a fost procurat prin intermediul unui cetățean bulgar, rezident în Olanda, în schimbul sumei de 1.500 de Euro.

Turcului i s-au întocmit actele premergătoare începerii urmăririi penale sub aspectul săvârșirii infracțiunii de fals privind identitatea, la finalizarea cercetărilor, el urmând să fie prezentat parchetului teritorial în vederea dispunerii măsurilor legale ce se impun.

S. Ambruș

Rectificare

Dintr-o regretabilă eroare, în articolul de joi „Doritorii de garaje trebuie să liciteze pentru teren”, a apărut greșit data licitației organizată de Primărie. Data corectă este **12 ianuarie 2004**. Caietele cu documentele pot fi cumpărate în perioada 5 - 12 ianuarie.

Forțele politice din Arad luptă împotriva dispariției județului

Mișcare politică ingenioasă (deșteaptă) făcută ieri de democrați la sediul PD Arad, acolo unde au fost invitați toți reprezentanții partidelor politice din Arad, pentru a se discuta pe marginea declarației premierului Adrian Năstase, cel care propunea să se reducă numărul județelor la 20 (fiecare să aibă un milion de locuitori). În acest mod Aradul fiind posibil să dispară, având în vedere că suntem, în vest, județul cu cel mai mic număr de locuitori.

Spuneam mișcare politică interesantă, chiar deșteaptă, a democraților deoarece, prin modul în care au structurat discuțiile cu invitații, au lăsat senzația că pot fi (mai ales Gheorghe Falcă, posibil candidat la Primăria Aradului) un coagulant al tuturor forțelor politice în vederea unui interes, este adevărat!, comun al tuturor arădenilor. Intenția democraților, declarată, a fost aceea de a iniția un proiect care ar urma să fie promovat până la structurile administrative centrale, pentru a se atrage atenția că arădenii refuză să dispară ca județ, pentru că acest lucru ar însemna (știm asta dacă ne gândim la o întoarcem în timp) o dezvoltare a zonei - comparativ cu celelalte din jurul nostru - cam înceată. Provocându-i pe invitați să-și spună părerile și mai ales să propună idei prin care dispariția județului Arad să nu fie posibilă, Gheorghe Falcă a „năucit", probabil intenționat, puțin discuția, în sensul că nu credem că nu știa de la bun început că reprezentanții forțelor politice din Arad nu sunt pregătiți chiar pentru așa ceva. Adică veniseră să spună cu toții (într-adevăr au făcut-o!) că nu sunt de acord cu dispariția județelor dar, până la a avea idei concrete, mai este nevoie de timp și, probabil, de discuții în cadrul fiecărei formațiuni în parte.

Așa încât, prima care a reacționat a fost Lia Ardelean, președintele PUR, aceasta spunând că dacă democrații au făcut invitația, atunci ei să prezinte un proiect care să fie supus discuției. Același lucru a fost susținut și de reprezentanții UDMR, în timp ce liberalii au dat mâna cu PNȚCD-ul și cu URR-ul susținând că declarația lui Năstase nu reprezintă decât provocări aruncate pe piață pentru a distrage atenția populației, și chiar forțelor politice, de la adevăratele probleme.

Până la urmă, Gheorghe Falcă s-a conformat și a prezentat câteva idei, susținute de Uniunea Națională a Consiliilor Județene din România, conform cărora regiunile de dezvoltare care există în acest moment trebuie păstrate, astfel păstrându-se și numărul județelor. **„Descentralizarea trebuie să fie reală. Unele structuri trebuie să se descentralizeze regional, altele județean"** a spus Gheorghe Falcă, adăugând că democrații au discutat deja, în interiorul partidului, această problemă.

În final s-a convenit formarea unei comisii, din care să facă parte fiecare formațiune, prin intermediul căte unui reprezentant, comisie care să analizeze și să elaboreze un document care, ulteiror, să fie trimis Guvernului, așa încât să fie clar exprimată poziția arădenilor.

Lăsând la o parte intențiile ușor politicianiste ale lui Gheorghe Falcă, trebuie să spunem că, într-adevăr, pentru prima oară am avut senzația că forțele politice din Arad se pot aduna pentru a susține interesul general. N-am spus că au făcut-o deja, deoarece PSD, partidul de guvernământ, n-a catadicsit să participe, probabil considerând că totul nu este decât campanie electorală. Același lucru s-a întâmplat și în cazul PRM-ului și al PUNR-ului, nici aceste formațiuni neținând să participe. Ceea ce, susținem noi, a însemnat o poziție greșită, dar care ar putea fi corectată, deși, e greu să-i răspunzi șefului (în cazul PSD, Adrian Năstase) cu „nu".

***

Enumerăm participanții la întâlnirea de ieri: Gheorghe Seculici, Gheorghe Falcă, Iustin Cionca - PD, Gavril Popescu, Mihai Calimente, Valentin Paul Neamț - PNL, Lia Ardelean, Eugen Butaru - PUR, Mihai Lelik - PAS, Ovidiu Marian - PNȚCD, Ilie Lupan - PSD Titel Petrescu, Marcel Chișcan - URR, Buza Gabor, Boloni Gyorgy - UDMR.

Și, ca o glumă de final, putem proba că întâlnirea a avut greutate deoarece, la un moment dat, scaunul pe care era așezat Valentin Paul Neamț n-a mai rezistat.

Alin Olteanu

Cine își mai amintește de ei?

-(Urmare din pagina 1)

Aceasta și nimic altceva a fost cauza cauzelor a ceea ce s-a întâmplat în urmă cu 14 ani în Arad ca și în întreaga țară, iar nu speculațiile ieftine pe care le debitează unii, speculații, care dincolo de evidenta tentă politică, constituie o gravă jignire la adresa celor care - sfidând pericolul la care se expuneau - au ieșit în stradă strigând, demonstrând și în cele din urmă reușind să determine prăbușirea lui Nicolae Ceușescu și a regimului său. ***Nu știu dacă eroilor acestor zile - și eroi sunt, orice s-ar zice - trebuie să li se acorde niscaiva avantaje materiale - cu toate că cinstit judecând tot ceea ce avem, și tot ceea ce suntem astăzi li se datorează lor și nimănui altcuiva! - dar nici nu cred că ar trebui să fie neluați și nebăgați în seamă, așa, cum sunt acum, aproape un an întreg de zile!***

Și când spun asta mă gândesc fără să vreau atât la Primăria Arad, cât și la Consiliul Local Arad, care își amintesc de eroii Aradului doar o zi pe an. Ce-i drept că în urmă cu ceva timp, primarul Aradului a propus înființarea unei piețe în care spațiile de vânzare să fie atribuite revoluționarilor. ***O idee lăudabilă, dar care a trezit un foarte mic ecou printre consilieri,*** mulți dintre aceștia urmărind doar cum să pună piedică adversarilor politici sau cum să iasă ei cât mai în evidență în fața opiniei publice. De aici „pedalarea" până la sațietate pe subiecte precum Parktronicul - o temă, nu zice nimeni măruntă sau de neglijat - însă politizarea excesivă, scoaterea ei mereu în față - mai ceva ca războiul din Irak! - nu folosește nimănui. Nici autorilor acestei strategii care miroase de la o poștă a propagandă electorală și cu atât mai puțin Aradului și arădenilor, rezolvării problemelor cu adevărat stringente și reale ale acestora. Între ele și cea despre care discutăm, respectiv cinstirea eroilor Revoluției din decembrie 1989.

Iată, s-au desfășurat până acum vreo câteva zeci de ședințe ale Consiliului Local, ședințe care au avut pe ordinea de zi sute de probleme, mai mari sau mai mărunte, dar, ***în niciuna - dacă exceptăm propunerea amintită a lui Dorel Popa - nu s-a găsit spațiu pentru problema sau problemele revoluționarilor.*** Poate greșesc eu, dar nu știu să fi auzit ca un consilier - dintre cei ce se bat mereu cu cărămida în piept că ne apără interesele noastre! - să fii ridicat o asemenea chestiune, să fii venit cu vreo propunere? Nu au făcut-o pentru că, nu-i așa? un anumit ***capital electoral poți să scoți din treaba cu Parktronicul și cu totul altul, evident, mult mai mic, sau chiar deloc din susținerea cauzelor revoluționarilor!*** Pentru că cine își mai amintește de ei la aproape 15 ani de la Revoluție? Partidele sau consilierii? Să fim serioși, deși toți, inclusiv consilierii datorează ceea ce sunt sau ceea ce au ajuns exclusiv nebuniei acestora?!

De ce? Simplu: pentru că - așa cum spuneam - ei aduc un prea mic câștig electoral și cu atât mai puțin unul material, ***aceasta fiind adevărata filozofie de viață și termenii în care judecă și acționează politicienii noștri.*** Toți, la fel: indiferent că sunt la Putere sau în Opoziție, ceea ce îi desparte fiind, doar discursul demagogic și promisiunile făcute cu ghiotura. Promisiuni pe care însă a doua zi după ajungerea la Putere le uită.

Atât timp cât faptele acestuia nu vor dovedi că sunt benefice orașului

Liberalii promit să nu-și schimbe atitudinea cu privire la Executiv

Vicepreședintele PNL Arad, Mihai Calimente, a ținut să remarce, **„după 13 ani de activitate politică, seriozitatea și sobrietatea omului politic Stolojan, așa cum l-am cunoscut eu, la sfârșitul săptămânii trecute, după aproape trei zile de vizită în județul nostru"**. Liberalul Calimente a mai spus, ieri într-o conferință de presă, că a obținut de la Teodor Stolojan promisiunea, în cazul în care acesta va câștiga președinția României, că vor fi rezolvate câteva probleme de mare importanță pentru județ: sistematizarea Aradului și realizarea a două poduri peste Mureș, unul spre Cetatea Aradului, altul spre Timișoara.

În continuare, Calimente, alături de care s-a aflat și candidatul PNL la Primăria Aradului, Gavril Popescu, a spus că partidul pe care-l reprezintă nu va avea o poziție constructivă niciodată, atât timp cât faptele Executivului sunt în detrimentul arădenilor. **„Gândiți-vă la câți bani va trebui să dea primăria pentru deponeul ecologic, când a alocat deja 4 miliarde de lei!"**. Calimente, amintind presei că „le are cu previziunile", a lansat o întrebare la care așteaptă răspuns de la cei ce conduc administrativ municipiul: **„Strandul va fi vândut/concesionat firmei Polaris, cea care se ocupă și cu salubrizarea orașului?"**

Colegul său de partid, Gavril Popescu a declarat că deține documente cu privire la unele activități, foarte interesante ale executivului. **„V-am mai spus. Eu lucrez întotdeauna cu materialul clientului. De aceea vă spun că dețin documente, și le voi arăta în câteva zile, din care va reieși faptul că pentru iluminatul public din municipiu a fost aleasă firma carer a oferit cu aproximativ 1.300.000 de dolari mai mult decât o altă firmă"** a declarat Popescu.

Nu în ultimul rând, liberalii au prezentat ieri un nou membru al partidului, în persoana lui Florin Matei, liderul filialei arădene a Uniunii Generale a Sindicatelor din Calea Ferată, cel care a semnat adeziunea la PNL în urmă cu câteva zile. Acesta a declarat că este convins că liberalismul este capabil să dea demnitate și personalitate fiecăruia dintre români. În final, matei a precizat că nu angajează sindicatul alături de hotărârea sa de a deveni membru PNL, fiecare dintre sindicaliști fiind liberi în a-și alege opțiunile politice.

Alin Olteanu

Politica la țară

Sondaj de opinie la Bârsa!

Vicar Viorel, vicepreședinte al organizației PNL, comuna Bârsa

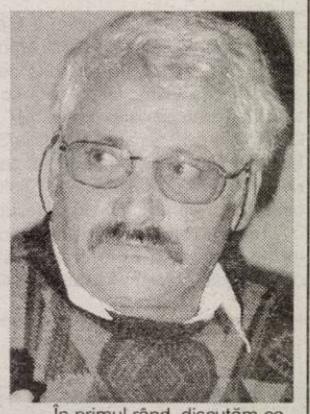

– Cum merge alianța PNL-PD la Bârsa?

– Deocamdată, a luat amploare. PNL a luat ființă în acest an și suntem 60 de membri.

– Dar alianța?

– Sincer, nu am reușit să stăm de vorbă cu ei. Chiar azi am discutat cu președintele nostru ca să organizăm în zilele astea o întâlnire.

– PD are organizație la Bârsa?

– Nu prea grozavă.

– V-ați gândit la o strategie și la o tactică pentru alegerile locale?

– Încă nu.

– Dar candidat la Primăria Bârsa are PNL-ul?

– Eu candidez din partea PNL.

– Dar PD are candidat?

– Au și ei candidatul lor.

– Nu v-ați putea înțelege ca să aveți un candidat unic?

– Despre asta vreau să stăm de vorbă cu PD-ul și să hotărâm.

– Ce să hotărâți?

– În primul rând, discutăm ca să vedem cine are șanse mai mari. Dacă nu ne înțelegem cu candidatul unic, mergem separat fiecare.

– Cum aflați cine are șanse mai mari?

– Facem un sondaj de opinie.

– Dar știți să faceți un sondaj de opinie?

– Mă gândesc că da. Vedem ce și cum, cine are mai multe voturi și dacă ne înțelegem, mergem pe liste separate. Dar ne vom ajuta în turul al doilea.

I. Iercan

Democrații din Zona Arad și-au definitivat listele electorale

La sediul PD Arad a avut loc întâlnirea zonală a filialelor din Nădlac, Șeitin, Pecica, Peregul Mare, Curtici, Șofronea, Iratoșu, Vladimirescu, Livada, Felnac și Vinga, filiale care fac parte din Zona Arad a Partidului Democrat. În afară de Livada și Șeitin, toate organizațiile și-au definitivat listele pentru candidați la alegerile din 2004, fiind desemnați atât candidații de primar, cât și de consilier local.

În cadrul ședinței, s-a hotărât ca organizațiile din Pecica, Vinga și Vladimirescu să aibă consilieri județeni pe locuri eligibile.

Întâlnirea zonală a fost coordonată de către Gheorghe Falcă, Iustin Cionca, Nicu Iotcu și Ciprian Burcă. A fost prezent și proaspătul democrat Ioan Moș, fost președinte al PUNR Arad, care a promis că va aduce la PD consilieri locali de la Zăbrani și Beliu. Se pare că, dacă va reuși să realizeze ce și-a propus, Ioan Moș va fi coordonatorul electoral al zonei Hășmaș.

Asupra rezultatului întâlnirii, Gheorghe Falcă, vicepreședintele PD Arad, ne-a declarat că **„Partidul Democrat poate spune, prin voința unei părți foarte mari a cetățenilor din această zonă, care a fost analizată amănunțit de conducerea partidului, că este pregătit pentru alegerile locale din 2004"**.

Daniel Albu

Mihai Lelik - „PAS în doi" (PSM și PAS)

Dacă reînființarea PSM-ului va fi validată din punct de vedere juridic, pe cale de consecință, Mihai Lelik este atât președinte al PSM Arad, cât și membru al Comitetului Național de Inițiativă al PAS. În acest caz, așa cum a afirmat la conferința de presă de ieri, Lelik va da în judecată PSD-ul local pentru redobândirea sediului.

De asemenea, Lelik va cere conducerii PSD Arad să confirme sau să infirme zvonurile potrivit cărora Teodor Pătrăuță (fost președinte al PSM Arad) ar fi semnat protocolul de fuziune, pe plan local, între PSM și PSD.

Lelik a spus că Teodor Pătrăuță a fost exclus din PSM la data de 5 iunie, 2002, iar dacă acesta a semnat protocolul de fuziune cu PSD, îl va acționa în judecată.

Cert este că în zilele următoare Partidul Alianța Socialistă (PAS) va depune actele și semnăturile pentru înscrierea la Tribunalul București. În caz că instituția abilitată va da undă verde PSM-ului și PAS-ului, cele două formațiuni politice vor fuziona, a încheiat Lelik.

Daniel Albu

Tabăra Moneasa - printre cele mai căutate din țară

Tabăra din Moneasa se numără printre cele mai căutate din țară. Despre aceasta vorbesc datele statistice: ● în vacanța de vară au petrecut aici peste 500 turiști veniți din toate zonele țării dar și din străinătate: Ungaria, Germania, Austria... - aprecierile de la „centru" - doamna director general Riana Nicolae de la A.N.T.T.S. numind-o „tabără model"; ● scrisorile de mulțumire primite de prof. Spiridon Stanciu, directorul A.T.T.T.S. Arad de la Tulcea, Craiova, București ș.a. și, mai ales, însemnările de suflet ale celor care au petrecut zile frumoase în stațiunea de la poalele Codrului Moma, în tabăra condusă de pasionatul administrator Petrică Toader. Din cele câteva caiete, în care și-au exprimat gândurile, am „cules" câteva impresii.

„Am rămas plăcut impresionați de ospitalitate și pe deplin mulțumiți de calitatea meniului. Am fost, de asemenea, plăcut surprinși de curățenia cantinei. Dacă mai adăugăm frumusețea locurilor de aici - impresia este mai mult decât favorabilă". (Univ. de Vest Timișoara).

„Felicitări administrației taberei și întregului personal. Totul a fost la superlativ. Deservire impecabilă, alimente de cea mai bună calitate, servite în condiții egienico-sanitare perfecte. O oază de liniște, de relaxare pe care v-o datorăm în mare parte. Mulțumim și vă dorim să păstrați tradiția și mai departe". (înv. Magdalena Perja)

„Am revenit. Am revenit pentru că am promis acum un an. Am regăsit același om pasionat de ceea ce face (nea Petrică), același suflet cald care face totul pentru ca cei din tabără să se simtă minunat. Toți pleacă mai buni, mai liniștiți, încărcați energetic și gata să mai înceapă un an de activitate. Mulțumim pentru tot ce faceți și sperăm să vă revedem". (Cu simpatie, Un bunic)

„Ce fantastic este când, atât de departe de casă fiind, niște oameni minunați, veșnic amabili și zâmbitori, chiar și când întârzii la masă, te fac să te simți ACASĂ. Și eu m-am simțit acasă". (Prof. Lucia Drăgalici - București)

„Ne place să revenim acolo unde ne simțim bine. Unul din locurile acestea este Moneasa. De ce venim noi la Moneasa? Pentru că nea Petrică Toader are un suflet

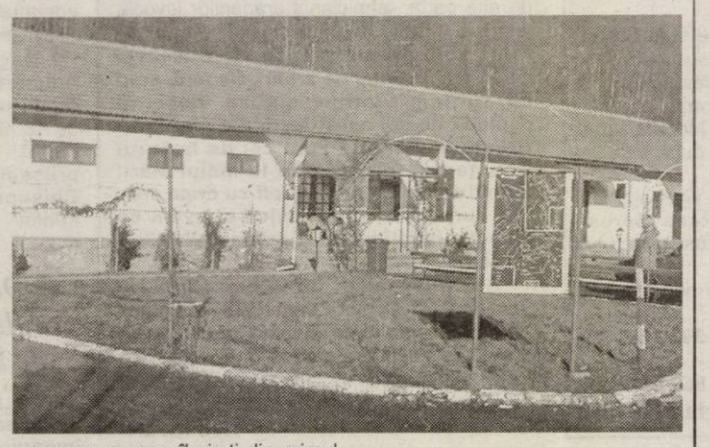

generos pe care îl simți din primul minut al sosirii în Tabăra Moneasa. Nea Petrică are grijă de tine ca un părinte". (Bunc Maria - Lic. Sportiv Arad)

„Zile de vis petrecute în tabăra Moneasa. Vă mulțumim că ne-ați găzduit cu ospitalitate și solicitudine. Ce păcat că trebuie să plecăm! P.S. Vom reveni sigur atunci când se va ivi o oportunitate". (Timișoara)

Pentru ca aici să se simtă toți bine, să exclame că au petrecut „zile de vis" este nevoie de foarte multă muncă. „Nea Petrică" - așa îi spun copiii care îl îndrăgesc repede - împreună cu trei fete și un bucătar, nu au vreme de odihnă.

„La noi nu s-a întrerupt activitatea după vacanța de vară. În fiecare week-end vin alte grupuri organizate de turiști. Duminică au fost elevi de la școli din Arad („Generală 4" și „Generală 7") iar vineri așteptăm un alt grup numeros (132 turiști) din care 45 de elevi vor fi cazați la Tabăra Dezna.

În paralel ne pregătim pentru vacanța de iarnă când vom primi grupuri de elevi și studeți din toată țara subvenționați de MECT pentru rezultatele bune. Sigur că în centrul atenției stă organizarea Revelionului. Pentru că avem condiții foarte bune și preț rezonabil (750.000 lei) pentru meniul complet din noaptea dintre ani, avem peste 300 de cereri pentru numai 100 de locuri".

„Pentru perioada vacanței de iarnă - ne spune prof. Spiridon Stanciu, directorul A.T.T.T.S Arad - cele două tabere permanente - Moneasa și Dezna - sunt pregătite în cele mai bune condiții pentru a primi elevi și studenți. După începerea anului de învățământ, pe lângă activitățile de la sfârșit de săptămână, în ambele tabere s-au făcut lucrări de reparații și igienizări pentru a asigura tot confortul necesar. Solicitări au fost foarte multe și deja cele două tabere sunt ocupate la capacitate pentru vacanța care se apropie".

V. Filip

Grupul școlar industrial Sebiș

În tradiția performanței

De peste patruzeci de ani, liceul din Sebiș se numără printre cele mai importante instituții de învățământ preuniversitar din județ. De la înființarea, în anul 1959 a Școlii Medii, prima unitate de acest fel de pe cursul mijlociu-superior al Crișului Alb (cu 18 clase, 460 de elevi și 21 cadre didactice) în această școală s-au format multe generații de absolvenți. Sub îndrumarea unor dascăli de mare valoare, adevărați „creatori de școală", sute și sute de tineri veniți din satele din zonă s-au pregătit temeinic și au ajuns vârfuri în cultura și știința românească unii chiar foarte apreciați și peste hotare.

„În prezent în școala noastră învață 1265 de elevi - ne spune prof. **Maria Codreanu**, directorul Grupului școlar industrial Sebiș. Avem 218 elevi în ciclul primar, 369 elevi în gimnaziu, 516 elevi la zi și 16 la seral în liceu, 146 la profesional. Iar la grădinițe sunt 80 de copii la P.N. și 65 copii la P.P. Am început anul școlar cu patru clase de liceu (trei la profilul teoretic: uman - filologie intensiv limba franceză; real matematică-informatică intensiv limba engleză și o clasă de „științe ale naturii", o clasă la profilul tehnologic: resurse naturale și protecția mediului), iar școala de arte și meserii două clase (una de prelucrare a lemnului și cealaltă de turism și alimentație publică). Pentru anul de învățământ următor am cerut o clasă cu profil economic în locul celei de resurse naturale și protecția mediului".

„Încercăm și credem că reușim să păstrăm un standard ridicat liceului din Sebiș - completează directorul adjunct, prof. **Romulus Barbatei**. Rezultatele obținute de elevii noștri la faza județeană a olimpiadelor școlare: religie, locurile I, II și III (prin elevii Rus Paul, Danci Paul și Guia Ioan, pregătiți de prof. Petru Igaș); ● matematică locul II (eleva Bătrâna Nicoleta, cl. a VII-a, prof. Tamara Pele); ● fizică, locul II (Birău Titus, cl. a X-a, prof. Ionel Vesa) și locul III (Barbatei Remus, cl. a VII-a, prof. Romulus Barbatei) și trei participări la olimpiada pe țară (Ferenț Miluț, cl. a VI-a, prof. Ioan Popescu, la educație tehnologică; Birău Titus, cl. a X-a, prof. Ioan Vesa, la fizică și Macarie Răzvan, cl. XI, prof. Olivia Lazăr, la biologie), confirmă preocuparea elevilor și profesorilor noștri pentru performanță. Tot la capitolul succese am înscrie și locul II pe județ la handbal băieți (liceu și gimnaziu) și locul III la handbal fete (liceu), rezultate pentru care s-au remarcat prof. Geta Gudiu și prof. Teodor Popa. Elevii noștri au participat cu lucrări la numeroase sesiuni de comunicări științifice (Mihai Precup, din cl. a X-a pregătit de prof. Florica Brad, obținând locul II pe țară la geografie). Și am putea completa că la noi în școală funcționează centrul de excelență pentru tinerii capabili de performanță, la fizică (sâmbătă)".

Dar pentru a avea performanțe sunt necesare, pe lângă cadre didactice bine pregătite și elevi pasionați, și condiții de studiu cât mai bune. Conducerea liceului ne-a convins că a făcut multe în acest sens: zugrăveli și igienizări, modernizarea grupurilor sanitare cu contribuția părinților și sprijinul Primăriei, un laborator de informatică realizat cu forțe proprii la standard occidental, rețea de calculatoare (două laboratoare de informatică în liceu și unul la gimnaziu) iar, de curând, s-a primit din partea I.Ș.J. Arad, un microbus pentru transportul elevilor. Având clase cu profil mecanic, în cadrul liceului funcționează și o școală de șoferi (pentru categoria B) care, începând cu anul următor, va avea un nou instructor și va fi o serioasă concurență în zonă.

Nu sunt lăsate mai prejos nici activitățile culturale și educative - concluzionează prof. Maria Codreanu. Avem o formație de dansuri populare (10 perechi) instruită, dezinteresat, de Paul Ioja, soliști vocali iar până în vară vom avea și o fanfară a școlii pregătită de prof. Ștefan Alb. Sub conducerea prof. Margareta Giura se editează revista elevilor „Pagini liceene" iar prof. Mihai Pogan conduce revista cercului profesorilor de limba română „Caiet literar". De asemenea, colegii noștri sunt angrenați în mai multe proiecte educaționale: „Metode active de învățare" (la care au lucrat profesorii Romulus Barbatei; Geta Gudiu, Marius Oancea și Ioan Bocu) a fost premiat. Jar în cadrul proiectului coordonat de Ioan Bocu, „Individul-membru critic, responsabil și solidar al comunității", elevii au prezentat o scenetă „De ce apără copiii pădurea?"

Sunt doar câteva exemple care arată că aici se muncește în folosul elevului, pentru o pregătire temeinică. Sigur, mai sunt și mici necazuri - „nu e chiar așa de cald în școală, cum neam dori, dar e acceptabil" - însă ele nu afectează procesul de învățământ și suntem convinși că la Grupul Școlar Industrial Sebiș se continuă tradiția performanței.

V. Filip

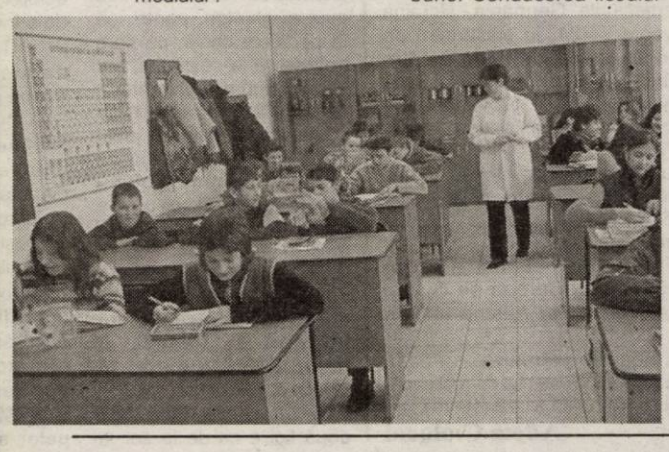

Până la **31 decembrie 2003**, beneficiezi de reduceri de până la **1.375 €** la modelele Opel Corsa, Astra, Vectra și Zafira.
Opel îți pune la dispoziție un model de economie germană. Confortul, siguranța, dinamica și fiabilitatea mașinilor Opel ți se oferă acum la prețuri mult mai mici:

- **800 €** reducere* la **Opel Corsa**
- **1.370 €** reducere* la **Opel Vectra** și **Vectra GTS**
- **1.000 €** reducere* la **Opel Astra**
- până la **1.375 €** reducere* la **Opel Zafira**

Mai mult, oferta este valabilă și pentru noile motorizări **Common Rail diesel** disponibile pentru **Corsa 1,3 CDTI (69 cp)**** și **1,7 CDTI (100 cp)** și pentru **Vectra 3,0 CDTI V6 (177 cp)**.

*Reducerea se aplică la preț DDP, indiferent de motorizare. Oferta este valabilă în limita stocului până la 31 decembrie 2003.
**Consum extra urban de numai 3,8 l/100 km, în conformitate cu Directiva 1999/100/EU.

Opel Autoglobus, Calea Șagului, nr. 203, **Timișoara**; e-mail: opel@autoglobus2000.ro
Vânzări: 0256 30 50 50; **Service:** 0256 30 50 53; **Piese de schimb:** 0256 30 50 75; **Tinichigerie-vopsitorie:** 0256 30 50 90

(c. 399/2003)

Din nou, România și Brazilia „se întâlnesc" la UVVG Arad:

Apariție editorială sub egida Centrului Româno-Brazilian

Nu este pentru prima dată când **Centrul Româno-Brazilian** al **Universității de Vest „Vasile Goldiș"** din Arad se remarcă prin editarea unor volume de marcă. De această dată, este vorba despre cartea brazilianului **Francisco Rezek,** judecător la Curtea Internațională de Justiție de la Haga.

Intitulată **Drept internațional public**, lucrarea cuprinde elemente de teorie și practică în domeniu, abordând și problematica drepturilor omului și a protecției internaționale a acestora.

Lansarea cărții a avut loc de curând, la **Casa Americii Latine**, în prezența autorului, a ambasadorului brazilian Geronimo Moscardo, precum și a premierului Adrian Năstase care a subliniat, în cuvântul introductiv, faptul că „... problematicile tratate se impun printr-o identitate proprie, recomandând autorul ca exeget și, totodată, ca un creator de școală."

La eveniment a fost prezentă o delegație a **Universității de Vest „Vasile Goldiș"** din Arad, condusă de **prof. univ. dr. Aurel Ardelean,** rectorul instituției, alături de care s-au aflat și **prof. univ. dr. Francisc Schneider, prof. univ. dr. Marțian Iovan,** care a asigurat controlul științific al traducerii, precum și **lect. univ. dr. Antonela Naaji,** coordonator al tehnoredactării volumului.

Ambasadorul Braziliei, comentând opera științifică a autorului, a menționat, cu deosebite mulțumiri, aportul **Universității de Vest „Vasile Goldiș"** din Arad și a rectorului instituției la apariția ediției în limba română a volumului.

Acțiunile româno-braziliene ale centrului din cadrul UVVG vor continua cu vizita unor delegații universitare din Rio de Janeiro și Sao Paulo.

S. M.

Baschet masculin

Misiune aproape imposibilă: stoparea invincibilității dinamoviste

Extrem de dificilă se anunță, duminică, sarcina care le revine baschetbaliștilor de la West Petrom. Ei vor încerca să oprească seria de 11 jocuri fără înfrângere ale campionilor dinamoviști. Mai mult, arădenii vor trebui să o facă în deplasare, în fieful din Ștefan cel Mare. Bucureștenii trec printr-un moment „dulce", conduc ierarhia grație victoriei repurtate cu Asesoft Ploiești (cele două teamuri se profilează în acest sezon drept marile favorite la titlu), astfel încât, luând în calcul și avantajul poziției de gazde a „albroșiilor", lupta pare inegală. Sperăm că **pare** iar pe suprafața de joc lucrurile să stea altfel. Este încă proaspătă în memorie replica excelentă a arădenilor din meciul de la Ploiești, unde au fost pe punctul de a furniza o surpriză.

Tocmai în acest sens se îndreaptă eforturile echipei noastre. Zilele trecute, antrenorul Emeric Davidhazi spunea că băieții se vor strădui să practice un baschet cât mai bun și, dacă va fi să fie, să producă o plăcută surpriză. Cu toate că de ceva vreme, gruparea traversează clipe grele (problemele sunt arhicunoscute), se are în vedere depășirea cu capul sus a hopurilor următoare. West Petrom nu va beneficia de odihnă, în condițiile în care o așteaptă la mijlocul săptămânii viitoare, disputa cu Tuborg Izmir, din Turcia, contând pentru cupele europene. O nouă dispută importantă, de care depinde rămânerea pe Continent.

Din cele două tabere, veștile sunt contradictorii. Dinamo savurează încă succesul de la Timișoara, cu Elba, în timp ce West Petrom va conta aproape sigur, în cele din urmă, pe aportul pieselor Toroman, Tosic și Mocanu, deși primii nu sunt complet restabiliți după îndelungate accidentări.

Confruntarea de la orele 11 va fi arbitrată de Doru Vinași (Cluj) și Mircea Șerban (București). Comisar F.R.B. a fost desemnat Eugen Poenaru din Capitală.

Liniile de clasament ale celor două formații sunt următoarele:

1. Dinamo	**11**	**11**	**0**	**992-728**	**22**
---	---	---	---	---	---
6. West Petrom	**11**	**5**	**6**	**859-872**	**16**

Adrian Hărțău

Rugby

„Ultimul cartuș"

După înfrângerea de miercuri, în fața celor de la Dinamo, rugbyștii arădeni se vor afla - mâine - în fața ultimului examen al acestui tur de campionat. C.S.UAV Contor Zenner se deplasează tocmai la Suceava, pentru a da piept cu una din codașele clasamentului, Bucovina, din localitate.

Precum în ultimele etape, formația antrenată de Ovidiu Șerban se confruntă cu mai multe indisponibilități, iar un cinsprezece cu adevărat competitiv va fi greu de alcătuit. Pe de altă parte, tehnicianul arădenilor invocă, iarăși, o situație de forță majoră: **„Cu siguranță vom avea viață grea la Suceava, căci vom fi vânați de arbitri. De fapt, cred că suntem victime sigure, deși nu depinde de noi acest lucru. De vină pentru situația creată sunt cei de la Farul Constanța, formația de la malul Mării dorind să ajungă în play-off cu orice preț. Noi suntem o echipă mică și avem ca obiectiv menținerea în prima divizie"**- a conchis Șerban.

Așadar, mâine, de la ora 10.00, la Suceava, CS Contor Zenner și Bucovina se vor întrece în ultima etapă a turului, iar o eventuală izbândă a arădenilor îi vor așeza pe un merituos loc 4, care dacă va fi păstrat și la final, Aradul va merge în play-off.

Leo Sfâra

La UTA

Zile importante pentru conducere

Dacă echipa de fotbal iese încetul cu încetul din programul de pregătire, îndreptându-se spre o binemeritată vacanță, în centrul atenției suflării fotbalistice arădene se vor afla conducătorii „Bătrânei Doamne". Pe lângă pregătirea Adunării Generale a acționarilor, de pe data de 18 decembrie, „oficialii", în frunte cu președintele Călin Chișbora, au de înfruntat și alte probleme...

● *Destinația miliardelor de la CLM*

Ce probleme ar trebui să întâmpini la împărțirea unor bani, mai ales la un club precum UTA, care de abia așteaptă o infuzie de capital pentru a-și acoperi „găurile" create după un tur de campionat istovitor? Ei bine, cele două miliarde de lei primite, ieri, de la Consiliul Local Municipal nu pot fi cheltuite după bunul plac al conducătorilor, ci numai în anumite scopuri. Și anume: hrana jucătorilor, vitamine și acoperirea cheltuielilor de prin deplasările efectuate. Așa stând lucrurile, probabil că vor mai rămâne ceva bani nefolosiți, pe care - însă - clubul fanion al Aradului va trebui să-i înapoieze CLM-ului. Iar, salariile și primele restante vor mai aștepta, cât despre bugetul pentru transferuri nu poate veni încă vorba.

● *Deocamdată se face curățenie*

Prima preocupare a conducătorilor de la UTA a fost să le dea de înțeles unor jucători că ar fi bine să-și găsească alte echipe pentru că pur și simplu nu corespund pretențiilor. Aceștia sunt Ferencz Popescu, Iliuciuc, Cornea, Ștefeligă sau Ciubăncan, fotbaliști care cu siguranță vor trebui înlocuiți cu alții. Variantele ar fi: Luca și Iambor (Tricotaje Ineu), Pereș și Drule (FC Baia Mare), Pavel și Sinescu (ACU Arad), Răzvan Fritea (FC Bihor), Vezan (West Petrom Arad) sau eterna speranță Călin Mariș.

Călin Mnerie

C.M. de handbal feminin

Olimpiada, o pălărie prea mare...

Echipa țării noastre, nu numai că nu a reușit să își atingă scopul, dar a și avut o comportare foarte slabă la această ediție cu numărul 16 a Mondialelor de handbal feminin. Obiectivul - clasarea în primele cinci formații, care ar fi dat dreptul de a participa la J.O. de anul viitor, din Grecia, s-a dovedit a fi unul ce a pretins prea mult jucătoarelor noastre, dovedindu-se a fi o pălărie prea mare. Așa se face că, după cele două partide din grupa secundă, România a rămas cu punctul din grupele preliminarii, datorită remizei cu Ucraina, fiind înfrântă, în cea de-a doua zi, (și) de Slovenia 28-30 (12-15). Tot miercuri, în grupa reprezentativei „tricolore" s-au mai disputat meciurile: Germania - Ucraina 23-25 și Ungaria - Norvegia 24-24. În clasament pe prima poziție se află Ucraina (7p), urmată de către Ungaria și Norvegia, ambele cu câte 5 puncte (echipa maghiară având un golaveraj mai bun). Slovenia are 4 puncte, Germania 2 puncte, iar România deține „lanterna" cu un punct.

În cealaltă grupă, unde confruntările au loc la Zagreb, tot în ziua de miercuri, s-au consemnat rezultatele: Rusia - Spania 25-25, Franța - Austria 28-25 și Serbia Muntenegru - Coreea de Sud 35-33. Primul loc este deținut de către Franța (6p), Spania și Rusia având amândouă câte 5 puncte. Coreea de Sud și Serbia Muntenegru au 4 puncte, iar Austria nici un punct.

Astăzi, într-o partidă doar de palmares, formația pregătită de Cornel Oțelea a învins în meciul cu reprezentativa similară a Germaniei cu scorul de 31-23 (18-11).

Adela Ciolocoi

Dialoguri de vacanță

Bogdan Ungureanu: „Cred că ne putem îndeplini obiectivul"

Promovată în acest sezon în prima ligă a handbalului românesc, HC Sabina UAV are ca obiectiv evitarea retrogradării. După trei tur-nee disputate, echipa pregătită de Ștefan Deacu și Titi Ionescu se află pe locul 13, acumulând un singur punct. Despre șansele echipei de a evolua și în următorul an competițional în prima ligă am stat de vorbă cu unul dintre cei mai experimentați jucători, portarul Bogdan Ungureanu.

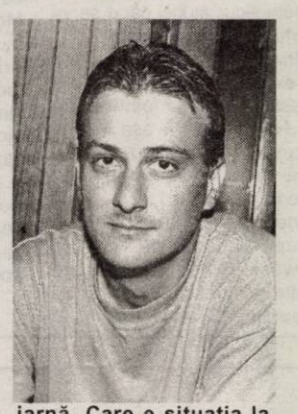

- Cum caracterizezi parcursul vostru de până acum?

- Meciurile bune au alternat cu cele slabe. Am avut și ghinion, pentru că în partidele cheie, pe care trebuia să le câștigăm, am evoluat sub așteptări, iar în cele cu echipe mai bine cotate decât noi, am jucat bine, lipsindu-ne puțin să nu ne impunem. Totuși, pot spune că evoluția noastră a crescut de la meci la meci.

- Aveți un lot ce cuprinde mulți tineri. Ce diferență s-a resimțit, din punctul de vedere al jucătorilor, la saltul în prima divizie?

- Diferența între cele două ligi e ca de la cer la pământ. Sunt alte cerințe și se joacă la un nivel mult mai ridicat. Dacă nu se mobilizează întreaga echipă, nu ai nici o șansă de a învinge.

- Crezi că obiectivul de menținere pe prima scenă poate fi îndeplinit?

- Cred că da. Mai avem trei meciuri în turneul al patrulea (n.r. care se va disputa în februarie 2004, la Târgu-Mureș). Trebuie să câștigăm primul joc cel cu Universitatea Bucovina Suceava - o contracandidată directă. Putem produce surprize în partidele următoare, cu Dinamo București și Poli Timișoara.

- Majoritatea echipelor sunt în vacanța de iarnă. Care e situația la HC Sabina UAV?

- Noi continuăm antrenamentele pe plan local, urmând a intra în vacanță în 20 decembrie. În 4 ianuarie ne vom reuni pentru reacomodarea la efort, apoi ne pregătim pentru ultimul turneu al Ligii Naționale.

- Îți mulțumim, și sperăm că la sfârșitul campionatului, HC Sabina UAV se va regăsi tot pe prima scenă!

Radu Romanescu

Premiere la C.S. UTA

Lucian Cioară ar putea prinde Olimpiada

Aseară, Baza Hellas a fost, ca în fiecare an, primitoarea gazdă a festivității de premiere a C.S. UTA. Printre oaspeți s-au numărat conducători de cluburi arădene, reprezentanți ai D.J.T.S. Arad și ai sponsorilor - Lackner & Schwarz, Mirada, Errea, în vreme ce amfitrioni au fost Cornel Pantea, președintele C.S. UTA, Dorina Demeter, contabilă, ultimii premiindu-i pe sportivii și antrenorii merituoși, cu bani, materiale sportive, diplome și cadouri-surpriză. Cel mai bun sportiv al grupării în 2003 a fost Lucian Cioară. Acesta nutrește speranțe de calificare pentru Olimpiada de la Atena, în proba de slalom nautic. Pentru a obține locul-cotă, el va trebui să participe cu succes la Cupa Mondială din Grecia, organizată în aprilie. Cioară a concurat în premieră națională la „mondialele" de slalom nautic.

Referindu-se la bilanțul înregistrat, Cornel Pantea a considerat că rezultatele sunt pe măsura posibilităților clubului, onorându-se competițiile cuprinse în calendarul Federațiilor de kaiac, tir și tenis. La rândul lui, antrenorul Zaharia Cioară, tatăl lui Lucian, a mărturisit că atenția va trebui îndreptată spre bază, adică spre selecție, rămânând cu regretul ratării unei medalii de aur la întrecerile naționale de kaiac din acest an.

Adrian Hărțău

BOX

Victorii arădene în prima zi a „națională-lor" de seniori

La Bacău au început Campionatele Naționale de box pentru seniori, competiție pugilistică unde Aradul este reprezentat de sportivi de la „Silva Lazăr" Motorul și Box Club. Veștile primite din inima Moldovei sunt îmbucurătoare. În prima reuniune, cei doi boxeri arădeni ce au urcat în ring au repurtat victorii la puncte. La cat. 51 kg, **Victor Moisan** („Silva Lazăr" Motorul Arad) l-a învins pe Florin Ivan (CSM Brăila), în vreme ce, în limitele cat. 60 kg, **Adrian Buda** (Box Club Arad) a trecut de Viorel Olteanu (Potaissa Turda).

Campionatele se vor încheia duminică, când sunt programate finalele.

D. Scridon

Cupa de Crăciun Atletico

CS Atletico Arad organizează în zilele de 13-14, respectiv 20-21 decembrie a.c., turneul internațional de fotbal în sală pentru copii, dotat cu Cupa de Crăciun Atletico. Competiția ajunsă la a II-a ediție reprezintă cel mai puternic turneu de sală - de acest nivel - organizat în țara noastră, cu participarea a peste 90 de echipe din România, Ungaria, Serbia. Jocurile se vor desfășura la Sala Sporturilor Victoria și la Sala CSM Arad - PAB România, **sâmbătă între orele 8-21 și duminică între orele 8-18.**

Astăzi sunt programate jocuri în cadrul grupelor doar între echipe din județul nostru, urmând ca turneul propriu-zis să se desfășoare sâmbătă și duminică.

D. S.

Tenis de masă

Două românce - în semifinalele Cupei Campionilor

Otilia Bădescu și Mihaela Șteff s-au calificat cu echipele la care evoluează în semifinalele Cupei Campionilor la tenis de masă. Formația campioanei europene, Otilia Bădescu, Montpellier, a dispus de formația germană Kroppach. De partea cealaltă, formația Mihaelei Șteff, Mullermilch Longweid, a trecut de echipa spaniolă Relese Cartagena, unde evoluează o altă româncă, Adriana Zamfir Năstase. Prima manșă a penultimului act al Cupei Campionilor va avea loc între 16-18 ianuarie 2004, returul fiind programat a se desfășura în perioada 13-15 februarie. Toate cele trei sportive au dublă legitimare cu CSM Arad-PAB România.

A. C.

Cupa „Finanțiștii arădeni" la fotbal

În data de 12 decembrie, la Sala Sporturilor „Victoria", cu începere de la ora 15,30, se va desfășura Cupa „Finanțiștii arădeni" la fotbal, ediția de iarnă 2003. Primelor trei echipe le vor fi înmânate medalii, cupe, diplome și alte premii.

ZENNER® Servito

ÎN IARNA ASTA VĂ PUTEȚI REDUCE CHELTUIELILE DE ÎNCĂLZIRE FĂRĂ NICI O INVESTIȚIE!

Dotați-vă caloriferele cu repartitoare şi robinete termostatice în perioada 1 decembrie 2003 - 31 martie 2004 şi **plătiți contravaloarea aparatelor în rate fixe în lei, doar după încheierea sezonului de încălzire!**

(c.103/2003)

AUTOFINANȚARE PRIN ECONOMISIRE!

Servicii energetice dintr-o singură sursă!

Str. Liviu Rebreanu nr. 70, Telefon 20.60.60

New challenge at Leoni Wiring Systems Arad

Supplier to major commercial vehicle manufacturers and major automotive manufacturers,Leoni has 60 factories in 21 countries and more than 18.500 employees world wide.
In Arad we started production in May 1999. We manufacture wiring harnesses for Rover, Land Rover. We are currently over 1800 persons.

LEONI Wiring System is looking to fill the following positions to strengthen our company's wining team:

Engineer

Responsibilities:

- Ensure that all information regarding production is correctly structured monitored
- Ensure compliance with the company procedures
- Compiles process instructions, methods of manufacture & work instructions for the development of labour planning, line balancing, capacity planning
- Responsible with the documentation regarding the technological process and controlling plans
- Ensure permanent maintenance of the technological equipment
- Monitor the electrical test
- Develops company process standards for use in quoting & factory control.
- Ensure permanent optimisation of the production process
- Deliver day to day technical assistance including solving of problems that appear in the production area, in relationship with clients/suppliers

Person specification:

- Technical university degree
- Able to demonstrate flexibility and successful implementation of change in a production environment
- Able to work on own initiative and self motivated
- Fluent in English, written and verbal
- Good computer skills
- Previous experience in a production environment, preferably in the electrical field

Planner

Responsibilities:

- Achieving the production plans and controlling them
- Maintain the connection with UK in order to ensure the delivery of the products to the client
- Ensure that the raw materials are in the required quantity for production
- Maintain good relationship with all department in the factory

Person specification:

- Preferable university degree
- Able to work on own initiative and self motivated
- Very good in English, written and verbal
- Numeric and communication skills
- Good computer skills: Excel, Access, Word, Outlook

If you are interested for this position please send your CV and letter of intention in English to fax no 0257/27.51.15 or to e-mail Recruitment.Arad@LeoniWiring.co.uk until **Monday, the 22nd of December 2003.**

(3761444)

LEONI Wire · Cable · Wiring Systems

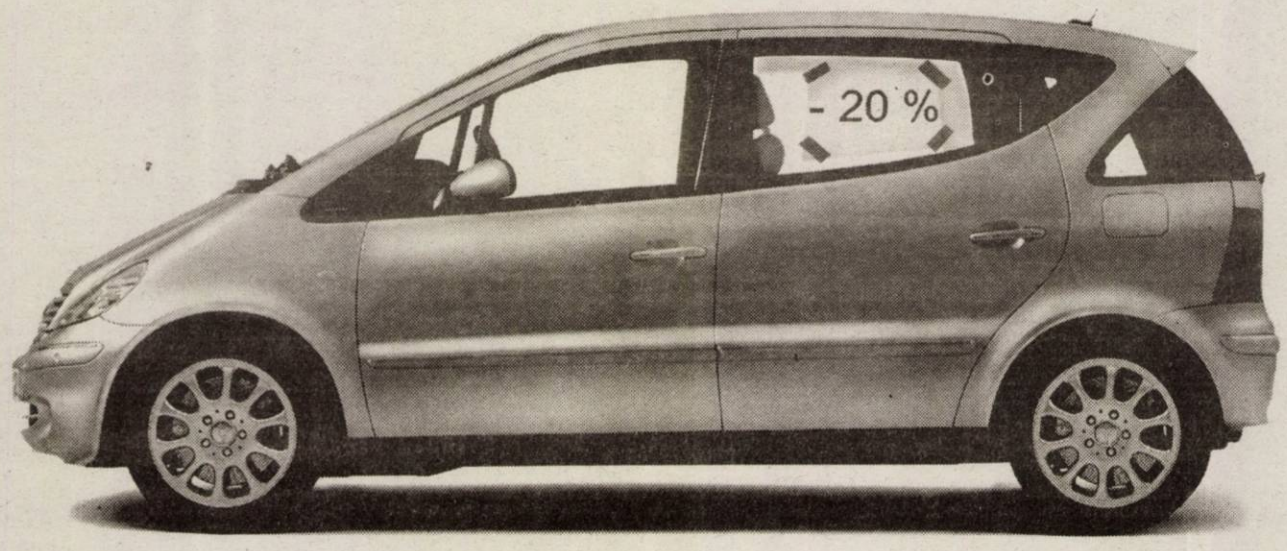

Cumperi patru, a cincea e cadou.

► Dacă treci pe la noi de sărbători o să vezi că un Mercedes-Benz Clasa A este cu 20% mai ieftin indiferent de model. E un discount gras, ai putea să-ți schimbi tot parcul auto, să pui bazele unei firme de taximetrie, să-ți faci firmă de "rent-a-car". Sau, dacă nu ai chef să faci afaceri, cumpără-ți unul și bucură-te de reducere.

Mercedes-Benz
The future of the automobile

AUTO SCHUNN - Partener Autorizat DaimlerChrysler AG pentru marca Mercedes-Benz, Arad - Micălaca-Est DN 7 FN, Tel. 0257 / 286 680, Deva - Bd. 22 Decembrie Bl. A1, Tel. 0254 / 228 098, www.mercedes-benz.ro

(c.442/2003)

Angajează

- Economişti
- Jurişti
- Ingineri
- Arhitecți
- Proiectanți, cu cunoştințe în Autocad
- Personal cu studii superioare cunoscători de limbi străine
- Confecționere

C.V. depus la sediul societății.

Pentru merite deosebite se acordă tichete cadou.

Teba Industries
www.tebaindustries.com

Analizele la angajare sunt suportate de societate

2900 Arad, Str. Patria, J02/2108/1994, CUI R 6785611, tel. 004 0257 280343, fax. 004 0257 280701, e-mail tebaindustries@rdsar.ro

(c.708/2003)

AMA GRUP INTERNATIONAL

Sava Danubiana GOODYEAR

O ANVELOPĂ PENTRU FIECARE

DURABILITATE ŞI CALITATE

PREŢURI DE PRODUCĂTOR

telefon: 270.262

Arad, str. Câmpul Liniştii, nr. 1 (fost TOFAN GRUP)

(C.A.689/2003)

PROGES
pentru amenajări interioare

str. Dorobanţi nr.55
Tel.: 0257/282.021

PARCHET LAMINAT - CLICK

de la 167.000 lei/mp*

LAMBRIURI PVC, TAVANE POLISTIREN, GLAFURI

PROMOŢIA LUNII!!!

FOLIE GRATUITĂ

*Fără TVA

(c.166/2003)

S.C. PRODMORO S.R.L.

importator direct

vinde la cele mai mici preţuri

- profile PVC,
- accesorii pentru tâmplărie PVC şi lemn,
- utilaje profesionale pentru confecţionarea tâmplăriei din PVC şi aluminiu.

Informaţii la tel. 228.937 sau 0724.875.341.

SOCIETATEA ASIGURĂ montajul, service-ul şi garanţia pentru toate materialele şi serviciile acordate.

(4044481)

S.C. CORNEX S.R.L.

www.cornex.ro

LNB ROMANIA

Arad

distribuitor zonal

Premixuri - produse LNB - 1% - 5%

Produce şi vinde, la cele mai mici preţuri :

- *Furaje combinate şi concentrate,*
- *Furaje granulate, import Ungaria, făină de peşte,*
- *Amestecuri furajere complementare, zooforturi.*

Sediu : Arad, str. L. Rebreanu 54, tel./fax – 0257.253589 ; 253984

Fabrica de furaje: Covăsânţ 532, jud. Arad, tel./fax– 0257.385113

(c.544/2003)

Misiunea Acţiunea Milei Arad

Oferă Test de sarcină GRATUIT

La Policlinica SOTERIA,
str. O. Goga nr. 41, tel.: 0257-256.775
NUMAI în zilele: luni, miercuri, vineri 8-12
marţi, joi 14-18.

(4044416)

JUNIOR articole copii

Îmbrăcăminte
Încălţăminte
Jucării

0-14 ANI

STR. CLOŞCA NR.2
ORAR: L-V: 9-19 S: 9-14

(C.A. 569/2003)

PODELE LAMINATE

MATROS 2000

în peste 25 de culori,
cu folia izolantă de 3 mm GRATIS...
de la 165 000 lei/mp + TVA

LAMBRIURI MDF si PVC... de la 131 000 lei/mp + TVA

Tel.:0257 / 349 888 , 0744 755 786
Arad, C. A. Vlaicu nr. 28-32
(înainte de stadionul UTA-fosta şcoală de şoferi)

(c.679/2003)

Preţurile noastre te uimesc? Nu căuta ochelarii, preţul este mic!
Fă-ţi un MEGA cadou de sărbători...şi primeşti bonusuri surpriză!

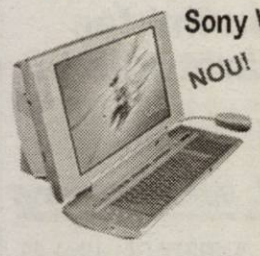

Sony VAIO Desktop PCG-W1!

NOU! Calculator compact + TV!
P4 2.8GHz,HDD160GB,
DVDRW,512MB RAM,
Display 17,1"
Reţea, modem,software licenţiat!

1990 EUR +TVA!

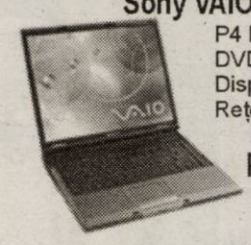

Sony VAIO Notebook PCG-GRX616SP!

P4 Mobile 2.4GHz,HDD60GB,
DVDRW,1024MB RAM,
Display 16,1" UXGA+
Reţea,modem, software licenţiat!

2390 EUR +TVA!
Plus alte variante
de la 799 EUR +TVA!

MEGA PC EGRO

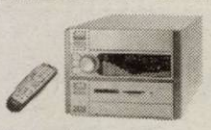

Barebone
numai 339 EUR+TVA!
Livrabil în orice configuraţie
din stoc!

UNDE? Web CCW

Piaţa Spitalului Bl. 2A - Parter
310031 Arad - România
tel. 0257-255900
e-mail: sales@ccw.arad.ro
La noi bucuria ta este mai mare!

Aparate foto digitale Sony, Olympus,
Canon,Nikon de la 149 EUR+TVA!

Camere video digitale
de la 479 EUR+TVA!

Calculatorul CCW "X-Mas"!
Numai 10.900.000 lei inclus TVA!

AMD Duron 1.4Ghz
MB MSI KM4M-L AGP8X
128MB DDRAM
FDD,HDD 20GB
CDROM 52X
Tastatură,mouse!

Plasmele noastre cresc! Acum şi 127 cm diagonală!
În plus sunt asortate cu sisteme Home Theatre!

Plasma Panasonic TH-42PWD5EX (106cm)....4190 EUR+TVA
Plasma Samsung PS-42P3S (106cm).....4290 EUR+TVA
Plasma Samsung PS-50P3H(127cm).....6990 EUR+TVA
Home Theatre Sony DAV-SC8.....1099 EUR+TVA
Home Theatre Panasonic SC-HT 850.....799 EUR+TVA
Home Theatre Panasonic SA-HT500..... 599 EUR+TVA
Home Theatre Kenwood DVT 6200.....399 EUR+TVA
Home Theatre Hitachi HDC-170.....359 EUR+TVA

Scannere şi imprimante de la 59 EUR +TVA!

(c.433/2003)

Pentru informaţii suplimentare vă aşteptăm să ne vizitaţi!

Preţurile nu includ TVA şi se convertesc în lei la cursul BNR din ziua plăţii.

Aboneazate prin Phone Easy primesti un tichet in valoare de 350.000 lei pentru cumparaturile** de Craciun sau Anul Nou.

spor la cumparaturi

Arad

Part. Mag. ZIRIDAVA tel.: 0257-212262

Str. Crisan nr. 1 - langa restaurantul Gioneli
tel.: 0257-228830

** cumparaturile se pot face in incinta Shopping Center Ziridava

Daca te abonezi la Orange pana la 31 decembrie, indiferent de tipul abonamentului, primesti:

- lunar, pe viata, incepand din prima luna, 15 minute de convorbiri nationale daca alegi abonamentul de 4 usd sau 10 minute de convorbiri nationale daca alegi abonamentele cu minute incluse sau Shared minutes
- o optiune gratuita, la alegere, in primele 3 luni de abonament
- un pachet Orange PrePay de 6 usd
- 100 de mesaje scrise nationale gratuite / luna in primele 2 luni de abonament
- 7 usd reducere (TVA inclus) la telefoanele cu ecran color, daca prezinti cuponul din presa sau pliant.

- reducerea de 7 usd (TVA inclus) la telefoanele cu ecran color este valabila intre 15 noiembrie - 31 decembrie si nu se cumuleaza cu reducerea de 20 usd din valoarea fara TVA a telefoanelor din oferta promotionala GPRS:
- pentru a beneficia de oferta promotionala, optiunea aleasa initial trebuie mentinuta activa in primele 3 luni, respectiv 4 luni de abonament:
- preturile nu contin TVA: telefoane disponibile in limita stocului

Phone Easy
partener Orange

orange

(C.A.170/2003)

Te abonezi cu plăcere la cadouri de 5 stele!

La alegere: un set cosmetice sau fier de călcat sau uscător de păr sau o geantă de voiaj sau husă şi hands-free. În limita stocului disponibil.

OFERTA CONNEX

10 luni de reduceri dacă te abonezi până la 31 decembrie:
- 50% reducere la abonament în primele 5 luni de contract
- 50% reducere pentru convorbirile în reţea în următoarele 5 luni**
- 20 de minute gratuite lunar, pe toată durata contractului***

* Preţ fără TVA, valabil doar pentru conectare în reţeaua Connex, în limita stocului disponibil.
** Lunile 6-10 de contract, nu se aplică pentru abonamentele cu minute incluse. *** Numai în judeţul Arad
Detalii în magazine.

QUASAR
www.quasar.ro

DEALER CONNEX

ARAD - Ziridava Shopping Center parter, Tel: 206.069

(C.A.585/2003)

LA NOI MERITĂ SĂ FACI CUMPĂRĂTURI DE SĂRBĂTORI!

În perioada 5 - 20 decembrie 2003, pentru cumpărături mai mari de **5.000.000** lei se acordă o reducere de **5 %**.

Și eu îmi fac cumpărăturile la:

S.C. INSTAL IMPEX S.R.L.

ARAD, STR. ANDREI ŞAGUNA 29
Tel./Fax: 0257/211 292; 213 172

☞ PACHETE PROMOȚIONALE ÎN CAZUL ACHIZIȚIONĂRII DE MICROCENTRALE PE GAZ SAU CAZANE CU COMBUSTIBIL SOLID*

*Detalii în magazin.

(C.A.581/2003)

EURO STIL

Complex Podgoria
Telefon 270.930

Bibliotecă Andreea
7.995.000 lei

Rate fixe
399.000 lei / lună

Ofertă specială De Crăciun

Dormitor Ana Maria
12.995.000 lei

Rate fixe
649.000 lei / lună

NOU! Mobilier de birou la preț de producător!

(3761228)

Cei 3 magici **au puteri magice** la ofertă magică

Mondeo **Hipnotic** reducere 1275 euro

Focus **Pocus** Preparatus reducere 1375 euro motorină

Fiesta **Sesame** reducere 731 euro

Vino să trăiești magia Ford. Acum modelele noastre au puteri magice. Ford**Mondeo** te hipnotizează cu un pachet de opționale gratuit, Focus**Pocus** scoate un discount din joben iar Ford**Fiesta** are un aer magic conditionat inclus în pret. Te așteptăm în showroom-ul nostru pentru o demonstrație de magie. Vii singur sau te hipnotizăm?

Auto Technic 0257.34.88.94

Ford

(c.625/2003)

S.C. VALVETEK S.R.L.

Firmă producătoare de supape pentru motoare

Angajează

INGINERI MECANICI RESPONSABILI PRODUCȚIE

Cerințe:
- *cunoașterea mașinilor de rectificat cu control numeric, preselor și strungurilor cu control numeric*
- *AUTOCAD 2000*
- *limba engleză*
- *abilități de comunicare*

OPERATORI STRUNGURI SEMIAUTOMATICE ŞI AUTOMATICE CU CONTROL NUMERIC

- *Cunoașterea limbii italiene constituie un avantaj*

CV-urile se trimit la adresa osvat@osvat.com
cel târziu până la data de 16.12.2003

Persoanele selecționate vor fi contactate.

Cerință generală: posesia pașaportului sau posibilitatea întocmirii lui până la data de 08.01.2004 în vederea unui training pe o perioadă de 4 săptămâni în Italia

---

TERMOPLAST

FERESTRE UŞI * PVC

Viitorul obligă ...

Tâmplărie PVC cu profile ALUPLAST Germania, feronerie
Germania, geam termopan
NOU !!! Vânzări în rate
Rulouri, jaluzele şi plase de ţânţari.
Sisteme de garduri, porți și balustrade din aluminiu.
TEL 0257 273.550 sau 0723 249.716 ; 0722 995.957

aluplast

(C.521/2003)

Firmă privată S.C. Electrica S.A.

ANGAJEAZĂ ŞEF BIROU CONTABILITATE

Candidatul trebuie să îndeplinească următoarele condiții:
- studii superioare de specialitate
- experiență minim 5 ani
- cunoștințe operare PC în special utilizare Excel
- disponibilitate pentru analize financiare extracontabile

Domiciliul în cartierul Grădiște poate fi un avantaj.

Candidații vor trimite scrisoarea de intenție însoțită de un CV la adresa de e-mail **frg@arad.ro** sau o vor depune la sediul Fundației Româno-Germane Vladimirescu, **str. Gării nr. 59,** până în data de **15.12.2003.**

Candidații selecționați pentru interviu vor fi contactați telefonic.

(3761433)

ANTON industries

2900 ARAD, Dn7 Km. 950
CP 6 CP 136
TEL: 00-40-57-216836
FAX: 00-40-57-216835
E-mail: antonind@rdslink.ro

S.C.Anton Industries SRL.

ANGAJEAZA:

- Confectionere pt. masina simpla, triplok, kett, uberderdek;
- Femei pentru sectia CALCAT - AMBALAT;
- Responsabil pentru sectia CONFECTII;
- cunostinte de limba italiana (prezinta avantaj);

Informatii la tel:216 836, fax:216835sau la sediul societatii din Calea Aurel Vlaicu, nr. 291 (Zona Industriala).
Asiguram:salarii atractive, transport, bonuri de masa, decontare abonamente.

(C.A.641/2003)

European STANDARDS consulting

Clientul nostru este un grup de firme cu capital privat românesc, cu sediul central în Arad, ce desfăşoară activităţi de vânzare şi distribuţie la nivel naţional.
Ca urmare a pornirii unei noi afaceri de distribuţie de remedii naturiste, afacere ce presupune personal care să o crească, consolideze şi să-i asigure dezvoltarea continuă în timp, suntem în căutarea candidatului cel mai potrivit pentru postul de :

DIRECTOR EXECUTIV

Rolul său constă în :
- **-dezvoltarea iniţială a pieţei locale în vederea dezvoltării reţelei regionale şi naţionale;**
- **-coordonarea şi controlul echipei de vânzări în vederea realizării planului de vânzări şi încasări; ,**
- **-coordonarea şi controlul întreg personalului firmei**
- **-realizarea activităţilor administrative**

Profilul candidatului cel mai potrivit este:
- **-studii superioare;**
- **-experinţă în vânzări şi în dezvoltarea reţelelor de distribuţie,**
- **-experinţa pe domeniul remediilor naturiste este un plus;**
- **-dispus la deplasări prelungite şi repetate;**
- **excelente abilităţi de comunicare şi negociere, cu spirit de echipă,**
- **-capabil să fie liderul echipei;**
- **cunoştinţe operare PC (MS Office) şi permis de conducere, fără "pete" ;**

Cei interesaţi sunt rugaţi să ne trimită scrisoarea de intenţie şi CV-ul la adresa de e-mail: recrutam@zappmobile.ro, până cel târziu marţi, 16.12.2003

Confidenţialitatea este principiul!

(C.A.620/2003)

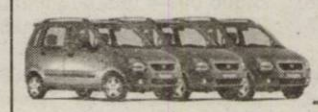

OFERTĂ LIMITATĂ

SUZUKI wagonR+ Economic

PACHET SPECIAL DE DOTĂRI STANDARD: AER CONDIȚIONAT, DUBLU AIRBAG, ÎNCHIDERE CENTRALIZATĂ, SERVODIRECȚIE, GEAMURI FAȚĂ ACȚIONATE ELECTRIC

MOTORIZĂRI: 1,3 DOHC, 16V (benzină), și 1,3 DDiS (turbodiesel)

DOTĂRI OPȚIONALE: ABS, EBD, tracțiune 4x4, cutie de viteze automată, jante din aliaj ușor, faruri de ceață, eleron spate

VÂNZĂRI CASH, ÎN LEASING SAU PRIN CREDIT BANCAR

(C.A.582/2003) www.suzukivest.ro

GARANȚIE 3 ANI sau 100.000 km

de la **7.509** euro (fără TVA)

7% REDUCERE!

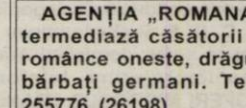

SUZUKI RS SARA MOTORS IMPORTATOR OFICIAL

Arad - Calea Radnei nr. 221, Tel./fax 0257-22.92 72, 25.39.29

Administrația Zonei Libere Curtici Arad

și-a mutat sediul la următoarea adresă:

str. Iulian Grozescu nr. 5.

Intrarea de pe str. Andrei Mureșanu (fosta Ecaterina Varga).

(3761445)

Vând spațiu comercial central suprafață 30 m².

Relații la telefon 0257/212656; 0723164276.

(4044463)

S.C. ELMAS APIFLOR S.R.L
comercializează

MATERIALE PENTRU INSTALAȚII ELECTRICE

- **Conductori şi cabluri electrice:** Fy, MyyM, Cyy, Cyaby, Acyaby, Mccg, sudură, siliconic etc.
- **Aparataj de joasă tensiune:** prize, întrerupătoare ST, PT şi antigron etc.
- **Diverse:** tub PVC, doze, coturi, tablouri, sig. automate.
- **Produse industriale:** contactori (RG, TCA, TSA, DRG), usol, butoane, microîntrerupătoare, relee etc.
- **PARATRĂSNETE** la prețuri speciale.

DISTRIBUITOR SIEMENS ŞI HAGER

aparataj industrial şi de joasă tensiune.

PREȚURI FĂRĂ CONCURENȚĂ

ARAD, str. Tîrgoviştei, nr.3 Tel/Fax.: 256 026, 0722/ 938 376

(între Casa Albă şi primul Bloc pe str. Miron Costin)

(c.a. 582/2003)

ANIVERSĂRI

Cu ocazia împlinirii a 2 anișori pentru

JIDOI BOGDAN

îți urează

LA MULȚI ANI!,

bunicii și părinții. (26321)

La ceas aniversar, un călduros LA MULȚI ANI pentru

dr. veterinar

FEJES PAVEL

din GRĂNICERI, îi urează soția MARIA, fiica MONA cu prietenul CRISTI și familiile TOLAN, OTLĂCAN și BALMOȘ. (9994915)

Multă sănătate, fericire și LA MULȚI ANI, pentru

MĂTUȘ CRISTINA,

la împlinirea vârstei de 16 ani îi urează părinții și bunicii din NĂDLAC. (412703)

MATRIMONIALE

Domni GERMANI, serioși și bine situați, doresc căsătorie cu doamne-domnișoare, drăguțe-serioase. Venim la sfârșitul lunii decembrie cu „ANTOANETA". Informații telefon 0257-228319; 0723.706.720. (24067)

AGENȚIA „ROMANA" intermediază căsătorii între românce oneste, drăguțe și bărbați germani. Telefon 255776. (26198)

VÂNZĂRI APARTAMENTE O CAMERĂ

Excelent privatizare! Vând apartament una cameră, semicentral. Telefon 274024, 0744.546.579. (26250)

Particular, vând garsonieră decomandată, central, etaj III, mobilată, 11.500 Euro, negociabil. Telefon 0744.788.844. (26396)

VÂNZĂRI APARTAMENTE DOUA CAMERE

Vând apartament 2 camere, semidecomandat Calea Romanilor, etaj III, 15.500 Eu. Telefon 213113, 0744.559.201. (26304)

Vând apartament două camere, central, îmbunătățit. Telefon 0722.359.674. (26175)

Ocazie! 2 camere, Revoluției, etaj I, zona Băncilor, 22.000 Eu. Telefon 213192, 0722.257.409. (26077)

Vând apartament 2 camere, Aradul Nou, complet, renovat, mobilat și utilat, preț 21.700 Euro. Telefon 0722.620.615. (26285)

Vând apartament proprietate, amenajat deosebit, 2 camere, bucătărie, baie, spații, înalt, 78 mp, în casă, central, Mărășești. Telefon 0722.241.028. (25942)

Vând apartament 2 camere, baie, bucătărie, boxă, balcon închis, modernizat, contorizat, mobilat și garaj din cărămidă (variante), lângă BDR, etaj 4/4. Telefon 254725; 0721.786.925. (25844)

Vând apartament central, 2 camere, decomandate, Piața Spitalului. Telefon 0257/ 233698, după ora 16. (26215)

Vând 2 camere, Crișan, 93 mp, etaj I, bun birouri, cabinete, 26.000 Euro. Telefon 253364; 0722.257.409. (26077)

Vând apartament 2 camere, malul Mureșului. Telefon 280233; 0726.408.576. (26393)

Vând apartament 2-3 camere, Vlaicu. Telefon 280233; 0724.269.881, 0722.281.025. (26393)

Vând apartament 2 camere, etaj 5(8), 77 mp, Vlaicu, semidecomandat, 18.000 Euro, negociabil. Telefon 0722.606.527; 338544. (26390)

Vând apartament 90 mp, lângă Teatrul de stat, neamenajat. Telefon 0723.543.782. (26408)

VÂNZĂRI APARTAMENTE TREI CAMERE

Vând apartament 3 camere, Vlaicu, gresiat, faianțat, contorizat, 14.500 Eu, negociabil. Telefon 240524. (26089)

Vând apartament 3 camere, ultracentral, ultramodern, multiple îmbunătățiri, garaj, aer condiționat, 38.000 Eu. Telefon 0257-230303, 0722.278.658. (26107)

Vând apartament ultracentral, posibilități birouri. Informații telefon 212544, orele 8-15. (26278)

Vând apartament Samantha (duplex), coborâtor, 3 camere, garaj la parter, preț informativ 45.000 Eu. Telefon 254672, 0722.408.680. (24088)

Vând apartament 3 camere, etaj 3, zona 300 BILLA pe mal, termotecă, termopan, 2 băi, 2 balcoane, 107 mp, cu garaj autorizat 18 mp, 34.500 Euro, negociabil. Telefon 0724.259.913; 267062. (25994)

Vând urgent 3 camere, 125 mp, Crișan, etaj I, gaz, posibilitate garaj, 45.000 Euro. Telefon 213192; 0722.257.409. (26077)

Vând apartament 3 camere, decomandat, amenajat la cheie, bucătărie mobilată, dotată cu aparate Bosch, termopan, pardoseli laminate, uși noi; cel mai frumos cadou de Crăciun! Preț 35.500 Eu, negociabil, zona Banc Post. Telefon 270085, 0788.395.491. (26313)

VÂNZĂRI APARTAMENTE PATRU CAMERE

Vând apartament 4 camere, 200 mp, ultracentral. Telefon 338244; 0721.269.705. (25969)

Vând apartament 4 camere, Bd. Decebal, amenajat deosebit, ideal sediu firmă, suprafața 165 mp, garaj, parter. Informații telefon 0742.159.998. (26130)

Vând apartament 4 camere, etaj IV, Horia nr. 10. Telefon 0723.287.142. (26407)

VÂNZĂRI CASE

Vând CASĂ P+1, cu teren 1.000 mp. Telefon 0721.269.706, 338244. (25968)

Vând casă mare, nerenovată, zona Boul Roșu, 38.000 Eu. Telefon 283632. (26110)

Vând vilă zona Jackson 250 mp construiți, 400 mp teren preț 135.000 EU. Telefon 0744.987.736. (26312)

Vând casă, VLADIMIRESCU, toate utilitățile (încălzire centrală, telefon, cablu, grădină, teren extravilan, anexe gospodărești). Telefon 514955, 287623; 0722.663.275.

Vând casă + 1.000 mp teren pe centura din Gai. Telefon 0744.785.497. (26078)

Vând casă mare, centru, Sântana. Telefon 213169, zilnic, orele 17-19. (26070)

Vând casă 5 camere, garaj, apă, gaz, curte mare 1.200 mp, Aradul Nou. Telefon 0766.722.173. (26233)

Vând urgent casă, Pecica, 720 mp și în rate. Telefon 0744.810.192. (26286)

Vând imobil compus din 2 case, str. Sibiului, 19.900 EU. Telefon 0722.359.614; 0257 - 261884. (23890)

Vând casă, malul Mureșului, str. Toth Sandor, 115.000 Euro. Telefon 0740.090.344. (25982)

Vând casă 4 camere, baie, bucătărie, gaz, apă curentă+ fântână, 1180 mp, Bujac, zonă neinundabilă, preț 39.000 Euro, negociabil. Telefon 0723.375.677. (26019)

Vând în Ghioroc casă nouă, modernă, netencuită, cu geamuri și uși, 4 camere, 2 băi, racordată la rețeaua de canalizare, cu posibilități de mansardare, telefon și cablu TV, cu suprafață 750 mp, la șosea, preț 35.000 Euro. Telefon 0723.340.368. (26206)

Vând (sau schimb cu apartament 1-2 camere + diferență) casă 3 camere, dependințe, curte și grădină mare, 800 mp, gaz, apă, str. Griviței. Telefon 252928, 251170; 0745.631.693. (25786)

Vând casă, construcție 2003, 590 mp utili, teren 720 mp, str. Dorobanților, preț 510.000 Euro. Telefon 0722.493.056; 257724. (25364)

Vând casă, construcție 2003, 370 mp utili, teren 900 mp, str. Ep. Ciorogariu nr. 84, preț 180.000 Euro. Telefon 0724.292.318. (25364)

Vând casă cu grădină în Sânicolaul Mic, 1.260 mp, front stradal 25m, 16.000 Eu. Telefon 0742.039.582. (26227)

Vând 2 case în Curtici, str. T. Vladimirescu, nr. 43 și 46, posibilitate gaz, preț negociabil. Telefon 349083. (26203)

Vând urgent casă în curte, 3 camere, dependințe, legea 112, achitat, parcare auto, Eminescu nr. 15, 33.500 Eu, negociabil. Telefon 284024, 286679. (26259)

Vând casă în satul Bodrogul Nou, nr. 71, centru. Informații telefon 413070 sau 281329. (26292)

Vând apartament la casă, zonă centrală. Telefon 212443. (26319)

Vând casă în Grădiște, 720 mp. Informații la telefon 0745.139.289. (26363)

Vând vilă 2002 construită, 1 cameră zi, 1 bucătărie, 3 camere + terasă, 2 băi, garaj, canalizare, apă, gaz, suprafața construită 240 mp, amplasament 300 mp, în Micălaca, str. Păsunii nr. 39, 65.000 Euro. Telefon 0744.533.777; 0742.013.554. (26398)

Vând urgent casă, str. Dr. I. Rațiu 78, Pârneava. Telefon 265824. (26397)

Vând casă mare în Șimand, la șosea, 2.700 mp, 6 camere + dependințe. Informații telefon 373279. (26291)

VÂNZĂRI SPAȚII

Vând SPAȚIU COMERCIAL, str. Brezoianu nr. 2, 11.800 Euro. Telefon 0257/ 287572. (26216)

Vând SPAȚIU COMERCIAL, zona MIORIȚA (schimb auto, închiriez). Telefon 0742.041.545. (9567080)

VÂNZĂRI TERENURI

Vând teren cu construcție, cu toate utilitățile, în Arad, zona industrială, total 24.000 mp, preț informativ 16 Euro/mp. Telefon 0744.206.167. (26064)

Vând un hectar pământ arabil, la 80 metri de centura Grădiște - Micălaca. Telefon 0744.397.847. (26257)

Vând teren 155 mp, str. Gh. Doja nr. 4, lângă Spitalul Județean Arad. Telefon 0257-281617. (26182)

Vând teren cu casă, zona Gai, 2.400 mp, 20 mp FS. Telefon 254098. (26271)

Vând teren 4.890 mp, în zona de agrement Valea Crucii Păuliș. Telefon 0745.315.895. (26309)

Vând livadă meri ionathan 0.25 ha zona Căsoaia. Telefon 210994. (26337)

Vând 9,5 ha pădure. Informații telefon 0740.941.797. (9567126)

Vând teren intravilan, str. S. L. Roth (Grădiște), suprafața 4.081 mp, front stradal 40 mp, utilități apă + curent, 12 Euro/ mp. Telefon 0744.533.777; 0742.013.554. (26398)

VÂNZĂRI AUTO

Vând OLTCIT CLUB, an fabricație 1987, stare bună de funcționare și aspect (roșu aprins). Informații telefon 289279 (de luni) sau 0745.656.509.

Vând Renault Megane 2000, full, benzină 1,6, impecabil, 7.600 Eu. Telefon 0722.344.705. (26110)

Vând Dacia Papuc, an 1987, CIV, numere noi, 1.200 Euro. Telefon 0744.133.095. (26158)

Vând Peugeot 406, 1996 TD 1,9, stare foarte bună, 7.900 Eu, negociabil. Telefon 0744.524.847, 350159. (25992)

Vând Dacia 1310 Break, 1.400 Eu, negociabil. Telefon 253789, 0722.343.705. (26082)

Vând tractor DT 1010, stare foarte bună, an fabricație 1996 + 1 tractor piese schimb. Telefon 0745.412.083. (9994912)

Vând Dacia, an 1998, 2.000 Euro. Telefon 0723.955.816. (26200)

Vând VW Golf, an 1998, benzină 1.800, înmatriculat, climă, 4 geamuri electrice, stare bună, preț 7.300 Euro. Telefon 0722.655.324. (0354502)

Vând motor, planetare Opel Vectra 2000 cmc, punte spate și alte componente din dezmembrare. Telefon 0257/271841; 0744.279.766. (26205)

Vând Volkswagen Golf 1,6, motor Diesel, an fabricație 1987, neînmatriculat. Telefon 0740.857.946. (9567074)

Vând Dacia 1310, combi, alarmă, culoare gri, an 1997, preț 1.800 Eu, negociabil. Telefon 231897, 0722.843.900. (26113)

Vând Dacia 1310 L, 1999; semiremorcă Padiș 500, 1997. Telefon 218042; 0744.958.818. (25842)

Vând Mercedes Cobra 123 Diesel, 2400 cm, stare de funcționare, CIV, numere noi. Telefon 0766.722.173. (26233)

Vând Dacia 1300 Break, an 1995, preț 1.400 Euro, negociabil. Informații telefon 212478, după ora 18. (25897)

Vând Ford Sierra 2,3 Diesel, an fabricație 1986, neînmatriculat. Telefon 0745.909.573. (26234)

Vând Dacia 1310, 1985, stare bună, 750 Euro. Telefon 287892. (26287)

Vând tractor U651 DT, stare perfectă. Informații telefon 0740.204.123. (994956)

Vând Papuc 2 locuri, 1991, făcută recent capitala, 1.700 Eu, negociabil. Telefon 0740.793.494, 411208. (26098)

Vând Ford Sierra, 1988, model 1990, gri metal, motor 2000 injecție mono benzină+gaz, preț 2450 Euro, negociabil sau variante. Telefon 0723.375.677. (26019)

Vând Dacia Break, an 1990, preț 1.200 Euro. Telefon 0742.902.683. (25803)

Vând VW Polo Fox, 3 uși, an 1992, 1400 cmc, Diesel, înmatriculat, preț 2.600 Euro, negociabil. Telefon 0740.073.324. (26187)

Vând Volvo 340 Diesel, 1600 cmc, an 1986, înmatriculat, 2.000 Euro. Telefon 0740.073.324. (26187)

Vând autoturism VW Golf II, GTI 16V, 3 uși, an fabricație 1986, înmatriculat persoană fizică. Telefon 0744.524.556. (26299)

Vând Dacia 94, metalizată, vopsea originală. Telefon 0745.654.523. (9567077)

Vând Daewoo Cielo GLE/ AC, an 1996, culoare gri metalizat, motor coreean, aer condiționat, servodirecție, geamuri electrice, 3.800 Eu, negociabil. Telefon 0723.217.807. (26262)

(Continuare în pagina 14)

☛ (Urmare din pagina 13)

Vând tractor U445, în stare perfectă de funcționare, prețul negociabil, la vedere. Telefon 0257-413004 sau 0745.307.645. (26332)

Vând Dacia 1310 an 1985 impecabil, pret 900 EU. Telefon 0744.118.023. (26335)

Vând urgent ARO camionetă 320 motor Brașov, an 1992, preț 2300 EU negociabil. Telefon 0744.317.479. (26339)

Vând Audi 100 CN Diesel stare bună, preț 2800 EU. Telefon 0257 - 236381. (26340)

Vând tractor U 650 M, 1994, stare perfectă + plug 3 capuri, german, 3.500 EU. Telefon 352877, 0742.420.226, 0745.697.211. (9994916)

Vând Mercedes 126 240 D, fabricație 1982, fost 12 AR, preț 700 EU și Dacia 1310 Breck, fabricație 1994, cu CIV, VT 2004, preț 1.200 EU. Telefon 0722.255.352. (412704)

Ocazie! Vând Renault 11 4 uși, benzină, fabricație 1987, 1.550 EU. Telefon 0722.582.939; 255639. (26375)

Vând autoutilitară Iveco Daily 50 C11V, an 2000, masa proprie 2.600 kg și totală 5.200; la 176.000 km, stare foarte bună. Telefon 0744.616.336. (26394)

Vând Daewoo Cielo, roșu, an 1996, foarte bine întreținută. Informații fix 368982 sau 0723.691.256. (26402)

Vând Opel Agila, 2001, metalizat, 16.000 km. Telefon 251160; 0722.800.411. (0354516)

Vând Dacia 1310, 1996, verzui metalizat, 1.800 Euro. Telefon 325159; 0745.611.325. (9566984)

Vând Dacia 1310 L, 1997, stare foarte bună, preț 1.900 Euro, negociabil. Telefon 265084; 0745.067.422. (26416)

Vând tractoare U550, U650, U651, TIH, combină porumb + grâu, masă de 4 m, tractor pentru săpături și cu lamă, presă balotat, tocătoare tulei, mașină scos sfecla, ierbicidator 600 litri. Telefon 536157, 464577; 0744.838.773; 0723.063.350. (26418)

VÂNZĂRI ELECTRO

Vând TELEVIZOARE COLOR. Cele mai mici prețuri! Garanție 1 an. Telefon 287404. (26244)

Vând CONGELATOR, COMBINĂ FRIGORIFICĂ și FRIGIDER, foarte ieftin și garanție. Telefon 275277. (26082)

Vând TV COLOR, MAȘINĂ AUTOMATĂ DE SPĂLAT, foarte ieftin și garanție. Telefon 275277. (26082)

Vând mașină automată BAUCNET 1200 rot./min. cu uscător, garanție. Telefon 274118. (26089)

Vindem CASE MARCAT FISCALE, CONSUMABILE, CÂNTARE ELECTRONICE. Telefon 211211, 281188. (c.)

Vindem CASE de MARCAT FISCALE, CÂNTARE ELECTRONICE și CONSUMABILE, str. I. L. Caragiale nr. 22. Telefon 272727, 282829. (25412)

Vând la prețuri bune TELEVIZOARE COLOR, MAȘINI SPĂLAT AUTOMATE, CONGELATOARE, LĂZI și COMBINE frigorifice. Ofer garanție. Calea Radnei 153. Telefon 274600. (25085)

Vând TELEVIZOARE COLOR: PHILIPS 66 cm, mini - CD SONY recorder, video-PHILIPS, amplificator 2x20W, boxe-SANYO; CD PLAYER, combină muzicală, toate în garanție; monitor 17 toli-OSD, imprimantă XEROX. Telefon 274118. (26089)

Vând în 2 rate TV COLOR, MAȘINI SPĂLAT AUTOMATE. Telefon 251392. (26284)

Vând TV COLOR, MAȘINI SPĂLAT AUTOMATE, FRIGORIFICE, garanție. Telefon 233511. (26289)

Vând cameră video digitală mini DV, Thomson 320x digital zoom, ecran color, stare perfectă, preț 360 Eu. Telefon 246518, 0721.667.592. (26129)

Vând vitrină frigorifică verticală, congelator cu 8 sertare. Telefon 456195. (26101)

Vând frigorifice: VITRINE, RAFTURI, CAMERE, AGREGATE, VAPORIZATOARE. Telefon 281384. (24612)

Vând ieftin TELEVIZOARE COLOR, diferite diagonale, telecomandă, garanție. Telefon 338090. (26209)

Vând ladă frigorifică germană, 350 litri, 100 Euro. Telefon 282925. (26173)

Ocazie! Vând urgent TV Phillips nou-nouț (ambalat), foarte performant, la preț de ocazie. Telefon 283106. (26279)

Vând la prețuri bune TELEVIZOARE COLOR, MAȘINI SPĂLAT AUTOMATE, CONGELATOARE, LĂZI și COMBINE frigorifice. Ofer garanție. Calea Radnei 153. Telefon 274600. (26378)

Vând TV Panasonic ecran plat și sistem home cinema Sony videorecorder și DVD Player folosite. Telefon 210282, 0744.577.944. (26354)

Vând televizor color Cromatic diagonala 67 cm, 1.300.000 lei; parabolică completă fără LNC, 1.200.000 lei. Telefon 234370. (26359)

Vând vitrină frigorifică orizontală pentru mezeluri, lungime 2,3 m, stare excelentă, 700 EU și casă marcata Karat, preț 7.500.000 lei. Telefon 0722.255.352. (412704)

Vând TV color Grundig bandă largă, diagonala 37 preț 2.5 milioane. Telefon 255834. (26387)

Vând congelator 4 sertare. Telefon 246377. (0354519)

VÂNZĂRI DIVERSE

Vând PORC DE CARNE, aproximativ 120-130 kg, preț negociabil. Telefon 271386.

Vând mobilă din Germania: dormitor, sufragerie, canapele, măsuțe, colțare de bucătătie. Preț avantajos. Telefon 279351.

Vând LEMNE FOC, NISIP, BALAST, asigur transport la domiciliul clientului. Telefon 241278; 0745.036.298. (25026)

Vând POMI FRUCTIFERI și ORNAMENTALI, pepiniera DOROBANȚI, ing. CAZAN GLIGOR. Telefon 535001; 0744.519.481. (25851)

Vând PLASĂ GARD ZINCATĂ - 25.000 lei/kg, toate dimensiunile, CUIE - 20.000 lei/kg, PLASĂ RABITZ, 39.000 lei/kg, toată gama de SÂRME, str. VRABIEI 4. Telefon 289997; 0744.289.997; 0721.474.980. (25532)

Vând COTURI și BURLANE FUM 35.000 lei/buc.; TABLĂ DECAPATĂ 1x1000x2000 mm - 400.000 lei/coală, str. Vrabiei, nr. 4. Telefon 289997; 0744.289.997; 0721.474.980. (25532)

Vând făină BL 55, calitate foarte bună. Telefon 286378, 0788.427.105. (26099)

Vând BOLȚARI, calitatea I, 14 modele, prețuri negociabile. Telefon 0745.634.885. (10076)

Vând LEMNE FOC, NISIP, BALAST, la domiciliu. Telefon 214415, fostul 277027. (26077)

Vând instalație muls vaci, la 220 și 380 volți. Telefon 0744.989.775. (9994954)

Vindem TERMOTECI noi, INSTALAȚII ÎNCĂLZIRE complete, rate, avans zero. Telefon 0740.848.239. (25665)

Vând ȚUICĂ PRUNE 52°. Telefon 286742. (25771)

Vând LEMNE FOC, NISIP, BALAST, la domiciliu. Telefon 214428, 0721.825.558. (26100)

Vând 10 PORCI, la domiciliul clientului. Telefon 217451; 0722.417.397. (26084)

Vând baloți paie de grâu și vier Metis Landras cu Marele Alb. Informații telefon 348362. (0354501)

Vând garaj, str. Banu Mărăcine, spatele bazinului înot, 3.900 Euro. Telefon 0744.784.910. (26145)

Vând căței Rottweiler, 6 săptămâni, 80 Eu. Telefon 0721.060.093, 0742.902.683. (26104)

Vând haine blană, noi, vulpe roșie, monton D'ore. Telefon 212526. (26024)

Vând mobilă de bucătărie, un hidrofor, un cazan pentru lemne și cărbuni. Telefon 241527. (0354511)

Vând vacă cu lapte și gestantă. Telefon 262232. (26253)

Vând skyuri, modele noi și echipament sky. Telefon 0744.699.721. (26264)

Vând Opel Record Caravan, biciclete damă și bărbați, camere foto digitale, combine muzicale și CD Defaude, video record. Telefon 274765; 0722.809.066. (26277)

Vând 18 tăurași 150-250 kg. Telefon 0744.640.585. (994956)

Vând solar profesional, nou, „Cyrano" C28/5, vertical, preț 1.500 Euro. Telefon 0722.620.615. (26285)

Vând LEMNE FOC, esență tare, CARPEN, FAG, STEJAR, verzi și uscate (reducere pensionari 10%). Telefon 211646; 0740.994.503. (26283)

Vând 7 tăurași, comuna Vladimirescu, str. V. Milea nr. 17. (26290)

Vând 4 porci grași, Bujac, str. Marnei nr. 51. Telefon 274558. (0354507)

Vând vacă 7 ani, recent fătată. Telefon 532177 seara. (26102)

Vând mobilă dormitor, sufragerie, cameră de zi, stare foarte bună. Telefon 0724.256.422; 0740.681.539. (25943)

Vând SOBE TERACOTĂ (montate) cu plită și cuptor, str. V. Conta nr. 1. Telefon 273862. (25682)

Vând CONVECTOARE și BOILERE pe gaz. Telefon 253973, 0723.727.470. (26101)

Vindem TERMOTECĂ la curent, pentru încălzire centrală. Telefon 464185.

Vând FURAJE GRANULATE, import UNGARIA, la prețuri fără concurență. Telefon 253589. (c. 544)

Vând BOLȚARI VIBROPRESAȚI, 300x250x200, 11.500 lei/buc., mc - 770.000. Telefon 0257 - 281491, 0722.381.750. (25177, 178)

Vând TERACOTE NOI, culori și modele deosebite, toate ACCESORIILE. Magazin în incinta INTERNATIONAL TRANSPORT, lângă STADIONUL UTA, prețuri de la 3.600.000 cu TVA. Telefon 0742.063.919. (9567068)

Vând plexic de 2, 4, 5 mm, fumuriu și alb transparent, blaturi uși fără toc, diferite dimensiune, 2 pluguri cu 2 trupițe. Telefon 0742.208.122, 0744.566.793. (26222)

Vând tocătoare de tulei pe 2 rânduri, preț negociabil sau schimb cu porumb. Telefon 561531, seara. (9567075)

Vând plug reversibil complet GASSNER 5, stare foarte bună; tractor Fend Xaver G14, tip F.W.A. Turbo Diesel 150 CP, cu motor defect și semănătoare SPC 6, stare bună. Informații telefon 0257-212224 și 0722.241.028. (26307)

Vând porc gras. Telefon 261911. (26320)

Vând 5 porci între 60-110 kg. Telefon 0744.531.974. (26258)

Vând porc 120-140 kg. Telefon 251072. (26331)

Vând pian vienez cu coadă scurtă, 250 Eu. Telefon 263922. (26326)

Vând 2 mașini inox paste făinoase, rafturi și site pentru uscat paste, cântar electronic. Telefon 0745.315.895. (26309)

Vând COLȚARE, CANAPELE, FOTOLII. Telefon 0257-286069. (25887)

Vând LEMNE FOC TĂIATE, esență tare. Telefon 276488, Grădiște; 0742.903.147. (26332)

Vând casă; țuică și vin, Covăsânț. Telefon 385314. (26338)

Vând porci grași, str. Fautilor, nr. 82/A. Telefon 274787. (7107)

Vând 2 locuri veci, Cimitirul UTA, cu bordură, monument. Telefon 284606. (26342)

Vând armă vânătoare calibru 12, marca Browing Bock stare foarte bună. Telefon 0721.868.361 sau 460330. (26352)

Vând dispozitiv de curățat porci în vederea sacrificării. Telefon 271895. (26355)

Vând ușă intrare apartament bloc (făcută la comandă). Telefon 275835. (26360)

Vând căciulă și guler nurcă maro închis, import. Telefon 251885. (26362)

Vând garaj autorizat metalic, demontabil, zona 700 Micălaca. Telefon 281402 orele 9-17; 234856. (26361)

Vând aparat salin rezistent răceli, amigdalite, bronșite, asmatiforme, astm bronșic. Telefon 243492. (26364)

Vând struți de 3 ani, o vițea de 5 luni și cap divizor pentru mașina de frezat. Telefon 413161. (26367)

Vând mașină universală de tâmplărie, abricht grosime, burghiu lateral marca Roman, stare excepțională, 1500 EU. Telefon 0724.893.236. (26380)

Vând aragaz cu 2 ochiuri și frigider Arctic mic, ambele culoare maro. Teleofn 240313. (26369)

Vând motostivuitor 1 to și plăci granit interior. Telefon 286633, 0722.912.583. (26370)

Vând semiremorcă Padiș 500, 1997 și teracote. Telefon 218042; 0744.958.818. (26391)

Vând pușcă cu aer comprimat, calibru 4,5. Telefon 282983. (26404)

Vând 3 porci grași, de la 80 la 130 kg. Arad, str. Bradului nr. 68 - Grădiște. (26400)

Vând vană baie nouă, aragaz 4 ochiuri, cuptor electric, candelabru cristal. Telefon 284986, orele 10-18. (26311)

CUMPĂRĂRI TERENURI, IMOBILIARE

Cumpăr apartament 3-4 camere, chiar cu probleme financiare; sunt persoană fizică. Telefon 0742.147.223; 0722.308.400. (25852)

Cumpăr apartament 2-3 camere, plata pe loc! Telefon 277788; 0722.698.868. (26138)

Cumpăr terenuri extravilane în Arad și țară. Telefon 0723.252.374; 0257/230869. (18220)

Cumpăr apartament 4 camere, central, etajele I-II-III. Telefon 0745.615.828, 218750 (seara). (26318)

Cumpăr casă, loc de casă, Micălaca, Aradul Nou, Grădiște. Telefon 0745.370.916; 256353. (26396)

CUMPĂRĂRI AUTO

Cumpăr VW Passat, neînmatriculat, pentru piese, preferabil Diesel, ofer 300 - 400 $. Telefon 273965, 0721.838.968. (9995630)

Cumpăr Dacia 1310, cu numere noi, din 1984, 1996, cu probleme (pod pedalier, segmentare), ofer 7-18 milioane. Telefon 0723.045.296. (26079)

Cumpăr talon Renault Trafic Diesel, 8+1 locuri. Telefon 473844, 0722.417.988. (26107)

CUMPĂRĂRI ELECTRO

Cumpăr congelator, ladă, combină frigorifică, ofer 1.500.000, prețuri discutabile. Telefon 273965; 0721.838.968. (9995630)

CUMPĂRĂRI DIVERSE

Cumpăr GRÂU în zona SÂNTANA-ȘIMAND. Informații telefon 0744.759.392. (9994951)

Cumpăr butelie aragaz 400.000, aragaz, stare bună, 1.000.000. Telefon 254461. (26077)

Cumpăr pene și coarne de cerb. Telefon 210480. (26273)

Cumpăr 150 oi de calitate, prefer tinere, ofer 1.000.000 lei. Telefon 0745.271.670. (26092)

Cumpăr tulpină nuc. Ofer 3.500.000-4.000.000 lei/mc. Telefon 0724.673.071. (26195)

Cumpăr GRÂU de PANIFICAȚIE, 8.000 lei/kg. Telefon 0745.233.190. (26406)

LOCURI DE MUNCĂ

SC EURO STIL SRL angajează MONTATORI MOBILĂ. Informații telefon 270930. (25989)

SC STOEHR ROM SRL, FILATURA DE LÂNĂ PIEPTĂNATĂ, cu capital german, având sediul în ȘIMLEUL-SILVANIEI, județul SĂLAJ, angajează INGINER TEXTILIST, FILATOR, în vederea controlului calității și producției. CERINȚĂ OBLIGATORIE: nivel bun de cunoaștere a limbii engleze. Relații la telefon 0260/678529 (luni - vineri, orele 17-18). CV fax 0260/678173 sau mail l.berea@stoehr.ro (f. 3761370)

SC angajează pentru GALȘA: CTC-istă, CONFECȚIONERE cu experiență, salar 5.000.000-6.000.000, bonuri masă, decontare abonament. Telefon 0257-531668, 531322. (26107)

Caut DOAMNĂ care să îngrijească BOLNAVĂ LOCOMOTORIE. Ofer cazare, masă, salariu 5.500.000 lei. Telefon 214517. (26231)

SC ERA AUTO CLEAN SRL angajează SPĂLĂTORI AUTO. Telefon 0744.512.906; 218555. (26261)

SC GAMA & GAMA SRL angajează AGENT COMERCIAL, condiții de salarizare deosebite. Cerințe: vechime minim 1 an, permis conducere categoria B. Telefon 0745.653.379. (26268)

PRODUCĂTOR ÎNCĂLȚĂMINTE FEMEI, angajează pentru punct lucru ZĂBRANI, ȘEF SECȚIE CUSUT și LUCRĂTOARE MAȘINI de cusut. Se asigură transportul. Informații telefon 457336 sau ZĂBRANI nr. 90. (26282)

ALIMENTARA, angajează MĂCELAR, cu experiență pentru CARMANGERIE. Telefon 281581. (26295)

SC ATLASSIB SRL angajează: ȘOFERI AUTOCAR, permis conducere categoriile B, C, D, E, vechime minim 3 ani ca șofer, domiciliul Arad sau împrejurimi, telefon. ȘOFERI MICROBUZ TRANSPORT PERSOANE, permis conducere categoriile B, C, D, E, vechime minim 3 ani ca șofer, domiciliul Arad sau împrejurimi, telefon. Relații telefon 0269/224298 sau 0269/231012, int. 391, 323, orele 7.30-16. (26296)

Caut TÂMPLARI CALIFICAȚI, experiență, pentru lucrări de prototip în UNGARIA. Nu este obligatorie cunoașterea limbii maghiare, vârsta 25-45 ani, salarii 100.000-120.000 forinți lunar + cazare. Telefon 0036309278214. (24851)

Angajăm COSMETICIANĂ cu experiență. ÎNCHIRIEM scaune pentru coafură. Telefon 259369. (26317)

(Continuare în pagina 15) ☛

(Urmare din pagina 14)

SC ATLASSIB SRL angajează AGENT DE TURISM: experienţă în activitatea de birou sau absolvent promoţia 2003 (specializarea turism-servicii constituie avantaj) domiciliul în Arad sau împrejurimi, cunoştinţe operare calculator, permis de conducere, telefon. Relaţii la telefon 0269 - 224298 sau 0269 - 231012 int. 391, 323 sau la sediul Agenţiei ATLASSIB din Arad, de pe str. 6 Vânători, nr. 2. (26238)

SOCIETATE ITALIANĂ din Arad, caută personal pentru postul de responsabil linie de producţie textile (lenjerie intimă, costume de baie, pijamale). Solicită experienţă în domeniu şi capacitate organizatorică. Retribuţie avantajoasă în raport cu eficienţa în muncă. Cunoşterea limbii italiene constituie un avantaj. Persoanele interesate pot trimite un curriculum vitae la CP 166 OP 3 Arad. Relaţii suplimentare la telefon 0723.462.544 între orele 16-18. (26301)

SOCIETATE ITALIANĂ din Arad, caută PERSONAL pentru ASISTENŢĂ TEHNICĂ la maşini de cusut şi călcat pentru textile (lenjerie intimă, costume de baie, pijamale). Se cere experienţă în domeniu şi cunoaşterea limbii italiene. Persoanele interesate pot trimite un curriculum vitae, la următoarea adresă: CP. 166 OP 3 Arad. Informaţii suplimentare la telefon: 0723.462.544, între orele 16-18. (26301)

SOCIETATE ITALIANĂ din Arad (obiect de activitate: ţesături) caută PERSONAL SPECIALIZAT pentru ţesături în sisteme „jet de apă", în principal pentru funcţiile de mecanic război de ţesut şi ţesătoare. Se cere: cunoaşterea limbii italiene şi experienţă în domeniu. Persoanele interesate pot trimite un curriculum vitae la următoarea adresă: CP 166 OP 3 Arad. Informaţii suplimentare la telefon 0723.462.544 între orele 16-18. (26301)

FIRMĂ din Arad, angajează PERSONAL cu atribuţii în departamentul administrativ comercial (operaţiuni import-export, gestiune marfă). Solicită experienţă în domeniu, cunoştinţe de operare PC, cunoaşterea limbii italiene scris şi vorbit. Persoanele interesate pot depune curriculum vitae la următoarea adresă: CP 166 OP 3 Arad. Informaţii suplimentare la telefon 0723.462.544, între orele 16-18. (26301)

RESTAURANT LAKE GROVE angajează OSPĂ-TARI şi AJUTOR BUCĂTAR cu EXPERIENŢĂ. Telefon 0745.258.251, 0744.144.003. (26302)

Angajăm RESPONSABIL PRODUCŢIE pentru lenjerie intimă, cunoaşterea limbii italiene obligatorie. Telefon 0744.476.900. (0354514)

Angajăm SECRETARĂ. CERINŢE: studii medii economice, cunoştinţe operare PC, contabilitate primară, limba engleză eventual şi germană. Rugăm CV la fax 289319 sau e-mail: office@ismuresul.ro (26415)

Restaurantul UBER angajează BARMANĂ, OSPĂTARE şi FEMEIE pentru menaj. Informaţii telefon 289735. (26344)

Angajăm OSPĂTARE şi FEMEI la bucătărie. Informaţii la Restaurantul „GIO" din Piaţa Veche, nr. 3. (26346)

NIKOL angajează CONFECŢIONERE, MAŞINISTE, salar net până la 4 milioane + bonuri masă. Decontăm abonamentele. Telefon 289080, 273141. (0354514)

CAUT PENSIONARĂ pentru o BĂTRÂNĂ. Ofer locuinţă şi cheltuieli. Telefon 251885. (26362)

Angajez FRIZERIŢĂ, COAFEZĂ, MANICHIURISTĂ. Telefon 0257 - 277977, 0723.206.625. (26371)

FABRICĂ LAPTE, angajăm LĂCĂTUŞ, MECANICI UTILAJE fabrică lapte, ŞOFERI PROFESIONIŞTI. Telefon 0740.283.410. (26376)

Caut FEMEIE SERIOASĂ pentru MENAJ în CASĂ. Telefon 281433. (26383)

Restaurantul WINGS angajează BUCĂTARI şi OSPĂTARI, cu experienţă. Telefon 0723.186.832. (26392)

SOCIETATE COMERCIALĂ angajează VÂNZĂTOARE pentru gheretă pâine ARADUL NOU şi BRUTARI. Informaţii telefon 0722.998.430. (26412)

PRESTĂRI SERVICII

Reparaţii FRIGIDERE, CONGELATOARE, la domiciliu, în Arad şi judeţ, garanţie 1 an. Telefon 258986; 0740.081.123. (25294)

SILDOR PROD.
Reparaţii montaj, FRIGORIFICE şi AER CONDIŢIONAT. Vânzări VITRINE, RAFTURI şi CAMERE FRIGORIFICE, NOI. Telefon 0257-349121, 0257-270622. (c. 32)

ŞCOALA ŞOFERI „VÂRTACI" începe seria Crăciunului. Telefon 246527, 0721.477.552; www.scoalavartaci.tripod.com (25636)

Şcoala şoferi CARMEN ABCDE organizează intensiv SERIA VACANŢEI. Telefon 255445. (9902506)

„ANA-FRIG" repară: FRIGIDERE, CONGELATOARE, la domiciliu. Garanţie 1 an. Telefon 210420; 0745.967.198. (25921)

TERMOTEX - curăţăm, construim SOBE TERACOTE şi COŞURI FUM. Telefon 250529. (25480)

Renovăm apartamente: ZUGRĂVELI, GLETUIELI, TENCUIELI, FAIANŢĂRI, amenajări interioare, INSTALAŢII sanitare, PARCHET LAMINAT. Telefon 240494; 0723.061.715. (25412)

SC execută RENOVĂRI APARTAMENTE, SPAŢII COMERCIALE, la standarde occidentale. Telefon 0740.210.417; 0723.612.906. (26347)

Execut STRĂPUNGERI BETON pentru hote, uşi baicon, bolţi. Telefon 0740.212.750. (25601)

Execut RENOVĂRI, ZUGRĂVELI, GLETUIELI, MODIFICĂRI, TENCUIELI, etc. Telefon 246280, 0744.618.098. (26357)

„SIGURPLANK" SPĂLĂTORIE şi CĂLCĂTORIE RUFE. Preţuri promoţionale. Piaţa Spitalului, bloc H7. Telefon 0742.808.772. (0354515)

DIVERSE

„LINZ AUSTRIA" colecţionează maşini de cusut vechi, originale, mărcile: Singer, Zingher Naumann, Grizner, Paff, Opel, Kaiser. Se oferă: 24.000-46.000 Eu. Telefon 0744.959.278 zilnic, 9-18. (26004)

NOU!!! MAGAZIN CONFECŢII BĂRBAŢI, produse la preţ producător, str. UNIRII nr. 6. (26088)

Pierdut portmoneu, acte, numele OBREJA IONEL. Găsitorului RECOMPENSĂ. Telefon 210881. (26405)

Restaurantul „OLYMPIA" din NĂDAB, organizează „REVELION 2004", preţ 950.000 lei/persoană. Telefon 0744.814.000. (0354517)

PREZICĂTOARE

Stimaţi cititori. Mă numesc Ana Maria, sunt din România, dar locuiesc în Germania în oraşul Auzburg. Aş dori din tot sufletul ca pe această cale să-i transmit mii şi mii de mulţumiri doamnei

AURELIA ARDELEANCA,

din Arad, care mi-a DEZLEGAT CUNUNIILE din prima şedinţă. Sunt fericită şi foarte mulţumită. Sunaţi cu cea mai mare încredere la telefon 255414; 0723.924.535. (26399)

Corina, din Deva. Aduc mii de mulţumirii tămăduitoarei

MARGARETA

care a reuşit să-mi aducă soţul lângă mine, după o despărţire de 4 ani. Rezultate garantate în posul Crăciunului. Telefon 0724.979.935. (25973)

Andrei, mii de mulţumiri TAMAREI,

m-a lecuit de beţie, m-a împreunat cu soţia, mi-a adus pacea şi liniştea în familie. Apelaţi cu încredere. Telefon 0257-368624, 0723.421.156. (25547)

VALERIA ZENA

cea mai puternică vrăjitoare, desface farmece, vindecă beţia, impotenţa şi multe altele. Sunaţi, 0257 - 262935, 0744.288.220. (26373)

Celebra tămăduitoare

MARIA,

cunoscută în ţară şi peste hotare, dezleagă farmece, blesteme, aduce persoana iubită, lecuieşte beţia, impotenţa, rezultate garantate. În postul Crăciunului sunt cele mai puternice rezultate. Telefon 368624; 0744.960.025. (26395)

CITAŢII

Se citează la Judecătoria Arad, Bd. V. Milea nr. 2-4 Arad, pentru data de 18 decembrie 2003, ora 8, în dosarul de divorţ nr. 12.238/2003, pârâta URLEA MARIANA cu ultim domiciliu în Arad, str. Poiana, nr. 32, în cauza cu nr. 12.238/2003 având ca obiect desfacerea căsătoriei. (26368)

TURISM

TRANSPORT SĂPTĂMÂNAL în ITALIA sau AUSTRIA, 2 persoane (confort). Telefon 277788; 0722.698.868. (26138)

DOUBLE T - transport internaţional persoane, preţuri de la 49E - GERMANIA/ 90 Eu - SPANIA/ 40 Eu - AUSTRIA/ ITALIA 120 Eu/ 150 ELVEŢIA. Telefon 0257-250230, 0788.359.489 lângă BISERICA ROŞIE. (26003)

ÎNCHIRIERI

Închiriez SPAŢII COMERCIALE ultracentrale, neamenajate sau amenajate lux. Telefon 0722.344.705 (26110)

Oferim spre închiriere SPAŢII COMERCIALE pentru: MAGAZINE, DEPOZITE, PRODUCŢIE. Telefon 281036. (c. 48)

Ofer pentru închiriere SPAŢII COMERCIALE, str. Crişan. Telefon 0721.599.721. (26083)

Închiriez (ofer) SPAŢIU COMERCIAL, pe B-dul Revoluţiei, 120 mp. Telefon 0744.577.050. (26163)

Închiriez apartament la casă, parter, central (P-ţa Catedralei), 2 camere, nemobilat, pentru locuit sau firmă. Telefon 0744.604.066. (26153)

Închiriez apartament ultracentral (lângă Tribunal), decomandat, 3 camere, mobilat modern, toate condiţiile. Telefon 0744.604.066. (26154)

Ofer închiriere apartament 3 camere, lângă Teatru, amenajat, 250 Euro. Telefon 0257 - 281195. (25639)

Ofer spre închiriere garaj în centru. Informaţii telefon 234445. (26179)

Închiriez SPAŢIU COMERCIAL pe str. Lacului. Telefon 0724.720.809 sau 0723.440.305. (26185)

Ofer spre închiriere SPAŢII, suprafaţa între 50-100 mp, spatele pieţei Fortuna - Vlaicu. Telefon 0744.873.210; 280808, după 16. (26298)

Închiriez ofer) AUTOMACARA 16 to. Telefon 0744.523.701. (25682)

Ofer (închiriez) casă în Aradul Nou, 90 mp, tot confortul. Telefon 253973, 0723.727.470. (26101)

Închiriez 15 mp, grup sanitar, totul nou, Unirii nr. 1. Telefon 0722.294.842, 0722.287 612. (25620)

Închiriez apartament mobilat, 3 camere, etaj II, ultracentral. Telefon 214287. (25809)

Doresc să închiriez garsonieră cf. III sau II. Ofer 30 Eu + cheltuieli. Telefon 0742.793.536 după ora 15.30. (26247)

Doresc să închiriez casă (3 camere) în Arad. Telefon 0745.615.828, 0722.344.787, 218750 (seara). (26318)

Închiriez (ofer) apartament 2 vcamere, mobilat, gaz, satelit, frigier, maşină automată. Telefon 219180 sau 380344. (26315)

Închiriez SPAŢIU CENTRAL, 20, 25, 60 sau 85 mp. Telefon 0745.315.895. (26309)

Închiriez apartament central, mobilat (3 camere + dependinţe + garaj) în casă singur în curte. Telefon 0745.315.895. (26309)

SC oferă închiriere AUTOSERVICE cu dotările afarente, în Grădişte. Telefon 218888, 0745.188.885. (26336)

Închiriez o cameră intrare separată cu încălzire pe gaz. Telefon 283129. (26345)

Închiriez (ofer) casă 2 camere. Telefon 0745.662.821. (26372)

Închiriez (ofer) 25 ha teren agricol în imediata apropiere Aradul Nou. Telefon 284435. (26377)

Ofer închiriere apartament 2 camere mobilat, contorizat, Romanilor. Telefon 256436. (26374)

Dau în chirie garaj, zona Polivalentă. Telefon 228944; 0740.681.539. (26411)

Ofer spre închiriere apartament una cameră, contorizat, central. Telefon 234321. (26413)

✝ DECESE ✝

Cu mare durere în suflet, anunţăm moartea fulgerătoare, la 74 ani, a scumpei noastre mamă, bunică, soacră şi soră

NAN IULIANA.

Înmormântarea va avea loc azi, 12.12.2003, ora 13, de la Capela NOSFERATUM a Cimitirului Eternitatea. Odihneasca-se în pace! Familia NAN, îndurerată.

Cu adâncă durere în suflet, anunţăm încetarea din viaţă, după o lungă şi grea suferinţă, a celei ce a fost o bună mamă, soacră, bunică, străbunică

DĂUCEAN ANA

născută BOTAŞ. Înmormântarea va avea loc sâmbătă, 13.12.2003, ora 13, din str. Unirii, nr. 2, la Cimitirul din ŞOFRONEA. Familia îndoliată.

Anunţăm pe această cale dispariţia celui care a fost

ŞICLOVAN ŞTEFAN,

din PECICA. Înmormântarea va avea loc sâmbătă, 13 decembrie 2003, ora 13, în ŞEITIN. Cu mult regret, soţia FLORICA, fiul SORIN şi mama.

✝ CONDOLEANŢE ✝

Colectivul Tribunalului Arad este alături de colegul lor MARC NICODIM în marea durere pricinuită de decesul mamei. Transmite sincere condoleanţe familiei îndoliate.

S-a stins din viaţă, în Germania,

GECK IOHAN, 82 ani.

Suntem alături de soţia şi fiica în aceste grele momente. Sincere condoleanţe familiei! Dumnezeu să-l odihnească! Familia COSMA. (26255)

Suntem alături de familia MILITAR în greaua pierdere pricinuită de decesul celei dragi. Colegii de la Uzina Apă 2 şi Laboratorul de Apă Potabilă Arad. Sincere condoleanţe! (26360)

Doresc să mulţumesc şi pe această cale, întregului colectiv al S.C. MODA S.A., pe care l-am simţit alături şi care m-a sprijinit în momentele grele pricinuite de pierderea tatălui meu drag

ing. PELĂU TRAIAN.

Fiica îndoliată, MONICA FUFEZAN. (26417)

(Continuare în pagina 16)

NOSFERATUM S.r.l. 20% reducere pensionari SERVICII FUNERARE COMPLETE certificat ISO 9001:2000 Arad, str. GHIBA BIRTA nr. 26 Tel. 0257/270.437;0744/554.874

(Urmare din pagina 15)

Colectivul de la SC AGRISPEDITION SRL RO-LA este alături de prietenul GALE VIOREL în marea durere pricinuită de decesul tatălui drag. (26385)

Familiile ILUNA și CRISTOLOVEAN sunt profund mișcate de tot sprijinul moral și material pe care l-au primit de la rude, prieteni, cunoștințe, cadrele didactice din SÂNTANA, vecinii din blocul CFR, din SOCODOR și SÂNTANA, în clipele grele ale despărțirii de draga lor

ILUNA VOICHIȚA,

la numai 46 ani. Dumnezeu să o odihnească în pace!

Suntem alături de familia ing. BULZAN DUMITRU din LIPOVA în greaua încercare pricinuită de decesul mamei sale. Familia ing. DAMIAN IONEL. (9567078)

Mulțumim tuturor celor care într-un număr atât de mare, ne-au fost alături în aceste momente grele și care prin prezență, flori, telefoane și telegrame și-au manifestat prețuirea față de cel care a fost un om minunat

ing. PELĂU TRAIAN,

iubitul nostru soț, tată, socru și bunic. Familiile îndurerate PELĂU și FUFEZAN. (26417)

✝ COMEMORĂRI ✝

O rugăciune și o caldă aducere aminte, la împlinirea unui an, de la trecerea la cele veșnice a celei care a fost

MARIA TIRLA

născută IZDRĂILĂ.

Parastasul de pomenire se va oficia duminică, 14 decembrie a.c. ora 13, la mormântul său din Cimitirul Pomenirea. Dumnezeu s-o odihnească în pace! Familia.

Se împlinesc 6 săptămâni de la decesul dragului nostru,

CIUPULIGĂ CORNEL.

Parastasul va avea loc duminică, 14 decembrie 2003, ora 11, la Biserica Ortodoxă Grădiște. Dumnezeu să-l odihnească în pace! Nu te vom uita niciodată! Familia îndoliată.

Familia și prietenii anunță că în 11 decembrie 2003, s-au împlinit 2 ani de când ne-a părăsit verișoara și prietena

HOLTEAN VICTORIA.

Parastasul de pomenire se va ține la Catedrala Nouă sâmbătă, 13 decembrie 2003, ora 11. Nicicând nu te vom uita, VICHI. (26118)

Pentru

DEMȘOREAN SILVIA.

Azi - 83 de ierni - e ziua ta. Nu ești cu noi și fără tine e pustiu. Ai rămas în amintire, tu, cea mai plină de iubire. Crucea sfântă ți-e fiică, florile îți sunt nepoate. Dormi în pace. Tu iubire ești în toate. Te vom iubi mereu, dragă mami și buni. SILVIA și ALEXANDRINA-LORENA. (26159)

Pios omagiu, veșnică amintire la 6 luni de la trecerea în neființă a preotului

RAȚ IOSIF

din PÂNCOTA, fost 23 de ani preot în Parohia Ortodoxă Română din CUVIN, un preot deosebit, de neînlocuit, cu o voce inegalabilă. Dumnezeu să îl ierte și să îl odihnească în pace! Sincere condoleanțe familiilor îndoliate din partea familiei MARTINESC GHEORGHE (Boieru) din Parohia Cuvin. (26178)

Duminică, 14 decembrie, se împlinesc 5 ani de la decesul iubitei noastre mame,

STOICA ELENA.

Nu te vom uita niciodată! Copiii: MARIUS din Spania, GIGI și COSTEL din Păuliș, nurorile: MARIANA și MARICICA, nepoții: CRISTINA, ALIN și OVIDIU din Cuvin. (26183)

Au trecut 3 ani de când a plecat dintre noi,

CIGIREAN GHEORGHE

din CAPORAL ALEXA. Nu te vom uita niciodată! Soția MARIOARA și familia. (26212)

Cel care a fost

preot

IOSIF RAȚ

IOJICA dragă, lacrimile și cuvintele nu pot exprima durerea pe care o simte MATI, acum, la șase luni de când m-ai părăsit fulgerător. Ai plecat din astă lume/ Fără să poți să-mi spui nici un cuvânt/ Mi-ai lăsat durere-n suflet/ Cât voi trăi pe pământ. Bunul Dumneeu să te odihnească în pace! Veșnic tristă și îndurerată, mama ta din PÂNCOTA. (26221)

Cuvintele sunt prea puține și neputincioase să exprime regretul și dorul pentru cel care a fost

DINU ȘERBAN

din NĂDAB,

la împlinirea a 7 ani de la plecarea de lângă noi. Dumnezeu să-ți vegheze somnul și să ne ocrotești de acolo de unde ești. Familia. (26248)

Cu durere în suflet, lacrimi și dor, amintim împlinirea a 6 luni de la plecarea dintre noi a fiului nostru

SIME ALEXANDRU,

lăsând în suferință părinții IOAN și MARIA, soția FLORENTINA și fiul BOGDAN. Parastasul de pomenire va avea loc sâmbătă, 13 decembrie 2003, ora 15, la Biserica Ortodoxă Gai. (26245)

Au trecut 7 ani de când scumpa noastră mamă și bunică

BOCIORT EVA

din CHIȘLACA a trecut într-o lume a eternității. Slujba de pomenire va avea loc la Catedrala Ortodoxă din Arad, sâmbătă 13 decembrie a.c. ora 13. Dumnezeu să te odihnească! Fiul NICOLAE cu soția CORNELIA și nepotul GRAȚIAN. (26356)

Un gol imens, dulcoase amintiri la 2 ani de la plecarea spre cele veșnice a iubitei noastre mame

ORADAN ELENA.

Dumnezeu să te odihnească în pace! Fiica CORNELIA cu familia; fiul DUMITRU cu familia. (26356)

Au trecut 6 săptămâni de la tragicul accident al colegului nostru

GRIGORAȘ PETRICĂ.

Dumnezeu să-l odihnească în pace! Parastasul sâmbătă, la ora 12. Familiile: SIMA și DINU. (26265)

Amintim cu durere că în 13 decembrie se împlinește un an de când ne-a părăsit pentru totdeauna scumpa și buna noastră soție, mamă și bunică,

TRÎNC MARIA.

Nu te vom uita niciodată! Dumnezeu să te odihnească în pace! FAMILIA. (26263)

S-au împlinit șase săptămâni de când scumpa noastră soție, mamă, soacră, noră și nepoată

CORNELIA NEGRU

ne-a părăsit pentru o lume mai bună. Slujba de comemorare va avea loc sâmbătă, 13 decembrie, ora 12, la Catedrala Ortodoxă Veche. Familia îndoliată. (26389)

Trei ani de lacrimi și de dor/ Trei ani în care n-am crezut/ Căci dragă CRISTI, te-am pierdut/ O vorbă tu nu ne-ai lăsat/ Ne-ai lăsat îndureraţi/ Și pe veci nemângâiați,

CRISTIAN MIRCEA.

Parastasul duminică, 14 decembrie, la Biserica din ȘAGU. Mama SABINA, tata CONSTANTIN. (26324)

S-a împlinit un an, respectiv doi ani de când s-au strămutat într-o lume mai bună, mult iubiții mei părinți,

LADISLAU BENEDEK-CINTEAN

și

ADELHEID BENEDEK CINTEAN.

Dumnezeu să-i ierte și să-i odihnească în pace!. „Doamne, fă-i nemuritori, pe părinții care mor." Fiica voastră VERONICA. (26332)

Cu inima zdrobită de durere anunț că pe data de 13 decembrie se împlinesc 6 luni de când a plecat de lângă mine, cel mai iubit și cel mai bun soț,

SIME ALEXANDRU.

Parastasul și slujba de pomenire vor avea loc sâmbătă, 13 decembrie, la ora 15, la Biserica Ortodoxă Gai. Cât voi trăi te voi iubi și te voi plânge. Dormi în pace, suflet bun! Soția FLORENTINA. (26328)

Pe data de 13 decembrie se împlinesc 6 luni de când a plecat de lângă noi, cel ce ne-a fost cel mai iubit și bun tată,

SIME ALEXANDRU.

Slujba de pomenire va avea loc sâmbătă, 13 decembrie, la ora 15, la Biserica Ortodoxă Gai. În veci îți vom păstra amintirea în inimile noastre! Copiii: LAURENȚIU și CARMEN. (26328)

S-au împlinit 6 luni de când ne-a părăsit cel mai iubit soț, tată și bunic,

CUZMA IOAN NELU.

Nu te vom uita niciodată! Familia îndurerată: PERSIDA, DOINA, LAURA și OVIDIU. (26343)

Azi, 12 decembrie, se împlinește 1 an de la trecerea în neființă a celui care a fost iubitul nostru soț, tată, socru, bunic și străbunic

SANTA FRANCISC

(ZSIGA). Nu te vom uita niciodată! Soția MANTI, fiica MARIKA, ginerele DORU, nepoții COSMIN și RAMONA și micuțul strănepot EMANUEL. Dormi în pace! (26379)

Azi se împlinesc 4 ani de la plecarea prea timpurie dintre noi, a celui care a fost

IȘTOC ADRIAN

fiu, tată, soț, cumnat. Vei rămâne veșnic viu în inimile noastre. Familiile IȘTOC și IENĂȘESCU. (26353)

Timpul nu va șterge durerea din sufletele rămase în urma pierderii unei ființe dragi. Dragostea noastră nu se va stinge niciodată. Duminică 14 decembrie se împlinește 1 an de dor și singurătate de când ne-a părăsit cel mai bun și iubit soț, tată și bunic

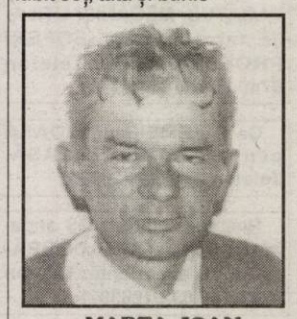

MARTA IOAN

născut la ȘEPREUȘ. Chipul tău drag va rămâne veșnic o dulce amintire în sufletele noastre. Dumnezeu să te odihnească în liniște și pace! Soția MARIA, copiii NELU cu soția NELI, VIOREL cu soția CLARA, MARIA cu soțul DANIEL și nepoții: BOGDAN, ALINA, DIANA, LEONARD și LIVIU. Te vom iubi mereu! (26349)

S-au scurs 6 luni de când moartea nemiloasă ne-a despărțit de cea mai iubită soție, mamă, bunică

COCIUBA ANGELA.

Cât ai trăit te-am iubit, cât vom trăi te vom plânge. În veci nemângâiați, soțul EMIL, copiii LUCIAN cu familia, MONICA cu CRISTINA, ANGELICA cu familia. (26384)

Timpul tace și trece, lăsând în urma lui durerea. Au trecut 6 săptămâni de la plecarea în veșnicie a celui care a fost soț, tată, socru și bunic,

HOJDA AVRAM.

Mulțumirile noastre se îndreaptă către toți cei care au fost alături de noi și au căutat să ne aducă mângâiere. Mulțumim fraților din Biserica GLORIA, MARANATA și SALEM (PERG, Austria), fraților păstori, rudelor, prietenilor, colegilor de muncă ai defunctului și ai membrilor familiei, vecinilor și tuturor celor care l-au condus pe ultimul drum pământesc pe cel ce ne-a fost drag. Dorim ca Dumnezeu să vă binecuvânteze pe toți! Soția și familiile îndoliate. (0354518)

Un gând pios și o lumânare aprinsă la crucea ce străjuie mormântul celei care ne-a fost mamă, soacră și bunică

SURICESCU DOINA (BABI)

și care acum 5 ani (12 decembrie) a plecat dintre noi pentru totdeauna. Dumnezeu să-i odihnească în liniște și pace sufletul ei bun și blând. Fiica ILEANA, ginerele DOREL, nepoții ALIN și ALINA. (9567079)

Au trecut 6 săptămâni de la trista și dureroasa despărțire de cel care a fost

BUCUROVICI TIBERIU,

tată și socru iubitor, pe care nu-l vom uita niciodată. Dumnezeu să-l odihnească în pace! Parastasul la Catedrala Nouă Podgoria, sâmbătă, 13 decembrie, ora 12. ANGELA și DAN. (26401)

✝ SERVICII FUNERARE ✝

RO STYL COMPANY
SERVICII FUNERARE COMPLETE
PRODUCĂTOR SICRIE
ARAD, STR. M. EMINESCU 22, peste drum de ARTEX
Tel. 214.422, 0744.690.121
Magazin deschis și noaptea
OFERIM
• SICRIE 12 MODELE DE LA 500.000 LA 3.600.000
• SICRIE LUX 12 MODELE DE LA 3.500.000 LA 20.000.000
• LENJERIE DECES 6 MODELE DE LA 300.000 la 2.000.000
ACCESORII FUNERARE
Pentru că suntem producători nu simpli comercianți de sicrie, PUTEM FACE O REDUCERE REALA de 40% LA SICRIU, clienților care fac toate serviciile cu firma.
TRANSPORT INTERN ȘI INTERNAȚIONAL
▼PLATA ȘI DUPĂ ÎNCASAREA AJUTORULUI DE ÎNMORMÂNTARE.
PĂREREA DVS. CONTEAZĂ!

IN MEMORIAM "KUKI"
SERVICII FUNERARE COMPLETE
Str. M Eminescu Nr.4 în curte
Tel: 211.929 - 0723.343.964
MAGAZIN DESCHIS LA ORICE ORĂ
OFERĂ:
■ SICRIE 10 modele de la 900.000 - 3.400.000
■ SICRIE LUX 6 modele de la 3.600.000-22.500.000
Mânere. Șuruburi, prosoape, lumânări, colaci și colivă
■ LENJERIE 10 modele de la 350.000 - 2.000.000
Apelând la serviciile noastre (spălat, îmbrăcat, formolizat și transport) BENEFICIAȚI DE 20% REDUCERE LA SICRIU
GRATUIT Transportul sicriului la domiciliu
Transport Intern și Internațional
Se poate plăti și după ridicarea ajutorului de înmormântare

Pare imposibil

şi totuşi e adevărat!

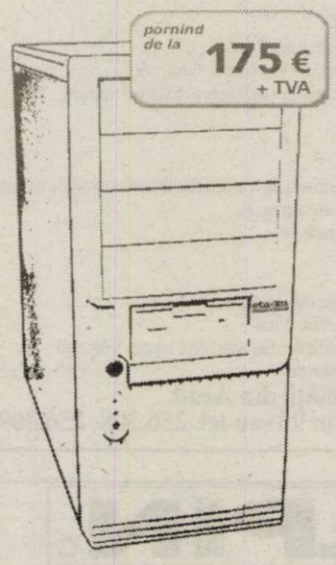

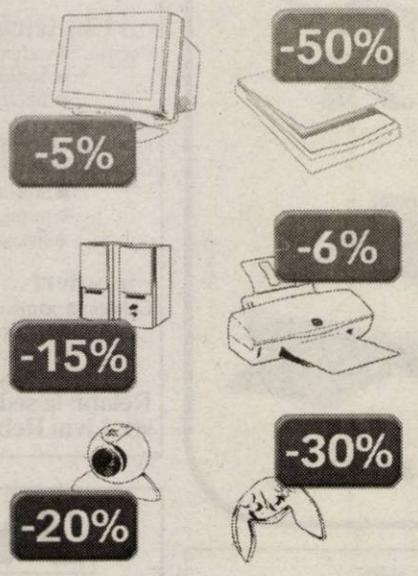

(3761371)

Campanie valabilă pentru persoane fizice în perioada 27 Noiembrie 2003 - 15 Ianuarie 2004.
Beneficiaţi de reducerile de mai sus în cazul în care achiziţionaţi perifericele împreună cu o unitate centrală indiferent de configuraţie. Valabil şi în cazul achiziţionării în rate.

Adresa:
Arad - Str. Cloşca nr. 2
Telefon:
(0257) 251 838
E-mail:
eta2uarad@eta2u.ro

eta-2u computer
e-mail: office@eta2u.ro / www.eta2u.ro

Sărbători Fericite !

Vindem uşi pentru interior

simple sau cu decupaj

Gamă variată de Modele Si Decupaje.

Calitate germană, preţuri accesibile.

Calea Aurel Vlaicu bl. 11 (lângă alimentara STAS) Arad

Importator direct

(3761273)

Tel. 0723.307.769
0744.593.166

SUPER OFERTĂ DE SĂRBĂTORI

Conectandu-te la noi primesti gratuit accesorii pentru telefonul tau si alte cadouri surpriza

Siemens A 50 19 $*
Sony Ericsson T100 24 $*
Siemens M 55 95 $*
Ericsson 2628 10 $*
Nokia 3410 47 $*

MARELE PREMIU
un DVD Player

Tragerea la sorti se va face in 31decembrie 2003 la care participa abonatii din luna decembrie

OFERTA CONNEX

- 50% reducere la abonament in primele 5 luni de contract
- 50% reducere pentru convorbirile in retea in urmatoarele 5 luni**.
- 20 de minute gratuite lunar, pe toata durata contractului.

Oferta valabila pana la 31 decembrie 2003.

*Preturile nu includ TVA si sunt valabile doar pentru conectare in reteaua Connex. In limita stocului disponibil.
** Lunile 6-10 de contract; nu se aplica pentru abonamentele cu minute incluse

S.C. DIANET COMPUTERS S.R.L.
B-dul Revoluţiei Nr. 83
În incinta magazinului COMSIM-LG
Calea Aurel Vlaicu BL. Z 27
Tel: 0722/292 596; 0723/180 870

DEALER CONNEX

(C.A.581/2003)

s.c. SABINA & CO s.a.
(fost s.c. „TRICOUL ROŞU" s.a. ARAD)
şi firmele la care aceasta este asociat majoritar

Angajează

Confecţionere textile
cu sau fără calificare

Informaţii la sediul societăţii din Arad, str. Peneş Curcanul nr. 7 sau telefon 21.23.24 int. 142.

(4044447)

JACKSON HOTEL

Chef şi multă distracţie

cu solistul de muzică de petrecere
Romică Ştefan şi formaţia sa,
în seara de Crăciun, 25 decembrie,
începând cu orele 20,

la **Restaurantul**
din incinta hotelului Jackson,
din Vama Nădlac.
Rezervări la tel.: 206.227

(698/2003)

(C.E.5/2003)

AUTO TECHNIC s.r.l.
ARAD, Calea Aurel Vlaicu 121-125
Telefoane 0257-348.894, 0723.563.137

3 ANI GARANTIE

5% reducere pentru plata pe loc!

QUASAR
Un bun necesar

Cel mai performant sistem de rate!

De 5 stele!

Ai venit, ai ales şi ai plecat cu produsul preferat!

(C.A.585/2003)

Ziridava Shopping Center,
Etaj 3, Tel: 211.822

Supermarket PROFI
str. A. Vlaicu, parter, Tel: 349.029

Canon
ELECTRONIC SHOP
Imaging across networks
Arad, P-ţa UTA Bl. U1-2, parter Tel/Fax: 0257-271123; 271642; 289642

Vânzări în rate
Fara avans
Fara girant

(3761355)

Arad: P-ta UTA bl. U1-2 tel/fax: 0257/ 271123; 271642; 289642

S.C. **Transdara** S. A. Arad

Angajează

Şef atelier
Condiţii:
- studii superioare specialitatea autovehicule rutiere
- experienţă în domeniu
- domiciliul în Arad sau localităţile limitrofe, tel.
- disponibilitate la program prelungit
- permis conducere B, C, E

Electrician auto
Condiţii.
- vechime în domeniu min. 3 ani
- domiciliul în Arad sau localităţile limitrofe
- fără desfaceri disciplinare ale contractului de muncă

Şef autogară
Condiţii:
- studii medii
- experienţa în activitatea de transport călători constituie avantaj
- permis de conducere categ. B
- cunoştinţe de operare PC

Şoferi
Condiţii:
- permis de conducere ctg. B, C, E, D
- vechime ca şofer min. 5 ani
- domiciliul în localităţile: Salonta, Av. Iancu, Vărşand sau localităţile limitrofe

Relaţii: la sediul societăţii din Arad, str. Liviu Rebreanu nr. 95 sau tel. 256.308; 256.309

(3761420)

BMW Seria 3
Plăcerea de a conduce.

Dotări de **1.980 EUR**, cadou.
Cum vi se pare oferta?

(c.633/2003)

aer condiţionat automat | radio-cd player | proiectoare ceaţă | vopsea metalizată | jante aliaj

MDA Motors
Dealer autorizat BMW

Arad, Calea Timisorii nr.50
Tel. 0257/286085, Fax 0257/278757
E-mail: mdamotors@rdslink.ro

ALPIN c

ECHIPAMENTE
DE PROTECŢIE şi LUCRU

▸ mănuşi protecţie ▸ ochelari ▸ căşti protecţie şi viziere ▸ antifoane ▸ aparate de respiraţie Dräger ▸ costume speciale ▸ material de avertizare şi delimitare ▸ centuri de siguranţă şi accesorii ▸ truse sanitare ▸ stingătoare ▸ îmbrăcăminte impermeabilă ▸ încălţăminte de siguranţă ▸ echipament de protecţie electroizolant ▸ îmbrăcăminte de lucru şi timp liber ▸ echipament militar ▸ consultanţă.

Str. VASILE ALECSANDRI nr. 9
tel. 0257-214.620, tel/fax 0257-284.736
mobil: 0744.774.502, 0723.285.350
e-mail: office@alpin-c.ro
www.alpin-c.ro

(c.765/2003)

NOU PRODUCŢIE şi INSCRIPŢIONĂRI TRICOURI şi ŞEPCI.

EXPO ARAD INTERNATIONAL

EXPO ARAD INTERNATIONAL
Calea Aurel Vlaicu FN (Şoseaua Arad-Nădlac)

DARURI DE CRĂCIUN

16–21 DECEMBRIE 2003

CONCERT

Miercuri, 17 decembrie, ora 18.00
POPS şi AKCENT

Vineri, 19 decembrie, ora 18.00
IRINA LOGHIN, AUREL TĂMAŞ, NICOLETA VOICA, RAPSOZII ZĂRANDULUI

(c.43/2003)

Puteţi cumpăra: articole de modă, încălţăminte, marochinărie, cosmetice, jucării, bijuterii, electrocasnice, telecomunicaţii, cadouri.

S.C. *DREAM TEAM* S.R.L.
Profil confecţii

Angajează

CONFECŢIONERE MAŞINISTE
în domeniu costume de baie
pentru maşini: LINIARE (simple); TRIPLOK UBERDEK; ZIG - ZAG

ŞEFĂ DE LINIE

** CONDIŢII AVANTAJOASE **
- hală de producţie nouă
- transport gratuit
- tichete de masă
- salar până la 4.000.000 lei în mână

INFORMAŢII LA SEDIUL FIRMEI:
Arad, str. Privighetorii nr. 1
Telefon: 0257-276.474 (Grădişte)
RUGĂM SERIOZITATE!!!

(4044464)

ANGAJĂM

1. OPERATOR CONTABIL (PC)
pentru evidenţe gestiune (intrări-ieşiri), înregistrări contabile primare - constituie avantaj operare Word, Excel + Internet
2. MAGAZIONER - GESTIONAR
3. AGENT LIVRĂRI - ŞOFER cat. B, C şi E
4. AGENT VÂNZĂRI
Minim liceu Limba engleză şi/sau maghiară bine (1,2 şi 3) - constituie avantaj.

Datorită stopării angajărilor pe ultimele 6-7 luni, rugăm ca şi cei care au mai depus CV-uri între timp şi mai sunt interesaţi, să revină.

Rugăm CV-ul scris de mână pe Calea Timişoarei, nr. 41, între orele 15-17.

(4044452)

POANTA ZILEI

CG & GC®
Soluții integrate IT&C

CADOUL ZILEI

ELECTROCASNICE PE LOC SI ...
NU ÎN RATE CI CADOU!!!

Filtre de cafea Aparate foto Casetofoane Telefoane fixe

ERICSSON 2628	SIEMENS A50	ALCATEL 501	SONY ERICSSON T100	SIEMENS M55
10$*	12$*	19$*	24$*	95$*

OFERTA CONNEX

10 luni de reduceri dacă te abonezi până la 31 decembrie:
- 50% reducere la abonament în primele 5 luni de contract
- 50% reducere pentru convorbirile în rețea în următoarele 5 luni**.

*Prețurile nu includ TVA și sunt valabile doar pentru conectare în rețeaua Connex.
** Lunile 6-10 de contract, nu se aplică pentru abonamente cu minute incluse.

DEALER CONNEX

B-dul Revoluției nr. 42, Tel: 0257-236.565, e-mail: cgarad@cg-gc.ro
www.cg-gc.ro 0722.55.77.99 www.gsm4all.ro ()

SC FRANCMAR SRL

Unic dealer autorizat din județul ARAD al DAEWOO AUTOMOBILE ROMÂNIA vă pune la dispoziție o ofertă diversificată de modele și nivele de echipare pentru autoturismele comercializate.

DAEWOO AUTOMOBILE ROMÂNIA

DAEWOO MATIZ
începând de la
4390 €
cu TVA

DAEWOO CIELO
începând de la
6790 €
cu TVA

DAEWOO NUBIRA II
începând de la
9990 € cu TVA

DAEWOO TACUMA
începând de la
14900 €
cu TVA

(c.629/2003)

FRANCKMAR S.R.L. Dealer unic autorizat al judetului Arad
- Arad - Str. Andrei Şaguna, nr.16 - Calea Aurel Vlaicu, bl. Z27 -
Tel. 0257.251179, 289600,

Acqua lux®

SC ACQUA LUX SRL Arad
Calea Timişoarei Nr. 195
2900 Arad Romania
Tel/fax: 0040 20.60.72 - 20.60.71 - 20.60.73 - 20.60.74
Mobil: 0744.60.80.16, 0744.55.91.61
Web: http//www.acqualux.ro
Email: sales@acqualux.ro

Cadouri de lux de la Acqua Lux

!!!! Premii de 200 milioane lei

Pentru fiecare milion cheltuit la noi *primeşti un talon de participare la*

Marea Extragere din **23 Decembrie**

!!! Premiul I în valoare de **80 milioane lei**
!!! Premiul II în valoare de **60 milioane lei**
!!! Premiul III în valoare de **20 milioane lei**

+ Zeci de alte premii în valoare de 40 milioane lei (jucării, jucării de pluș *etc.*)

Participă toți cei care au bonuri de casă începând cu luna august.

Construieşti? Reamenajezi? Recondiționezi?

Cadouri de lux de la Acqua Lux
- prin magazinul universal ambient

- Calea Timişorii nr. 195

Acqua lux
„Realitatea depăşeşte orice imaginație“

Dealer Jacuzzi

(c.539/2003)

Și în această lună, venind în continuare în întâmpinarea clienților săi,

Societatea Comercială

B.T.A.S.® S.R.L.

B.T.A.S. P.A.F.S.

continuă acțiunea

„ZIUA PORȚILOR DESCHISE B.T.A.S. “

Vă reamintim că în data de 12 şi 19 a acestei luni, puteți achiziționa de la sediul nostru din Grădina Poştei nr. 312A (intrare din str. Orient, cartier Grădişte), oricare dintre obiectele sanitare din P.A.F.S. marca **BTAS®** *la preț de producător.*

Informații suplimentare la telefon 259.496 sau 276.984.

Experiența acumulată în timp o punem la dispoziția dumneavoastră prin produse de calitate foarte bună, la prețuri excelente.

(C. 125/2003)

S.C. SATLINE S.R.L. TELEFON 251.461, 0744/507.211 SHOW ROOM ARAD, Piata Mihai Viteazul - BL. M7 - PARTER
TÂMPLĂRIE DIN ALUMINIU ŞI P.V.C.
CU GEAM TERMOPAN; PROFILE PVC TROCAL Germania; PROFILE ALUMINIU Grecia
Reduceri între 5 şi 10% 20 noiembrie - 20 decembrie
NOU! RATE / 5 ani AVANS 0

CORAURA Telefon : 270525
CORAURA Telefon : 270525
Rate fixe
avantaje
·perioada maximă 3 ani
·fără girant
·avans 0%
·rate mici dobândă mică
Transport GRATUIT în tot judeţul
(c.15/2003)

EXPO ARAD INTERNAŢIONAL
Organizează
REVELION 2004!
Evenimentul anului la cele mai înalte standarde.
Rezervări la telefon 216.520.
(c.751/2003)
2004 începe la Expo Arad Internaţional!

S.C. OREST ITIM S.R.L. Angajează
MOTOSTIVUITORIST
Condiţii:
- autorizaţie I.S.C.I.R.
- seriozitate
- experienţă
- disponibilitate la program flexibil de muncă
- fără antecedente penale
MANIPULANT
Condiţii:
- seriozitate
- disponibilitate la program flexibil de muncă
- fără antecedente penale
CV-urile sau cererile de angajare se vor trimite prin fax 0257-213.262 sau se vor depune personal.
Informaţii suplimentare: Arad, str. Bicaz nr. 1-5, mobil 0723-313.565.
(4044465)

(c.652)
TÂMPLĂRIE PVC cu GEAM TERMOPAN
CALITATE GERMANĂ GEALAN Fenster-Systeme
SISTEM DE PROFILE PÂNĂ LA 74 MM CU 3-5 CAMERE, VENTILAŢIE GECCO; ASIGURÂND PROTECŢIE TERMICĂ ŞI FONICĂ RIDICATĂ FAŢĂ DE ALTE SISTEME
ARAD, STR. CAIUS IACOB BLR
FOSTUL Mag. CĂMINUL (lângă BANC POST)
NOU! în perioada 15 nov.-25 dec. REDUCERI 5 - 10%
Tel: 0257-213.145, 0788.391.769
RATE – 5 ani avans ZERO
CEL MAI BUN! CEL MAI IEFTIN!

S.C. B.A.P.D. S.A. Arad
Vinde prin magazinele de specialitate
situate în Arad, cât şi în judeţ:
Ineu, Pâncota, Sebiş, Lipova, Sântana, Chişineu-Criş, Şimand
următoarele produse:
- Cabluri şi conductori electrici
- Aparataj de joasă şi medie tensiune
- Corpuri de iluminat
- Condensatori şi motoare electrice
- Aparataj electrocasnic
- Organe de asamblare
- Cuie
- Sârmă de bobinaj
- O gamă largă de scule
- Cauciucuri, furtune, curele trapezoidale,
- Vopsele, grunduri
- Biciclete
- Contoare pentru branşament şi apartament
- Klingerit
- Electrozi şi sârmă sudură
PREŢURILE SUNT FĂRĂ CONCURENŢĂ
CĂUTĂM SPAŢII COMERCIALE PENTRU ÎNCHIRIERE
în zona Vlaicu, Micălaca, Aradul Nou, Pecica, Curtici
Informaţii la tel. 0257-281165
Executăm: diverse scule şi matriţe de orice complexitate.
Informaţii la tel. 0257-270360 sau 0257-270367.

s.c. REMAT s.a. Arad
COLECTEAZĂ DEŞEURI
de fier, hârtie, acumulatoare, mase plastice, neferoase etc.
Plata se face pe loc la cele mai bune preţuri.
OFERĂ SPRE VÂNZARE toată gama de laminate.
Str. Câmpul Liniştii nr. 1, tel. 281.760, 246.124.
ANGAJĂM ŞARJATORI pentru tăiere la înălţime.
- informaţii tel. 281.760.
(c.432/2003)

s.c. TRANSDARA S.A. ARAD

Confort, siguranţă, tarife scăzute
Transdara şi-a deschis recent noul sediu, modernizat la standarde occidentale
str. 6 VÂNĂTORI nr. 2-4 (Autogara veche). Telefon: 270.097
Destinaţii judeţene: LIPOVA, NĂDLAC, MONEASA, MINIŞEL, HĂLMAGIU, CRAIVA, SECACI, ARĂNEAG, SATU MARE, ZĂRAND - INEU.
În afara judeţului: CÂMPENI, BEIUŞ, HĂLMAGIU - TIMIŞOARA.
PRIMA VESTE BUNĂ:
În curând Transdara va deschide curse - cu autocare moderne - pe următoarele trasee:
ARAD - SIBIU
ARAD - BRAD - TÂRGU JIU
ARAD - INEU - ORADEA - CLUJ
ARAD - ORADEA - BAIA MARE
ARAD - ORADEA - SIGHETU MARMAŢIEI
TELEFOANE: 256.306 256.308 256.310
A DOUA VESTE BUNĂ: Tarifele vor fi mult sub preţul pieţei (la un confort deosebit).
* Societatea dispune şi de autocare şi microbuze confortabile pentru curse speciale - ÎNCHIRIERI LA COMANDĂ.
(3761288)

WEST BANK S.A.
din 15 octombrie 2003
SANPAOLO IMI BANK
ROMANIA
ARAD, B-dul Revoluției nr 88
TELEFON : 284.888 ; FAX : 285.202

ADEVĂRUL
Cotidian independent Arad

ARIS S.A.
Partenerul întreprinzătorilor care se respectă
s.c. ARIS s.a. Arad
Calea Victoriei 33-35
Fax: 250.675
Tel: 256.488 257.337

Anul XV, nr. 4089 | 16 pagini | SÂMBĂTĂ 13 DECEMBRIE 2003 | 5.000 lei
adevarul@arad.ro; adv.pub@arad.ro | http://adevarul.arad.ro
Publicație auditată de BRAT | Tiraj mediu zilnic vândut: 30 531

Stenograma rușinii

Ștefan Tabuia

Cine își închipuie că deputații noștri se dau de ceasul morții încercând să ofere națiunii cele mai bune legi se înșeală amarnic. Așa cum în gravă eroare se află și naivii care cred că toți deputații noștri sunt cu adevărat personalități publice de înaltă ținută civică. O recentă stenogramă parvenită de la Biroul Permanent al Camerei Deputaților dezvăluie adevărata față a unor aleși nărăviți la un comportament plin de dispreț față de cetățean. Se spune în acea stenogramă a rușinii că domnii deputați au adresat grave insulte ziariștilor necuminți, celor ce îndrăznesc să îi calce pe nervi cu întrebările lor sâcâitoare. Între cei mai ofensați se numără oameni din Partidul România Mare și din PSD. Cel mai pornit împotriva ziariștilor care solicită date referitoare la cheltuirea banului public s-a arătat Corneliu Ciontu, un fel de prim-aghiotant al tribunului Vadim Tudor. Domnia sa acuză presa că prin manipularea unor cifre ar putea crea psihoză în masă împotriva parlamentarilor, presupuși răspunzători pentru toate necazurile mulțimii și neajunsurile societății. Total lipsit de realism, Ciontu crede că mulțimea incitată de presă ar putea recurge la acte de revoltă, linșându-i pe nefericiții aleși ai poporului. Un alt peremist, din oastea lui Vadim, pe nume Nicolae Vasilescu vine și el cu o idee cel puțin trăznită propunând ca informațiile solicitate de ziariști să fie furnizate exclusiv contracost. Dumnealui, făcătorul de legi, n-a auzit încă de Legea 544, care asigură presei accesul liber la informațiile de interes public! Un alt peremist cu ștaif, criticul literar Mihai Ungheanu, crezându-se un tip subțire, cu chemare spre exprimarea ironică, este de părere că „... fantezia prostului este infinită". Cine-s proștii? Facem pariu că domnul deputat Ungheanu nu s-a gândit nicidecum la distinșii dumnealui colegi parlamentari?

Dacă în toată lumea liberă, omul politic abordat de presă răspunde prompt, chiar și atunci când i se adresează întrebări incomode, ai noștri parlamentari se comportă adeseori ca niște țopârlani, în relațiile cu ziariștii.

(Continuare în pagina 4)

„Trebuie gândită și varianta privatizării spitalelor"

◆ *afirmă dr. Titus Ududec, noul președinte al Colegiului Județean al Medicilor*

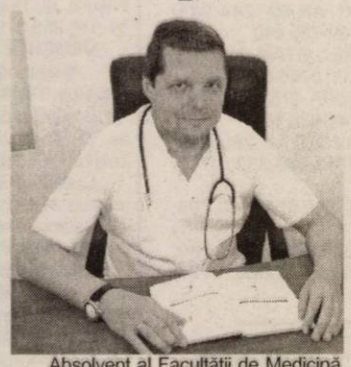

Absolvent al Facultății de Medicină din Timișoara, medic generalist, doctorand în igienă, căsătorit și tată a două fete, **Titus Ududec** este noul președinte al Colegiului Județean al Medicilor. Dr. Ududec a câștigat detașat, cu 15 voturi „pentru" din cele 19 depuse, având-ul ca unic contracandidat pe fostul președinte al Colegiului, conf. univ. dr. Maria Puschița . Alături de ceilalți patru membri ai Biroului Executiv , - **dr. Marius Căpățână, dr. Adrian Dărăbanțiu, dr. Ion Șerban și dr. Gheorghița Barna** - dr. Ududec este decis să „lupte" pentru drepturile celor care l-au ales.

- Ne permitem să începem această discuție prin a vă felicita pentru noul statut câștigat în medicina arădeană. V-a luat prin surprindere votul colegilor din Consiliu?

- În primul rând aș vrea să vă mulțumesc pentru felicitări. În ceea ce privește votul colegilor mei, nu pot să spun că m-a surprins. Așteptam oarecum acest rezultat, dat fiind faptul că zece membri ai Consiliului sunt medici de familie. Bineînțeles că înaintea alegerilor am discutat toate aspectele și colegii m-au îndemnat să îmi depun candidatura, eu fiind vicepreședinte și în legislatura trecută. Era și firesc ca având atâția membri în Consiliu să ne dorim să fim reprezentați și în biroul executiv.

- Care sunt atribuțiile Colegiului Medicilor, știut fiind că la ora actuală, el este eliminat din echipa de concepere a contractului - cadru dintre Ministerul Sănătății și Casa de Asigurări de Sănătate.

- Într-adevăr, Colegiul a fost eliminat din echipa despre care vorbiți prin O.G. 150/2002, rămânându-i doar rolul de consultant. În rest, această asociație profesională pe care o reprezint la nivel județului, se ocupă de buna desfășurare a profesiei de medic, de protejarea medicilor, de susținerea și de apărarea intereselor lor...

A consemnat,
Madiana Popescu

(Continuare în pagina 3)

Ieri în centrul Aradului

Manifestare Anti-SIDA

Ieri, asociația profesională a asistenților medicali „Assimed" a organizat un marș prin centrul orașului, prin care s-a dorit marcarea luptei împotriva SIDA și mai ales împotriva discriminării persoanelor infestate cu virusul HIV. Ideea a fost bună, însă organizarea a lăsat de dorit!

Cu excepția a 60 de membri ai Crucii Roșii, a reprezentanților Prefecturii, a conducerii locale a Assimed și a Jandarmilor, cele două sute de persoane care ar fi trebuit să participe la eveniment s-au lăsat așteptate.

În cele din urmă, cu o întârziere de peste o jumătate de oră, marșul s-a desfășurat chiar dacă numărul participanților a fost mult mai redus decât cel stabilit inițial. Redus a fost și traseul care urma parcurs, manifestanții făcând doar o deplasare de la Primărie și până la Teatru...

M. Popescu

Foto: Ștefan Matyas

Conform unui sondaj CURS - CSOP

PSD un pas ușor înapoi

Alianța PNL-PD confirmă statutul de a doua forță politică românească

Pag. 4

Citiți în numărul de luni primul eseu (dintr-o serie cu periodicitate bilunară) semnat de distinsul Academician EUGEN SIMION

Credit extern de 200 milioane euro pentru construirea unei autostrăzi între Arad și Timișoara

Ministerul Finanțelor Publice va de-mara, în perioada următoare, negocierile cu Banca Europeană de Investiții privind acordarea unui credit în valoare de 200 milioane euro pentru construirea unei autostrăzi cu patru benzi între Arad și Timișoara. Guvernul și-a exprimat joi acordul de principiu privind contractarea creditului, prin care se va finanța construirea noii autostrăzi din vestul României.

Proiectul este prevăzut să se des-fășoare în două etape de finanțare. În prima etapă, cu o valoare totală de 270 milioane euro, BEI va finanța în proporție de 75 la sută costurile pentru secțiunea de autostradă Arad-Timișoara, cu o lungime de 45 de kilometri, și a variantei ocolitoare la vest de Arad, cu o lungime de 12 kilometri.

Etapa a doua a proiectului prevede construirea secțiunii Timișoara-Lugoj, contractul de finanțare urmând să fie semnat până la sfârșitul anului 2004.

STIHL®
Acțiune promoțională
01 Oct-31 Dec 2003
MOTOFERĂSTRAIE
MF180, MF230, MF270, MF361
SC PCAV SRL
Str. Petru Rareș, nr.117
Arad, tel: 25.51.51
(3760943)

POLARIS M HOLDING
Bd. Aurel Vlaicu 186
Tel: 0241 548.700
Fax: 0241 548.711
www.polaris.ro
office@polaris.ro
www.polaris.ro
Împreună pentru un oras curat!

INCHIRIEZ SPATIU COMERCIAL B-DUL. REVOLUTIEI 100 m² TEL: 0721.269.705

Meditația zilei

Nu te mulțumi doar cu citirea Cuvântului, ci „seamănă-l" zilnic în inima ta, și vei începe să te bucuri de binecuvântările Sale.

Calendar

Astăzi, Soarele răsare la ora 7 și 43 de minute și apune la ora 16 și 36 de minute. Au trecut 346 de zile din acest an. Au mai rămas 19 de zile până în 2004.

Praznicul zilei: Biserica ortodoxă: Sf. Mare Mucenic Eustratie, Auxentie, Evghenie, Mardarie și Oreste; Sf. Mc. Lucia fecioara; dezlegare la pește; **Biserica greco-catolică:** Sf. M. Lucia; Sf. M. Eustratie, Axente, Eugen, Mardare și Orest; **Biserica romano-catolică:** Szent Lucia, Otilia

A venit barza!

La Arad: Curtuiuș Bogdan-Vlad; Kiss Alexandru

ACTUALITATEA CULTURALĂ

Liceul de artă „SABIN DRĂGOI" prezintă duminică, **14 decembrie, ora 18,** la Filarmonica de Stat Arad

Concertul de Crăciun al corului Euterpe și al orchestrei școlii.

TEATRE

Teatrul de Stat Arad prezintă sâmbătă, 13 decembrie, ora 18: **Minunea Sfântului Valantios** de D. Psathas. Duminică, 14 decembrie, ora 11: **Pinochio,** iar la ora 18: **Minunea Sfântului Valantios**

CINEMATOGRAFE

DACIA (tel. 255576): **Master & Comander - La capătul pământului** (SUA) 11; 14; 17; 20

MUREȘUL (tel. 280532): Jos cu dragostea (SUA) 10; 12; 14; 16; 18

ARTA (tel. 280526): În căutarea lui Nemo (SUA) 16; 18; 20

SALA MICĂ: Cavalerii Shaolin (SUA) 15,30; 18,30

PROGRESUL (287094) - duminică, 14 dec.: Al naibii tratament (SUA) 15; 17

INEU (11-14 dec.): Johnny English (SUA) 15; 17

CINEMATECA

Casa de Cultură a Municipiului anunță publicul că în cadrul cinematecii „Mihai Popovici", duminică, **14 decembrie, ora 19,00,** la clubul „Frontiera" va rula filmul: **Patrecerea,** în regia artistică a lui Blake Edwards, cu Peter Sellers în rolul principal.

„Adevărul" vă ascultă

La telefonul dimineții, 280944, între orele 9,00-12,00

În atenția abonaților la cablu tv Lipova

În urma celor scrise în ziarul de ieri, cu privire la recepționarea programului Național TV de către abonații televiziunii prin cablu din Lipova, am primit din partea conducerii firmei, rugămintea de a publica numerele de telefon, la care se preiau nemulțumirile legate de calitatea transmisiilor. Telefoanele sunt următoarele: 562838, între orele 8.00 - 16.00 sau 0744/507211. Totodată, Mircea Frențiu (tel. 0744/275750), patronul firmei de cablu spune că nu există probleme, la Lipova, în ceea ce privește recepționarea programului Național TV.

Mulțumiri

O pensionară din Arad ține să-i mulțumească D-nei Florica Albu, care ajută, prin intermediul Fundației ALPENA, cu medicamente, persoanele vârstnice.

Destinația ITM

Doamna Ș. C., din Arad, spune că se află în concediu de maternitate, iar banii primiți diferă de la o lună la alta. **„Când mi se dau un milion și jumătate, când aproape două. Vreau să știu: după ce reguli se calculează?"**

Pentru a păstra confidențialitatea informațiior, Inspectoratul Teritorial de Muncă vă roagă să depuneți personal o sesizare la adresa instituției, de pe strada. Episcopiei, nr. 11-13.

Redactor de serviciu, D. R.

Meteo

Vremea va fi schimbătoare. Cerul va fi variabil. Vântul va sufla slab la moderat din sector vestic. Dimineața vor fi condiții de ceață în zonele de câmpie.

Temp. max.: 7 la 10°C
Temp. min.: 1 la 4°C

O rază de speranță

Elevii Liceului cu Program Sportiv Arad împreună cu un grup de profesori au donat, ieri dimineață, Casei de Bătrâni pachete constând în dulciuri, fructe și cozonaci, cu prilejul sfintelor sărbători de iarnă. Gestul - primit cu bucurie - a fost însoțit de un program de colinde susținut de elevii cla-selor a VIII-a și a IX-a, coordonați de prof. Alina Șarba și prof. Alina Herțegan. Elevii Liceului cu Program Sportiv Arad au adus o rază de lumină și speranță în sufletele bătrânilor.

D. S.

De sărbători

Pensiile în avans

Compania Națională Poșta Română S.A. și Ministerul Muncii și Solidarității Sociale anunță că achitarea pensiilor de asigurări sociale de stat, a celor pentru agricultori, a celor militare (M.A.N., M.I., S.R.I.), precum și a ajutoarelor sociale va fi devansată în luna decembrie 2003.

Astfel, în perioada 10-23 decembrie a.c. achitarea se va efectua la domiciliul beneficiarilor, iar în zilele de 24, 29 și 30 decembrie 2003, plata se va face la ghișeele oficiilor poștale.

Comenzi taxi

- ALFA PLUS 949; 349.349
- TAXI ALFA 22.88.88; 25.25.26; 0723-200.301; 0745-50.60.70
- TAXI ARAD 244.244; 274.444; 0722-755.440
- DIESEL STAR 212.222; 0722-361.011; 0745-645.645
- EUROPA 275.555; 0723-677.555; 0744-828.163
- FAVORIT 280.000; 281.111; 0740-083.333; 0742-409.992
- VALI DIESEL 280.705; 280.100
- MIRCO MILI 230.530; 230.730; 0740-152.828; 0723-062.366

Horoscop

Sâmbătă, 13 decembrie

Berbec (21.03-20.04). Aveți destul de multe lucruri de făcut și ar putea fi nevoie de schimbări în planurile deja stabilite. Acționați cu tact și precauție.

Taur (21.04-20.05). Aveți tendința de îngrășare, însoțită de stări bruște de neli-niște. Faceți multă mișcare.

Gemenii (21.05-20. 06). Intuiția este bună și ambiția vă ajută. Verificați cu atenție ceea ce aflați sau semnați.

Rac (21.06.-22.07). Impuneți-vă moderație în exprimare, activități, cheltuieli, altminteri puteți provoca situații conflictuale nedorite, de durată.

Leu (23.07-22.08). Datoria înainte de toate. Este de ajuns să vreți și puteți face orice. Încercați însă să nu ajungeți în situația de a regreta că așa ați vrut dvs.

Fecioara (23.08-22.09). Aveți tendința de a deveni cicălitori, posesivi, dominatori, provocând situații neplăcute.

Balanța (23.09-22.10). Evitați polemicile, altminteri pierdeți ușor controlul. Dacă luați decizii pe baza stărilor sufletești, greșiți.

Scorpion (23.10-21. 11). Puteți rezolva aproape orice. Nu vă risipiți însă toată energia. Sondați terenul cu multă atenție.

Săgetător (22.11-21.12). Lipsa de tact poate declanșa anumite dispute cu persoanele care au idei sau interese diferite de ale dvs.

Capricorn (22.12-19.01). Convingeți și reușiți destul de ușor. Impulsivitatea și orgoliul pot spori.

Vărsător (20.01-20. 02). Precizia și spiritul de observație au rezultate bune. Verificați toate detaliile situațiilor din această zi și păstrați-vă tactul.

Peștii (21.02-20.03). Sunteți înconjurați de simpatie. Colaborați foarte bine cu cei din jur.

Rețeta zilei

Borș de praz

800 g praz, 60 g pătârnac, 150 g ceapă, 60 g orez, 80 ml untdelemn, 100 g morcovi, 60 g pătrunjel, 200 g roșii, un litru borș, pătrunjel verde, leuștean, sare

Se curăță, se toacă mărunt zarzavatul, după care se pune totul la fiert într-un litru și jumătate de apă rece cu sare, dar fără praz, roșii și verdeață. Când zarzavatul s-a muiat, se adaugă prazul curățat, spălat, tăiat în bucăți de circa doi centimetri și călit în untdelemn bine încins. Se adaugă orezul, iar după ce acesta este bine pătruns, se pun feliile de roșii (fără pielițe și sâmburi), borșul fiert separat, verdeața tocată mărunt și sarea.

Utilitare

PRIMĂRIA MUNICIPIULUI

Program de relații cu publicul (camera 5) luni-miercuri-vineri între orele 8-12; marți-joi între orele 8-12; 15-17 - tel. 284.744, tel. centrală 281.850.

PIEȚE, TÂRGURI

Astăzi este zi de piață la Chișineu Criș, Lipova, Pâncota, Felnac, Grăniceri, Hălmagiu, Moneasa, Pecica, Vărșand, Socodor, Vladimirescu, Zimandu Nou, Covăsânț. Târguri **săptămânale** se desfășoară astăzi la Lipova, Pâncota, Hălmagiu, Moneasa.

- Sunt deschise târgurile de animale de la Beliu, Pecica, Lipova, Sântana, Bârzava, Arad-Obor și Sânicolaul Mic.

FARMACII DE SERVICIU

- Farmacia **REMEDIUM** Arad, B-dul Revoluției nr. 52-54. Program luni-vineri: 7,30-20,00, sâmbătă 8,00-14,00. Telefon 233195. Eliberează medicamente compensate și gratuite. ● Farmacia **OMNIA-FARM**, Calea Aurel Vlaicu, Bl. Z28, cu program zilnic de la orele 8,00-22,00. Telefon 271724. Eliberează medicamente compensate și gratuite. ● Farmacia **LIBRO PHARMA** NON STOP, Calea Aurel Vlaicu 60-68 (lângă stadionul UTA) telefon 212.992. Eliberează medicamente compensate și gratuite. ● Farmacia **TEAHAFARM**, B-dul Revoluției nr. 65. Program: luni-vineri 8-21, sâmbătă 9-13. Telefon 254.587. Eliberează medicamente compensate și gratuite. ● Farmacia **ELPIS PHARM** Micălaca, zona Piața Soarelui, str. Voinicilor, colț cu str. Păsunii, Bl. 193, sc. A, parter. Program: luni-vineri 8-20, sâmbătă 8,30-14. Tel: 259.619.

URGENȚE STOMATOLOGICE ...

... asigură Cabinetul din str. Crișan (în spate la Gionelli), program non-stop. Telefon: 253.794.

Urgențe stomatologice asigură cabinetul din B-dul Revoluției nr. 62, ap. 17. Zilnic: conform orarului (robot pe telefon); sâmbătă între 9-14. Telefon: 256.665.

Cabinetul Stomatologic din Calea Victoriei nr. 7 A asigură zilnic urgențe, inclusiv sâmbăta, între orele 10-15. Telefon 0745.565.622.

Cabinetul stomatologic din B-dul Revoluției nr. 95, etajul I, asigură urgențe, zilnic între orele 8-14, telefon 282.184.

Cabinetul Stomatologic din str. Românului nr. 4 (lângă antichitățile de pe colț cu Mețianu) asigură zilnic urgențe stomatologice între orele 9-13; 15-20. Telefon 0744/752.020; 0723/013.704.

DISPENSAR VETERINAR

Dispensarul veterinar din Aradul Nou efectuează zilnic, orele 8-16 (sâmbăta 8-12 și duminica) examen trichineloscopic, vaccinări antirabice și sterilizări câini-pisici, însămânțări artificiale. Telefon 287.298.

ADMINISTRAȚIA FINANȚELOR PUBLICE

Administrația Finanțelor Publice a municipiului Arad: Asistență contribuabili (impozitul pe venitul global) - telefon 280.633, 280.733, int. 198 (persoane fizice) și 125 (persoane juridice) între orele 8,00-12,00. Informații mai pot fi obținute la adresa de web: www.finantearad.ro

ÎNREGISTRĂRI ÎN CAZ DE DECES

Biroul de Stare Civilă - decese face înregistrări după următorul program: sâmbătă și duminică, între orele 9,00-11,00. Tel. 281850.

TELEFOANE DE URGENȚĂ

POMPIERI 981; 251.212
AMBULANȚĂ ARAD - 961 sau 251.313
POLIȚIE: 955
Numărul de centrală telefonică al I.J.P. (Inspectoratul Județean de Poliție) Arad: 207.100.
S.C. DISTRIGAZ-NORD S. A. TÂRGU MUREȘ
Sucursala de Distribuție a Gazelor Naturale Arad, Dispeceratul permanent - telefon 236.928; 256.928
DERANJAMENTE CURENT ELECTRIC
Tel. 235.991
S. C. SALUBRITATE S. A. ARAD
Dispecerat între orele 7,00 - 19,00. La telefonul: 280.873.
PROTECȚIA CONSUMATORULUI
B-dul Revoluției, nr. 50. Telefon: 257.049
DIRECȚIA DE SĂNĂTATE PUBLICĂ - serviciul de permanență: 254.438
GARDA FINANCIARĂ
B-dul Revoluției nr. 79, telefon: 281.119
INSPECTORATUL TERITORIAL DE MUNCĂ ARAD
Str. Episcopiei nr. 11-13, tel.: 211.762, 211.862, 257.251
AGENȚIA JUDEȚEANĂ PENTRU OCUPAREA FORȚEI DE MUNCĂ
Str. Gheorghe Lazăr nr. 20, tel: 281998, 211791.
POLIȚIA DE FRONTIERĂ: tel.: 959

S.C. DREAM TEAM S.R.L.
Profil confecții
Angajează
— CONFECȚIONERE MAȘINISTE
în domeniu costume de baie
pentru mașini: LINIARE (simple); TRIPLOK
UBERDEK; ZIG - ZAG
— ȘEFĂ DE LINIE
** CONDIȚII AVANTAJOASE **
- hală de producție nouă
- transport gratuit
- tichete de masă
- salar până la 4.000.000 lei în mână

INFORMAȚII LA SEDIUL FIRMEI:
Arad, str. Privighetorii nr. 1
Telefon: 0257-276.474 (Grădiște)
RUGĂM SERIOZITATE!!!
(4044464)

Mărci poștale dedicate Crăciunului

Crăciunul reprezintă un moment de bucurie și lumină în viața fiecăruia dintre noi. Este vremea când împodobim casele și sufletele cu tot ce este mai frumos. Este perioada în care trimitem felicitări și scrisori tuturor celor dragi. Ca de obicei, cu această ocazie, **Poșta Română**, sărbătorește Crăciunul prin punerea în circulație a unei noi serii de mărci poștale, formată din două timbre care prin tematica aleasă sugerează munca poștașilor care transportă veștile în toată țara.

Dimensiunile mărcilor poștale dedicate Crăciunului sunt 27/42 mm. Acestea au fost tipărite în sistem tifdruc (imprimare adâncă) la 4 culori.

Valoarea nominală a mărcilor este de 4.000 lei. A mai fost pusă în circulație cu această ocazie și un număr de 500 de plicuri **prima zi**.

Machetatorul emisiunii este Alexandru Ciubotaru, iar tiparul a fost realizat de Fabrica de Timbre.

S.C. „Adevărul" SRL nu-și asumă responsabilitatea pentru continutul materialelor publicate, aceasta revenind în exclusivitate autorilor.

CUR$UL VALUTAR

VALORI ÎNREGISTRATE IERI, 12 DECEMBRIE 2003

Denumirea valutei	BNR	BCR		BRD		Banca Transilvania		Banca Românească		Banca Romexterra		Alpha Bank	
		C	V	C	V	C	V	C	V	C	V	C	V
Euro	40644	40300	40800	40240	40740	40100	40650	40300	40740	40220	40800	40200	40750
Dolar S.U.A.	33200	33000	33500	32880	33390	32850	33450	32919	33404	32950	33580	32900	33450
Forint	155	145	160	149	158	148	153	-	-	149	156	-	-

„Trebuie gândită și varianta privatizării spitalelor“

● afirmă dr. Titus Ududec, noul președinte al Colegiului Județean al Medicilor

(Urmare din pagina 1)

- Aveți și dreptul de a-i sancționa?

- Da. Dar nu președintele în persoană sancționează. Colegiul este împărțit în mai multe comisii care se ocupă de judecarea unui anumit caz, în funcție de tipul eventualei culpe. De sancționarea altui gen de probleme, de exemplu lipsa de la locul de muncă, nu ne ocupăm noi, măsurile ce trebuie luate în astfel de situații revenindu-i Casei de Asigurări de Sănătate.

- Ce poate face Colegiul Medicilor în ceea ce privește noua reformă atât de mult discutată pe parcursul acestui an?

- După cum am amintit și anterior, nouă ne revine doar rolul de consultant. Ne dăm cu părerea. Asta nu înseamnă că cei îndreptățiți să ia măsuri vor și ține cont de ceea ce spunem noi. Revenind la reformă .. sigur că ea trebuia făcută. E adevărat însă că impactul a fost foarte puternic la nivelul județului, mai ales din punctul de vedere al numărului mare de angajați disponibilizați. Cu siguranță că aceeași soartă o vor avea pe parcurs și celelalte județe.

- Ce părere aveți despre varianta desființării spitalelor din teritoriu sau a transformării lor în centre medicale mai mici?

- Fiind doar la începutul activității ca președinte al Colegiului nu pot să spun deocamdată foarte multe lucruri legate de aceste posibilități. Cert e că spitalele nu pot fi desființate, în adevăratul sens al cuvântului.

Trebuie gândită și varianta privatizării. Noi, Colegiul, militâm pentru păstrarea în structură a medicilor de toate specialitățile.

- Cu ce planuri plecați „la drum”?

- În perioada imediat următoare ne vom ocupa de partea administrativă, de ceea ce înseamnă alegerea comisiilor de specialitate. Abia de la începutul anului viitor vom putea discuta despre planuri concrete.

- Vă mulțumim și vă dorim succes.

Luni se deschide

Prima sesiune de depunere a proiectelor pe programul Sapard

Comisia Europeană a luat decizia de a conferi managementul financiar pentru alte trei noi măsuri din programul Sapard. Este vorba despre măsura 3.1 - investiții în exploatațiile agricole; măsura 3.4 - dezvoltarea și diversificarea activităților economice care să genereze activități multiple și venituri alternative; măsura 4.1 - îmbunătățirea pregătirii profesionale.

Începând cu data de 15 decembrie a.c, Agenția Sapard va deschide prima sesiune de depuneri de proiecte pentru toți potențialii beneficiari ai măsurilor de investiții 3.1 și 3.4. Lunar vor avea loc sesiuni de depuneri de proiecte, în limita fondurilor disponibile. Proiectele pot fi depuse la unul dintre cele opt sedii ale Birourilor Regionale de Implementare a Programului Sapard. Sumele alocate pentru aceste măsuri sunt în valoare de 457 de milioane de euro: 226 de milioane de euro pentru măsura 3.1, 150 de milioane de euro pentru măsură 3.4 și 81 de milioane de euro pentru măsura 4.1.

Pentru măsura 3.1 valoarea maximă a unui proiect este de 500.000 de euro, iar valoarea minimă - 10.000 de euro. Pentru măsura 3.4 un proiect poate atinge valoarea maximă de 200.000 de euro, dar nu poate fi mai mic de 5.000 de euro.

Sorina Ambruș

Cronica măruntă

● Nu numai ghirlandele de becuri din muncipiu au rămas știrbe de câte-o luminiță. La fel a pățit și afișajul luminos al magazinului Billa, din care-a mai rămas doar vreo două litere. Ne miră chestiunea, având în vedere că privații sunt mai atenți cu imaginea decât... edilii.

● Ploaia de ieri a făcut ciuciulete lumea care a avut inițiativa de a-și face cumpărăturile în Piața Mică. În unele locuri, unde copertina nu este nici pe departe bine amplasată, curgea apă ca din găleată, direct în capetele cumpărătorilor. Care... numai cumpărători nu s-au mai putut numi, supărați că s-au udat pân' la piele.

● La inaugurarea firmei Orange la Arad - s-au servit produse originale și arătoase, în majoritate **portocalii** și... **vegetariene**. Aflându-ne în Postul Crăciunului, lumea a lăudat bucătăria foarte mult și a găsit că nici nu se simte lipsa cărnii.

● Vicepreședintele Consiliului Județean Arad, dl. Gheorghe Falcă și-a exprimat intenția de a oferi cantinei de la Casa de Ajutor Reciproc a Pensionarilor un porc de Crăciun. Vicele Falcă spune că acest gest a devenit deja un obicei, având în vedere că în ultimii ani nu a uitat niciodată să îmbogățească masa de sărbători a pensionarilor din municpiu.

● La sfârșitul săptămânii trecute, la Curtici s-a dat în folosință o sală de sport, amenajată în incinta Casei de Cultură a orașului. Primarul Gheorghe Don consideră că o astfel de sală este absolut necesară pentru tinerii din localitate, care nu au prea multe variante de a-și petrece timpul liber. Tot la Curtici și tot în această lună va avea loc și recepția sălii de sport construită din fondurile Guvernului.

● Ieri au fost ridicate cinci autovehicule parcate în locuri interzise, pe raza muncipiului Arad, cum ar fi **stațiile de autobuz** sau în locuri care împiedică observarea indicatoarelor rutiere ori circulația autovehiculelor și pietonilor.

● **Carol Tinca,** de 24 de ani, din Zerind, este cercetat de polițiști în stare de libertate fiindcă a furat o bicicletă, de la un consătean, în valoare de un milion de lei. Ca norocul, prejudiciul a fost recuperat, înainte de a fi valorificat.

● Tot în stare de libertate sunt cercetați și **Ionel Faur,** de 36 de ani, **Florentina Faur**, de 32 de ani și **Ilie Ienci**, de 25 de ani, toți din Vladimirescu, pentru că au furat fier vechi din curtea unei scietăți comerciale, păgubind-o cu 1.350.000 de lei.

● Andrei Copceus, în vârstă de 37 de ani, din Pecica, a fost victima unui accident de muncă, ce avut loc la atelierul de tâmplărie „Il Faro”, din localitate, unde era angajat ca muncitor necalificat.

● Din cauza neatenției, s-a ales cu răni profunde la nivelul abdomenului, în timp ce lucra la mașina de rindeluit. A fost transportat de urgență la spital, unde a fost supus unei intervenții chirurgicale, informează Inspectoratul Teritorial de Muncă Arad.

Primarii - instruiți în domeniul protecției copilului

Ieri s-au încheiat lucrările celei de-a doua sesiuni cu privire la „**Rolul Primarului în asistență socială și protecția drepturilor copilului**”, care a avut loc la Bușteni între 9-11 decembrie.

La întâlnire au participat 34 de primari din județul Arad, alături de persoane de specialitate din Consiliul Județean și Direcția Județeană pentru Protecția Copilului Arad.

Edilii au fost instruiți în diverse aspecte legate de problematica asigurării unui climat de dezvoltare fizică și psihică normal pentru copiii aflați în dificultate.

Programul, implementat de Agenția „Pentru Copiii Noștri” va continua și în anul 2004, când se vor organiza noi cursuri.

D. R.

Precizări de la Ambulanță

În legătură cu articolul „**O bolnavă purtată de la o secție la alta a Spitalului Municipal**” publicat în ziarul dvs. din data de 10.XII.a.c., venim cu următoarele precizări:

În ziua de 08.XII.2003, orele 17, s-a primit o solicitare din partea familiei Soltesz, de pe strada L. Rebreanu, bl. P4, ap. 4, pentru pacienta Soltesz Margareta, în vârstă de 71 de ani, spunând dispecerului de serviciu că au nevoie de a interna pacienta conform biletului de internare dat de medicul de familie, în cursul aceleiași zile, către Secția de Dermatologie a Spitalului Municipal Arad. Pentru că pacienta nu se poate deplasa, a fost dirijat prin radio-stație un echipaj format din ambulantier și asistenta medicală. Echipajul a preluat pacienta și a transportat-o în secția de dermatologie, așa cum era indicat în biletul de internare. Aici însă nu era decât un cadru mediu, care nu și-a asumat responsabilitatea internării. S-a solicitat confirmarea fișei de solicitare prin ștampila unității, înregistrarea pacientei în registrul secției, dar a fost refuzată de asistenta de serviciu, în această situație echipajul ambulanței neavând dreptul să redirijeze cazul către altă destinație.

Aparținătorii, asistând la această situație, au solicitat prezența mass-mediei. Pentru a nu fi abandonată, pacienta a fost transportată la serviciul UPU al Spitalului Municipal, unde prin bunăvoința d-lui dr.Țărnău Mircea a fost internată, iar a doua zi a fost transportată prin Serviciul de Ambulanță la secția de dermatologie.

Menționăm că asistența medicală desfășurată de către echipajul de pe Ambulanță s-a făcut conform „Pachetului de servicii medicale de bază în asistență medicală de urgență și transport sanitar” lit. C, art. 9, prevăzut în Contractul-cadru, precum și a Regulamentului de ordine interioară.

Director,
Dr. Vladimir Câmpeanu

Au scurtat concediul...

Inspectorii de muncă au constatat, cu ocazia controlului desfășurat la SC STARVIOS SRL, că firma a primit trei persoane fără a le întocmi contracte individuale de muncă.

Totodată, au fost încălcate și dispozițiile legale care stabilesc durata minimă a concediului de odihnă anual, la 20 de zile lucrătoare. Angajatorul a stipulat în contractele a trei angajați clauze contrare, reducând durata concediului la doar 18 zile.

Pentru abaterile constatate, societatea a fost sancționată cu o amendă de 20 de milioane de lei.

D. R.

Buget generos

În vistieriile primăriilor vor intra zeci de miliarde de lei

● față de anul în curs, unele localități primesc sume duble

Anul 2004 vine cu semne destul bune pentru primăriile din județ, care, la împărțirea bugetului vor constata că sumele repartizate sunt mai mari ca niciodată. Normal că vor fi și nemulțumiți, ca de fiecare dată, dar cum situația nu suportă comparație cu anul acesta, numărul lor va fi mult mai mic. Chiar și municipiul va primi, pentru anul care vine, cel puțin de patru ori mai mulți bani decât în 2003. Toate acestea sunt posibile având în vedere suma aproape dublă, comparativ cu anul care se încheie, primită de la bugetul statului.

Primarii la ordin

Până la sfârșitul săptămânii viitoare, toți primarii unităților administrativ teritoriale vor fi convocați la Consiliul Județean pentru o consfătuire cu privire la bugetul de venituri și cheltuieli.

„Fiecare localitate va prezenta situația încasărilor pe acest an și se va discuta, pe baza veniturilor, despre ponderea sumelor de echilibrare din partea CJA. În proiectul de buget pe 2004 se va ține cont, în repartizarea sumelor, de câteva priorități. Și anume, asigurarea funcționalității primăriei, lucrările de investiții, reparațiile care trebuie făcute la drumurile comunale și școli”, a precizat **Gheorghe Falcă**, vicepreședintele Consiliului Județean Arad.

Ieri, discuțiile s-au purtat cu primarii de la Vinga, Fântânele, Păuliș, Zăbrani, Conop, Ususău, Șiștarovăț, Bârzava, Bata, Vărădia, Birchiș, Petriș, Săvârșin și Șagu. În acest ritm alert (fiecare primar are la dispoziție câte o jumătate de oră), până la ora ședinței extraordinare, de vineri, 19 decembrie, când se votează bugetul, toți edilii locali vor fi lămuriți cu privire la criteriile de împărțire.

Criterii speciale

Cum îi stă bine unui buget județean, acesta este întocmit pe mai multe capitole, conform legii. Primul, și cel mai important vizează repartizarea sumelor defalcate din impozitul pe venitul global și a cotei de 17%. Sumele cu pricina însumează **258 de miliarde de lei,** din care după criteriul financiar se împart **85 de miliarde de lei**, după numărul de populație - **71 de miliarde de lei**, iar după suprafața localităților- **alte 85 de miliard**e. Tot aici există și niște criterii specifice: repararea școlilor, funcționarea Consiliului Local, instituțiile de protecție socială, întreținerea și

Gheorghe Falcă spune că nici un primar nu ar trebui să fie nemulțumit

repararea drumurilor și eventualele situații speciale. La acest capitol sunt alocate **42 de miliarde** ce vor fi împărțite în funcție de necesitățile fiecărei localități.

Pentru protecția socială, Consiliul Județean a prevăzut un total de **208 miliarde de lei,** iar pentru salariile profesorilor, creșe, grădinițe și consultanță agricolă suma alocată va fi de **759 de miliarde de lei.**

Aceste date sunt extrase din proiectul de buget pe 2004, care va fi supus, săptămâna viitoare, aprobării consilierilor județeni. Până atunci, discuțiile cu primarii vor mai putea aduce modificări, dar cu siguranță ele nu vor fi substanțiale.

Sorina Ambruș

La Sebiș

S-a înființat Ocolul Silvic Privat „Codrii Zărandului”

În cursul zilei de ieri, la Sebiș a fost inaugurat Ocolul Silvic Privat „Codrii Zărandului”. Șeful Ocolului, ing. Viorel Rădac, ne-a informat că **„noua structură silvică privată pornește la drum cu o suprafață de 8.177 hectare de pădure”**. Este vorba despre șase primării din zonă, care au intrat în asociație (Sebiș, Moneasa, Dezna, Ignești, Bârsa și Buteni) și 21 de composesorate. Ing. Viorel Rădac a precizat că zestrea silvică a Ocolului Privat se poate mări, primăriile din Almaș și Dieci manifestându-și interesul în acest sens.

La inaugurarea Ocolului Silvic Privat „Codrii Zărandului” au participat și oficiali din partea Prefecturii, Consiliului Județean, Direcției Silvice, ITRSC etc.

Doru Sinaci

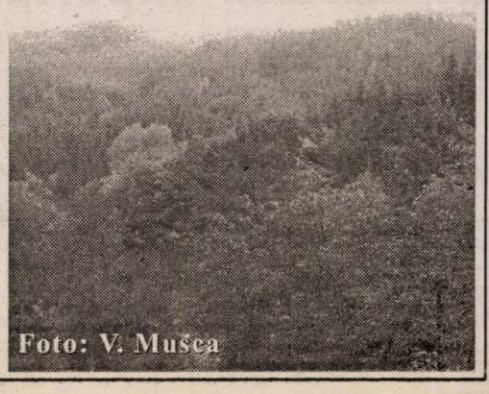

Foto: V. Mușca

Conform unui sondaj CURS - CSOP

PSD un pas ușor înapoi

Alianța PNL-PD confirmă statutul de a doua forță politică românească

Aseară târziu am intrat în posesia sondajului de opinie realizat de CURS-CSOP și comandat de Alianța Pentru Adevăr și Dreptate (DA) din care fac parte PNL și PD.

La întrebarea cu ce partide veți vota dacă duminică viitoare ar avea loc alegeri parlamentare?, s-au obținut următoarele rezultate:

PSD - 42%; PRM - 18,2%; PNL - 17,2%; PD - 10,6%; UDMR - 4,2%; PUR - 3,5%; PNȚCD - 1,8%; AP - 0,6%; altele - 1,3%

La aceeași întrebare în care este avută însă în vedere Alianța PD - PNL (DA) s-au obținut rezultatele:

PSD - 42,1%; DA - 28,2%; PRM - 18,3%; PUR - 3,7%; PNȚCD - 1,8%; PA - 0,6%.

La alegerile pentru prezidențiale personalitățile vizate au întrunit următoarele procente:

Năstase - 35,4%; Stolojan - 20,2%; C.V. Tudor - 16,8%; Geoană - 12,5%; Băsescu - 9,4%; Frunda - 2,1%; Constantinescu - 2%; Ciorbea - 0,8%.

Pe București partidele politice se prezintă astfel:

PSD - 36,1%; PD - 20,9%; PNL - 18,3%; PRM - 14,3%; PUR - 3,7%; PNȚCD - 2,7%; AP - 1,3%; UDMR - 0,6%.

(Rezultatele complete ale sondajului vor fi publicate în ziarul nostru de luni).

Stolojan va fi candidatul Alianței PNL-PD la Președinție

Theodor Stolojan va fi candidatul Alianței PNL-PD la funcția de președinte al României, potrivit declarațiilor celor doi co-președinți ai Alianței, făcute pe marginea rezultatelor sondajului CURS-CSOP, comandat de cele două partide. "Theodor Stolojan a confirmat în sondaj a fi candidatul Alianței la Președinție", a afirmat vineri, într-o conferință de presă, liderul democrat Traian Băsescu. La rândul său, președintele PNL a precizat că acest lucru va deveni oficial numai după parcurgerea tuturor etapelor tehnice și anume în urma votului organismelor de conducere ale celor două partide. Stolojan a declarat că acceptă să candideze la Președinție pentru a nu lăsa această candidatură numai "la mâna demagogilor".

Președintele PUNR la Arad

Președintele PUNR, generalul în rezervă Mircea Chelaru va fi prezent, începând de mâine, timp de trei zile, în județul Arad. Liderul PUNR urmează să sosească mâine la orele prânzului (15.00) la Săvârșin, acolo fiind întâmpinat de conducerea filialei arădene.

La Săvârșin urmează să aibă loc întâlnirea zonală a organizației. Luni, la ora 16.300, Mircea Chelaru se va întâlni, la sala 63 a Consiliului Județean, cu membrii și simpatizanții din municipiu, iar marți peuneriștii se vor aduna la Lipova, în sala de ședințe a primăriei din localitate, urmând să aibă loc o altă ședință de lucru (ora 11.00).

A.O.

Universitatea de Vest „Vasile Goldiș" Arad

Centrul de Cercetare în Fiziologie Aplicativă și Biologie Moleculară

Academia de Științe Medicale din România, a aprobat recent înființarea unui *„Centru de Cercetare în Fiziologie Aplicativă și Biologie Moleculară"* în componența sectorului de Cercetare Științifică a Universității.

Argumentele care au condus la această aprobare le reprezintă atât personalitățile care compun colectivul de cercetare cât și dotările de laborator - considerente care vor transforma în curând acest centru într-un adevărat CENTRU DE EXCELENȚĂ, în domeniu.

Deocamdată, vorbe găunoase

Accente

Dacă aș dormi prost într-o noapte și mi-ar veni ideea tălâmbă de a candida pentru postul de primar - ceea ce este exclus, fiindcă, de regulă, am somn liniștit -, n-aș ieși din casă până nu m-aș lămuri cu mine însumi. Ce vreau, de fapt, pentru ce vreau și cum voi proceda. După exemplul celor de la „Academia Cațavencu", care se întreabă: „Avem o țară, cum procedăm?", m-aș întreba, la rândumi: „Vreau primar, ce-am de făcut?"

În primul rând, m-aș gândi cu ce-i pot convinge pe alegători. Evident, nu criticându-i pe actualii edili de dragul de a-i critica. Aș ajunge să plictisesc curând. Mai degrabă aș fi preocupat să demonstrez că am idei. Mi-aș bate capul să găsesc soluții. L-aș sufoca pe Dorel Popa sau pe Emanoil Voicu întrebându-i: de ce în problema cutare n-ați procedat așa?, de ce nu v-ați gândit la soluția cutare, care era mai economicoasă, mai rentabilă?, pentru că uite cât ați irosit din banii contribuabililor. Etc. Altfel spus, aș căuta să arăt că mă duce mintea, că am soluții și că demersul meu critic se desfășoară într-o deplină cunoștință de cauză. M-aș feri ca de foc să critic și să nu am, pe loc, argumente pentru a demonstra că aș fi procedat mult mai bine. Nu de alta dar, criticând de dragul de a critica, ajung să fiu catalogat drept un moftangiu care n-are minte, dar are ambiții politice de preamărire.

Un alt lucru pe care l-aș face și pe care nimeni nu l-a luat în seamă din '89 încoace, ar fi să îmi asigur susținerea unui grup de oameni de afaceri. Adică, să ies cu ei în public, să spunem ce vrem să facem pentru acest oraș, să promovăm idei de dezvoltare a municipiului și, nu în ultimul rând, să arătăm că avem și o susținere materială, financiară, privată, care împreună cu banul public să accelereze dezvoltarea Aradului. Una este să te afișezi în public ori pe micul ecran ca un tip stingher, care „vorbește promisiuni" de unul singur, și cu totul altceva este ca un grup de oameni de afaceri importanți să vină și să te propună electoratului, girând pentru potențialul tău de administrator. Fie și numai faptul că alegătorul primește o garanție în plus, poate mai importantă decât programul tău lecturat contracronometru, și tot este ceva.

Din fericire, dorm bine, cum spuneam. În schimb, poate că „alergătorii" care se înscriu în cursa pentru Primărie vor înțelege, cât de cât, că a fi bun de gură, a fi gălăgios, dar găunos în conținut face exact cât o ceapă degerată. Zic și eu, poate.

Accente

Tristan Mihuța

Aradul are magazin ORANGE

Ieri, la orele prânzului magazinul **ORANGE** din Arad, situat pe Bulevardul Revoluției, nr. 49-53, și-a deschis oficial porțile. Într-un cadru festiv, directorul executiv al Orange România, **Bernard Moscheni**, împreună cu prefectul și primarul Aradului, **Dan Ungureanu**, respectiv **Dorel Popa** au tăiat panglica magazinului, în aplauzele numeroșilor invitați la inaugurare.

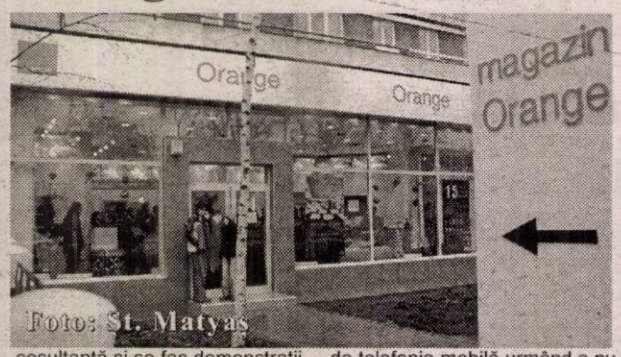

Este vorba de al 16-lea magazin ORANGE din țară, fiind vorba de un punct propriu de lucru, nu de un dealer autorizat, cum sunt atâția în orașul nostru. Aici pot fi cumpărate oricare din produsele Orange, se poate plăti factura, se oferă consultanță și se fac demonstrații în privința tuturor ofertelor și produselor firmei. De asemenea vor exista numeroase promoții Orange, utilizatorii acestei rețele de telefonie mobilă urmând a nu mai fi nevoiți să se deplaseze până la Timișoara pentru aceste lucruri.

Dacian Toduța

Mesaj pentru oameni cu suflet mare

Ieri ne-a sunat la redacție cititorul nostru Ungureanu din Grădiște, str. Vișinului nr. 30 (telefon 232769) pentru a ne spune că dumnealui este un vechi și statornic cititor al ziarului nostru și că participă lună de lună la tragerile „Premiilor de fidelitate", dar niciodată n-a avut norocul să se afle printre câștigători. Are 77 de ani, este imobilizat la pat iar banii i-ar prinde foarte bine de sărbători.

Mișcați de necazul căzut pe capul omului dorim să-l ajutăm, dar nu prin „aranjarea" câștigului la „Premiile de fileditate", fiindcă așa ceva nu facem. Ne-am gândit însă că împreună cu unii dintre cititorii noștri mai cu stare, eventual, unii dintre oamenii de afaceri cu disponibilități sufletești mai deosebite să-i facem omului o bucurie de Crăciun. (Personal, eu pun 100 de mii de lei și îi îndemn pe cei care prețuiesc scrisul nostru să mă susțină în acest demers. Răspund la telefon 280854 și pot fi contactat dimineața sau seara).

Ștefan Tabuia

JACKSON HOTEL

Chef și multă distracție

cu solistul de muzică de petrecere

Romică Ștefan și formația sa,

în seara de Crăciun, 25 decembrie, începând cu orele 20,

la **Restaurantul din incinta hotelului Jackson,** din Vama Nădlac.

Rezervări la tel.: 206.227

(698/2003)

Iată, vin colindătorii

Duminică, **14 decembrie, orele 18,** la Filarmonica de Stat, are loc concertul de colinde al elevilor **Liceului de arte „Sabin Drăgoi".** Ei ne vor încânta cu un repertoriu de colinde tradiționale din repertoriul românesc ca și dintre cântecele de Crăciun ce se disting din muzica universală.

S.C. Compania de Transport Public S.A. Arad

organizează selecție de oferte în vederea achiziționării următoarelor produse:

- Toalete ecologice tip EURO-WC, cod CPSA EH 2523.20.

Ofertele de preț vor fi făcute în lei și pot fi depuse la registratura S.C. C.T.P. S.A., Calea Victoriei nr. 35b-37 sau prin fax la nr. 0257-253685 până la 19 decembrie 2003, ora 12,00.

Pentru informații suplimentare vă puteți adresa Serviciului Contracte și Achiziții, telefon 0257-230.400, interior 139.

(c.523/2003)

Important!

Cei interesați să contracteze abonamente la „ADEVĂRUL" și locuiesc în zonele I-II-III-V-VII din Micălaca sunt rugați să sune la telefoanele 212.682 sau 368.104. Ziarele sunt distribuite abonaților la domiciliu de firma WINK SERVICES, la primele ore ale dimineții.

Menționăm că un abonament lunar costă 80.000 lei.

Stenograma rușinii

(Urmare din pagina 1)

Unul dintre pesediștii d-lui Năstase, un analfabet și un incult incapabil să așeze trei cuvinte în ordine logică a mers până acolo cu nesimțirea încât i-a înjurat golănește pe reprezentanții presei: de mamă, și de partea finală a rectului, cuvânt zis în limbaj popular. Ca să nu se facă nici un fel de confuzie pe semne! La emisiunile televizate i-am văzut adeseori pe mitocanii de Predescu, Văcăroiu, Valer Dorneanu, Tudor Mohora, ori Triță Făniță scoțând colții la nefericiții de reporteri îmboldiți de cel cu coadă, probabil, să le pună microfonul sub nas. Prin comportament de inși ofensați, prin gesturi de indivizi vexați și prin expresiile insultătoare adresate reprezentanților mass-media, parlamentarii noștri dovedesc că nu sunt altceva decât niște mârlani ajunși din întâmplare în lumea pretins bună a celei dintâi puteri în statul de drept!

Când parlamentarii se pretează la tot felul de matrapazlâcuri pentru a se înfrupta cât mai adânc din punga banului public, când își tot măresc în mod abuziv la venituri în dispreț față de cetățeanul ajuns în sapă de lemn, să nu ne mirăm de îndrăzneala unor infractori ai lumii pretins bune care își însușesc prin forță, prin viclenie, ori prin complicitate de tip mafiot, bunurile comunității. Presa este plină de relatări pe marginea unor jafuri comise de înalți demnitari ai guvernului, de parlamentari ori de fruntași politici și în cele din urmă nesancționate. Dl. Văcăroiu, președinte al Senatului și - pe cale de consecință - al doilea om în ierarhia statului român, își aranjează soția să primească diurnă de la bugetul Parlamentului. Probabil cei 700 mii de dolari primiți de la Ovidiu Vântu în contul manoperei prestate la constituirea unei bănci nu ajung ilustrului cuplu... Întrebat cam la ce sumă se adună cheltuielile necesare vizitei domniei sale dimpreună cu distinsa sa soție în India, nea Văcă a spus: „Nu vă dăm nici o cifră, nimic".

P.S. Stenograma rușinii a fost făcută publică de deputatul PNL Puiu Hașoti, ceea ce i-a adus represalii verbale din partea baronului roșu Tudor Mohora, deputat din partea partidului stat. Comportamentul lamentabil al unor parlamentari trebuie ținut la secret...

Primii colindători la „Adevărul"

Debutanții

Cei dintâi colindători care au venit la redacția ziarului nostru sunt cei mai tineri coriști din Buteni. Domnul profesor Dan Miculiț a mai înființat un ansamblu coral din elevi din primele clase până la a VI-a, ce învață la școli din Buteni și Sebiș. Ei sunt o replică a corului „Crescendo" sau mai bine zis trupa mică a formației ce s-a făcut cunoscută vocea în turnee prin Franța, Germania, Italia.

Atenți la tonul dirijorului, cu priviri limpezi și voci pure ei ne-au prezentat un program de patru colinde. Ei au debutat coral cu acest prilej și au participat și la un festival coral petrecut pe scena Palatului Cultural.

Furnizorii amenință: „medicamente pentru spitale numai cu banii jos”

● CAS Arad spune că protocolul trebuie respectat, adică plată la șase luni ● Pe 2002 și 2003, valoarea medicamentelor neachitate de spitalele județului - 44,4 miliarde de lei

În urmă cu câteva zile, companiile membre ale Asociației Furnizorilor de Produse Medicale au anunțat că începând cu ianuarie 2004 își rezervă dreptul de a sista livrările către spitalele cu datorii din 2002, că nu vor mai participa la licitațiile organizate de acele unități sanitare și, mai mult, că de anul viitor vor încheia contracte cu plata la 30 de zile sau chiar cu banul jos. Membrii AFPM sunt nemulțumiți că promisiunile ministrului Finanțelor și ale fostului ministru interimar al Sănătății (de a achita în noiembrie datoriile acumulate de spitalele românești, astfel încât 2004 să înceapă fără restanțe) nu au fost îndeplinite. Cum aproape orice spital din România e în urmă cu plata facturilor, dacă AFPM se va ține de cuvânt, nu va mai livra medicamente și materiale sanitare până la achitarea lor, iar criza care și acum se simte în spitale va continua și anul viitor, cei mai afectați fiind, desigur, pacienții. Bolnavii, deși internați în spital, unde ar trebui să beneficieze, pe lângă „cazare”, și de tratament, își duc de acasă - mai precis cumpără din farmacii - medicamentele de care au nevoie.

Noul ministru al Sănătății, Ovidiu Brânzan, încearcă să găsească soluții pentru a se trece de acest hop. Până acum, din datoriile spitalelor pe 2002 s-a plătit mai puțin de jumătate. După întâlniri între ministerele Finanțelor și Sănătății, s-a mai aprobat suma de 525 de milliarde pentru acoperirea arieratelor pe 2002, dar tot mai rămân de achitat peste 4000 de miliarde, la nivel național.

În județul Arad, datoriile la medicamente - 44,4 miliarde

Și spitalele arădene trebuie să achite facturi restante către furnizorii și distribuitorii de medicamente și materiale sanitare. Totalul datoriilor la medicamente, din 2002 și 2003, însumând toate spitalele județului, este de 44,4 miliarde de lei. „La nivel național furnizorii au semnat un contract care prevede că plata medicamentelor se face la 180 de zile, adică la șase luni. Furnizorii pot zice ce vor, dar protocolul trebuie respectat. El este valabil, cel puțin pentru facturile pe 2003. În județul Arad scadența pentru 2003 este de 18,9 miliarde iar cea pentru 2004 de 25,5 miliarde de lei”, spune Angela Cosma, director economic al Casei de Asigurări de Sănătate Arad.

Așadar, suma care trebuie acum achitată, pentru stingerea restanțelor mai vechi de șase luni, este de 18,9 miliarde. Restul înseamnă facturi din ultimele luni, ale căror termene de plată expiră în primele luni din 2004. Angela Cosma mai spune că arieratele pe 2002 vor fi achitate în totalitate la spitalele care și-au realizat indicatorii, aici încadrându-se cele din municipiu. „Cât privește spitalele din județ, datoriile lor pe 2002 vor fi plătite în ordinea vechimii facturilor”.

Județeanul și Municipalul - arierate mici

„Nu cunosc exact situația datoriilor, eu fiind director medical, dar știu că banii încep să vină, nu cred că vor fi probleme la nivelul Spitalului Județean. Eu cred că furnizorii vor continua să dea spitalelor medicamente, și nu cu banul jos, că nu se poate. Probabil vor insista ca termenele de plată să fie mai scurte”, spune directorul adjunct al Județeanului, dr. Adrian Țărnău. Directorul financiar al Spitalului, Marinela Buzdugan, spune că în următoarele zile se vor primi banii pentru stingerea arieratelor pe 2002. „Acestea sunt în valoare de 1,8 miliarde. În acest an, datoriile la medicamente au început să curgă din luna august și se ridică la circa 15 miliarde. Eu cred că acum, în decembrie, vom primi bani pentru a plăti și aceste datorii”.

Nici datoriile Spitalului Municipal nu sunt chiar atât de mari. „Arieratele pe 2003 sunt de 2,6 miliarde. În acest an am mers cu economii extreme, ne-am descurcat, nu foarte bine, dar ne-am descurcat. Deși avem secții județene, ni s-au dat bani mai puțini. În 2003, pentru medicamente ni s-au alocat 15 miliarde, dar ca să fim acoperiți mai trebuiau circa 10 miliarde. Acum ni se promite o rectificare de 9 - 10 miliarde, care ne-ar salva”, spune directorul general al Municipalului, dr. Teodora Olariu.

Gerlinde Knap

Tineri care vor și pot

Două proiecte ale elevilor de la Colegiul Național „Moise Nicoară” premiate la Gala Societății Civile

Există bătrâni părăsiți, există școli în care copiii cu dezabilități sunt marginalizați și umiliți, există copii în subteranele imunde ale orașelor, femei bătute și alungate de acasă, există poluare și multă sărăcie. Dar sunt și vârstnici care nu se mai simt singuri, școli în care toți copiii sunt tratați la fel, copii ai străzii ce culeg aplauze pe scenă, femei abuzate care au unde să se refugieze. Toate acestea pentru că există oameni care lucrează pentru ceilalți fără să aștepte nimic.

Pentru acești oameni există Gala Societății Civile, eveniment ce își propune recunoașterea și astfel sprijinirea societății civile. În ediția din acest an a Galei sau înscris peste 120 de proiecte ce abordează teme sensibile ale societății românești. Organizații cunoscute deja publicului dar și grupuri de inițiativă sau persoane fizice au finalizat proiecte precum tratamentul persoanelor cu dezabilități ori defavorizate social, abandonul, violența în familie, sărăcia, asistența medico-socială ș.a.m.d.

Gala Societății Civile a remarcat în acest an între zecile de proiecte susținute, două inițiate de grupuri de elevi ai Colegiului Național „Moise Nicoară”. Cel intitulat „O lume nouă” s-a situat în topul publicului pe locul întâi, urmat de proiectul „România de mâine - dincolo de politică”. Cât de apreciate au fost cele două proiecte rezultă și din faptul că ele au devansat inițiative precum „Salvați Roșia Montană!” ori „Salvați Vama Veche!” deosebit de vizibile în presă. Proiectul...

O lume nouă...

este o reacție la nepăsarea crescândă a societății față de situații flagrante de încălcare a drepturilor omului, față de creșterea nepăsării față de tot ceea ce nu lezează imediat deși are implicații asupra modului în care se configurează lumea de mâine, un protest un față de uscăciunea și găunoșenia sufletească care golesc de înțeles idei ca toleranța, întrajutorarea și cooperarea. Cei 120 de elevi ai colegiului în special din clasele de mate-fizică cu predare în engleză au organizat un marș al elevilor împotriva războiului, au adunat fonduri pentru centrele de zi, au donat haine și jucării pentru orfelinate, predau ore de limba engleză copiilor instituționalizați în centre de zi, au grijă și ajută câțiva bătrâni la domiciliul lor. Toți sunt voluntari și toți și-au investit timpul liber și banii în aceste acțiuni. Singurul lucru pe care îl doresc acești tineri este ca, în condițiile în care liceenii nu sunt încurajați să lucreze în part-time, să intervină în viața comunității, ba chiar uneori intervențiile le sunt luate în derâdere dacă nu sunt și minimalizate, este ca lumea în care vor trăi să fie una.. nouă.

Iată că proiectul lor a fost apreciat ca cel mai bun între altele zeci. **„România de mâine - dincolo de politică”**.

Proiect aflat pe locul doi în topul proiectelor civice apreciate de public dar pe locul întâi în viziunea presei identifică o problemă: oamenii politici de azi nu oferă tinerilor o Românie credibilă, viabilă și dezirabilă. Așa încât misiunea acestora vor să și-o asume tinerii pentru că România nu se va schimba de la sine. Colegiul are 120 de bursieri internaționali. Nici unul nu a decis să studieze în străinătate pentru că ar fi o plăcere să-ți părăsești familia și prietenii. Faptul că au tangență cu o altă lume, cu alte atitudinii nu face să descrească dorul de casă. Dar nu de casa în care să repete viețile irosite ale părinților lor. Ei cred că experiența lor dobândită la cele mai prestigioase instituții din lume ar contribui mai mult la „România de mâine”, la progresul societății decât vorbele goale ale politicienilor. Și cam acesta este mesajul întâlnirii devenițe, având în vedere vechimea de 5 ani, tradițională, din seara zilei de 26 decembrie a bursierilor cu colegii lor din Arad: vestul nu-i doar Beverly Hills, dar nici România nu-i doar a politicienilor, ci în primul rând a noastră. Și noi o vrem altfel.

În dosul, de fapt chiar în centrul acestor inițiative se află prof. dr. Vanda Stan. „Era firesc să-i ajut pentru că eu chiar cred că sunt lucruri bune. Bursierii care sunt implicați în proiectul „România de mâine - dincolo de politică” ne vor aduce know-kow și expertiza de care avem cu siguranță nevoie. Dar nici cei care rămân nu ne fac de rușine. Celălalt proiect „O lume nouă” s-a născut firesc. Eu predau drepturile omului iar tinerilor noștri chiar le pasă, realmente le pasă de ceea ce se întâmplă în jurul lor. Politicienii promit multe lucruri frumoase dar multe rămân nimic altceva decât vorbe. Or, tinerii sunt altfel, poate mai puțin speriați decât noi. Chiar merită să fie ajutați”.

Doru Sava

ANUNȚ DE PARTICIPARE

1. AGENȚIA JUDEȚEANĂ PENTRU OCUPAREA FORȚEI DE MUNCĂ ARAD, cu sediul în Arad, str. Gh. Lazăr nr. 20, cod fiscal 11376249, telefon 0257/211.791, fax 0257/211.230, e-mail ajofmarad@inext.ro, în calitate de autoritate contractantă, anunță următoarele:

- solicitarea ofertelor pentru atribuirea contractelor de servicii de calificare/recalificare și perfecționare în următoarea meserie: electrician echipamente electrice și energetice (cod COR 724101).

2. a) Procedura aplicată pentru atribuirea contractelor de servicii: licitație publică deschisă.

b) Tipul contractelor: contracte de prestări servicii de calificare/recalificare și perfecționare.

3. a) Locul de prestare a serviciilor: sediul furnizorilor.

b) Categoria serviciilor: servicii de învățământ (activități de pregătire prin cursuri de calificare/recalificare și perfecționare a șomerilor) cod CPSA 8042.

Descrierea serviciilor: pregătirea teoretică și practică a șomerilor în meseriile menționate anterior.

c) Ofertanții pot depune oferte pentru o parte sau pentru întreaga gamă de meserii.

4) Durata de prestare a serviciilor: până la 31.05.2004.

5. a) Un exemplar al documentației pentru elaborarea și prezentarea ofertelor precum și informații cu privire la modalitatea de obținere a exemplarului respectiv se pot obține de la Compartimentul Formare Profesională din cadrul A.J.O.F.M. Arad.

b) Data limită pentru solicitarea clarificărilor: 05.12.2003.

6. a) Data limită pentru depunerea ofertelor: 15.12.2003, ora 10,00.

b) Adresa la care trebuie transmise/depuse ofertele: Arad, str. Gh. Lazăr nr. 20, et. I, cam. 101 - secretariat.

c) Limba în care trebuie redactate ofertele: română.

7. a) Persoane admise să asiste la deschiderea ofertelor: orice ofertant.

b) Data, ora și locul de deschidere a ofertelor: 15.12.2003 ora 12,00, la sediul A.J.O.F.M. Arad.

8. Ofertanții tebuie să constituie garanția pentru participare în cuantumul și pentru o perioadă de valabilitate, astfel cum sunt prevăzute acestea în Fișa de date a achiziției.

9. Modalitatea principală de finanțare și de plată: bugetul asigurărilor pentru șomaj.

10. În cazul în care doi sau mai mulți furnizori se vor asocia în vederea depunerii unei oferte comune, aceștia vor prezenta asocierea într-o formă legalizată.

11. Condiții de eligibilitate și condiții minime cu privire la capacitatea tehnică și cea economico-financiară: ofertanții vor prezenta documente care dovedesc o formă de înregistrare ca persoană juridică, documente care dovedesc capacitatea tehnică și cea economico-financiară, documente care atestă că furnizorul nu este în stare de faliment ori lichidare judiciară și nu face obiectul unei proceduri legale pentru declararea stării de faliment, documente care atestă îndeplinirea obligațiilor exigibile de plată a impozitelor și taxelor către stat, inclusiv cele locale, precum și a contribuțiilor către bugetul asigurărilor sociale de stat.

12. a) Prestarea serviciilor este rezervată furnizorilor de servicii de formare profesională.

b) Licitația se desfășoară în baza prevederilor O.G. nr. 60/2001 R, a art. 29, alin. I din H.G. nr. 377/2002, precum și a Programului Național de Formare Profesională pe anul 2003.

c) Persoanele juridice sunt obligate să menționeze datele personale și calificările profesionale ale persoanelor responsabile pentru prestarea serviciilor.

13. Perioada pentru care ofertantul trebuie să mențină oferta valabilă: 90 zile.

14. Criteriul care va fi luat în considerare la atribuirea contractelor: oferta cea mai avantajoasă din punct de vedere tehnico-economic.

15. Este interzisă depunerea ofertelor alternative.

16. Nu a fost publicat în Monitorul Oficial al României Partea a VI-a Achiziții publice, vreun anunț de intenție.

17. Prezentul anunț a fost transmis spre publicare în Monitorul Oficial al României Partea a VI-a Achiziții publice, în data de 21.11.2003.

(3761455)

Dorel Popa solicită întâlnire cu toți agenții comerciali de pe Strandul Neptun

Într-o conferință de presă susținută de unul singur la sediul PSD Arad (secretarul executiv Rodica Borza a luat loc în sală), Dorel Popa, primarul Aradului și președintele partidului de guvernământ, a ținut să facă precizări în legătură cu câteva probleme de actualitate.

În primul rând, Popa a explicat de ce a venit doar în această săptămână cu propunerea de cumpărare a sistemului de parcare: **„Am constatat că unii dintre cetățenii municipiului doresc acest lucru și atunci am procedat în consecință. Oricum, politicienii au demonstrat că nu fac decât politică. Iar unii dintre ei ar trebui să se decidă: ori Parktronic este afacere, ori nu este afacere!”.** Mai mult, Dorel Popa a precizat că va solicita CLM-ului să aprobe ca evaluarea să fie făcută de o firmă străină, așa încât să nu existe discuții. Întrebat de „Adevărul” dacă poate susține că Primăria are bani pentru a cumpăra afacerea, primarul a spus că decizia aparține CLM-ului.

Edilul municipiului a făcut, ulterior, declarații cu privire la ceea ce se întâmplă pe Strandul Neptun, precizând următoarele: **„Nu există decât zvonistică și zvonaci. Putem să le spunem și habarniști. Și Rasputin a făcut previziuni! Strandul este domeniu public și, conform legii, nu poate să fie vândut nimănui. Iar dacă vorbim de concesionare, aceasta nu poate fi făcută de primar, ci numai de CLM. Nu avem nici o ofertă de cumpărare a întregului strand și nici nu căutăm oferte”.** Cât despre starea de tensiune care există pe strand, între directorul societății și agenții comerciali, Dorel Popa a dat asigurări că va avea o întâlnire cu toți. **„Se va discuta cu fiecare agent comercial în parte și vom găsi soluții pentru fiecare. Suntem dispuși să dialogăm cu toți și să găsim rezolvările cele mai bune”** a subliniat Dorel Popa.

În final, președintele PSD a spus că n-a fost invitat de democrați la întâlnirea vizând propunerea premierul Năstase, de reîmpărțire a județelor. **„Eu nu spun că n-au trimis invitație** - a declarat Dorel Popa-. **Poate au făcut-o dar eu n-am primit-o”.**

Alin Olteanu

Crăciunul - Praznicul păcii şi al consensului

În fiecare an, Praznicul plin de strălucire și de bucurie al Crăciunului poartă cu el un mesaj unic, acela de pace, bunăvoire și unire între oameni și popoare. Fiul lui Dumnezeu Se întrupează și Se naște din Fecioară, pentru a restabili pacea dintre Creator și creatură. Vine ca "să surpe peretele cel despărțitor al urii și al vrajbei" și să ne facă pe unii altora mădulare, să ne zidească în dragoste: "și înfrățindu-ne în duh și adevăr să ne dăruiască pacea Sa, prin care rămâne cu noi în veci" (Efeseni 2, 14-16).

Aceasta este chemarea ce ni se adresează nouă, celor ce purtăm chipul lui Dumnezeu și ne numim fii ai Săi. Ca model ni se pune înainte icoana ierarhiei cerești, modelul oștirilor îngerești care petrec într-o perfectă armonie, pace și iubire. Atunci când ne silim să realizăm pacea cu semenii noștrii și cu Dumnezeu, trebuie să știm că în primul rând se impune ca deziderat să o realizăm în noi înșine, ca mai apoi, să armonizăm voința noastră cu voința lui Dumnezeu.

Ca dar divin, pacea are o valoare inestimabilă, iar atunci când Tatăl ni-L trimite în dar pe Fiul Său, ne trimite odată cu El și pacea Sa care covârșește toată mintea.

Profetul Isaia îi atribuie lui Mesia vrednicia de "Domn al păcii... și pacea Lui nu va avea hotar" (Isaia 9, 5-6). Într-adevăr, Mântuitorul a venit să instaureze pe pământ "Împărăția Păcii", iar binecuvântarea pe care o împărtășește Sfinților Apostoli este: "Pace vouă!" Trebuie subliniat faptul că Fiul lui Dumnezeu face o diferențiere netă și categorică între pacea pe care El o dă lumii și pacea relativă pe care lumea este capabilă să o realizeze. Pacea divină este deplină, nu cunoaște lipsuri, este atotstăpânitoare și nimeni nu ne-o poate lua pentru că este dar divin. Pe această coordonată se înscrie și imnul cântat de îngeri în noaptea tainică a Nașterii Domnului: "Mărire întru cei de sus lui Dumnezeu și pe pământ pace, între oameni bunăvoire" (Luca 2, 14). Suntem provocați să răspundem în ce măsură am reușit să realizăm pacea și bunăvoirea între noi ca și creștini, de vreme ce năzuim să devenim "fii ai Tatălui celui ceresc".

Pr. Nicandru Cuțaru

Evanghelia de duminică

Când o persoană de vază ne invită la masă, la un dineu, dăm asaltul la garderobe, uzând de vestimentație aleasă și ne grăbim să răspundem cu prezența, considerând ceva onorant în această invitație. Când Dumnezeu ne cheamă la cina mântuirii, refuzăm dramatic, invocând pretexte, motive, justificări de ordin material sau sentimental, cum ne arată mesajul evanghelic, prin invitația celor trei care refuză chemarea. Stăpânul se mânie și cheamă la cină pe toți năpăstuiții soartei și tot mai este loc. E ca și cum am spune: Regele și-a invitat boierii la masă, la împărăție. Dar boierii îmbuibați, plictisiți de prea multe dinee festive, nu răspund invitației. Și atunci, Hristos face boieri din amărâții soartei.

Așadar, conform evocării scripturistice, Dumnezeu voiește ca toți oamenii să se mântuiască și să vină la cunoștința adevărului. El ne cheamă pe toți la cina mântuirii, răspunsul depinzând exclusiv de noi, deoarece Dumnezeu nu lucrează coercitiv, ci apelează la voința noastră. Voință, care are un rol esențialmente în conținutul ființei noastre umane și despre care francezul spune: vouloir c'est pouvoir, a voi înseamnă a putea.

Mântuirea, scopul suprem al credinței creștine, eliberarea sufletului din robia păcatului și a morții și dobândirea vieții de veci în Dumnezeu, iată ceva la care ne invită Dumnezeu, prin trimiterea în lume a Fiului Său ca om, care, pe lângă firea dumnezeiască pe care a avut-o întotdeauna, a luat asupra Sa și firea omenească, răbdând neputințele firii omenești, cruce și moarte pentru a ne putea mântui.

Nu putea să se salveze și pe sine, și pe alții și atunci s-a recurs la aspectul de jertfă sau sacrificiu, culmea iubirii.

Ne găsim în preajma Nașterii Domnului, despre care colindul străbun spune că a venit „să se nască și să crească / Să ne mântuiască" timpul în două: Iisus Hristos, care împarte până la El și de la El încoace, evenimentul nașterii Sale ca om, fiind o autentică piatră de hotar în istorie. Hristos, care s-a autointitulat pe Sine că este „Calea, adevărul și viața", adică Adevărul Absolut. Și dacă Adevărului îi place să se ascundă, să nu uităm că în acest caz adevărul nu este o idee, un principiu, ci este o personalitate fără egal, ce nu poate fi cuprinsă integralmente de nici o minte.

„Mântuire am primit / Fără nici o plată / Pe Iisus cel răstignit / Fără nici o plată / Oricine vanseta / Și din El va vrea să bea / Mântuire va afla / Fără nici o plată", zice un cântec bisericesc.

Să răspundem cu un da categoric chemării Sale, convinși că Dumnezeu ne vrea binele.

Să dereticăm ieșirea sufletului nostru, alungând de acolo mocirla păcatului și, spre deosebire de magi, care i-au adus aur, smirnă și tămâie, noi să-i dăruim aurul sufletelor noastre concretizat în credință, fapte bune și iubire, cheia sau rațiunea existenței.

Preot Teodor Poneavă

Muzică sacră

Astăzi, 13 decembrie 2003, ora 18,00, în Sala Palatului Cultural va avea loc un Concert coral de muzică sacră

Din program lucrări de: Adolph Adam, Gabriel Fauré, Albert Hay Malo, Thomas Luis da Victoria, Wolfgand Kelber

Concertul va fi susținut de grupuri corale și soliști din Timișoara (Laudes Christi), Arad, (Salem, Betel, Micălaca) și Șepreuș.

Organizator: .Biserica Creștină Adventistă de Ziua a Șaptea Salem - Arad

Binecuvântare și liturghie arhierească

Credincioșii Parohiei Ortodoxe Bocsig vor trăi mâine o zi de mare sărbătoare. P.S. Părinte Episcop dr. Timotei Seviciu, împreună cu un ales sobor de preoți, va binecuvânta lucrările efectuate la Sfânta Biserică (de la orele 9,30) după care se va oficia Liturghia arhierească.

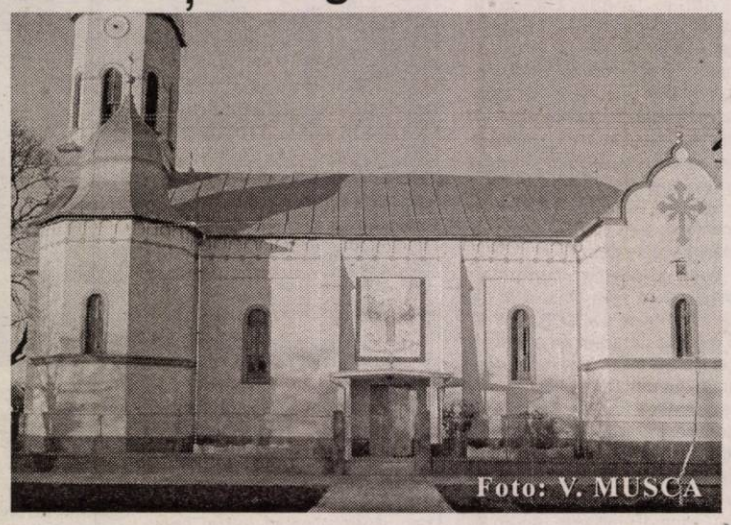

Foto: V. MUSCA

Chemări la Domnul

Grigore Maerean trăiește de mai multe decenii în Sfânta Mănăstire Lainici, din județul Gorj. Împlinește cele mai modeste lucrări cu tragere de inimă. Citește când are răgaz, ascultă durerea fiecăruia, încearcă să-i dea o rază de speranță, iar când simte nevoia interioară, scrie. Manuscrisele sale și le-a răspândit în toată țara cu detașare. Abia acum a început să le adune și să le dea publicității. Parohia Malovăț din județul Mehedinți i-a publicat recent, prin Editura „Cuget Românesc", prima lui carte. Grigore Maerean se relevă în paginile acestei cărți ca un clarvăzător, care distinge realitățile mai puțin accesibile omului de rând. Face o adevărată radiografie a sufletului omenesc în special și a societății omenești în general, cu exactitatea unui fin observator și cu temeinicia unui cunoscător al Sfintei Scripturi și al Sfintei Tradiții. Paginile cărții cuprind predici, meditații, pilde și eseuri. Lectura cărții este gustată cu nesaț de cititor, ca odinioară scrierile proorocilor. Și Grigore Maerean are capacitatea nu numai de a analiza prezentul, ci și de a scruta viitorul, mărind astfel interesul cititorului. După ce parcurgi această carte simți în suflet regretul că n-ai întâlnit-o mai de mult, că ai pierdut prea multă vreme din viață, timp în care ai lăsat vremea să-ți irosească viața și sufletul. Cartea lui Grigore Maerean îți trezește nostalgia curățeniei morale, a apropierii de Dumnezeu; îți trezește repulsia față de nimicniciile și mizeriile morale. El vorbește direct cititorului, fără menajamente, fără tipare, ceea ce captează mai mult atenția. Prin valențele profetice, mesajul devine mai convingător. Ca un adevărat comandant pe câmpul de bătaie, taica Grigore știe să-și cheme soldații, să le ordone, să-i dojenească, să-i mângâie, să plângă el însuși de durerile și poticnirile lor și să-i ajute să se ridice chiar cu ultimele puteri. Autorul încearcă să trezească cititorul, societatea în general, la realitate, în contextul unei acute crize de valori morale, pe care o traversăm în prezent. Scrisul lui Grigore Maerean este un scris militant, care slujește un ideal nobil, moral, profund religios. Cartea de față poate fi un îndreptar de viață pentru cititorul dornic de a-și mântui sufletul. Dacă și cititorul va fi la fel de entuziasmat că a descoperit un predicator de elită, un bun călăuzitor în cele spirituale, poate obține relații suplimentare despre carte la Parohia Malovăț, telefon 0724-998086.

Singurul lucru nou sub soare

Dintotdeauna oamenii au căutat și au prețuit noutatea, originalitatea, unicitatea. După fiecare eșec, nerealizare, neputință, au căutat să pună un nou început, să-și întemeieze lucrarea lor pe baze noi, solide, fără fisură, care nu se alterează, nu se învechesc. Cât de multă bucurie au oamenii când se naște un nou prunc în lume! Este promisiunea unui nou început, o nouă șansă.

Dar după toată această trudă, după toată această căutare de a pune un nou început, de a găsi înnoirea, după cuvântul Ecclesiastului, "ce folos are omul din toată truda lui cu care se trudește sub soare?... Căci ceea ce a mai fost, aceea va mai fi și ceea ce s-a întâmplat se va mai petrece, căci nu este nimic nou sub soare" (Ecclesiast 1, 3 - 9), căci "ceea ce este strâmb nu se poate îndrepta și ceea ce lipsește nu se poate număra" (Ecclesiast 1, 15). Toată truda omului pentru înnoire, pentru un nou început bun devine un imens eșec pentru că "totul este deșertăciune și vânare de vânt" (Ecclesiast 1, 14).

Lumea zace sub această uriașă neputință și lupta ei de a găsi un punct de sprijin în acest univers fără puncte cardinale devine o muncă de Sisif. Lupta aceasta, după fiecare încercare de a pune un nou început, se transformă într-un zbucium zadarnic, căci "am văzut zbuciumul pe care l-a dat Dumnezeu fiilor oamenilor, ca că se zbuciume" (Ecclesiast 3, 10).

Universul devine astfel o imensă închisoare, un cer al neputinței și zădărniciei, în care nimic nou nu se poate întâmpla, dar, după cuvântul Sfântului Ioan Damaschin, în tot acest univers măcinat de timp, de molii și carii, există un singur lucru nou sub soare - Nașterea lui Hristos. Hristos "pleacă cerurile", întrupându-Se în pântecele Fecioarei Maria și sparge cercul închis al eșecului și al morții al lumii noastre. În mijlocul învechirii coboară singura noutate, în mijlocul eșecului singura șansă, în mijlocul "vânării de vânt" coboară "mielul lui Dumnezeu cel Care ridică păcatele lumii" (Ioan 1, 29), în mijlocul împărăției haosului, minciunii și morții, a venit Calea, Adevărul și Viața. El a fost, este și va fi singura temelie pe care lumea se poate primeni, poate găsi înnoire, viață și mântuire din deșertăciunea eșecului și morții. Amin.

Pr. Ștefan Negreanu

Certitudine şi împlinire

Epistola către Galateni, cap. 4, verso 4, își găsește, pentru noi, creștinii, certitudinea și împlinirea în Ziua Nașterii Domnului. Mesia cel prevestit de prooroci vine în lumea chinuită de păcat pentru a dăuri tot ceea ce e bun, frumos și drept, pentru a restabili armonia între Tatăl Ceresc și fii neascultării. Este Mesia, asupra Căruia se va odihni „Duhul lui Dumnezeu, duhul înțelepciunii și al înțelegerii, duhul sfatului și al tăriei, duhul cunoștinței, al bunei credințe și al temerii de Dumnezeu" (cf. Isaia, 112-3). Este Mesia care „va judeca pe cei săraci întru dreptate și după lege va mustra pe sărmanii din țară". (Isaia 11.4)

Cel al Cărui nume - Emanuel - Cu noi este Dumnezeu - vine în lume pentru a arăta tot omului care a nesocotit ascultarea de Dumnezeu, că Acesta „nu dorește moartea păcătosului, ci să se întoarcă și să fie viu", afirmă cu putere, cu tărie, că tot ceea ce a fost urât, josnic, animalic în ființa creată „după chipul și asemănarea lui Dumnezeu" (Facere 1, 26-27) să dispară. Și pentru a vedea că Întruparea Mântuitorului Hristos are loc ca să-L simțim pe Dumnezeu cu noi, va purta două cingători - Dreptatea și Credincioșia (cf. Isaia 11.5) - armonioasă sinteză între lupta pentru o orânduire a dreptății între oameni și credința curată, dragostea nestăvilită pentru Domnul, Cel care călăzuiește viețile noastre, ale tuturor, Cel care e Părintele nostru, al tuturor fiilor omului.

Iată, doar simpla privire asupra acestor versete ale evanghelistului Vechiului Testament sunt în măsură să ne dea o rază de lumină și să vedem rostul adevărat al Praznicului Nașterii Domnului din anul acesta și din fiecare an. Dar, puțin mai departe, același prooroc ne spune că „veți striga în ziua aceea: «Lăudați pe Domnul, chemați numele Lui, **vestiți printre neamuri lucrările Lui**, dați de știre că înalt este numele Lui... Săltați și vă veseliți, locuitori ai Sionului, căci mare este în mijlocul vostru Sfântul lui Israel»". (Isaia 12,4 și 6). Măreția și sfințenia Fiului Celui Preaînalt (cf. Lc. 1,32) se doresc a fi, totodată, virtuți pe care frații săi cei mici, fii ai celuiași Tată Ceresc, să și le însușească, pentru a da sens și perioadei pe care o traversăm - Postul Crăciunului - și Praznicului celui mare - Nașterea lui Emanuel. De ce acest lucru? Pentru că omul, creștinul are datoria de a împlini pe pământ ceea ce Hristos a săvârșit mai întâi: ascultarea de întoarcerea la Tatăl. Are datoria să se întoarcă la Cel care ne-a creat, la Cel care ne călăuzește în viață. Privind înlăuntrul sufletului omenesc îl găsim pe Dumnezeu Care ne răsplătește pentru toate cele săvârșite.

Are datoria să se întoarcă spre el însuși și spre cel de lângă el, pentru a discerne ceea ce e important de ceea ce este trecător și pieritor, pentru ca nimicniciile, patimile, slăbiciunile, poftele să dispară și să dobândim, prin Harul lui Dumnezeu, sfințenia din Cel Sfânt. Avem această datorie pentru a nu uita (sau a ne face că uităm) una din cele mai elementare operații matematice: scăderea. Cât ar trebui să fie viața noastră și ce a devenit. Căror valori ar trebui să ne dedicăm și cum ne irosim în deșert valorile morale.

Toate acestea pentru a fi consecvenți cu toată lumea și în primul rând cu noi: dacă pruncilor le cerem să fie cuminți pentru ca Moș Crăciun să fie darnic cu ei, înaintea Tatălui Ceresc e necesară și cumințenia, și bunătatea, și dărnicia noastră, a celor mari, căci „ne-a dăruit să-I slujim în sfințenie și în dreptate, în toate zilele vieții noastre." (Luca 1,75) pentru a împlini și cu fapta, în tot ceea ce înseamnă cuvântul colindei: „Acum, te las, FII SĂNĂTOS și VESEL de CRĂCIUN / Dar NU UITA, când ești VOIOS, ROMÂNE SĂ FII BUN!!!

Pr. M. Bupte

Cadou de sărbători (!)

Agenților economici li se trântește ușa trezoreriei în nas

Prin Hotărâre de Guvern, angajații instituțiilor publice sunt trimiși în vacanță prelungită de sărbători, ultima zi lucrătoare fiind în ajunul Crăciunului. Larg la pungă, Executivul a luat o decizie, ca multe altele, fără să gândească prea mult la consecințe. Dacă nu se va reveni în al 12-lea ceas, sectorul de stat al economiei va fi paralizat timp de aproape două săptămâni. Ne referim în primul rând la instituția statului cu care are relații orice agent economic, trezoreria. Dacă băncile și-au corelat programul cu programul firmelor, cu atât mai mult trebuia să facă acest lucru trezoreriile. Dacă într-adevăr apără interesele statului! Efortul băncilor se anulează automat, prin trântirea în nasul agenților economici a ușilor trezoreriilor. Tocmai de aceea reprezentanții bancherilor au trimis o circulară prin care solicită corelarea programului trezoreriilor cu cel al băncilor și al agenților economici. Circulară rămasă până ieri fără nici un efect. Trezoreriile trebuie să respecte hotărârea de Guvern. Doar executivul poate îndrepta această anomalie.

E ilogic să stabilești în sarcina societăților comerciale obligații bănești către stat scadente la 31 decembrie, iar apoi să vii să le blochezi posibilitatea de a-și plăti datoriile în termen! Mai mult, sunt agenți economici privați care au relații contractuale cu societăți de stat de la care au de încasat bani în 29, 30 sau chiar 31 decembrie. Plăți care, din cauza aceleiași hotărâri, nu pot fi efectuate. Sunt doar câteva din argumentele care ar trebui să determine executivul să revină cu o nouă decizie care să repună lucrurile pe făgașul normal. Anul trecut a făcut-o.

Florin Truț

Surpriza din plic

Ieri a fost ultima zi pentru depunerea ofertelor în vederea cumpărării acțiunilor deținute de stat la Societatea arădeană UTA.

Deși au fost cumpărate patru caiete de sarcini, la APAPS București a fost depusă o singură ofertă din partea unei persoane fizice. „Urmează să fie studiate documentele depuse, pentru a ști dacă investitorul îndeplinește sau nu criteriile de participare la negociere" spune administratorul special al societății, Pavel Cristea.

G.K.

CSA a autorizat societățile care vor practica RCA pentru 2004

Consiliul Comisiei de Supraveghere a Asigurărilor (CSA) a autorizat, începând de joi, 11 societăți să practice asigurarea obligatorie de răspundere civilă pentru pagube produse terților prin accidente de autovehicule (RCA) cu valabilitate în 2004, informează CSA.

Societățile autorizate sunt Asigurarea Românească - Asirom SA, Omniasig, Asitrans SA, SAR Transilvania Asigurare Reasigurare SA, Agras SA, Unita SA, Interamerican România Insurance Company SA, Allianz - Țiriac Asigurări SA, Asigurare Reasigurare Ardaf SA, Asiban SA și Asigurarea CECCAR - Romas SA.

Lumea oamenilor de afaceri

O firmă arădeană importă din Olanda... bondari!

Nu mai puțin de 500 de bondari olandezi au ajuns anul acesta în România prin intermediul unei firme arădene. „Agro Partener" Arad a început colaborarea cu firma Koppert, din Olanda, în urmă cu un an. Firma olandeză este al doilea producător din lume în domeniul combaterii biologice a dăunătorilor la legume și fructe. Ideea acestei afaceri le-a venit arădenilor după mai multe vizite în Olanda, la firma BEJO, producătoare de semințe pentru legume, cu care au o colaborare de mai bine de patru ani. Acolo au văzut pentru prima oară bondarii la treabă și insectele cu care se efectuează combaterea biologică a dăunătorilor.

Bondarii olandezi au muncit sezonul trecut în culturile românilor.

Bondarul polenizator

Bondarii care au ajuns în țara noastră prin firma arădeană sunt folosiți la polenizarea florilor de legume, în special a florilor de tomate. „Până în urmă cu câțiva ani, în Europa de Vest polenizarea se făcea manual. O metodă obositoare, care necesită multă muncă, metodă practicată încă în România. În 1987 specialiștii în domeniu au descoperit că bondarii ar putea fi o alternativă viabilă. Bondarii vizitează florile numai când acestea au destul polen, când florile sunt mature, asigurând o polenizare de 100%. Odată descoperit acest lucru, s-a trecut la producerea bondarilor în sistem industrial. Bondarii sunt excelenți polenizatori pentru culturi de legume și fructe: tomate, ardei dulce, vinete, pepene, căpșuni, meri, peri, pruni, cireși, dar și la culturi pentru semințe", spune Bogdan Sima, director economic la „Agro Partener".

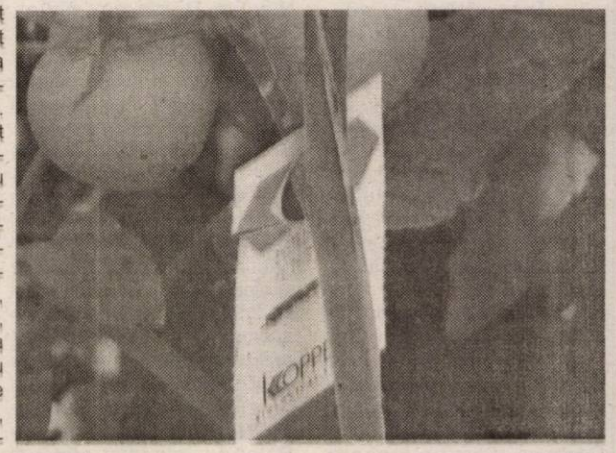

Combaterea biologică a dăunătorilor cu insecte.

Viață scurtă - muncă grea

Cei 10 stupi importanți din Olanda cu câte 50 de bondari în fiecare, au polenizat culturi în serele unor legumicultori din Arad, Curtici și Târgu-Mureș. Bondarii se vând doar în stupi, prețul unei cutii variind între 80 și 115 euro. În culturile în care sunt utilizați, bondarii nu trăiesc mai mult de 8-12 săptămâni. Își fac treaba și apoi mor.

Premieră în vamă

Importul bondarilor nu a fost lipsit

Stupi cu bondari amplasați într-o seră.

de peripeții. „La primul transport, în vamă a trebuit să se facă control total. Aflând ce avem în cutii, vameșii se îmbiau unii pe alții care să controleze stupul. Le era frică de bondari... Până la urmă, unul și-a luat inima în dinți și a trecut la treabă. Totul a decurs fără incidente", povestește Sima.

În vizită la fabrica de... insecte

La invitația celor de la „Agro Partener", în această toamnă am însoțit o delegație a firmei arădene la Koppert, unde am vizitat fabrica producătoare de insecte folosite în combaterea biologică. Olandezii nu ne-au lăsat să vizităm decât spațiile de depozitare și livrare. Ne-au prezentat, totuși câteva dintre mostrele produse. Unele insecte erau atât de mici încât nu le observai decât cu microscopul. Ni s-a explicat că în culturile unde sunt utilizate, aceste insecte creează o populație proprie, care combate anumiți dăunători. La Koppert se lucrează în condiții de laborator, ultra-secret.

Florin Truț

Anunț de achiziție publică prin procedura „Cerere de ofertă"

Penitenciarul de Maximă Siguranță Arad intenționează să achiziționeze, prin procedura **„Cerere de ofertă"** următoarele produse:

Cod CPSA	Denumirea produsului	Cantitatea	Perioada de livrare	Data și ora limită pt. depunerea ofertelor	Data și ora deschiderii ofertelor
-	Produse farmaceutice parafarmaceutice și tehnico-medicală	În funcție de necesar	12 luni	09.01.2004 ora 14,00	12.01.2004 ora 09,00
2451.44	Detergent	7.000 kg	12 luni	14.01.2004 ora 14,00	15.01.2004 ora 09,00
2451.44	Detergent lichid pentru mașină de spălat vase	2.500 kg	12 luni	14.01.2004 ora 14,00	15.01.2004 ora 09,00
2451.44	Praf de curățat	1.500 kg	12 luni	14.01.2004 ora 14,00	15.01.2004 ora 09,00
2451.44	Detartrant pentru articole sanitare	1.200 l	12 luni	14.01.2004 ora 14,00	15.01.2004 ora 09,00
2451.31	Săpun semitoaletă-100 gr./buc.	3.000 kg	12 luni	13.01.2004 ora 14,00	14.01.2004 ora 11,00
2452.18	Pastă de dinți-50 gr./buc.	9.200 buc.	12 luni	13.01.2004 ora 14,00	14.01.2004 ora 11,00
2452.18	Perii de dinți	4.600 buc.	12 luni	13.01.2004 ora 14,00	14.01.2004 ora 11,00
2452.19	Cremă de ras - 60 gr./buc.	280 kg	12 luni	13.01.2004 ora 14,00	14.01. 2004 ora 11,00
3002.17	Materiale consumabile pentru imprimată de calculator	64 buc	12 luni	13.01.2004 ora 13,00	14.01.2004 ora 09,00
2466.20	Materiale consumabile pentru calculator	147 buc	12 luni	13.01.2004 ora 13,00	14.01.2004 ora 09,00
2123.13	Hârtie scris A4, 1000 col/top	250 top	12 luni	13.01.2004 ora 13,00	14.01.2004 ora 09,00
2112.12	Hârtie copiator A4 80g/mp, 500c/top Bussines	400 top	12 luni	13.01.2004 ora 13,00	14.01.2004 ora 09,00
2112.12	Hârtie copiator A 3 Business	15 top	12 luni	13.01.2004 ora 13,00	14.01.2004 ora 09,00

Documentele pentru achiziție se pot procura de la sediul Penitenciarului de Maximă Siguranță Arad, Calea 6 Vânători FN, telefon 0257/212661 sau 0257/212663 începând cu data de 15.12.2003.

Costul documentației este de 150.000 lei.

Comandantul Penitenciarului Arad,
Colonel Alexandru Iulian

Azoma oprește producția până la 1 februarie

● Angajații - trimiși în șomaj tehnic

Pentru angajații societății arădene Azoma, experiența iernilor anterioare se repetă și acum. Preț de două luni sau poate chiar mai mult, oamenii din fabrica de utilaje agricole vor sta acasă, în șomaj tehnic. „E posibil ca până la 1 februarie oamenii să stea acasă. Astfel, până la acea dată vom opri producția, dar dacă intervine ceva îi chemăm. Cea mai mare durere a noastră, acum iarna, sunt cheltuielile energetice mari, peste puterile noastre. La ora actuală avem un stoc de 6 miliarde de lei - marfă împrăștiată prin țară. Dacă am valorifica jumătate, n-ar mai trebui să trimit oamenii în șomaj", spune directorul Constantin Lamoș.

Foto: Ștefan Mureșan

Angajații Azomei au sperat că poate totuși vor lucra în lunile acestei ierni, deoarece conducerea era în discuții cu o firmă din străinătate, cu care însă nu a ajuns la o înțelegere.

G. Knap

Secția de la Nădlac a societății Carin - scoasă la vânzare

Săptămâna viitoare, Autoritatea pentru Valorificarea Activelor Bancare (AVAB) va scoate la vânzare, prin licitație, câteva active aparținând societății debitoare Carin Iratoșu, societate cu obiect de activitate în domeniul industriei inului și a cânepii. În data de 18 decembrie se va încerca, astfel, vânzarea a două bunuri ale Carin. Este vorba de secția industrială Nădlac (cu teren, clădiri, construcții speciale, echipamente, utilaje agricole), al cărei preț de pornire este de 124.050 dolari (fără TVA), și o proprietate imobiliară din Arad (compusă din magazie, șopron, atelier) cu drept de locațiune până în anul 2012 în favoarea societății Tris Company, al cărei preț de pornire este de 24.400 de dolari (fără TVA).

Cei interesați de cumpărarea acestor bunuri trebuie să depună o garanție de participare la licitație (sub forma unei scrisori de garanție bancară, viramentă), reprezentând 30% din valoarea activului scos la vânzare.

Principalul acționar al SC Carin SA Iratoșu este, de peste cinci ani, o firmă germană.

G. Knap

Colaborări externe de interes academic

■ dialog cu prof. univ. dr. LIZICA MIHUȚ, rectorul Universității „Aurel Vlaicu”

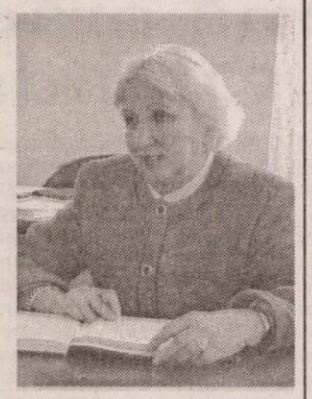

– În ultimii ani, Universitatea „Aurel Vlaicu” a avut o activitate prodigioasă pe linia relațiilor internaționale...

– Am dorit să ne racordăm la standardele europene și în această direcție, astfel că am constituit departamentul de „Proiecte, Programe și Relații Internaționale” care a inițiat relații ferme cu universități din Europa și Asia.

Aceste relații sunt importante pentru că se concretizează în programe și proiecte care numai în anul universitar precedent au adus în visteria UAV peste 800.000 euro. Ceea ce reprezintă pentru UAV, dincolo de această sumă admirabilă, este tocmai plusul de prestigiu, absolut necesar unei instituții tinere, care încearcă, după 14 ani de la constituire, să se impună cu temeinicie în conclavul academic.

– Zilele trecute, din câte știm, ați fost invitată la Hanovra? Cu ce prilej, scop și finalitate s-a desfășurat această vizită?

– Prezența noastră al Hanovra și în zona de nord a Germaniei s-a desfășurat pe două paliere de interes academic. Pe de o parte este vorba despre asistența socială, știut fiind faptul că UAV are în prezent facultate (4 ani) colegiu (3 ani) și teologie asistență socială (4 ani), deci trei forme de învățământ pentru aceeași specializare în asistență socială. Împreună cu colegul meu, conf. univ. dr. Nicolae Dincă am vizitat, împreună cu oficialități germane, patru heim-uri, imobile excepționale și dotate special pentru orizontul de așeptare al bătrânilor și handicapaților. Doi dintre absolvenții cei mai buni din promoția 2003-2004 vor face practică în unul din aceste heim-uri și vor fi finanțați, în același timp, cu o documentație de ultimă oră privind desfășurarea activității pe linia asistenței sociale. În același timp, avem în proiect realizarea unui heim pe lângă UAV, mai ales că dispunem de un spațiu generos în comuna Vladimirescu, și anume Palatul administrativ al Combinatului Chimic. Uniunea Europeană, până în anul 2007, va finanța esențial proiectele ce au în atenție construcția sau amenajarea unor spații pentru persoanele defavorizate.

– Care ar fi al doilea aspect al interesului acestei vizite?

– Universitatea „A. Vlaicu” are în acest moment acreditat un Centru de Cercetări Chimice și Tehnologice în domeniul „controlului calității produselor alimentare”. Este importantă dotarea acestora la înaltă performanță pentru că este imposibil să faci cercetare în afara unei aparaturi de ultimă generație. Câștigul enorm al acestei vizite este că ni s-a oferit: baie termostată de fermentare, pompă de vid pentru laborator, aparate care pot măsura cu finețe caracterul antioxidant al alimentelor - indicator de prospețime și sănătate. De asemenea, este posibil acum ca să se efectueze studiul utilizării enzimelor alimentare în industria textilă deoarece UAV are și un Centru de Cercetare pe linie textilă. Toate aceste dotări depășesc suma de 3000 euro și fac posibilă funcționarea la parametrii științifici a unor operații desfășurate în cadrul centrelor de cercetare acreditate de Consiliul Național al Cercetării Științifice.

– Ce perspective întrevedeți în această colaborare?

– Au fost elaborate strategii de colaborare pe termen scurt și mediu, arătându-se disponibilitatea pentru continuarea dotărilor acestor centre cu o centrifugă pentru separarea compușilor naturali, un aparat extrem de important pentru noi, dar nu în ultimul rând, achiziționarea unui copiator performant și a unui retroproiector, atât de necesare unei instituții dinamice, aflate într-un evident proces lucrativ.

A consemnat, V. Filip

Mărunțiș cu mărunțiș adunăm de-acoperiș!

Am scris, nu demult, despre activitățile care se desfășoară la Palatul copiilor din Arad. Am apreciat profesionalismul și pasiunea profesorilor care conduc cercurile, interesul și dragostea copiilor care vin cu plăcere la cursurile favorite și rezultatele de excepție pe care le-au obținut.

Toate ar fi bune și frumoase - cum s-ar zice - dacă nu ar fi o mare problemă: o problemă pe care conducerea Palatului, profesorii conducători de cercuri, ca să nu mai vorbim de copii, nu o pot rezolva singuri dacă nu sunt ajutați de autoritățile locale și județene, de I.Ș.J., de toți oamenii dispuși să le fie alături.

Este vorba de starea jalnică a clădirii, mai exact a acoperișului. De mai mult timp (cam de patru ani) în câteva săli plouă. Reparațiile simple la prima vedere s-au dovedit a fi complicate pentru că structura de susținere (toată „țesătura” de lemn) este putredă. Starea acoperișului e jalnică și - după cum spune d-na director prof. **Ecaterina Gerold** - dacă vine o zăpadă ca anul trecut, s-ar putea prăbuși și distrugerea clădirii ar căpăta și mai dramatice dimensiuni.

Conducerea școlii s-a zbătut să obțină fonduri pentru reparația necesră dar o ordonanță „buclucașă” nr. 30 din 2000 (privind modificarea și completarea art. 166 din Legea învățământului nr. 84/1995 a scos instituția din administrarea C.L.M. trecând-o în subordinea M.E.C.T. Așa că Primăria nu dă bani pentru că nu-i permite legea iar M.E.C.T. (prin I.Ș.J.) nu dă nimic pentru că nu are (n.n. fonduri).

În aceste condiții, Consiliul de administrație al Palatului copiilor s-a gândit să inițieze o campanie pentru strângere de fonduri (pentru decopertare), pentru noul schelet și punerea țiglelor sunt necesare două miliarde). S-a făcut o campanie serioasă de popularizare a problemelor clubului (o asociație a femeilor s-a oferit să tipărească și să distribuie în oraș cărți poștale în care se ilustrează „necazul” instituției). În toamnă s-au primit zece milioane (donații de la persoane fizice) pentru reparații la interioarele degradate. Și acum lumea vine și întreabă dar, cu siguranță, se vor aduna prea puțin bani.

Momentul culminant al campaniei inițiate de conducerea Palatului copiilor va avea loc săptămâna viitoare. „În data de 17 decembrie va avea loc o mare acțiune „Acoperiada” - ne spune d-na director Ecaterina Gerold. Sub genericul „Mărunțiș cu mărunțiș, adunăm de-acoperiș”, copiii din cercurile noastre artistice vor susține un spectacol, cei din cercurile de artă plastică și fotografică vor deschide o expoziție cu vânzare, iar studenții medicinești ne vor ajuta luând, contracost, tensiunea, în foaierul Teatrului.

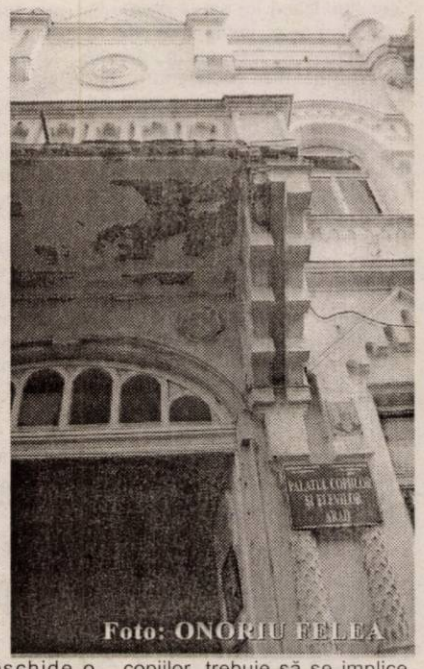

Foto: ONORIU FELEA

Vernisajul expoziției va fi la orele 15, iar spectacolul va începe la orele 17. Fiecare spectator sau vizitator va plăti cât poate și cât dorește: „Iară ban peste ban adunăm pentru tavan”. Mesajul nostru este sincer: „A fost odată ca niciodată un palat în care și-au trăit visele și speranțele multe generații de copii. Ajutați copiii de azi să-și găsească visele și speranțele sub același ACOPERIȘ”.

Sperăm că vor participa cât mai mulți arădeni, sperăm că vor fi înțelegători și darnici dar mai mult credem, că dincolo de zbaterile dascălilor și copiilor, trebuie să se implice cei care ne conduc orașul și județul. Să fie foarte clar, la Palatul copiilor vin mici cetățeni ai urbei care sunt pasionați de ceva frumos. Și ei au o problemă pe care nu o pot rezolva. Trece cineva la „tablă”? Așteptăm!

Vasile Filip

De sărbători

Rapsozii Zărandului au scos primul volum de colinde

Lansarea primului volum de colinde al formației „Rapsozii Zărandului”, conduse de cunoscutul clarinetist **Petrică Pașca**, s-a dorit a fi un prim dar pentru arădeni în pragul sărbătorilor de iarnă. Tocmai de aceea volumul a fost lansat pe piață de Sfântul Nicolae. Realizat în condiții tehnice deosebite în studioul firmei PROFESIO-NAL AUDIO din ARAD, atât pe CD cât și pe casetă, volumul cuprinde nu mai puțin de 16 din cele mai frumoase colinde. Grupul vocal care le interpretează este compus din **Cornelia Căpraru Roman, Rodica Ardeleanu Onița, Malvina Nagy, Serafim Cimbruș, Aurel Budugan și Doru Ciupa.**

F. Truț

Bocsigul - la „Călușarul transilvan”

În aceste zile formația de călușari a Căminului cultural Bocsig este invitată la Festivalul interjudețean al dansului călușeresc „Călușarul transilvan” de la Deva și Orăștie. După cum ne transmite directorul Căminului cultural, Teodor Coraș, bocsiganii speră că se vor afla printre fruntași și la această ediție.

Invitație la premieră

„Sfântul Valantius” va egala, oare, „Asociația minunilor”?

Cea de a șasea premieră a stagiunii 2003-2004 este o comedie grecească, text al celui mai mare comediograf contemporan grec, **Dimitris Psatas**, ale cărui piese s-au rulat în foarte multe țări. În România, s-a jucat pentru prima dată în 1961, în traducerea domnului Ion Văran, piesa „Se caută un mincinos”, intrată ulterior și în repertoriul teatrului arădean.

Prezenta piesă s-a mai jucat la Arad sub titlul de **„Asociația minunilor”**, pentru că la vremea aceea nu puteam vorbi despre vreun sfânt. Atunci, în 1972, a avut peste două sute de reprezentații. Dorim ca **„Minunile Sfântului Valantius”** să ajungă la și mai multe spectacole pentru că avem nevoie să ne amuzăm iar comedia este - în antiteză cu tragedia care laudă - aceea ce discreditează, face de râs.

Directorul Teatrului de Stat - domnul **Ion Văran** - ne mai spunea că dumnealor s-au gândit să reia piesa. Toate piesele lui Psatas, de fapt, intră în categoria comediilor ușoare și toate au câte un sâmbure foarte serios și important cu scop educativ sau o concluzie moralizatoare. Necesare într-o lume fără sistem, fără onoare.

În piesa din această seară este vorba despre cum poate fi folosită religia în scopuri mercantile. Avem de văzut cum poate răsări un sfânt și ce minuni e el în stare să facă. Publicul arădean se poate convinge în această seară, dintr-un fotoliu de la Teatrul de Stat, asistând la premieră.

Interpreți sunt actorii trupei de comedie din acest moment al Teatrului de Stat din Arad: **Florin Covalciuc, Costin Gavază, Angela Petrean, Constantin Florea, Oltea Blaga, Ion Văran, Doru Nica, Teodor Vușean, Sorin Calotă, Ionel Bulbuc, Horia Darian Nicoară, Gina Cazan, Dan Covrig.**

Regizorul Ion Văran n-a încercat nici un fel de sofisticări, schimbări de sensuri, montarea urmând traiectul piesei, cu intenția de a pătrunde și reda spiritul textului. Sunt valabilile deopotrivă **ridendo castigat mores** precum și **quid me impedit dicere verum ridende?**

Dana Todor

Moșul cel grăbit

Copiii Grădiniței cu program normal nr. 1 Lipova au efectuat în week-end o excursie tematică în municipiul Timișoara. Sub îndrumarea educatoarelor Lucreția Văsar, Daniela Datcu și Livia Lupulescu, peste 30 de copii și aproape tot atâția părinți au vizitat Muzeul Banatului, Grădina Zoologică și centrul orașului, unde accentul s-a pus pe cumpărarea de cadouri pentru apropiatele sărbători de iarnă. Mare le-a fost mirarea dar și bucuria întâlnirii cu Moș Crăciun în complexul Mc'Donalds, venit probabil mai devreme printre copiii din vestul țării. Când Moșul a aflat că micuții lipovani au fost cuminți și știu multe poezii și colinde, le-a făcut daruri din sacul său bogat: baloane, steguțe, dulciuri și jucării. A fost o zi plină de învățăminte și de surprize plăcute pentru copilașii care s-au bucurat mai devreme de cadourile așteptate tot anul.

D. O.

Gala cititorului statornic la bibliotecă

Luni, 15 decembrie, ora 11,00, la sala „Artă și Multimedia” a bibliotecii Județene „A.D. Xenopol” Arad, într-o atmosferă specifică sărbătorilor de Crăciun, se va desfășura „Gala cititorului statornic”.

La festivitatea de premiere vor fi nominalizați 10 dintre cei mai fideli cititori ai bibliotecii, înmânându-li-se „Diploma de fidelitate” pentru frecvență și relații excelente cu biblioteca în anul 2003.

Semnal editorial

Drept Civil. Drepturi reale

Lucrarea intitulată DREPT CIVIL. DREPTURI REALE de **Sorin Fildan** și **Ioana Mihnea** reprezintă un curs în formă I.D. pentru studenții anului II din cadrul Facultății de Drept, din cadrul U.V.V.G.

Cursul prezintă principalele instituții de drept civil în materia drepturilor reale, după cum urmează: * Tema (Unitatea) I - Patrimoniul; * Tema II (Unitatea) - Dreptul de proprietate; * Tema (Unitatea) III - Aspecte ale circulației juridice a imobilelor; * Tema (Unitatea) IV - Modalitățile dreptului de proprietate; * Tema (Unitatea) V - Posesia; * Tema (Unitatea) VI. Desmembrămintele dreptului de proprietate; * Tema (Unitatea) VII - Moduri de dobândire a dreptului de proprietate și a celorlalte drepturi reale; * Tema (Unitatea) VIII - Apărarea dreptului de proprietate și a celorlalte drepturi reale; * Tema (Unitatea) IX - Publicitatea imobiliară.

Lucrarea înfățișează, sintetic, problemele teoretice ale instituțiilor prezentate, agrumentându-le cu soluții din jurisprudență. În același timp, oferă studenților, în partea finală, anexe cu modele de cereri în justiție, informații utile pentru ei, din punct de vedere practic.

Valoarea acestui curs este dată de structura lui, dar și de capacitatea de sinteză de care au dat dovadă autorii în expunerea problematicilor analizate, motiv pentru care considerăm că lucrarea de față va constitui un real sprijin pentru studenții de la forma de învățământ la distanță și nu numai.

Rottweiller

Rasa Rottweiler este una din cele mai cunoscute și apreciate rase pe plan național și mondial. Această popularitate se datorează atât aspectului său impunător cât și curajului, caracterului foarte puternic, inteligenței și devotamentului. Toate aceste calități fac din câinii aparținând acestei rase un câine de pază ideal, fiind utilizat atât în armată și poliție cât și însoțitor pentru nevăzători și câine utilitar în situații de necesitate și catastrofe.

Deținătorii și iubitorii acestei rase știu că pe lângă aceste „meserii" Rottweiler-ul rămâne, în primul rând, un foarte bun companion, fiind devotat stăpânului și familiei acestuia.

Primele indicii de apariție a acestei rase sunt cu 2000 de ani în urmă, când în legiunile romane erau prezenți alături de soldați niște câini mari, puternici, hotărâți și devotați, gata a-și da viața în orice moment pentru stăpâni.

Pe lângă faptul că erau câini de „luptă", aceștia erau folosiți și ca însoțitori de turmă. Acești câini au fost ulterior încrucișați cu câinii de turmă și păzitori de vite

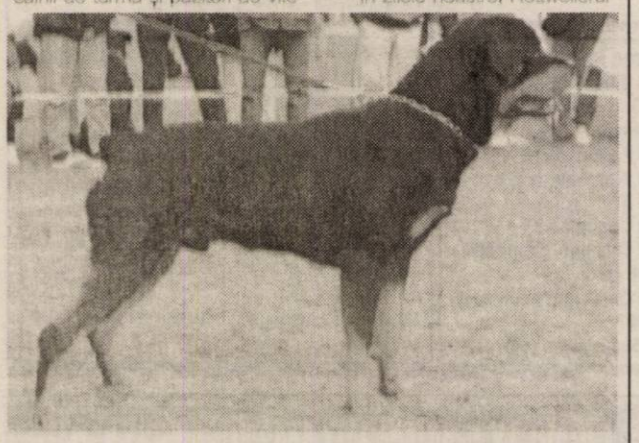

din zona orașului Rottweil, câinii obținuți astfel fiind asemănători cu ceea ce sunt astăzi. Această rasă a înlocuit încet fondul chinotehnic al acestei zone, fiind foarte apreciată de crescătorii de vite. Una din legendele legate de această rasă povestește că la terminarea târgului negustorii, care obișnuiau să meargă la cârciumă, puneau toți banii într-un săculeț pe care îl legau de zgarda câinelui care era pus să-l aștepte afară.

A urmat o perioadă de declin a rasei până în anul 1905, când la o competiție canină un domn pe nume A. Graf, crescător de Teckel, se prezintă cu un mascul de Rottweiller, pe nume Merat, care a fost apreciat de toți chinologii prezenți la acea expoziție. Merat câștigă premiul de cel mai frumos câine al expoziției. Domnul Graf, după acest succes, pornește în căutarea mai multor exemplare, începând astfel munca de selecție și ameliorare a acestei rase, care continuă și astăzi.

În anul 1907, ia ființă primul și cel mai important club de Rottweiler, „Clubul german de Rottweiler" care a adunat la un loc toți crescătorii acestei rase. Acest club a continuat munca de selecție începută de Graf, care a fost ales președintele clubului. Caracterele importante urmărite de selecția acestei rase erau atât fenotipice cât și comportamentale. Astfel s-a dorit crearea unui câine nu numai mare, puternic și impunător cât și a unui câine echilibrat, sociabil și deschis, atașat și docil, sigur pe sine.

În zilele noastre, Rottweilerul este ceea ce și-au propus creatorii lui, iar calitățile enumerate i-au adus popularitatea de care se bucură.

Cunoscând calitățile și istoria acestui câine deosebit, creșterea și educarea lui nu va fi o problemă, dar aceasta trebuie făcută cu fermitate și înțelegere, cu multă blândețe pentru a beneficia astfel de compania „celui mai bun prieten al omului."

Chinetotehnist
Bogdan Colarescu

Iluminarea artificială a locuinței

Există mai multe tipuri de iluminat: iluminatul general - realizat de o plafonieră sau de o lustră; iluminatul direcționat, de tip spot - utilizat pentru a localiza o lumină puternică acolo unde e nevoie (spre exemplu pentru citit, gătit); lumina de ambianță - utilizată pentru a diminua contrastele.

Camera de zi - are nevoie de o lumină agreabilă. În funcție de activitățile pe care le faceți aici, puteți asigura iluminatul cu o plafonieră, cu lustre, cu spoturi, lampadare. Puteți echipa una sau mai multe surse de lumină cu un dispozitiv de reglare a intensității.

Holul - fiind un spațiu cu multă circulație, are nevoie de o lumină suficient de puternică, fără să fie însă supărătoare. Dacă vreți să puneți în valoare anumite lucruri de pe hol, cum ar fi tablouri, obiecte mai deosebite, folosiți spoturi orientabile situate în plafon sau pe perete.

Bucătăria - aici e nevoie mai mult decât în toate celelalte încăperi ale locuinței de un iluminat funcțional, care să poată fi modificat în funcție de nevoi. Dacă vreți să asigurați un iluminat pe o suprafață mare, folosiți tuburi fluorescente. Dacă vreți să puneți în valoare mobila, amplasați spoturi deasupra ușilor dulapurilor suspendate.

Dormitorul - pe lângă iluminatul general, puteți folosi și surse de lumină orientabile (veioze pe noptiere, pentru lectură).

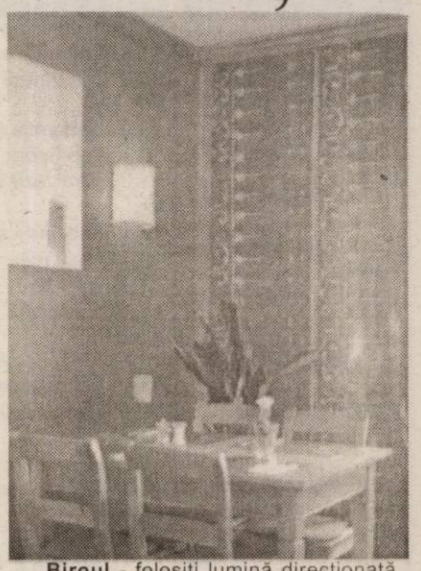

Biroul - folosiți lumină direcționată, iluminând adecvat biroul, tastatura calculatorului. Pentru a diminua contrastele, plasați în spatele monitorului o sursă de lumină.

Idei pentru a crea noi spații

În locuințele cu suprafețe mici - cum sunt foarte multe apartamente de bloc - problema spațiului e mereu prezentă. Multe lucruri din cele care sunt, totuși utile, dar nu trebuie să fie întotdeauna la îndemână, nu-și găsesc locul. Există, cu siguranță, un loc și pentru - spre exemplu - scândura de călcat, cărți, jucării, chiar dacă sunteți convinși că nu mai aveți pe unde să le puneți. Trebuie să folosiți fiecare colț din locuință și chiar să creați noi spații. Vă dăm câteva idei:

■ **Sub pat** - Spațiul de sub pat nu trebuie neglijat, el este un loc potrivit pentru a depozita diferite lucruri. Fie direct, fie puse în cutii. În ultima variantă, pentru a avea un acces mai ușor la lucrurile depozitate, puteți monta un suport din placaj, pe toată lungimea patului, prevăzut cu mâner și role, pe care să așezați cutiile.

■ **Dulapuri cu uși glisante, în camerele mici** - Nu trebuie să vă limitați garderoba din pricina unui dulap de dimensiuni mici, dacă aveți o cameră mică (unde deschiderea ușilor dulapului ar lua din spațiu). Soluția este un dulap, chiar mare, dar cu uși glisante, care economisește spațiul de deschidere.

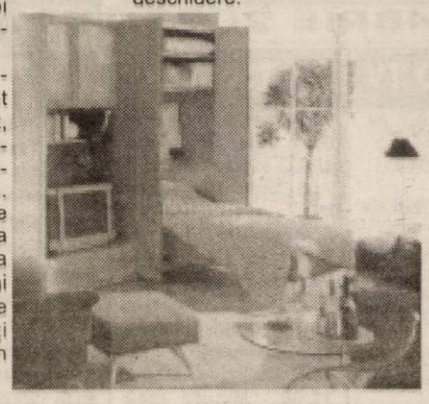

■ **Pat rabatabil** - Ideal pentru cei care locuiesc în garsonieră. Patul rabatabil dă camerei o dublă funcțiune: ziua - ascuns perfect în dulap (unde pot încăpea și așternuturile) - sufragerie, cu mai mult spațiu, noaptea - dormitor.

■ **Pe hol, între uși** - Într-un hol, spațiul dintre două uși aflate pe pereți alăturați poate fi folosit fără ca mișcarea dintre cele două uși să fie incomodată. Puteți monta polițe, pe care să țineți diverse lucruri, de la telefon, ceas, la cărți, reviste, sau sertărașe, în care să ascundeți ce vreți.

Clematis

Clematis, denumită popular și clematidă sau curpen, este o plantă perenă de grădină de regulă cățărătoare sau de apartament la ghiveci, mult apreciată pentru florile sale strălucitoare. Din acest gen fac parte aproximativ 250 de specii, rustice sau delicate, erbacee sau lemnoase, cu frunze căzătoare sau permanent verzi, cu înflorire primăvara, vara sau toamna.

Clematis este planta care se adaptează foarte ușor, putând fi utilizată în diverse tipuri de climă, sol și expoziții ale terenului.

Dimensiunile plantei sunt diverse, de la 6 cm la Clematis marmoraria până la 20 m la Clematis montana. Sistemul radicular este diferit, astfel speciile cu flori mici au rădăcini fibroase, celelalte au rădăcini tubulare de culoare portocalie. Frunzele sunt cu marginile simple sau zimțate, cu suprafața lucioasă sau cu pilozități. Florile au diverse forme, culorile variind foarte mult mai ales în cazul varietăților cu flori mari, de la roz pastel până la roșu, de la violet la purpuriu intens. Uneori florile își schimbă culoarea, mai ales cele cultivate în plin soare, de aceea, la cultivarea lor, trebuie ținut seama de faptul că cele din semiumbră au culori mai intense. Fructele pot fi la fel de decorative ca și florile, având codițe pufoase care dau plantei un aspect deosebit la maturitate, prin contrastul cu frunzele și delicatul puf alb care seamănă cu fulgii de zăpadă. Speciile cățărătoare au cârcei care-i permit plantei să se « cațere » și să se fixeze pe diferite suporturi. Unele specii au florile parfumate : C. montana, C. flammula, C. integrifolia, C. armandii și C. recta.

Plantarea este ușoară, executându-se la sfârșitul lunii martie sau la începutul lui aprilie. Modul în care se face plantarea este foarte important, de aceasta depinzând longevitatea plantei. Pentru aceasta este nevoie de un substrat format din pământ fertil, turbă, pământ de frunze și nisip grosier, îmbunătățit cu mraniță și calcar sfărâmat. Planta trebuie astfel amplasată încât vârful tulpinii să rămână la soare, iar vasul cu rădăcinile la umbră. Planta trebuie susținută cu suporturi pentru a se evita încălcirea ramurilor. Se va evita rănirea rădăcinilor.

Clematis nu necesită îngrijiri speciale. Substratul trebuie păstrat umed primăvara și vara, în special în perioada de înflorire, aplicându-se un fertilizant lichid odată la trei săptămâni până la ofilirea florilor. Pentru a evita răsucirea frunzelor, se udă regulat fără ca apa să bălțească. Clematis poate fi atacată de o ciupercă parazită care îmbolnăvește rădăcinile, astfel încât planta se usucă. In acest caz este necesară tăierea părților atinse de ciupercă și tratarea mugurilor proaspeți cu un fungicid pe bază de cupru.

Unul din lucrurile care îngrijorează iubitorii acestei plante este tunderea ei. Ajustarea plantei se face în funcție de tipul de Clematis și odată depistat acest tip devine ușor de stabilit perioada și modul de tăiere. Astfel, clematidele se subîmpart în trei tipuri:

◆ tipul 1 - plante care înfloresc din luna ianuarie până în luna mai, la care este necesară scurtarea lujerilor după ofilirea florilor, pentru a stimula creșterea de noi ramuri ;

◆ tipul 2 - hibrizi cu flori mari care înfloresc de la sfârșitul lunii mai până în iunie și toți hibrizii cu flori duble, care necesită o tăiere imediat după ce apar florile ;

◆ tipul 3 - hibrizii cu flori mari care înfloresc de la jumătatea verii până toamna și care necesită o tăiere în februarie - martie la circa 30 cm de sol deasupra primului set de frunze bazale, pentru a-i stimula creșterea.

Este suficient să priviți planta, ea singură vă spune ceea ce trebuie să faceți. Este simplu, înflorire timpurie - tipul 1, înflorire de sezon - tipul 2, înflorire târzie - tipul 3.

Clematis se înmulțește prin semințe,butași și despărțirea tufei. Pentru obținerea de butași vara se taie din lujeri fragmente lungi de circa 10 cm. pe care au apărut două perechi de frunze și se rupe perechea de sub acestea. Se plantează într-un amestec de turbă și nisip în părți egale, în răsadnițe. După 4 - 6 săptămâni,când rădăcinile sunt suficient dezvoltate, se plantează în ghivece, într-un compost pe bază de humus.Speciile ierboase pot fi înmulțite și prin divizarea tufelor și răsădirea în locul destinat din grădină.

Dacă doriți ca grădina dumneavoastră să fie o explozie cromatică de flori cățărătoare, vă recomandăm cu căldură această specie floricolă deosebită.

www.EutopiaGardens.com

SÂMBĂTĂ, 13 DECEMBRIE 2003

TVR 1

7,00 Ceasul deșteptător
8,00 Desene animate
9,00 Întâlnire de basm
10,15 Debut 50 plus
11,00 O vedetă populară
12,00 Spectacolul lumii...
12,30 Caravana premierelor
13,00 Lumea-n care trăim
14,00 Jurnalul de prânz
14,15 Drumul spre glorie
14,30 Felicity - s.
15,20 Drumul spre glorie
15,35 Retrospectivă
16,00 Drumul spre glorie
16,30 Gala sportului românesc
18,00 Teleenciclopedia
19,00 Jurnal
20,00 Surprize, surprize...
23,00 Jurnalul de noapte
23,15 Groaza - thriller SUA, 2002 - p. I

TVR 2

8,00 Lecția de privit
8,30 Miracole - s., rel.
9,30 Conjugând verbul „a ști"
10,00 Generația @
10,30 Top Sport
11,30 Ora fără catalog
12,00 Sabrina - s.
12,30 Casa mea
13,00 2/TVR2
13,30 Atenție, se cântă!
15,00 Film puzzle!
15,45 Documentar
16,45 Aleea cu ghimpi
17,00 La Gratzy
17,30 În prelungiri
18,30 CM de handbal - live
20,00 Telejurnal
20,15 Handbal feminin. CM semifinale - live
22,00 Menajera - comedie Franța, 1990
23,45 Identitate greșită - s.
0,45 Aleea cu ghimpi

PRO TV

7,00 Salvați planeta - rel.
8,00 Desene animate
10,20 Moș Crăciun există!
10,30 Schi magazin
11,00 ProMotor
11,30 ProVest - talk show cu Bogdan Chireac
12,55 Știrile Pro Tv
13,00 Norm încurcă-lume - s.
13,30 Marcă înregistrată - rel.
14,00 Jack și Jill - s.
15,00 Magazin UCL
15,30 Șiretlicul - comedie SUA, 1999
17,30 Moș Crăciun există!
17,45 Familia Bundy - ultimul ep. * **Fam. Bundy - te best of**
19,00 Știrile Pro TV
20,00 Semn de viață - f. acț. SUA, 2000, cu Meg Ryan, Russel Crowe
23,00 Cu ochii larg închiși - f. SUA, 1999
2,15 Cursa spațială -f. SUA, 1983

TV ACASĂ

6,00 Povești adevărate - rel.
6,30 Valentina, grăsuța mea frumoasă - s., rel.
7,30 Căsătorie de probă - rel.
8,00 Superlative la Hollywood. Cele mai frumoase trupuri
9,15 Vei fi a mea, Paloma! - s. (AP)
11,15 Amor real-s., rel.
12,30 Micuța mea mamă - rel.
13,30 Luz Maria - s.
15,30 Hoțul de inimi - s., rel.
17,30 Povești adevărate * Vremea de acasă
18,00 Amazoana - s.
19,00 Valentina, grăsuța mea frumoasă - s.
20,00 Sărmana Maria - s.
22,00 Fetele Gilmore - s.
23,00 Schimbul trei - s. (12)
0,00 Profu' - s.
1,00 Povești adevărate - rel.
1,30 Chat Acasă
3,45 Luz Maria - s., rel.
5,15 Amazoana - s., rel.

HBO HBO

6,00 Familia Tenenbaum - comedie neagră 2001 (12)
7,55 Toți o iubesc pe Alice - f. Danemarca 2002
9,55 Pârtia de snowboard - f. SUA, 2001 (12)
11,30 Goana după milioane -1 - f. Franța, 2000
13,20 Boicot - f. SUA, 2001 (12)
15,10 Zoolander - comedie SUA, 2001 (12)
16,40 Pe platourile de filmare
17,05 Misiune: Imposibilă 2 - f. acț. SUA, 2000 (12)
19,10 Familia Tenenbaum - comedie neagră 2001 (12)
21,00 Băieții din viața mea - f. SUA, 2001 cu Drew Barrymore, Steve Zahn, Adam Garcia (12)
23,10 Inamicul e aproape - f. război SUA, 2001 (16)
1,20 Rețeaua „Păianjen" - thriller SUA, 2001 (16) cu Morgan Freeman
3,00 Jaful - f. acț. Anglia, 2002 (16)
4,30 American Psycho 2 - thriller SUA, 2002 (16)

PRIMA TV

7,00 Ajutor la lucrul bun
8,00 Minute de milioane
9,00 Ora nouă a României
10,00 Sunset Beach - s., rel.
11,00 Sport magazin
13,00 Viteză maximă
13,30 Motor
14,00 Călătorie către centrul Pământului - f. av. SUA, 1989
16,00 Cronica cârcotașilor - rel.
18,00 Focus
19,00 Sunset Beach - s. AP
20,00 La hotarul dintre viață și moarte - f. război SUA, 1989, cu Sean Penn, Jim Caviezel, Nick Nolte **(AP)**
22,00 Filiera franceză 2 - f. acț. SUA, 1975, cu Gene Hackman **(AP)**
0,00 Ukend
0,15 Bar live
0,30 Călătorie către centrul Pământului - rel.

ANTENA 1-TV ARAD

8,00 Fir întins
9,00 Agenția de turism
9,30 Casa de piatră
10,00 Roata de rezervă
10,30 Vreau și eu
11,00 Păstorul cel bun
11,30 Știri TV Arad - rel.
11,55 Publicitate
12,00 Magazin sportiv-rel.
12,15 Reportajul săptămânii - rel.
12,30 Pactul de stabilitate - rel.
12,45 Lumea mare a celor mici - rel.
13,00 Gillete World Sport Special
13,45 Îngerul păzitor - s. (AP)
15,00 Împotriva destinului - s.
16,00 România mea
16,50 Gemeni contra gemeni - comedie SUA, 1994
18,40 Săptămâna financiară
19,00 Observator * Sport * Meteo
20,00 Valul ucigaș - f. acț. SUA, 1995, cu Denzel Washington, Gene Hackman
22,30 Nebunie în Alabama - f. SUA,1999, regia Antonio Banderas. Cu Melanie Griffith
1,00 Îngerul păzitor - s., rel.

TV RCS

9,00 Desene animate
9,30 Știri 1 - rel.
10,10 Videoclipuri
10,15 Playabout - s.
10,30 Micul polițist - f. (AP)
12,00 Frontiera live. Jazz la Teatrul Vechi - rel.
13,30 Știri 2 - rel.
14,15 Videoclipuri
14,30 Joia populară
15,30 Îngrijirea trandafirilor - f. (AP)
17,00 O altfel de lume - emis. de cultură
17,30 Știrile RCS
18,15 Mod de viață - emis. de divertisment
18,55 Cavaleri și războinici - doc.
20,00 Ghilea show - divertisment
22,00 Știrile RCS 2
22,40 Microb - emis. de fotbal
24,00 Închiderea programului

B1 TV

7,00 Trenul vieții - rel.; 9,00 Pasul Fortunei. Cu Urania - el.; 10,15 Calendar ecumenic; 10,30 Top Fan X; 12,00 Top joc TV; 13,00 La limită; 13,30 Gala - divertisment - rel.; **15,00 Situația este sub control** - f. India, 1997, rel.; 18,00 Știri; 18,30 Mașini de vis - doc.; 19,00 Fotbal. II Calcio - live; 21,00 Extreme - doc.; 21,30 Fotbal. II Calcio. Perugia-Sampdoria; 23,30 Pasul Fortunei - rel.; 0,45 Știri - rel.

SPORT

9,00 Telesport; 9,30 Flacăra olimpică Atena 2004; 11,00 Jocul mondial; 12,00 NHL Powerweek; 12,30 Fotbalul pe glob; 13,00 ATP Tenis; 13,30 Bowling; 14,30 Premier League - live; 16,30 Motor Mania; 17,00 Premiere League - live; 19,00 NFL Blaster - rez. fotbal american; 19,30 Lumea sporturilor; 20,00 Observatorul sportiv; 20,30 Primera Division - live; 0,30 Box

NATIONAL TV

7,00 Trimineața
8,00 Cu acordul copiilor
10,00 Moneda fermecată - s.
10,30 A treia planetă de la soare - rel.
11,00 Muzică
11,30 Chemarea strămoșilor - s.
12,30 Șase destine-s.
13,30 800 de leghe pe Amazon - f. 1993
15,30 Scarlet Pimpernel- s.
16,30 Suflete pereche - divertisment
17,30 Facem cinste!
18,30 Națională de bere
18,50 Știri
19,30 Cosby - s.
20,00 Dușman de moarte - f. 1999 (AP)
22,00 Două fete și un băiat - f. 1997
0,00 Scandal - s. (18)

REALITATEA

7,00 Jurnal; 7,15 Trezirea la realitate; 10,00 Știri; 10,15 Of, presa mea!; 11,00 Jurnal; 12,15 Tendințe; 13,15 Pentru dvs., doamnă!; 16,00 Jurnal; 16,45 Reportaje; 17,15 Prețul performanței; 18,00 Știri; 18,30 Reportaje; 19,00 Știri; 19,15 Retrospectiva economică; 20,15 Politica externă; 21,00 Jurnal; 21,45 Reportaje; 22,15 Sănătatea; 23,00 Știri; 23,15 Prețul performanței; 0,00 Știri

DUMINICĂ, 14 DECEMBRIE 2003

TVR 1

7,00 Universul credinței
8,30 Desene animate
9,30 Jocul planetelor
10,00 Dincolo de hartă
10,30 Viața satului
12,10 Fotbal: A. C. Milan-Boca Juniors - live
14,15 Jurnalul de prânz
14,30 Fotbal în sală. FS Venus-MGA București - live
16,00 Drumul spre glorie
17,00 Bravissimo!
19,00 Jurnal
20,00 Caracatița 10 - f. Italia, 2001. Cu Remo Girone, Patricia Millardet - p. I
22,00 7 zile - s.
23,00 Jurnalul de noapte
23,15 Tragerile Loto 6/49 și Noroc
23,25 Groaza - thriller SUA, 2002 - p. II
1,00 Garantat 100% - rel.
2,30 Jurnal - rel.

TVR 2

8,00 Pescar hoinar
8,30 Medalion de interpret
9,00 Ferma
10,00 Documentar
10,30 Desene animate
11,30 Steaua oceanului - s.
12,00 Clubul Ancuței
12,30 Viață de câine - s.
13,00 Fotbal în sală. Frăția Vâlcea-AS Odorheiu Secuiesc - live
14,45 Atlas
15,00 Box. Finalele campionatului național - live
16,45 Aleea cu ghimpi
17,00 Musica Viva
17,30 Vipuri de duminică
18,00 Cântecul de acasă
19,00 Vacanță la Roma
20,00 Telejurnal
20,15 Handbal feminin. Finala CM - live
22,15 Dă-mi bărbatul tău - f. SUA, 1980, cu Susan Sarandon
0,00 Rock forum

PRO TV

7,00 Superman - f. av. SUA, 1978, p. I
8,30 Desene animate
9,30 Lassie - s.
10,00 Noile aventuri ale lui Robin Hood - s.
10,50 Moș Crăciun există!
11,00 Parte de carte
12,00 Profeții despre trecut
12,55 Știrile Pro TV
13,00 Norm încurcă-lume - s.
13,30 Nikki - s.
14,00 Zâmbete într-o pastilă
14,30 Bucătăria lui Radu
15,00 Cine-i fata? - f. acțiune SUA, 1987. Cu Madonna
16,55 Moș Crăciun există!
17,00 Miss World 2003
19,00 Știrile Pro TV
20,00 Sechestrați în tren - f. acț. SUA, 1994, cu Steven Seagal, Peter Greene
22,00 Vacanța mare (12)
23,00 Băieți buni - thriller SUA, 1990, cu Robert de Niro, Ray Lliotta, Joe Pesci
2,00 Cursa spațială -f. r.

TV ACASĂ

6,00 Povești adevărate
6,30 Valentina, grăsuța...- s., rel.
7,30 Căsătorie de probă - rel.
8,30 Club 700
9,15 Vei fi mea, Paloma! - s. (AP)
11,15 Deco
11,45 Stilul starului Elisabeth Hurley
12,15 Muzica de Acasă
12,30 Micuța mea mamă - s., rel.
13,30 Luz Maria - s., rel.
15,30 Hoțul de inimi - s.
17,30 Povești adevărate
18,00 Amazoana - s.
19,00 Valentina, grăsuța... - s.
20,00 Pe aripile vântului - f. dragoste SUA, 1939, p. II
22,30 Totul despre sex - s. (16)
23,15 Schimbul 3 - s. (12)
0,15 Vărul din străinătate - s.
1,15 Povești adevărate - rel.
1,45 Chat Acasă
3,45 Luz Maria - s., rel.

HBO HBO

6,00 Pe platourile de filmare
6,25 Un gentelman la New York - comedie 1988 (12)
8,00 Metropolis - f. animație, Japonia, 2001
9,50 Capul familiei - comedie SUA, 1995
11,30 Goana după milioane 2 - f. Franța, 2000
13,10 Cinema
13,40 Hunter - f. av. SUA, 2003 cu Daphne Zuniga
15,10 Staruri la Hollywood - Ben Affleck
15,35 Pearl Harbor - f. război SUA, 2001 (12)
18,35 Belea mare în Miami - comedie SUA, 2002 cu Tim Allen (12)
20,00 Premiile Academiei Europene de Film 2003
21,00 Suflete pierdute în Atlantida - f. 2001 cu Anthony Hopkins (12)
22,40 Gladiator - f. SUA, 2000 (12)
1,10 Jucătorii de biliard - f. 2000 (16)

PRIMA TV

7,00 Agromania - doc.
8,00 Minute de milioane
9,00 Oglinda poveștilor
9,30 Tibanu pescuiește și vânează (AP)
10,00 Sunset Beach - s., rel.
10,45 www.primatv
11,15 Excelența sa, gastronomia
11,45 Evenimentul săptămânii
12,30 Orizonturi europene
13,05 Academia mămicilor
13,45 Dog Show
14,20 Ambianța
15,00 Levintza prezintă
15,40 Cu Irina la cafea
18,00 Focus
19,00 Sunset Beach - s. (AP)
20,00 Ce vor fetele? - divertisment
21,30 Concert Richard Clayderman. Selecțiuni
22,00 La ananghie în Beverly Hills - comedie SUA, 1986 cu Nick Nolte, Bette Midler
0,00 Arșița - f. SUA, 1991 cu Faye Dunaway (12)
1,55 Bar life

ANTENA 1-TV ARAD

7,00 Săptămâna financiară
7,30 Galidor - s.
8,00 Viața spirituală
8,30 Cerul dintre noi
9,00 Desene animate
11,00 7 zile în Arad
12,00 Tu ești cel mai tare
13,15 Calea misterelor - s.
14,20 Împotriva destinului - s.
15,30 Cei trei ninja - f. acț. SUA, 1994
17,40 Cutia neagră - prezintă Dana Deac
18,40 7 Zile
19,00 Observator * Sport * Meteo
20,00 Divertis Parc
21,00 Canalul de știri
22,00 Expertul - s.
23,00 Noaptea în Manhattan - f. SUA, 1997, cu Andy Garcia, Lena Olin, Richard Dreyfuss
1,00 Cutia neagră
2,00 Observator
3,00 Pe cont propriu - rel.

TV RCS

9,00 Ghilea-show - rel.
11,00 Vivat copilăria! - divertisment
12,00 Playabout - s.
12,15 Știrile RCS - rel.
13,00 Tradiții și folclor
13,30 Life magazin - divertisment
15,00 Știrile RCS - rel.
15,45 Mod de viață - rel.
16,30 O altfel de lume - divertisment - rel.
17,00 Tradiții și folclor - divertisment
17,30 Retrospectiva RCS
18,15 Lumea adâncurilor
18,30 Muzică populară
19,00 Cum să-mi îngrijesc câinele
20,00 Visele unui copil al străzii - f. (12)
21,30 La N de paralela 60 - s.
22,15 Șase săptămâni - f. (12)
24,00 Închiderea programului

B1 TV

7,00 Top Fan X - rel.; 9,00 Marș forțat; 9,30 Max It - retrospectiva; 10,00 Fotbal. II Calcio - rel.; 12,00 Top joc TV; 13,00 Un nou început; 13,30 Fotbal. II Calcio - rel.; 15,30 Extreme - doc., rel.; 16,00 Fotbal. II Calcio - live; 18,00 Știri; 18,30 Astăzi, despre ieri și mâine - talk-show; 19,30 Documentar; 20,30 Mașini de vis - doc.; 21,00 Adrenalina - doc.; 21,30 Fotbal. II Calcio - live; 23,30 Știri; 0,00 Chat TV; 5,00 Fox News

SPORT

9,00 Telesport - știri sportive; 9,30 Camp. național de handbal; 11,30 Lumea curselor de cai; 12,00 DTM; 13,00 Lumea motoarelor; 13,30 Istoria curselor auto; 14,00 Fotbal Ligue I Franța - înreg.; 16,00 Fotbal. Premier League live; 20,00 Fotbal. Primera Division live; 22,00 Football, Football; 22,30 Fotbal. Primera Division live; 0,00 Telesport

NATIONAL TV

8,00 Cu acordul copiilor
10,00 Moneda fermecată - s. AP
10,30 Căsătoriți pe viață - rel.
11,00 Muzică
11,30 Chemarea strămoșilor - s.
12,30 Facem cinste
13,30 Culise economice
14,00 Povestea lui Sam Sheppard - f. 1998
15,30 Scarlett Pimpernel - s.
16,30 Bucuria de a trăi - f. 1995
18,00 Doar de Crăciun?
18,50 Știri
19,30 Cosby - s.
20,00 Crash și Byrnes - f. 1999
22,00 Delirul - f. 1999
0,00 Scandal -s.

REALITATEA

7,00 Jurnal; 7,15 Trezirea la realitate; 10,00 Știri; 10,15 Viața la superlativ; 11,00 Jurnal; 12,15 Sănătatea; 13,15 Retrospectiva politică; 14,15 Educația; 15,15 7 A.R.T.E.; 16,45 Reportaj; 17,15 Călătorii în realitate; 18,00 Știri; 18,15 Reportaj; 19,00 Jurnal; 19,15 Retrospectiva sportivă; 20,15 Reportaje; 21,00 Jurnal; 22,25 Revista presei; 22,30 7 A. R. T. E.; 23,15 Călătorii în realitate; 0,00 Știri

Dialoguri de vacanță

„Prefer să ajung în Vestul Europei, la o echipă puternică“

◆ *afirmă Sebastian Huțan - portarul echipei Șerif Tiraspol*

– Sebastian, când ai revenit acasă și ce ne poți spune despre Tiraspol, orașul cel mai periculos al Moldovei?

– Am ajuns în România pe 22 noiembrie, iar după două zile am fost operat la genunchiul piciorului stâng, la Spitalul Județean Arad, de către dr. Ilie Trocan, căruia îi mulțumesc pentru tot ce face pentru mine. Acum sunt în recuperare. Despre Tiraspol nu sunt prea multe de spus, pentru că este un oraș ca Aradul, în care se trăiește calm și liniștit, iar vorbele care se aud, că la la tot pasul ești în pericol de a fi împușcat de rachetă, sunt simple speculații și fabulații. Se vorbește despre iadul de la Tiraspol, dar de un an și jumătate, de când sunt eu acolo, nu am auzit să se întâmple ceva ieșit din comun.

– Anul acesta v-a eliminat din Cupa UEFA chiar Sahtior Donetk, care apoi a venit în România și a fost eliminată de Dinamo...

– Sincer să fiu, ne-a fost frică de ei, pentru că știam despre forța celor din Donetk. Acasă meritam să învingem, dar nu am realizat decât un 0-0. La ei, am pierdut cu 2-0, dar am avut și un arbitraj potrivnic. Mi-ar fi plăcut să ajungem să jucăm, cu Dinamo, căci mă reîntorceam în România și dădeam piept cu mai mulți colegi de la naționala de tineret: Zicu, Marica, Grigorie, Pereny. Nu a fost, însă, să fie.

– Unde se află Șerif Tiraspol, acum, la mijlocul sezonului?

– Avem un avans de 3 puncte în fruntea clasamentului, față de Zimbru Chișinău și 6 puncte depărtare de Nistru Otaci. Dacă în fața Zimbrului am învins de două ori, căci la noi se joacă tur-retur, toamna și, la fel, primăvara, cu Nistru ne-am descurcat greu, 0-0, acasă și înfrângere cu 1-0, la ei. Dacă nu ne împiedicam de echipe mai mici, aveam un avans liniștitor față de următoarea clasată.

– Aperi meci de meci, ai și alți colegi din România?

– În prima parte a campionatului am fost titular, cu o singură excepție, atunci când am acuzat o răceală. Doar un român mai e cu mine la Șerif, ploieșteanul Dan Lăcustă - cu care mă înțeleg extraordinar, deoarece e de-al meu. În rest, suntem o selecționată multinațională.

– Care e diferența dintre fotbalul românesc și cel moldovean și unde crezi că s-ar situa Șerif Tiraspol în campionatul Diviziei A?

– Cu siguranță, în România campionatul e mai puternic, dar în Moldova e în creștere față de anul trecut. Doar în aceste zile

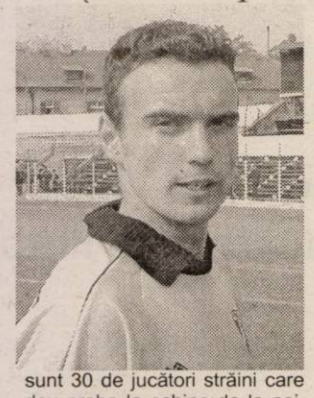

sunt 30 de jucători străini care dau probe la echipe de la noi. Apoi, trebuie să vă spun că se investește mai mult, anul viitor urmând să se finalizeze un stadion ultra-modern al echipei Zimbru Chișinău. Dar și alte două echipe nesemnificative acum, își fac stadioane noi. În plus, multe cluburi sunt susținute de oameni și firme puternice și influente. Nu prea am văzut meciuri în Divizia A, dar după Dinamo, Steaua și Rapid, am putea să intrăm în calcule pentru locurile 4-6.

– Mai ai contract cu moldovenii, mai stai, vrei să pleci?

– Mai am trei ani de contract, dar aș dori să plec în această iarnă. Cei de la club mi-au spus că am vreo 5-6 oferte, dar rămâne de văzut dacă se va realiza un transfer. Prefer să ajung în vestul Europei, la o echipă puternică.

– Nu te „trage ața“ acasă, unde ai fi mai aproape de ochii selecționerului Anghel Iordănescu, cel care te-a și chemat - o dată - în lotul lărgit al primei reprezentative?

– Nu este o regulă, să fi acasă, pentru a fi selecționat. Cred că ajungând într-un campionat puternic, în vest, la o echipă bună, îți faci o carte de vizită mai bună decât dacă ești la o formație din țară. E clar, aspir la echipa națională, îmi doresc postul de titular, dar în viitor, căci acum nu se pune problema.

– Mai ți legătura cu cineva în România, cu cei de la Romvest, UTA sau vechii colegi?

– Sincer, cel mai des vorbesc cu Dan Țapoș, antrenorul portarilor de la UTA. Dintre foștii colegi, vorbesc mai mult cu Fritea, iar cu Mărginean mă văd la lotul de tineret. Zilele trecute chiar am stat de vorbă cu cei doi asociați de la Romvest, Marin Lupaș și Ioan Ienciu, dar, în general, țin legătura și cu alți prieteni.

– Sebastian, îți mulțumim și îți dorim mult succes în continuare!

Leo Sfâra

Baschet, cupele europene

West Petrom este calificată!

Așteptat cu o anumită doză de reținere, meciul de joi seara dintre Tekelspor Istanbul și Tuborg Pilsener Izmir, din cadrul grupei A - Conferința Sudică a FIBA Europe Cup Men, a adus un rezultat favorabil echipei arădene West Petrom și, implicit, calificarea acesteia în faza următoare a competiției. Turcii nu s-au înțeles între ei, oaspeții din Izmir impunându-se, asigurându-și calificarea de pe locul 1 și lăsând „pe dinafară“ cealaltă reprezentantă a Semilunei. A fost Tekelspor Istanbul - Tuborg Pilsener Izmir 74-83 (23-17, 18-16, 16-25, 17-25), vizitatorii răsturnând scorul în sferturile trei respectiv patru ale disputei. Astfel, West Petrom accede în turul următor de pe locul 2, indiferent de deznodământul ultimei partide, de joi, din deplasare, cu li-derul neînvins al seriei. Cheia situației constă în jocurile directe. Dacă pe teren străin, petroliștii au cedat în fața Tekelsporului la 10 puncte diferență, acasă ei au repurtat un succes clar, cu 81-60, avantajul obținut fiind așadar superior. În grupă, clasamentul la zi este următorul:

1. Tuborg Pilsener S.C.	3	3	0	243-211	6
2. Tekelspor Istanbul	4	1	3	297-328	5
3. West Petrom Arad	3	1	2	237-238	4

Într-o întâlnire contând pentru grupa B: Fersped Rabotnicki Skopje - Asesoft Ploiești 75-66, rezultat care compromite șansele de calificare ale formației prahovene. Pentru Asesoft, principalul marcator a fost Arnautovic, cu 24 de puncte înscrise.

Adrian Hărțău

Liga Campionilor

Șoc: Bayern - Real, în optimi

Ieri, la orele prânzului, la sediul UEFA din Nyon a avut loc tragerea la sorți a optimilor de finală din Liga Campionilor, la fotbal. Întâlnirea „șoc“ a acestei faze a competiției este: Bayern München - Real Madrid, o veritabilă finală de „Champions League“. Singurul român rămas în întrecerea europeană inter-cluburi numărul unu, Adrian Mutu va încerca să pună umărul la calificarea echipei sale, Chelsea între primele 8, în „dubla“ cu germanii de la Stuttgart.

Dar iată „tabloul“ complet al „optimilor“ ce se vor desfășura pe 24/25 februarie (turul) și 9/10 martie (returul):

Stuttgart - Chelsea; FC Porto - Manchester United; Real Sociedad - Olimpique Lyon; Celta Vigo - Arsenal; Bayern München - Real Madrid; Sparta Praga - AC Milan; Deportivo La Coruna - Juventus Torino; Lokomotiv Moscova - AS Monaco.

D. Scridon

Handbal feminin

România, locul zece la Mondiale

Departe de a-și atinge țelul, reprezentativa țării noastre a încheiat C.M. din Croația cu o victorie, dar cu o clasare pe locul al X-lea, un loc rușinos și ce ridică semne de întrebare. Distrându-se cu adversare mai slab cotate, România a dovedit care îi sunt capacitățile în partidele importante. Succesul din confruntarea cu Germania a făcut ca aceasta din urmă să ia locul „tricolorelor“, iar România să nu fie codașă. În aceeași grupă cu țara noastră, Norvegia a învins Slovenia la un punct, 29-28, iar Ungaria a dispus de Ucraina cu 35-23. Reprezentativa echipei maghiare a ocupat primul loc în clasamentul final cu 7 puncte, Ucraina cel secund (7p), iar Norvegia ultimul al podiumului (7p). Slovenia (4p) s-a situat pe locul patru, România (3p) pe următorul, iar Germania pe ultimul cu 2p. Ierarhia primelor trei echipe s-a făcut luându-se în considerare meciurile directe. În prima grupă s-au înregistrat rezultatele: Coreea de Sud - Spania 32-29, Franța - Rusia 20-19 și Austria - Serbia-Muntenegru 38-27. Franța a încheiat lideră cu 8p, urmată de Coreea de Sud cu 6p și Spania cu 5 p. Rusia s-a clasat pe locul patru cu 5p, Serbia-Muntenegru pe cinci cu 4p și Austria pe ultimul cu 2p.

În semifinale **(care vor fi transmise astăzi, de la ora 18,30 și 20,15 în direct pe TVR 2)** se întâlnesc: Franța - Ucraina și Coreea de Sud-Ungaria. De asemenea, tot astăzi, Spania și Norvegia se vor înfrunta pentru locul al V-lea, care dă dreptul de participare la J.O. de anul viitor.

Marea finală va putea fi vizionată în direct, **de la ora 20,15, tot pe TVR 2.**

Adela Ciolocoi

Milan și Boca luptă pentru supremația mondială

Mâine, la Tokyo, campioanele Europei și Americii de Sud, AC Milan și Boca Juniors își dispută Cupa Intercontinentală la fotbal, întrecere ajunsă la cea de-a 41-a ediție. Învingătoarea va fi considerată cea mai bună echipă de club din lume pe anul 2003, așa că înfruntarea se anunță extrem de disputată. Pentru că ambele combatante se află într-o formă excelentă în acest moment al sezonului și nici nu acuză indisponibilități importante, partida nu are o favorită certă, deznodământul fiind greu de intuit.

Aruncând o privire asupra istoriei competiției aflăm că milanezii au ridicat deasupra capului de trei ori râvnitul trofeu (în anii1969, 1989 și 1990), în timp ce argentinienii au gustat din cupa victoriei în două rânduri, în 1977 și 2000. În cazul unui nou succes, Milan va fi prima formație care va avea în vitrină 4 Cupe Intercontinentale, o motivație în plus pentru elevii lui Ancelotti. În ce direcție se va înclina balanța veți afla și dumneavoastră urmărind transmisia directă de pe **TVR 1, duminică, începând cu ora 12,15.**

C. Mnerie

Cupa UEFA

Duel turco-spaniol de zile mari

Tot ieri a avut loc și tragerea la sorți a meciurilor din cadrul turului III al Cupei UEFA, la fotbal. În urna de la Nyon au intrat cele 24 de echipe venite din turul II și alte 8 formații de pe locurile trei în grupele Ligii Campionilor. Duelul turco-spaniol se anunță a fi unul de zile mari, Valencia - Beșikaș putând fi cel puțin o semifinală din C 2

Cu mențiunea că turul va avea loc pe 26 februarie, iar returul o săptămână mai târziu, vă prezentăm cele 16 meciuri: **Brondby - FC Barcelona; AC Parma - Genglerbirligi; Benfica Lisabona - Rossenborg; Olimpique Marseille - Dnepr; Celtic Glasgow - Teplice; Perugia - PSV Eindhoven; Groclin - Bordeaux; Valencia - Beșiktas; Galatasaray - Villareal; FC Brugges - Debrecen; Sochaux - Inter Milano; Liverpool - Levski Sofia; Spartak Moscova - Real Mallorca; Gaziantep - AS Roma; Auxerre - Panathinaikos Atena; Valerenga - Newcastle United.**

D. Scridon

Karate

Trei titluri mondiale pentru Banzai

Zilele trecute, în Italia s-a desfășurat primul Campionat Mondial de karate intercluburi. La competiția organizată de Giacomo Spartaco Bertoletti (8 Dan) au participat 1.200 de sportivi, legitimați la 87 de cluburi din 22 de țări. Sportivii clubului Banzai Arad, pregătiți de sensei Dan Duma (4 Dan) s-au umplut de medalii.

Titluri mondiale au cucerit: Jessica Duma, Silviu Chirilă (Kumite individual) și Andreea Meltiș (Kata individual). S-au întors acasă cu medalii de argint: Horațiu Dumitru, Larisa Cruceru, Andreea Meltiș și Codruța Gongola, aceasta din urmă la Kata și la Kumite. Pe treapta a treia a podiumului de premiere au urcat: Cristina Cazacu și Sorina Cruceru (ambele la Kata) și Fabian Moldovan (la Kumite).

În clasamentul general la Kata, clubul arădean s-a clasat pe locul 14, iar la Kumite pe un onorant loc 9, la total încheiind campionatul pe poziția a 12-a.

Clubul Banzai aduce mulțumiri celor care au făcut posibilă deplasarea în Italia: Consiliul Județean Arad, Consiliul Local Municipal Arad, Bank Post, Agrirom, Hotel President, Hotel Rareș, Parktronic, Braun Union, dar și persoanele fizice, Ioan Mateuț și Teo Țucudean.

Săptămâna viitoare, Karateka clubului Banzai vor participa la Oradea la un stagiu de pregătire condus de sensei Mirio Minnini și vor încheia anul competițional pe 28 decembrie la un concurs în Ungaria.

D. Scridon

Națională- tot în galben

Echipa de fotbal a României va juca în galben în preliminariile CM 2006 din Germania, în timp ce echipamentul de rezervă va fi de culoare albă, cu inserții tricolore pe mâneci, a spus joi președintele FRF, Mircea Sandu, cu prilejul marcării a cinci ani de colaborare cu sponsorul Bergenbier.

Deși câțiva jucători sugerau, după campania ratată pentru Euro 29004, că poate ar trebui schimbată culoarea galbenă cu roșu sau albastru, Mircea Sandu a precizat că galbenul va rămâne culoare de bază a naționalei și datorită faptului că aceasta este culoarea de echipament comandată la Adidas încă din 2002. "Galbenul a fost și este culoarea reprezentativă a echipei naționale. Cele mai importante rezultate s-au obținut în galben. Galbenul a fost culoarea de bază întotdeauna în echipa națională" a adăugat Mircea Sandu.

Tricolorii vor îmbrăca noul echipament cu prilejul meciului amical cu Germania, din 28 aprilie 2004, când Adidas, furnizorul ambelor echipe, ar putea lansa și echipamentul germanilor pentru turneul final din 2004. Președintele FRF a confirmat că o serie de meciuri amicale și oficiale se vor disputa, anul viitor, pe stadionul din Giulești cu cel mai bun gazon în prezent, dar a adăugat că o parte din meciurile amicale și din preliminarii vor continua să fie găzduite de alte orașe din țară.

Selecționata AJF '87, la ora bilanțului

Joi seara, la cantina Grupului Școlar „Francisc Neuman“, selecționata AJF Arad 1987 și-a făcut bilanțul, la o masă festivă, la care a participat și Ionuț Leac, președintele Comisiei de copii și juniori din cadrul ajefeului local.

Dintre performanțele selecționatei AJF '87, pregătită de **Leontin Pința, Florin Voinea și Adrian Clopu** amintim: - locul II pe țară în competiția ajefeurilor la această categorie de vârstă; - participantă la turneul din Italia alături de echipe ca Juventus ori Inter Milano; - egală a naționalei României '87, într-o partidă din verificare disputată în orașul nostru.

Iată-i pe cei 28 de jucători ce au trecut pe la Selecționata AJF '87 de-a lungul acestui an: Daniel Mutu și Cristian Bordea (ambii ACU), Dan Deffert (Telecom) - portari; Marius Barat, Petre Măgulean, Alexandru Vlad, Adrian Popa, Ciprian Bonilievici, Florin Negru, Ioan Ruska, Andrei Hetman (toți ACU); Rafael Mirciov, Bogdan Bozian, Teodor Turcuș, Viorel Trif, Gabriel Anechiței, Sergiu Faur (toți FC UTA); Paul Ionașcu, Sergiu Gligor, Bogdan Uțică, Cristian Păducel (AS Romvest), Alex. Leucuța (Tricotaje Ineu), Dragoș Dragalina (Șoimii Pâncota), Cristian Țigan (CSȘ Gloria), Codrin Peii (H.D. Semlac), Dan Grigorescu și Alex. Danciu (ambii FC Inter Arad) și Daniel Covaci (Frontiera Curtici).

Copii au ținut să aducă mulțumiri d-lui Ioan Bătrân și direcțiunii Grupului Școlar „Francisc Neuman“ pentru tratamentul la care au fost supuși.

D. Scridon

Angajează

- Economişti
- Jurişti
- Ingineri
- Arhitecţi
- Proiectanţi, cu cunoştinţe în Autocad
- Personal cu studii superioare cunoscători de limbi străine
- Confecţionere

C.V. depus la sediul societăţii.

Pentru merite deosebite se acordă tichete cadou.

Teba Industries
www.tebaindustries.com

Analizele la angajare sunt suportate de societate

2900 Arad, Str. Patria, J02/2108/1994, CUI R 6785611, tel. 004 0257 280343, fax. 004 0257 280701, e-mail tebaindustries@rdsar.ro

(c.735/2003)

ANIVERSĂRI

Pentru cea mai dragă ființă din lume

GEORGIANA-NICOLETA

multă sănătate, viață lungă, plină de bucurii și tot binele de pe pământ la împlinirea celor trei anișori. Cu dragoste: mama și bunica.

Cu toată dragostea, la împlinirea celor 12 ani, îi dorim fiului și nepotului drag

VOLPE DAVIDE DANIELE

un călduros

„LA MULȚI ANI!"

sănătate și multe bucurii. Mama și bunica.

VÂNZĂRI APARTAMENTE O CAMERĂ

Vând garsonieră decomandată, central, et. III, mobilată, interfon, bloc apartamente 11.500 Eu, negociabil. Telefon 0744.788.844. (26439)

VÂNZĂRI APARTAMENTE DOUĂ CAMERE

Vând apartament 2 camere, Aradul Nou, complet, renovat, mobilat și utilat, preț 21.700 Euro. Telefon 0722.620.615. (26285)

Vând apartament proprietate, amenajat deosebit, 2 camere, bucătărie, baie, spațios, înalt, 78 mp, în casă, central, Mărășești. Telefon 0722.241.028. (25942)

Vând apartament două camere, Podgoria, decomandat. Telefon 274024; 0744.546.579. (26250)

Vând apartament 2 camere, Vlaicu, 80 mp, etaj 10, fără îmbunătățiri, preț 14.000 Euro. Telefon 0723.308.286; 338544; 0722.606.527. (26390)

Vând apartament 2 camere, etaj 5(8), 77 mp, Vlaicu, semidecomandat, 18.000 Euro, negociabil. Telefon 0722.606.527; 338544. (26390)

VÂNZĂRI APARTAMENTE TREI CAMERE

Vând apartament 3 camere, Vlaicu, gresiat, faianțat, contorizat, 14.500 Eu, negociabil. Telefon 240524. (26089)

Vând apartament 3 camere, ultracentral, ultramodern, multiple îmbunătățiri, garaj, aer condiționat, 38.000 Eu. Telefon 0257-230303, 0722.278.658. (26107)

Vând apartament ultracentral, posibilități birouri. Informații telefon 212544, orele 8-15. (26278)

Vând apartament 3 camere, decomandat, amenajat la cheie, bucătărie mobilată, dotată cu aparate Bosch, termopan, pardoseli laminate, uși noi; cel mai frumos cadou de Crăciun! Preț 35.500 Eu, negociabil, zona Banc Post. Telefon 270085, 0788.395.491. (26313)

VÂNZĂRI APARTAMENTE PATRU CAMERE

Vând apartament 4 camere, 200 mp, ultracentral. Telefon 338244; 0721.269.705. (25969)

VÂNZĂRI CASE

Vând casă + 1.000 mp teren pe centura din Gai. Telefon 0744.785.497. (26078)

Vând urgent casă, Pecica, 720 mp și în rate. Telefon 0744.810.192. (26286)

Vând casă în Grădiște, 720 mp. Informații la telefon 0745.139.289. (26363)

Vând CASĂ P+1, cu teren 1.000 mp. Telefon 0721.269.706, 338244. (26428)

Vând casă cărămidă, 2 camere, recent renovată, FS = 15, ST = 650. Telefon 274422. (26382)

Vând casă Micălaca s-700 mp, 30.000 Eu, negociabil. Telefon 256353, 0745.370.916. (26439)

VÂNZĂRI SPAȚII

Vând SPAȚIU COMERCIAL, str. Brezoianu nr. 2, 11.800 Euro. Telefon 0257/287572. (26216)

Vând, închiriez, SPAȚIU COMERCIAL pe Andrei Șaguna. Telefon 218763. (26110)

VÂNZĂRI TERENURI

Vând teren 650 mp, în Aradul Nou, curent, apă, posibilități gaz, preț 10.500 Euro. Telefon 0723.367.754. (26456)

Vând teren cu construcție, cu toate utilitățile, în Arad, zona industrială, total 24.000 mp, preț informativ 16 Euro/mp. Telefon 0744.206.167. (26064)

Vând teren cu casă, zona Gai, 2.400 mp, 20 mp FS. Telefon 254098. (26271)

Vând teren 4.890 mp, în zona de agrement Valea Crucii Păuliș. Telefon 0745.315.895. (26309)

Vând teren intravilan 10.000 mp, str. Ardealului nr. 61, 11 Eu/mp. Telefon 0722.372.699, 0257-254091. (26445)

Vând teren intravilan central, Grigore Alexandrescu 32, 28.000 Eu. Telefon 0722.372.699, 0257-254091. (26445)

Vând 11.000 mp, zona industrială Sere - GRĂDIȘTE. Telefon 285249; 0744.603.850. (26452)

VÂNZĂRI AUTO

Vând (sau schimb cu spațiu comercial) autoturism Audi A6, TDi, an 2002, gri metalizat, 68.000 km, 6 viteze, dublu climatronic, preț inf. 22.000 Eu. Telefon 0722.457.455.

Vând Dacia 1300, elemente 1310, numere noi, asigurare, VT, 500 Euro. Telefon 0723.837.619. (26454)

Vând Dacia 1310L, an 1999, numere noi, GPL, 2.350 Euro. Telefon 0723.045.296. (26454)

Vând Ford Sierra 2,3 Diesel, an fabricație 1986, neînmatriculat. Telefon 0745.909.573. (26234)

Vând Dacia 99 Nova, indigo metal, km puțini, un proprietar, impecabilă, preț 2.450 Eu, negociabil. Telefon 0745.674.736. (26444)

Vând Dacia 1310, 1985, stare bună, 750 Euro. Telefon 287892. (26287)

Vând tractor U 650 M, 1994, stare perfectă + plug 3 capuri, german, 3.500 EU. Telefon 352877, 0742.420.226, 0745.697.211. (9994916)

Vând Dacia Nova, gri metal, din 99, central, alarmă, cass Sony, 2.400 Eu. Telefon 0745.489.918. (26444)

Ocazie! Vând Renault 11 4 uși, benzină, fabricație 1987, 1.550 EU. Telefon 0722.582.939; 255639. (26375)

Vând Opel Kadet, an 1991, Turbo Diesel, neînmatriculat, preț 1.000 Euro, negociabil. Telefon 0723.664.802. (26252)

Vând Dacia Standard din 75, CIV, nr. noi, stare perfectă, caroserie bună, motor nou, preț fix 400 Eu. Telefon 0745.089.806. (26444)

Vând Ford Sierra 2.01, benzină, central, geamuri electrice, stare foarte bună, 2.450 Euro, ușor negociabil. Telefon 0745.205.418; 0257/289087. (26297)

Vând Rover 7 locuri din 91, Turbo Diesel, cu numere și asigurare Franța 2 ani, central, oglinzi electrice, a.c., 850 Eu, negocibail. Telefon 0745.489.918. (26444)

Vând ARO camionetă 320 Diesel în stare de funcționare. Informații telefon 0257-474151. (4127002)

Vând Dacia 1310, 1996, verzui metalizat, 1.800 Euro. Telefon 325159; 0745.611.325. (9566984)

Vând Dacia 1310 L, 1997, stare foarte bună, preț 1.900 Euro, negociabil. Telefon 265084; 0745.067.422. (26416)

Vând tractoare U550, U650, U651, TIH, combină porumb + grâu, masă de 4 m, tractor pentru săpături și cu lamă, presă balotat, tocătoare tulei, mașină scos sfecla, ierbicidator 600 litri. Telefon 536157, 464577; 0744.838.773; 0723.063.350. (26418)

Vând Ford Escort, an fabricație 1989, Diesel 1,8. Telefon 0722.577.523. (26426)

Vând Ford Focus, an fabricație 2002, Diesel 1,8 Extrase. Telefon 722.577.523. (26426)

Vând camion Mercedes 811 Diesel, dubă închisă 7,5 t, 38 mc, 3 t util, an fabricație 1995 și Mercedes 200 Diesel, an fabricație 1992, model 124. Telefon 0722.356.213.(2426)

VÂNZĂRI ELECTRO

Vând TELEVIZOARE COLOR. Cele mai mici prețuri! Garanție 1 an. Telefon 287404. (26244)

Vând CONGELATOR, COMBINĂ FRIGORIFICĂ și FRIGIDER, foarte ieftin și garanție. Telefon 275277. (26082)

Vând TV COLOR, MAȘINĂ AUTOMATĂ DE SPĂLAT, foarte ieftin și garanție. Telefon 275277. (26082)

Vând TELEVIZOARE COLOR: PHILIPS 66 cm, mini -CD SONY recorder, video-PHILIPS, amplificator 2x20W, boxe-SANYO; CD PLAYER, combină muzicală, toate în garanție; monitor 17 țoli-OSD, imprimantă XEROX. Telefon 274118. (26089)

Vând mașină automată BAUCNET 1200 rot./min. cu uscător, garanție. Telefon 274118. (26089)

Vindem CASE MARCAT FISCALE, CONSUMABILE, CÂNTARE ELECTRONICE. Telefon 211211, 281188. (c.)

Vindem CASE de MARCAT FISCALE, CÂNTARE ELECTRONICE și CONSUMABILE, str. I. L. Caragiale nr. 22. Telefon 272727, 282829. (25412)

Vând la prețuri bune TELEVIZOARE COLOR, MAȘINI SPĂLAT AUTOMATE, CONGELATOARE, LĂZI și COMBINE frigorifice. Ofer garanție. Calea Radnei 153. Telefon 274600. (25085)

Vând în 2 rate TV COLOR, MAȘINI SPĂLAT AUTOMATE. Telefon 251392. (26284)

Vând TV COLOR, MAȘINI SPĂLAT AUTOMATE, FRIGORIFICE, garanție. Telefon 233511. (26289)

Vindem LĂZI, COMBINE FRIGORIFICE, CONGELATOARE, FRIGIDERE, MAȘINI DE SPĂLAT, TV COLOR, numerar, prețuri foarte mici și negociabile, Calea Radnei nr. 225, telefon 259339, 0744.706.321, 563027. (25268)

Vând congelator stare foarte bună. Telefon 465642. (26420)

VÂNZĂRI DIVERSE

Vând LEMNE FOC, NISIP, BALAST, asigur transport la domiciliul clientului. Telefon 241278; 0745.086.298. (25026)

Vând PLASĂ GARD ZINCATĂ - 25.000 lei/kg, toate dimensiunile, CUIE - 20.000 lei/kg, PLASĂ RABITZ, 39.000 lei/kg, toată gama de SÂRME, str. VRABIEI 4. Telefon 289997; 0744.289.997; 0721.474.980. (25532)

Vând COTURI și BURLANE FUM 35.000 lei/buc.; TABLĂ DECAPATĂ 1x1000x2000 mm - 400.000 lei/coală, str. Vrabiei, nr. 4. Telefon 289997; 0744.289.997; 0721.474.980. (25532)

Vând făină BL 55, calitate foarte bună. Telefon 286378, 0788.427.105. (26099)

Vând BOLȚARI, calitatea I, 14 modele, prețuri negociabile. Telefon 0745.634.885. (10076)

Vând LEMNE FOC, NISIP, BALAST, la domiciliu. Telefon 214415, fostul 277027. (26077)

Vând POMI FRUCTIFERI și ORNAMENTALI, pepiniera DOROBANȚI, ing. CAZAN GLIGOR. Telefon 535001; 0744.519.481. (25851)

Vând ȚUICĂ PRUNE 52°. Telefon 286742. (25771)

Vând LEMNE FOC, NISIP, BALAST, la domiciliu. Telefon 214428, 0721.825.558. (26100)

Vând garaj, str. Banu Mărăcine, spatele bazinului înot, 3.900 Euro. Telefon 0744.784.910. (26145)

Vând vacă cu lapte și gestantă. Telefon 262232. (26253)

Vând skyuri, modele noi și echipament sky. Telefon 0744.699.721. (26264)

Vând Opel Record Caravan, biciclete damă și bărbați, camere foto digitale, combine muzicale și CD Defaude, video record. Telefon 274765; 0722.809.066. (26277)

Vând solar profesional, nou, „Cyrano" C28/5, vertical, preț 1.500 Euro. Telefon 0722.620.615. (26285)

Vând LEMNE FOC, esență tare, CARPEN, FAG, STEJAR, verzi și uscate (reducere pensionari 10%). Telefon 211646; 0740.994.503. (26283)

Vând plug reversibil complet GASSNER 5, stare foarte bună; tractor Fend Xaver G14, tip F.W.A. Turbo Diesel 150 CP, cu motor defect și semănătoare SPC 6, stare bună. Informații telefon 0257-212224 și 0722.241.028. (26307)

Vând COLȚARE, CANAPELE, FOTOLII. Telefon 0257-286069. (25887)

Vând LEMNE FOC TĂIATE, esență tare. Telefon 276488, Grădiște; 0742.903.147. (26332)

Vând casă; țuică și vin, Covăsânț. Telefon 385314. (26338)

Vând garaj autorizat metalic, demontabil, zona 700 Micălaca. Telefon 281402 orele 9-17; 234856. (26361)

Vând mașină universală de tâmplărie, abricht grosime, burghiu lateral marca Roman, stare excepțională, 1.500 Euro. Telefon 0724.893.236. (26380)

Vând CAZAN pentru încălzire centrală + POMPĂ de recirculare, noi, INSTANT pe gaz, 11 litri pe minut. Telefon 287798; mobil 0721.545.072. (26334)

Vând butoi motorină, cu robinet, dormeză, masă televizor, dulap negru, aparat de spălat mașina, radio, mașină de cusut. Telefon 280112, orele 18-22. (26350)

Vând 18 tăurași 150-250 kg. Telefon 0744.640.585. (994956)

Vând semiremorcă Padiș 500, 1997 și teracote. Telefon 218042; 0744.958.818. (26391)

Vând mașină de cusut Singer, originală, Trad E Mark. Telefon 0721.067.668. (26425)

Vând aspirator, masă rotundă, scaune, radio, magnetofon, aparat de spălat mașini. Telefon 280112, orele 18-22. (26421)

Vând frigider Arctic, stare bună, rotobil copii, modern și Playstation One. Telefon 273321, 0724.497.878. (26434)

Vând 2 porci Marele alb, între 130-140 kg, se pot transa la domiciliu. Telefon 267825. (26448)

Vând Singer mare, masă, revista Magazin istoric, primii 5 ani, oglindă cu masă, argintată, sculptură lemn trandafir. Informații 358258 seara. (26447)

Vând contract ILLA sau schimb cu casă. Telefon 0724.844.642. (26449)

Vând PORCI rasă carne, 100-140 kg, LIPOVA. Telefon 561573. (26453)

CUMPĂRĂRI TERENURI, IMOBILIARE

Cumpăr garsonieră cf. I sau apartament cu 2 camere, prefer zonele 300-700 sau Piața M. Viteazul. Rog seriozitate, fără intermediari, ofer prețul pieții. Telefon 0740.860.834. (26436)

CUMPĂRĂRI AUTO

Cumpăr VW Passat, neînmatriculat, pentru piese, preferabil Diesel, ofer 300 - 400 $. Telefon 273965, 0721.838.968. (9995630)

Cumpăr Dacia 1310, cu numere noi, din 1984, 1996, cu probleme (pod pedalier, segmentare), ofer 7-18 milioane. Telefon 0723.045.296. (26079)

Cumpăr talon Renault Trafic Diesel, 8+1 locuri. Telefon 473844, 0722.417.988. (26107)

CUMPĂRĂRI ELECTRO

Cumpăr congelator, ladă, combină frigorifică, ofer 1.500.000, prețuri discutabile. Telefon 273965; 0721.838.968. (9995630)

CUMPĂRĂRI DIVERSE

Cumpăr tulpină nuc. Ofer 3.500.000-4.000.000 lei/mc. Telefon 0724.673.071. (26195)

Cumpăr pene și coarne de cerb. Telefon 210480. (26273)

LOCURI DE MUNCĂ

SC STOEHR ROM SRL, FILATURA DE LÂNĂ PIEPTĂNATĂ, cu capital german, având sediul în ȘIMLEUL-SILVANIEI, județul SĂLAJ, angajează INGINER TEXTILIST, FILATOR, în vederea controlului calității și producției. CERINȚĂ OBLIGATORIE: nivel bun de cunoaștere a limbii engleze. Relații la telefon 0260/678529 (luni - vineri, orele 17-18). CV fax 0260/678173 sau mail l.berea@stoehr.ro (f. 3761370)

SC angajează pentru GALȘA: CTC-istă, CONFECȚIONERE cu experiență, salar 5.000.000-6.000.000, bonuri masă, decontare abonament. Telefon 0257-531668, 531322. (26107)

SC ERA AUTO CLEAN SRL angajează SPĂLĂTORI AUTO. Telefon 0744.512.906; 218555. (26261)

Angajăm COSMETICIANĂ cu experiență. ÎNCHIRIEM scaune pentru coafură. Telefon 259369. (26317)

Angajez VÂNZĂTORI ALIMENTARA. Telefon 218763. (26110)

SC angajează FEMEI pentru FELIAT PÂINE. Telefon 0257 - 289162. (0354508)

SC angajează VÂNZĂTOARE PÂINE la brutărie. Telefon 289162. (0354508)

Caut FEMEIE pentru SUPRAVEGHEAT fetiță 8 ani. Informații telefon 243389. (26410)

SC din Sânicolaul Mic angajează MUNCITORI din zonele învecinate. Informații telefon 206211, între orele 9-18. (26419)

FIRMĂ GERMANĂ angajează STRUNGARI, FREZORI, cat. V-VI. Telefon 206197, 0722.344.785. (26427)

Angajez urgent FETE TINERE, absolvente liceu, școală profesională, profil alimentație publică. Telefon 025-242055. (26430)

Angajez urgent PERSOANĂ pentru CONTABILITATE PRIMARĂ cu experiență. Telefon 0722.519.765. (26435)

PRIMĂRIA GURAHONȚ organizează concurs pentru ocuparea postului de MUNCITOR (COSAR), în data de 13 ianuarie 2004, ora 11. Relații suplimentare la Primăria GURAHONȚ, telefon 316108. (9567127)

PRESTĂRI SERVICII

MEDITEZ LIMBA ENGLEZĂ și TEHNOREDACTEZ lucrări în limba română și engleză. Telefon 465642, 0722.692.480. (26420)

PREZICĂTOARE

Stimați cititori. Mă numesc Ana Maria, sunt din România, dar locuiesc în Germania în orașul Auzburg. Aș dori din tot sufletul ca pe această cale să-i transmit mii și mii de mulțumiri doamnei

AURELIA ARDELEANCA, din Arad, care mi-a DEZLEGAT CUNUNIILE din prima ședință. Sunt fericită și foarte mulțumită. Sunați cu cea mai mare încredere la telefon 255414; 0723.924.535. (26399)

Andrei, mii de mulțumiri TAMAREI, m-a lecuit de beție, m-a împreunat cu soția, mi-a adus pacea și liniștea în familie. Apelați cu încredere. Telefon 0257-368624, 0723.421.156. (25547)

VALERIA ZENA cea mai puternică vrăjitoare, desface farmece, vindecă beția, impotența și multe altele. Sunați, 0257 - 262935, 0744.288.220. (26373)

(Continuare în pagina 14)

NOSFERATUM S.r.l. 20% reducere pensionari SERVICII FUNERARE COMPLETE certificat ISO 9001:2000 Arad, str. GHIBA BIRTA nr. 26 Tel. 0257/270.437;0744/554.874

(Urmare din pagina 13)

Celebra tămăduitoare
MARGARETA,
cu puteri miraculoase, în Postul Crăciunului rezolvă orice problemă, indiferent de gravitatea ei. Rezultate garantate. Telefon 0724.979.935. (25973)

Anonim. Sunt o persoană foarte cunoscută în Arad. Am avut multe firme. La un moment dat eram în pragul falimentului. Doamna
MARIA
mi-a adus prosperitate în afaceri. Este o tămăduitoare serioasă, foarte puternică. Apelați cu încredere. Telefon 368624; 0744.960.025. (26395)

CITAȚII

MOȚ DUMITRU este citat în calitate de pârât în dosar nr. 6829/2003 al JUDECĂTORIEI ARAD, cu termen de judecată în data de 7 ianuarie 2004, sala 147, în proces cu Asociația de proprietari. (26429)

ÎNCHIRIERI

Ofer pentru închiriere SPAȚII COMERCIALE, str. Crișan. Telefon 0721.599.721. (26083)

Închiriez apartament central, mobilat (3 camere + dependințe + garaj) în casă singur în curte. Telefon 0745.315.895. (26309)

Închiriez (ofer) casă 2 camere. Telefon 0745.662.821. (26372)

Închiriez SPAȚIU COMERCIAL, str. Steagului nr. 90, Sânicolaul Mic, strada principală. Telefon 288403. (26381)

Închiriez apartament 2 camere, central, numai familial, pe termen lung. Informații 358258 seara. (26447)

Închiriez apartament 2 camere, contorizat, termen lung, zona Miorița. Informații telefon 267825. (26448)

PIERDERI

Pierdut carnet de student, eliberat de Universitatea Aurel Vlaicu, pe numele Pașca V. Viorica. Îl declar nul. (26351)

Pierdut certificat de înmatriculare, nr. 302/692/1993, eliberat de CCI Arad, pentru SC ASTRAL IMPEX SRL, Sucursala București. Îl declar nul. (26330)

Pierdut atestat taxi nr. 164.956, eliberat de IPJ Arad, pe numele Diaconescu Mureșan Constantin Traian. Îl declar nul. (26333)

Pierdut carnet student eliberat de Universitatea Aurel Vlaicu, pe numele Olar Ștefan Aurelian. Îl declar nul. (26437)

Pierdut carnet membru cooperator eliberat de Cooperativa de Credit Aradul Nou, pe numele Ciobanu Maria. Îl declar nul. (26433)

Pierdut legitimație de călătorie CFR eliberată de Universitatea de Vest Timișoara, pe numele Rădulescu Monica. O declar nulă. (26442)

✝ DECESE ✝

Cu adâncă durere anunțăm încetarea din viață a iubitului nostru soț, tată, bunic,
BULZAN TEODOR-DEMI,
în vârstă de 50 de ani. Înmormântarea va avea loc în Italia. Familia Galea Florin, Mariana și fetița Eliza care nu-l vor uita niciodată.

După o îndelungată suferință s-a stins din viață
SUSANA ROMAN,
născută JURCĂ, în vârstă de 47 ani. Înmormântarea va avea loc duminică, 14 decembrie 2003, ora 14, la Cimitirul Eternitatea. Familiile ROMAN și JURCĂ.

Cu mare durere în suflet anunțăm încetarea din viață a celei care a fost mătușa noastră
ONESCU SOFIA.
Înmormântarea va avea loc duminică, 14 decembrie 2003, ora 14, în comuna DORGOȘ. Familiile îndoliate: PETRAȘ și BLIDAR (din SUA).

Cu lacrimi și durere anunțăm încetarea din viață a iubitului nostru soț, tată, socru și bunic
CILAN TEODOR,
în vârstă de 79 ani, din ARAD. Înmormântarea va avea loc duminică, 14 decembrie 2003, ora 14, de la domiciliul din strada Petru Maior nr. 1/17. Soția MARIA, fiica VETA, ginerele GHIȚĂ și nepoții LAVINIA și GELU.

✝ CONDOLEANȚE ✝

Doresc să mulțumesc și pe această cale întregului colectiv al Grădiniței PP14, pe care l-am simțit alături cu dragoste și care m-a sprijinit în momentele grele pricinuite de pierderea mamei mele dragi,
ANGHEL MARIA (MIA).
Fiul îndoliat, Cristi Anghel. (26423)

Mulțumim tuturor celor care într-un număr atât de mare, ne-au fost alături în aceste momente grele și care prin prezență, flori și telefoane și-au manifestat prețuirea față de cea care a fost un om minunat,
ANGHEL MIA,
iubita noastră mamă, soră și prietenă. Familiile îndoliate: ANGHEL, MATULA, ANDRUSEAC și MANOILOV. (26423)

Colegii din cadrul Postului de Poliție Zimandul Nou și angajații Primăriei sunt alături de domnul BREAZ SORIN, șef de post, în marea durere pricinuită de decesul tatălui. Sincere condoleanțe!

Mulțumim pe această cale preotului Ilica Cornel, preotului Constantin Petru, tuturor rudelor, prietenilor, vecinilor, colegilor, care au fost alături de noi în greaua pierdere pricinuită de moartea celui care a fost
POPESCU IOSIF
Familiile îndoliate: POPESCU, BOCHIȘ și nepoata DIANA. (26424)

Membrii consiliului Local al comunei Covăsânț și personalul Primăriei împărtășesc durerea domnului consilier Tudur Traian, pricinuită de decesul tatălui,
TUDUR PETRU.
Pios omagiu și sincere condoleanțe. (26440)

Personalul Primăriei Comunei Covăsânț este alături de colega Cuzman Gianina, în greaua încercare pricinuită de decesul bunicului,
TUDUR PETRU.
Sincere condoleanțe. (26440)

Un ultim omagiu celei care a fost
MIA ANGHEL.
Florina Ziegler. (26446)

Un ultim omagiu celei care a fost mătușa noastră
ONESCU SOFIA.
Din partea nepoților LAURENȚIU, CRISTIAN, RAMONA, ANNE și ADINA. (26459)

Un ultim omagiu celei care a fost mătușa noastră
ONESCU SOFIA.
Din partea nepoților PETRAȘ DANIEL & LAVINIA. (26459)

Un ultim omagiu celei care a fost mătușa noastră
ONESCU SOFIA.
Din partea nepoților PETRAȘ CASIAN, REMUS, CAMELIA, DENIS. (26459)

Un ultim omagiu celei care a fost mătușa noastră
ONESCU SOFIA.
Din partea nepoților COSTI FLORIN, NICOLETA și NICHOLAS. (26459)

Suntem alături de familia MIHUȚ GHEORGHE și ELISABETA la durerea pricinuită de decesul tatălui. Familia MÂNERAN NICOLAE și SILVIA și copiii SEBASTIAN și ADRIAN. (26463)

Suntem alături de tușa VETĂ, unchiul GHIȚĂ, verișorii GELU, LAVI, GINA și DANI, în greaua pierdere pricinuită de decesul celui care a fost
CILAN TEODOR.
Cuscra ZENI, familiile ARDELEAN și PETRIȘOR. (26462)

✝ COMEMORĂRI ✝

Azi, 13 decembrie, se împlinesc 2 ani de când scumpa noastră

LIGIA EMILIA BORZA
a plecat în veșnicii, la vârsta de 14 ani. LIGI, noi te purtăm vie în inimile noastre și-ți binecuvântăm sufletul curat și nemuritor. LIGIA, noi te iubim! La revedere în Cer! Frățiorii, mama, tata, bunicul și rudele.

Au trecut 8 ani de lacrimi și tristețe de când a plecat dintre noi cea care a fost

INDRICĂU PAULA CLAUDIA,
fiică, nepoată și verișoară. Mormântul tău va fi veșnic udat de lacrimile noastre. Familiile îndoliate IANC și INDRICĂU. (26260)

Nici lacrimile, nici cuvintele nu pot exprima durerea din suflete, pe care o simțim acum, la 12 ani de când ai plecat în liniștea somnului veșnic, draga noastră soție, mamă, bunică,
NEAG ELENA - TUȚA.
Te plâng mereu soțul NICOLAE, cu familia din satul AVRAM-IANCU. Nu te vom uita niciodată! (26341)

Azi, 13 decembrie, se împlinesc 7 ani de când iubitul nostru fiu, frate, cumnat și unchi

IANCU SEBASTIAN,
a plecat dintre noi. Dragul nostru, nimic nu poate șterge din inimile noastre dorul de tine, doar gândul că într-o zi vom fi din nou împreună. Până atunci te plângem mereu și ne rugăm lui Dumnezeu să te odihnească în pace! Mama AURELIA din CHICAGO, sora LAURA, cumnatul TRAIAN și copiii din CANADA. (26281)

Au trecut 6 săptămâni de la trista și dureroasa despărțire de cel care a fost
VUȘDEA IOAN,
soț, tată, socru, bunic și străbunic pe care nu-l vom uita niciodată. Dumnezeu să-l odihnească în pace! Parastasul de pomenire se va oficia duminică, 14 decembrie 2003, ora 12, la Biserica Ortodoxă din satul AVRAM IANCU. Familia îndoliată. (26452)

Cu sufletele pline de durere vă anunțăm că se împlinesc 6 luni de la trecerea în veșnicie a celei care a fost cea mai scumpă soție, mamă și bunică,
IACOB DORINA.
Parastasul va avea loc duminică, 14 decembrie, ora 12, la Biserica Cimitirului Pomenirea. Pentru dragostea cu care ne-ai înconjurat nu te vom uita niciodată. Rugăm pe bunul Dumnezeu să te odihnească în liniște și pace în Împărăția Sa. Familia veșnic nemângâiată. (26358)

Se împlinesc 6 săptămâni de la decesul scumpei noastre soție, mamă, soacră, bunică
DEREȘTEAN VICTORIA.
Parastasul de pomenire va avea loc duminică, 14 decembrie 2003, la Biserica Ortodoxă din Calea 6 Vânători. (26366)

Dragă

IOJI URBAN,
în 14 decembrie, când ai fi împlinit 36 de ani, în loc să îți spunem „La mulți ani!", vărsăm doar lacrimi amare. Noi te vom iubi mereu și te vom purta veșnic în inimile noastre. Dumnezeu să te odihnească în pace! Părinții și sora. (26386)

8 ramuri de brad stropite cu lacrimile neuitării pentru cea care a fost
CLAUDIA-PAULA INDRICĂU.
Dumnezeu să te odihnească în pace! Nașa DOINA LUCA cu familia. (26409)

Cu inimile zdrobite de durere anunțăm că se împlinește un an de când moartea a răpit-o dintre noi, pe buna și iubita noastră soție și mamă,

DRAGOȘ MĂRIOARA,
lăsând multă durere, singurătate și un gol imens în sufletul nostru. Te iubim și nu te vom uita niciodată! Parastasul de pomenire va avea loc duminică, 14 decembrie, ora 12, la Catedrala Ortodoxă din Piața Mare. Soțul Nelu, copiii: Flavius și Neluțu. (26424)

Se împlinește un an de la moartea celui care a fost
TĂMAȘ IOAN,
din Zărand. Dumnezeu să-l odihnească! Părinții, fratele și nepotul Nelu. (26422)

Au trecut 6 luni de când a plecat dintre noi, cel mai bun tătic și soț,

ROTAR TEODOR.
Parastasul va avea loc azi, 13 decembrie, ora 12, la Biserica Micălaca. Dumnezeu să-l odihnească! Familia. (26432)

„Adio, este un cuvânt/ Ce lasă grea durere/ Dar dragostea din suflet/ Pentru tine-n veci nu piere." S-au scurs 6 săptămâni de lacrimi și tristețe de când ne-a părăsit pentru totdeauna cel care a fost iubitul nostru soț, tată și bunic,

ȘIMANDĂN IOAN.
Parastasul de pomenire va avea loc duminică, 14 decembrie, la Biserica Ortodoxă din localitatea Socodor. Familia veșnic nemângâiată. (26414)

De 6 luni este mult de când nu te-am mai văzut și ne este dor de tine, cel care ai fost tatăl nostru cel bun,
JURCĂ IOAN.
Vei fi mereu în amintirea noastră! Soția, fiicele, ginerii și nepoții din Agrișul Mic. (26438)

Au trecut 6 luni de lacrimi și durere de când moarea fulgerătoare l-a luat de lângă noi, pe cel care a fost
PETCU NICOLAE.
Cât ai trăit te-am iubit, cât vom trăi te vom plânge. Odihnește-te în pace! Soția Lidia, fiica Loneta, fiul Ciprian și ginerele Marcel. (26443)

45 de trandafiri pe tristul tău mormânt, udat cu lacrimile noastre, în loc de „La mulți ani! iubitului nostru fiu, frate, tată și cumnat,

CZAVAR ADALBERT.
Dumnezeu să te ierte și să te odihnească în pace! Familia în veci nemângâiată. (26450)

Se împlinesc 6 luni de la decesul iubitului nostru soț, tată, socru, bunic, frate,
TINCANU GHEORGHE.
Vei rămâne mereu în sufletele noastre. Parastasul va avea loc duminică, 14 decembrie 2003, ora 8.30, la Mănăstirea GAI. Familiile TINCANU și BURDEA. (26457)

Astăzi ar fi trebuit să-ți spunem „La mulți ani" tăticul nostru
RADU MUSTAFA,
dar soarta crudă a hotărât să ne despartă și de aceea nu ne rămâne decât să ne rugăm lui Dumnezeu să te ocrotească, dragul nostru. Soția NICOLETA și fiul RAUL. (26461)

✝ SERVICII FUNERARE ✝

IN MEMORIAM "KUKI"
SERVICII FUNERARE COMPLETE
Str. M Eminescu Nr.4
în curte
Tel: 211.929 - 0723.343.964
MAGAZIN DESCHIS LA ORICE ORĂ
OFERĂ:
■ SICRIE 10 modele de la 900.000 - 3.400.000
■ SICRIE LUX 6 modele de la 3.600.000-22.500.000
Mânere. Șuruburi, prosoape, lumânări, colaci și colivă
■ LENJERIE 10 modele de la 350.000 - 2.000.000
Apelând la serviciile noastre (spălat, îmbrăcat, formolizat și transport)
BENEFICIAȚI DE 20% REDUCERE LA SICRIU
GRATUIT Transportul sicriului la domiciliu Transport Intern și Internațional
Se poate plăti și după ridicarea ajutorului de înmormântare

RO STYL COMPANY
SERVICII FUNERARE COMPLETE
PRODUCĂTOR SICRIE
ARAD, STR. M. EMINESCU 22, peste drum de ARTEX
Tel. 214.422, 0744.690.121
Magazin deschis și noaptea
OFERIM
• SICRIE 12 MODELE DE LA 500.000 LA 3.600.000
• SICRIE LUX 12 MODELE DE LA 3.500.000 LA 20.000.000
• LENJERIE DECES 6 MODELE DE LA 300.000 la 2.000.000
ACCESORII FUNERARE
Pentru că suntem producători nu simpli comercianți de sicrie, PUTEM FACE O REDUCERE REALĂ de 40% LA SICRIU, clienților care fac toate serviciile cu firma.
TRANSPORT INTERN ȘI INTERNAȚIONAL
▼PLATA ȘI DUPĂ ÎNCASAREA AJUTORULUI DE ÎNMORMÂNTARE.
PĂREREA DVS. CONTEAZĂ!

M. F. P. - D. G. F. P. Arad

ADMINISTRAȚIA FINANȚELOR PUBLICE ORAȘ SEBIȘ

Anunță vânzarea de bunuri mobile și imobile la următorii contribuabili:

În temeiul art. 97 alin. (2) din O. G. 61/2002 privind executarea creanțelor bugetare se face cunoscut prin prezenta că se vor vinde la LICITAȚIE PUBLICĂ următoarele bunuri mobile și imobile:

Nr. crt.	Denumirea contribuabil	Denumirea bunului (descriere sumară)	Preț de pornire TVA inclus - lei	Nr. licitație	Data, ora și locul licitației
1.	SC Efraim SRLSebiș Dosar exec. 5/27.06.1998 bunuri mobile	1. Autoturism Dacia 1310 an fabr. 1989 2. Mașină pieptănat blană an fabr. 1988 3. Mașină tuns piei an fabr. 1988 4. Mașină cusut „Super" an fabr. 1987	10.000.000 5.000.000 5.000.000 5.000.000	3	22.12.2003 ora 12 AFP Sebiș str. Romană 4
2.	S.C.Electro Construcția ELCO SA secția Sebiș Dosar exec. 24/21.04.2000 și 95194/19.12.2000 bunuri imobile	Sediu 160,25 m. p. Șopron metalic (gater) de 60,50 m. p. Împrejmuire 62,50 ml (cărămidă, beton, ferme metalice) Teren 1272 m. p.	375.000.000	2	22.12.2003 ora 14 AFP Sebiș str. Romană 4

Invităm pe cei care pretind vreun drept asupra acestor bunuri să înștiințeze despre aceasta organul de executare înainte de data stabilită pentru vânzare.

Cei interesați în cumpărarea bunurilor sunt invitați să prezinte până în ziua precedentă termenului de vânzare oferte de cumpărare, urmând să se prezinte la data stabilită pentru vânzarea la locul fixat în acest scop.

Ofertanții sunt obligați să prezinte până în ziua precedentă termenului de vânzare a bunurilor imobile dovada depunerii taxei de participare reprezentând 10% din prețul de pornire a licitației. Informații la AFP Sebiș tel. 0257-311.016 orele 8-16.

Șef administrație ec. Trifa Ioan

(c.370/2003)

In the business of being the best

BE PART OF OUR SUCCESS

Alcoa Fujikura Ltd. (AFL) - www.aflauto.com - is a joint venture between US-based Alcoa, www.alcoa.com, the worldwide market leader in the aluminum industry, and Japanese wire and cable maker Fujikura. AFL's automotive division manufactures wire harnesses used in automotive electrical distribution systems for customers like Ford, Audi and Volkswagen in the Northwestern and Central part of Romania. The company started its Romanian operations in 2002 as greenfield investments. Currently employs more than 2000 people and has significant future growth plans.

To strengthen our Romanian team, we are looking for the following positions in our Headquarter in Northwestern Romania (Nadab):

FINANCIAL CONTROLLER
AFL Romania

Main Responsibilities: As member of the Management Team, you will work closely with the General Manager and focus on all non-production related issues; You will manage directly the financial activity of the company, controlling, customs, and indirectly the purchasing, HR; Keeping a close and productive contact with local authorities; Controlling, evaluating, performing detailed analyses, budgeting, strategic financial planning, controlling capital expenditures, timely information processing and designing periodical surveys; You will keep up with the daily movements of the enterprise and keep the management informed with accurate and real-time results.

Requirements: Min. 3 years relevant experience, preferably in a junior managerial function in an international company; Strong leadership skills; Emotionally mature personality; High level of integrity; Helicopter view of the business, but at the same time able to focus on details; Strong analytical skills; Participative, diplomatic approach, but determined; Very good knowledge of the Romanian financial and legal system; University degree, preferable with a major in Finance, MBA/ACCA is an advantage; US GAAP is an advantage but not a must; valid driving license, and willingness to travel on a regular basis.

ENGINEERING MANAGER
AFL Romania

Main Responsibilities: As member of the Management Team, you will work closely with the General Manager being responsible for all production and design engineering tasks, supervising directly the Engineering Department of the company.

Requirements: Relevant experience in engineering (min 3 years), preferably in the Atomotive Industry; Technical University degree; valid driving license, and willingness to travel on a regular basis.

PRODUCTION MANAGER
Nadab Plant

Main Responsibilities: Responsible for implementing production schedules, methods and processes, ensuring the effective use of manpower and equipment, the optimization of the plant and resolution of operating problems. Establishing and maintaining production standards, assure that the attitude and appearance of the production personnel and equipment are maintained at a high level. You will work closely with the Plant Manager Nadab and you will supervise the team of foremen.

Requirements: Min 3 years relevant professional experience, preferably in the Automotive Industry; Strong communication skills, natural authority, strong leadership skills; Problem solver; Positive aggressiveness; Technical University degree. Valid driving license, and willingness to travel on a regular basis.

LOGISTICS COORDINATOR
Nadab Plant

Main Responsibilities: Responsible for the Logistics activities of Nadab plant. Control of the movement of materials and products within and outside the company and carry on a range of activities such as production planning, warehousing, shipping and distribution, and inventory control. Reports to Logistics Manager AFL Romania.

Requirements: Related University degree; Min. 1 year experience as Logistics Coordinator or equivalent; Good analytical and problem solving skills, reliable, organized, with logical thinking and detail oriented. Valid driving license, and willingness to travel on a regular basis.

SAFETY COORDINATOR
Nadab Plant

Main Responsibilities: Responsible that Safety and Fire Prevention requirements at work are met. Protects workers and company assets by eliminating incident injuries and property damage. Carries out safety checks, working with safety representatives to ensure relevant safety procedures are followed. Keeps abreast of latest legislation and research on hazards at work. You will have day-to-day responsibility for internal training and you will report to Environment Health and Safety Manager of AFL Romania.

Requirements: Min. 1 year relevant experience in a similar position. Bachelor's Degree preferably in the area of Industrial or Occupational Safety & Health Engineering. Strong communication and informal coordinational skills required.

General requirements: Sense of humor; Flexibility in thinking and action; Sense of duty; Common sense; PC skills (MS Office); Native Romanian with very good command of English, Hungarian and German is an advantage.

If you are ready for the next step in your career, please send your application together with your CV in English and Romanian to **AFL Romania**, mentioning the position title what you are applying for, no later than one week after the appearance of this job posting.

Postal Address: DN 70, KM 37,5 NADAB, 315101, ARAD
Contact person: Daciana Rosca, Human Resource Manager
E-mail: Daciana.Rosca@alcoa.com
Fax: 0257/307126

(3761454)

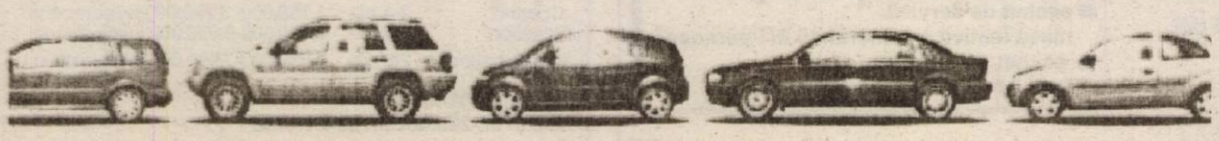

Depozitul ȘTEFAN CEL MARE
- 500 de ani -

Dobândă: Fixă -18%

Termen: 12 luni

Depozitele sunt garantate conform legii

Se acceptă împuterniciți

(c.51/2003)

BANCA COMERCIALĂ CARPATICA

Arad, Complex Expo Market Jackson, tel. 21.69.83
Arad, Calea 6 Vânători nr. 2-4, tel. 25.61.00

VINDEM TEREN INTRAVILAN cu construcții
3.200 - 3.300 mp, Aradul Nou, Calea Timișorii nr. 127.

INFORMAȚII ȘI CAIETUL DE SARCINI SE OBȚIN LA TELEFON 278.701 SAU LA ADRESA MENȚIONATĂ.

Licitația va avea loc în ziua de 23.12.2003, ora 11.00.

În caz de neadjudecare, se va repeta licitația în fiecare zi de marți, la aceeași oră.

(c.380/2003)

Convocator

În temeiul art. 117 din Legea nr. 31/1990, republicată, privind societățile comerciale și ale dispozițiilor actelor constitutive ale societății

Președintele Consiliului de Administrație
al S. C. GETAX S. A., Pică Victor
CONVOACĂ

Pentru ziua de **18.12.2003, ora 15,00, Adunarea Generală Extraordinară a Acționarilor,** cu următoarea ordine de zi:

1. Majorarea capitalului social al societății, prin emiterea unui număr de 10.000 acțiuni, cu o valoare nominală de 50.000 lei/acțiune, respectiv de la suma de 135.250.000 lei, la suma de 635.250.000 lei, prin aport în numerar.
2. Aprobarea parametrilor tehnico-economici și financiari ai investiției „Concesiune Renault"
3. Diverse

Adunarea generală extraordinară a acționarilor se va desfășura la sediul soietății din Arad, Calea Bodrogului nr. 10, jud. Arad.

În situația în care la data primei convocări a AGEA, aceasta nu poate lua hotărâri valide, în lipsa de cvorum, **se convoacă cea de a doua adunare generală extraordinară a acționarilor pentru ziua de 19.12.2003, ora 10, la sediul din Arad**, Calea Bodrogului nr. 10, jud. Arad.

Președintele Consiliului de Administrație
Pică Victor

(c.66/2003)

ÎNCHIRIEM

Hală fabricație 1600 m²
Informații telefon 0722.684.631

Hale producție industrie ușoară 1000 m²
Informații telefon 0722.684.631

Hale producție zootehnică 1000 m²
Informații telefon 0745.368.750

(c.30/2003)

S.C. SATLINE S.R.L. TELEFON 251.461, 0744/507.211 SHOW ROOM ARAD, Piata Mihai Viteazul - BL. M7 - PARTER
TÂMPLĂRIE DIN ALUMINIU ŞI P.V.C. Reduceri între 5 şi 10% 20 noiembrie - 20 decembrie NOU RATE / 5 ani AVANS 0
CU GEAM TERMOPAN; PROFILE PVC TROCAL Germania; PROFILE ALUMINIU Grecia

EXPO ARAD INTERNATIONAL
Calea Aurel Vlaicu FN (Şoseaua Arad-Nădlac)

DARURI DE CRĂCIUN
16-21 DECEMBRIE 2003

CONCERT

Miercuri, 17 decembrie, ora 18.00
POPS şi AKCENT

Vineri, 19 decembrie, ora 18.00
IRINA LOGHIN, AUREL TĂMAŞ,
NICOLETA VOICA, RAPSOZII ZĂRANDULUI

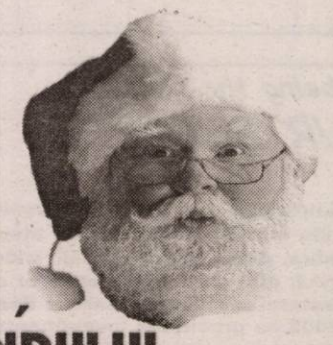

Puteţi cumpăra: articole de modă, încălţăminte, marochinărie, cosmetice, jucării, bijuterii, electrocasnice, telecomunicaţii, cadouri.

(c-43/2003)

Firmă privată S.C. Electrica S.A.
ANGAJEAZĂ ŞEF BIROU CONTABILITATE
Candidatul trebuie să îndeplinească următoarele condiţii:
- studii superioare de specialitate
- experienţă minim 5 ani
- cunoştinţe operare PC în special utilizare Excel
- disponibilitate pentru analize financiare extracontabile

Domiciliul în cartierul Grădiște poate fi un avantaj.

Candidaţii vor trimite scrisoarea de intenţie însoţită de un CV la adresa de e-mail frg@arad.ro sau o vor depune la sediul Fundaţiei Româno-Germane Vladimirescu, str. Gării nr. 59, până în data de 15.12.2003.

Candidaţii selecţionaţi pentru interviu vor fi contactaţi telefonic.

(3761433)

Staţiunea Moneasa Vă propune
„un altfel" de cadou de sărbători
oferit salariaţilor dvs.:
• UN SEJUR DE 3 ZILE 995.000
(2 nopţi cazare, pensiune completă, masă festivă)
în perioada: 15.12.2003-30.12.2003
la
Hotel Parc** tel. 0257-313231/212.339
Hotel Moneasa** tel. 0257-313.152
Informaţii suplimentare: 0722-290.457 / 0723-217.150

(3761432)

TÂMPLĂRIE PVC CU GEAM TERMOPAN CALITATE GERMANĂ GEALAN
SISTEM DE PROFILE PÂNĂ LA 74 MM CU 3-5 CAMERE, VENTILAŢIE GECCO; ASIGURÂND PROTECŢIE TERMICĂ ŞI FONICĂ RIDICATĂ FAŢĂ DE ALTE SISTEME
ARAD, STR. CAIUS IACOB BL.R
FOSTUL Mag. CĂMINUL (lângă BANC POST)
NOU! în perioada 15 nov.-25 dec. REDUCERI 5 - 10%
Tel: 0257-213.145, 0788.391.769
RATE – 5 ani avans ZERO
CEL MAI BUN! CEL MAI IEFTIN!
(c-652)

VREI SĂ CÂŞTIGI O MAŞINĂ ?

Vino alături de noi ca agent de vânzări şi participă cu cât mai multe bilete la tombola din februarie 2004.
La fiecare 25 de milioane lei încasări din prime de asigurare, pe lângă comisionul care ţi se cuvine, obţii un bilet de participare la marea tombolă.
Poţi câştiga una dintre cele 25 de Dacii Berline, plus respectul celor din branşă.

Mai multe polițe de asigurare, mai multe bilete de participare!

Ce zici de o DACIE BERLINĂ ?

Vino la noi să te faci agent de vânzări câştigător !
Cum când ? Acum !
Cum unde ? La ARDAF dEsigur!

SUCURSALA ARAD
Str.I.C.Brătianu nr.6-8 ap.1 (fosta 30 Decembrie)
Telefon:0257-256276 Fax: 0257-251684
Program lucru: Luni-Vineri: 08-18 Sâmbătă: 09-13
(3761434)

s.c. SALUBRITATE s.a.
Arad - Bd. IULIU MANIU f.n.
• deratizare
• dezinsecţie
INFORMAŢII la telefon 280.724, fax: 219.388
e-mail: salarad@inext.ro
(c.p.513/2003)

Administraţia Zonei Libere Curtici Arad
ŞI-A MUTAT SEDIUL la următoarea adresă:
str. Iulian Grozescu nr. 5.
Intrarea de pe str. Andrei Mureşanu (fosta Ecaterina Varga).
(3761445)

Restaurantul din incinta hotelului din Vama Nădlac
JACKSON HOTEL
vă oferă, cu ocazia Revelionului 2004
distracţie maximă şi surprize cu solistul de muzică de petrecere Romică Ştefan şi formaţia sa.
Dumneavoastră alegeţi!
INFORMAŢII LA TELEFONUL 206.227.
Oferta cuprinde, de asemenea:
- pachet de servicii: masă festivă + cameră: 45 E/1 persoană
- pachet de servicii: masă festivă: 30 E/1 persoană.
(698/2003)

Sărbători de iarnă la Moneasa
Hotel Parc** tel.: 0257-313.231 / 212.339
Hotel Moneasa** tel: 0257-313.151
Vă invită
SĂ PETRECEŢI SĂRBĂTORILE DE IARNĂ
într-un cadru deosebit, oferindu-vă pachete de servicii la PREŢURI FOARTE ATRACTIVE:

„Crăciun"	2-4 zile	1.750.000- 3.290.000 lei/persoană
„Revelion"	3-6 zile	4.490.000-6.690.000 lei/persoană
„postRevelion"	2-6 zile	1.990.000-3.990.000 lei/persoană

Informaţii suplimentare:
tel.: 0722-290.457 /0723-217.150
(3761453)

WEST BANK S.A.
din 15 octombrie 2003
SANPAOLO IMI BANK
ROMANIA
ARAD, B-dul Revoluției nr 88
TELEFON : 284.888 ; FAX : 285.202

ADEVĂRUL

Cotidian independent Arad

ASTRA
ASTRA VAGOANE CĂLĂTORI
Singurul producător de confort din domeniu
Str. Petru Rareș 1-3
Tel: 233.651 Fax: 258.168
e-mail: astra.calatori@astrac.rdsar.ro

Anul XV, nr. 4090 | 16 pagini | LUNI 15 DECEMBRIE 2003 | 5.000 lei
adevarul@arad.ro; adv.pub@arad.ro | http://adevarul.arad.ro
Publicație auditată de BRAT | Tiraj mediu zilnic vândut: 30 531

Dincolo de cifre...

Mircea Contraș

Megasondaj, plătit maxi sau mega, de către PNL și PD în dorința de a stabili raportul de forțe dintre cele două partide și cine va fi candidatul alianței la președinție. Rezultatele - mega și ele. Chiar dacă PSD-ul și Năstase rămân pe primul loc în preferințele electoratului, scena politică - spune sondajul - s-a echilibrat, atât tandemul PNL-PD cât și Theodor Stolojan apropiindu-se, la distanțe nu foarte mari, de contracandidați. Chiar dacă până la alegerile generale mai este aproape un an, iar data exactă nici n-a fost încă fixată, megabarometrul de sondare a opțiunilor electorale își are importanța sa. Dar marja de eroare extrem de mică, de plus-minus 0,5 la sută, poate fi privită, cel puțin, cu reținere: deși numărul subiecților chestionați a fost mare - 35.300 de persoane - e greu de spus în ce măsură un număr de 800-900 de indivizi chestionați într-un județ pot releva o oglindă fidelă a opțiunilor electorale din respectiva entitate teritorială, cu marja de eroare atât de mică declarată de cele două institute - CURS și CSOP. Dincolo însă de aceste semne de întrebare, cifrele spondajului indică o însănătoșire, o normalizare a vieții politice românești, polarizată din ce în ce mai mult spre doar doi sau trei poli de putere politică (PSD, PNL - PD și PRM).

Nu e mai puțin adevărat că lovitura de imagine pe care alianța DA a dorit să o dea cu acest megasondaj a fost concurată de vestea primită de la Bruxelles, Consiliul European promițând, în aceeași zi, că România va fi primită în Uniunea Europeană la 1 ianuarie 2007, ceea ce reprezintă, fără îndoială, o bilă albă pentru actualul executiv. De 14 ani România și-a dorit o garanție, o asigurare că nu va fi lăsată pe dinafară, iar acum, sub guvernarea PSD, a primit acest cec în alb, această poliță de asigurare că dacă va continua să-și facă sârguincios temele integrării, România va fi parte componentă a Europei Unite.

(Continuare în pagina 6)

Într-un sondaj CURS-CSOP

Arădenii își împart voturile între PSD și PNL

● la alegerile pentru Parlament pe primul loc – Alianța PNL-PD (DA)

Sondajul CURS-CSOP, comandat de „Alianța pentru Dreptate și Adevăr", este unul dintre cele mai importante făcute în România, în perioada postbelică, fiind chestionate 35 de mii de persoane, marja de eroare fiind extrem de mică, de numai 0,5 %.

În numărul de sâmbătă, ziarul nostru a publicat rezultatele acestui sondaj, pe plan național, iar astăzi prezentăm situația existentă pe plan local, în județul Arad.

PSD – primul loc la parlamentare și la Consiliul Județean

Dacă duminica viitoare ar avea loc alegeri PSD ar ocupa primul loc la parlamentare cu următoarele procente: PSD – 30%; urmat de PRM – 23,1%; PNL –17,4%; PD – 13,5%; PNȚCD – 4,5%; UDMR 3,3%.

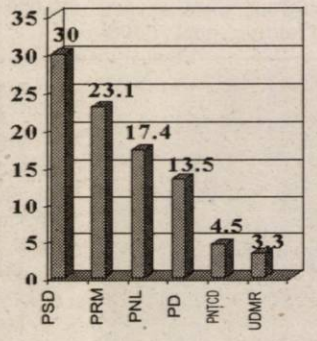

Votul arădenilor pentru alegerile parlamentare

În cazul în care PNL și PD vor merge în alianța DA, împreună ar obține 31,1%, devansând ușor PSD, pentru care ar vota 30,8%. Pentru Consiliul Județean, arădenii, au următoarele opțiuni: PSD – 32,2%, PRM - 20,4%, PNL - 19,6%, iar PD - 11,7%.

La Președinția României, 27,2% dintre arădeni votează cu Adrian Năstase, 21,3% cu Teodor Stolojan, în timp ce Corneliu Vadim Tudor este cotat cu 20,7 procente.

În municipiu conduce PNL

În cazul în care duminica viitoare ar avea loc alegeri pentru constituirea Consiliului Local Municipal, PNL ar câștiga alegerile, cu un procent de 24,5%, urmat de PSD cu 19,9%, PD cu 17,6%, PRM cu 14,2% și UDMR cu 10%.

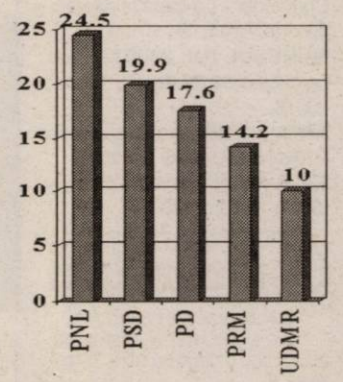

Votul arădenilor pentru Consiliul Local municipal

Saddam Hussein a fost capturat

Administratorul american pentru Irak, Paul Bremer, a anunțat duminică, la Bagdad, că forțele de coaliție l-au capturat pe fostul dictator Saddam Hussein într-o localitate din apropierea orașului Tikrit, ascuns în subsolul unei locuințe, precizând că este "viu" și că va fi judecat de poporul irakian, transmite CNN. Arestarea lui Saddam va fi de natură să consolideze stabilitatea în Irak și să deschidă calea spre reconstrucția pașnică a țării, a adăugat Bremer.

Generalul Ricardo Sanchez, comandantul coaliției forțelor terestre din Irak, a precizat că operațiunea desfășurată în noaptea de sâmbătă spre duminică s-a desfășurat fără tragerea nici unui foc de armă, și că Saddam a fost găsit în subsolul unei case de țară, a cărei intrare era camuflată, și acesta nu a opus rezistență.

(Continuare în pagina 4)

În exclusivitate

Președintele Academiei Române, o semnătură ce ne onorează

Președintele Academiei Române, Eugen Simion, s-a născut la 25 mai 1933, în localitatea prahoveană Chiojdeanca. După absolvirea Liceului „I.L. Caragiale" la Ploiești, a urmat cursurile Facultății de Filologie din București, având-i ca profesori pe **Tudor Vianu, Al. Rosetti, Iorgu Iordan.** În 1969, își susține doctoratul cu o teză despre Eugen Lovinescu, publicată ulterior sub titlul **E. Lovinescu - scepticul mântuit.**

A lucrat pe post de cercetător la **Academia Română**, a fost angajat la **Gazeta literară**, apoi a intrat în învățământul superior filologic, unde a parcurs ierarhia până la cea mai înaltă treaptă, cea de profesor universitar.

A publicat critică literară la **Contemporanul, Viața Românească, România Literară, Caiete Critice.**

Din 16 ianuarie 1998 este **Președintele Academiei Române.** Este **Doctor Honoris Causa** al universităților din **Iași, Galați, Târgoviște** și **Arad.**

Eugen Simion a publicat, în reviste literare, **3000 de articole** și este autorul a **20 de cărți de critică și istorie literară, exegeze.** A făcut și numeroase traduceri.

A inițiat și coordonat proiecte fundamentale ale Academiei precum **Dicționarul general al literaturii române**, 5 vol., **Micul dicționar academic** și **Dicționarul tezaur.**

Este coordonator al edițiilor **Opere Fundamentale: Mihai Eminescu, Ion Creangă, Tudor Arghezi, Ion Barbu, Ion Luca Caragiale.**

Este membru al Uniunii Scriitorilor din România, al **Academiei Europeea, Membru al Academiei de Științe a Moldovei, Președinte al Comitetului Național Român al UNESCO.** A fost distins cu numeroase **premii** și **titluri.**

Ziarul nostru este deosebit de onorat ca de astăzi înainte să găzduiască o rubrică bilunară a ilustrului om de litere român, o semnătură care, totodată, ne obligă pe fiecare dintre cei care scriem în paginile acestui cotidian.

Început de drum

Deschid, azi, o rubrică nouă. O rubrică neobișnuită pentru mine din cel puțin două, dacă nu chiar trei, motive: 1. însemnările apar într-o publicație din Transilvania, fapt inedit pentru mine pentru că eu sunt, de origine, prahovean și trăiesc de 50 de ani în București, 2. pentru că tableta mea este adăpostită de un cotidian, lucru, iarăși, inedit întrucât toată viața mea am publicat în reviste de cultură, rareori m-am aventurat - și pentru puțină vreme - să scriu într-un ziar, în fine, 3. dacă țin o rubrică într-un cotidian din Arad, mă adresez unui alt cititor decât acela cu care m-am obișnuit să comunic.

Ce-i de făcut? De făcut este să încep și, după aceea, vom vedea. Așa că dau curs invitației pe care mi-a adresat-o doamna profesoară Lizica Mihuț, Rectorul Universității "Aurel Vlaicu", și mă apuc de lucru. Sau, cum ar spune eroul lui Preda: "la drum!"...

11 decembrie 2003
Eugen Simion

(Continuare în pagina 7)

Ieri, la Bocsig

Emoție, lumină și bucurie duhovnicească

Pentru credincioșii ortodocși din Parohia Bocsig a fost ieri o zi încărcată de emoție, de lumină și bucurie duhovnicească.

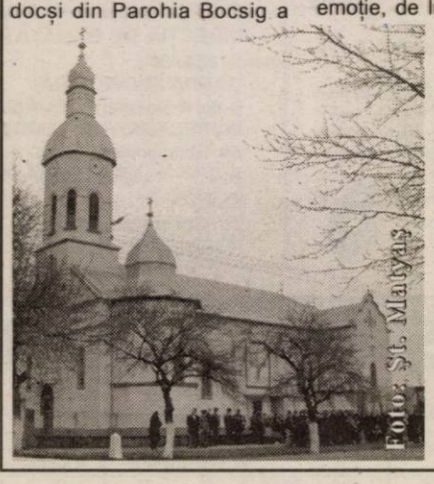
Foto: Șt. Mayer

În întâmpinarea marelui praznic al Nașterii Mântuitorului Iisus Hristos, bocsiganii au îmbrăcat în haine noi Casa Domnului - Biserica - prin mai multe lucrări de înfrumusețare exterioară și interioară.

Vasile Filip

(Continuare în pagina 4)

INTERNEXT
Acces liber fără parolă!
Trafic NELIMITAT!
891234
Tarife fără TVA:
TARIF I Luni-Duminica 8-22 3,52 eurocenti/minut
TARIF II Luni-Duminica 22-8 1,76 eurocenti/minut
(C.774/2003)
Info : 0257-285353; www.inext.ro

Schimb spațiu comercial – proprietate, ultracentral, Suprafață de 700 mp situat în orașul Chișineu-Criș
Cu casă de locuit în Arad
Informații la tel. 0788.348.580
(c.748/2003)

ÎNCHIRIEM (VINDEM) SPATII PRODUCTIE 500; 1000; 1500; 3000 m² TEL: 0721.269.705

Meditația zilei

Nu este nebun cel care dăruiește ce nu poate ține, pentru a câștiga ceva ce nu poate pierde.

Calendar

Astăzi, Soarele răsare la ora 7 și 45 de minute și apune la ora 16 și 34 de minute. Au trecut 348 de zile din acest an. Au mai rămas 17 de zile până în 2004.

Praznicul zilei: Biserica ortodoxă: Sf. Mc. Elefterie, Sf. Mc. Antia și Suzana; **Biserica greco-catolică:** Sf. M. Elefterie; **Biserica romano-catolică: Joanna.**

Cinematografe

DACIA (tel. 255576): Master & Comander - La capătul pământului (SUA) 11; 14; 17; 20

MUREȘUL (tel. 280532): Jos cu dragostea (SUA) 10; 12; 14; 16; 18

ARTA (tel. 280526): În căutarea lui Nemo (SUA) 16; 18; 20

SALA MICĂ: Cavalerii Shaolin (SUA) 15,30; 18,30

Comenzi taxi

- ALFA PLUS 949; 349.349
- TAXI ALFA 22.88.88; 25.25.26; 0723-200.301; 0745-50.60.70
- TAXI ARAD 244.244; 274.444; 0722-755.440
- DIESEL STAR 212.222; 0722-361.011; 0745-645.645
- EUROPA 275.555; 0723-677.555; 0744-828.163
- FAVORIT 280.000; 281.111; 0740-083.333; 0742-409.992
- VALI DIESEL 280.705; 280.100
- MIRCO MILI 230.530; 230.730; 0740-152.828; 0723-062.366

Primăria eliberează atestatele administratorilor

Administratorii de condominii din Arad care au reușit la examenul de atestare susținut în noiembrie, pot să-și ridice atestatele de administrator începând de astăzi, 15 decembrie. Documentele se eliberează de către Serviciul control, asociații de proprietari, protecție civilă al Primăriei.

Piața hobby

Păsări mici:

Papagal Nimfă: 350.000 de lei, papagal Rozelă: 1.5 milioane de lei, papagal Cântător: 450.000 de lei, papagal Peruș standard: 200.000 de lei, papagal Peruș normal: 150.000 de lei.

Hrană pentru animale

Tubiflex (mâncare pentru pești de acvariu): 10.000 de lei/porție, purici de baltă vii: 2.500 lei/porție, purici de baltă uscați: 6.000 lei/ pachet, mâncare combinată pentru papagali: 10.000 lei/pungă, semințe de floarea soarelui pentru papagali: 10.000/ pungă, semințe mei 20.000 lei/kg, ovăz 15.000 lei/kg, semințe cânepă: 10.000 lei/200 g, semințe in: 15.000 lei/500 g, semințe de rapiță: 10.000 lei/pungă, palaris 15.000 lei/500 g, amestec pentru papagali: 20.000 lei/kg, mâncare dafny pentru pești: 10.000-20.000 lei/pliculeț, vitamine fulgi 15.000 lei - 7 șapte pliculețe (meniu săptămânal), larve de țânțari pentru pești 15.000 lei/35 ml, mâncare pentru hamsteri (cereale combinate): 20.000 lei/kg, expandate pentru hamsteri: 20.000 lei/kg.

Pești acvariu: macropodus: 20.000 lei/pereche, molinezia:15.000lei/pereche, nigro: 5000 lei/buc, caras auratus:50.000 lei/buc, Scalari: 10.000/buc, plati: 15.000/pereche, sifo: 10.000-15.000 lei/buc, cărășei 50.000 lei/buc, oconius 10.000-15.000 lei/buc, tetrazona 10.000 lei/buc, melci acvariu 10.000 lei/buc, gupi: 5000-7500 lei/buc, plante de acvariu: 20.000-80.000 lei/ buc.

Unelte și accesorii pentru pescuit:

Mulinete: 200.000-650.000 lei, mulinete performante: 80 de euro, juvelnic: 90.000-100.000 lei, cârlige: 2.000-3.000 lei/buc, fir nylon: 20.000-40.000/rolă, momeală porumb 35.000-70.000/borcan, băț simplu 200.000-300.000 lei, plumb 5.000-40.000 lei, plută pentru știucă 35.000 lei, scăriță pentru nylon: 10.000 lei, cutie din plastic pentru cârlige 40.000 lei, muște artificiale 10.000 lei/buc, râme roșii sau negre: 10.000 lei/porție, cucoț: 10.000 lei/porție.

B.O.

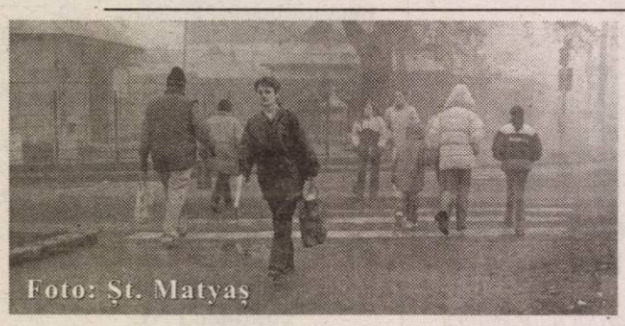

Foto: Șt. Matyaș

Meteo

Vremea se va răci. Cerul va fi mai mult noros. Local vor cădea precipitații mixte. Vântul va sufla slab la moderat din nord-vest.

Temperaturi maxime: 1 la 4°C.

Temperaturi minime: -5 la -2°C.

Rețeta zilei

Praz cu măsline

O legătură praz, 20-25 măsline, 3 linguri untdelemn, o lingură bulion, o linguriță făină, o linguriță oțet, sare

Se taie prazul bucăți cam de trei centimetri și se opărește câteva minute. Apoi se scurge bine de apă și se rumenește în untdelemn încins. Se face un sos din făină, untdelemn, apă, bulion și puțin oțet. Se toarnă în cratița cu praz, se adaugă și măslinele puțin crestate și se dă la cuptor. Se poate pune în sos, după gust, și puțin zahăr. Când mâncarea este destul de scăzută, se așază pe o farfurie și se lasă să se răcorească. Se servește rece.

Ajutoare sociale și bani pentru lemne

Direcția de Dezvoltare și Asistență Comunitară Arad anunță că plata ajutorului social aferent lunilor noiembrie și decembrie 2003 și plata ajutorului pentru lemne se va face la casieria instituției, situată în Bd. Revoluției nr. 93 - sediul Cantinei municipale, după următorul program:

Luni, 1512.2003 - orele 11-14

Marți, 16.12.2003 - orele 8-16

Miercuri, 17.12.2003 - orele 8-14.

Horoscop

Luni, 15 decembrie

Berbec (21.03-20.04). Astăzi veți primi niște bani. Evitați disputele cu colegii.

Taur (21.04-20.05). Se reface bugetul; vă revin bani dintr-o afacere particulară. Nu vă faceți iluzii în privința salariului sau a altor rezolvări promise.

Gemenii (21.05-20.06). Câștigurile de astăzi pot fi deturnate spre o activitate casnică în regim de urgență.

Rac (21.06.-22.07). Datornicii își respectă promisiunile. Se pot semna acte, vi se dă și câștig de cauză. Posibile satisfacții bănești.

Leu (23.07-22.08). Vi se fac cadouri, se conturează o sumă de bani și un cadou. O înștiințare vă ia prin surprindere.

Fecioara (23.08-22.09). Vi se împlinesc unele așteptări. Cineva vă va scoate din sărite. Vin și niște bani.

Balanța (23.09-22.10). Primiți un gest de simpatie din partea unei cunoștințe. De asemenea, un mic câștig bănesc. Calmați-vă atunci când cineva vorbește „în plus".

Scorpion (23.10-21.11). Are loc o întâlnire cu deznodământ fericit. Dezvăluiri, jocuri de culise ies la suprafață și vă învenințează. O vorbă și un eveniment vă vor șoca. Este o zi bănoasă.

Săgetător (22.11-21.12). Verificați-vă contul. Sosește o veste bună. O întâlnire poate schimba multe în viața sentimentală.

Capricorn (22.12-19.01). Tranzacțiile financiare se dovedesc inspirate. Reflectați asupra unei oferte de afaceri. Suma din cont sporește.

Vărsător (20.01-20.02). Noutăți pe linie de serviciu. Aveți parte de un rendez-vous memorabil.

Peștii (21.02-20.03). Mici satisfacții bănești. Primiți și o știre-bombă.

Utilitare

PIEȚE, TÂRGURI

Astăzi este zi de piață la Curtici, Nădlac, Bocsig, Gurahonț, Moneasa, Pilu, Vladimirescu. Tot astăzi se organizează târg săptămânal la Gurahonț, și Bârzava.

Mâine, marți, este zi de piață la Sebiș, Almaș, Apateu, Semlac, Sântana, Șilindia, Vârfurile.

PRIMĂRIA MUNICIPIULUI

Program de relații cu publicul (camera 5) luni-miercuri-vineri între orele 8-12; marți-joi între orele 8-12; 15-17 - tel. 284.744, tel. centrală 281.850.

FARMACII DE SERVICIU

❒ Farmacia **REMEDIUM** Arad, B-dul Revoluției nr. 52-54. Program luni-vineri: 7,30-20,00; sâmbătă 8,00-14,00. Telefon 233.195. Eliberează medicamente compensate și gratuite. ❒ Farmacia **„OMNIA-FARM"**, Calea Aurel Vlaicu, Bl. Z28, cu program zilnic de la orele 8,00-22,00. Telefon 271.724. Eliberează rețete gratuite și compensate. ❒ Farmacia **LIBRO PHARMA NON STOP** Calea Aurel Vlaicu 60-68 (lângă stadionul (UTA) telefon 212.992. Eliberează medicamente compensate și gratuite. ❒ Farmacia **TEAHAFARM**, B-dul Revoluției nr. 65. Program: luni-vineri 8-21, sâmbătă 9-13. Telefon 254.587. Eliberează medicamente compensate și gratuite.❒ Farmacia **ELPIS PHARM** Micălaca, zona Piața Soarelui, str. Voinicilor, colț cu str. Păsunii, Bl. 193, sc. A, parter. Program: luni-vineri 8-20, sâmbătă 8,30-14. Tel: 259.619.

URGENȚE STOMATOLOGICE

Cabinetul de pe str. Crișan (în spate la Gionelli) are program non-stop. Telefon: 253794. Cabinetul din B-dul Revoluției nr. 62, ap. 17. Zilnic: conform orarului (robot pe telefon); sâmbătă între 9-14. Telefon: 256.665.

Cabinetul Stomatologic din Calea Victoriei nr. 7 A asigură zilnic urgențe, inclusiv sâmbăta, între orele 10-15. Telefon 0745.565.622.

Cabinetul stomatologic din B-dul Revoluției nr. 95, etajul I, asigură urgențe, zilnic între orele 8-14, telefon 282.184.

Cabinetul Stomatologic din str. Crișan nr. 6 (vizavi) de Complexul Stomatologic) asigură urgențe stomatologice. Luni-Joi: 13,30-19,00; Vineri: 9,00-15,00. Tel. 338.101.

Cabinetul Stomatologic din str. Românului nr. 4 (lângă antichitățile de pe colț cu Mețianu) asigură zilnic urgențe stomatologice între orele 9-13; 15 - 20. Telefon 0744/752.020; 0723/013.704.

DISPENSAR VETERINAR

Dispensarul veterinar din Aradul Nou efectuează zilnic, orele 8-16 (sâmbăta 8-12 și duminica) examen trichineloscopic, vaccinări antirabice și sterilizări câini-pisici, însămânțări artificiale. Telefon 287.298

ÎNTRERUPERI CURENT

Luni, 15 dec.: h 9-14: Micălaca Bl. 516, 517; **h 8,30-17:** str. Secula, Tabacovici, Gurban, Loga, Berzei, Sion și Timișoarei, Ipătescu, Pincio (p)

Marți, 16 dec.: h 9-14: Micălaca Bl. 518, 519; **h 8,30-17:** str. Secula, Tabacovici, Gurban, Loga, Berzei, Sion și Timișoarei, Ipătescu, Pincio (p); **h 8-9:** str. Ștefan cel Mare, Guttenbrunn, Stan Dragu, Semenicului (p); **h 15-16** Dacia Service; **h 8-16:** str. Stan Dragu și Timișoarei, Ștefan cel Mare, Ady Endre (p), Calea Timișoarei (p)

CITIRE APOMETRE

Luni, 15 dec.: Blocuri Pasaj 40-48, bl. Imașului, bl. 151-200 Micălaca; Iosif Lengyel, Ady Endre, Voinicilor, Ciobanului, Dreptății, Frăției, Stânjenel, Budai Deleanu, Piața Carpați, Zsigmond Moricz, Bradului, Zmeurei, Lucreția, Rahovei, Tismana, Sever Bbocu, Gh. Groza, Slatinei, Dâmboviței, Oborului, Gloriei, Suceava, Lăcrămioarelor, I. Fluieraș, I. Felea, Ciorogariu cu soț, Oituz fără soț, Remus, Mărgăritar, Occident, Triumfului, Labirint, Teiului, M. Stănescu, C. Coposu

ADMINISTRAȚIA FINANȚELOR PUBLICE

Administrația Finanțelor Publice a municipiului Arad: Asistență contribuabili (impozitul pe venitul global) - telefon 280633, 280733, int. 198 (persoane fizice) și 125 (persoane juridice) între orele 8,00-12,00. Informații suplimentare la www.finantearad.ro

TELEFOANE DE URGENȚĂ

POMPIERI 981; 251.212

AMBULANȚĂ ARAD - 961 sau 251.313

POLIȚIE: 955

Numărul de centrală telefonică al I. J. P. (Inspectoratul Județean de Poliție) Arad: 207.100.

S. C. DISTRIGAZ-NORD S. A. TÂRGU MUREȘ

Sucursala de Distribuție a Gazelor Naturale Arad, Dispeceratul permanent - telefon 236.928; 256.928

DERANJAMENTE CURENT ELECTRIC 235.991

S. C. SALUBRITATE S. A. ARAD

Dispecerat între orele 7,00 - 19,00, tel.: 280.873.

PROTECȚIA CONSUMATORULUI

B-dul Revoluției, nr. 50. Telefon: 257049

DIRECȚIA DE SĂNĂTATE PUBLICĂ - serviciul de permanență: 254.438

GARDA FINANCIARĂ

B-dul Revoluției nr. 79, telefon: 281119.

INSPECTORATUL TERITORIAL DE MUNCĂ ARAD

Str. Episcopiei nr. 11-13, tel.: 211762, 211862, 257251

AGENȚIA JUDEȚEANĂ PENTRU OCUPAREA FORȚEI DE MUNCĂ

Str. Gheorghe Lazăr nr. 20, tel: 281998, 211791.

POLIȚIA DE FRONTIERĂ: tel.: 959

HEMOROIZI
Cabinet privat Dr. ONIȚA
Consultații și tratament proctologic complet

Semne de alarmă:
- exteriorizarea hemoroizilor
- sângerarea
- durerea
- mâncărimea anală

Tratamentul:
- Nu necesită internare, anestezie și nici operație în 90% din cazuri
- Rezultate foarte bune
- Tarife reduse

ARAD TIMIȘOARA
www.madestetic.ro Tel. 0744.869.191; 210067 (4044284)

S.C. „Adevărul" SRL nu-și asumă responsabilitatea pentru conținutul materialelor publicate, aceasta revenind în exclusivitate autorilor.

CUR$UL VALUTAR

VALORI ÎNREGISTRATE LA SFÂRȘITUL SĂPTĂMÂNII TRECUTE

Denumirea valutei	BNR	BCR		BRD		Banca Transilvania		Banca Românească		Banca Romexterra		Alpha Bank	
		C	V	C	V	C	V	C	V	C	V	C	V
Euro	40644	40300	40800	40240	40740	40100	40650	40300	40740	40220	40800	40200	40750
Dolar S.U.A.	33200	33000	33500	32880	33390	32850	33450	32919	33404	32950	33580	32900	33450
Forint	155	145	160	149	158	148	153	-	-	149	156	-	-

Mai multe raiduri, mai puține infracțiuni

PolițiaTF continuă raidurile de noapte desfășurate în trenurile de călători. După acțiunea de proporții de la mijlocul lunii trecute, când au căzut în plasă nu mai puțin de 200 de călători frauduloși, alte asemenea controale au avut loc recent, pe ruta Secusigiu-Arad. Alături de lucrătorii de la Poliția Transporturi Feroviare Arad, au mai participat la raid jandarmi de la CJJ Arad și inspectori ai Regionalei CFR Timișoara.

Au fost oprite, la primele ore ale dimineții, două trenuri cu navetiști. În urma controlului efectuat, au fost depistați 51 de călători frauduloși, cărora li s-au aplicat sancțiuni în valoare de 3.600.000 lei.

De asemenea, alte 11 persoane s-au ales cu amenzi contravenționale pentru murdărirea vagoanelor și fumat în compartimente, în timp ce câteva zeci de persoane au fost aduse la sediul Poliției, unde au fost amprentate și verificate.

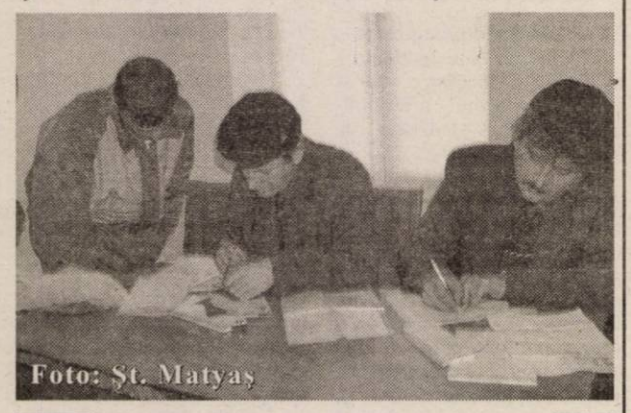
Foto: Șt. Matyaș

Se întocmesc procesele verbale de contravenție

Astfel de acțiuni, spune Ioan Feieș, comandantul Serviciului Transporturi Feroviare Arad, se vor desfășura cu regularitate și în continuare, mai ales că și-au dovedit eficiența. Cel mai probabil, următorul raid, a adăugat Feieș, va avea loc pe ruta Sântana-Arad.

Dan Roman

În cartierul Bujac

O mână criminală a incendiat o gospodărie din Bujac

Un incendiu soldat cu pagube de 15 milioane de lei s-a produs, ieri dimineață, pe strada Dimitrie Țichindeal, din cartierul Bujac. Bucătăria de vară și furajele aflate în grădina casei cu numărul 38-39, proprietatea lui **Iovan Olari**, au luat foc.

Solicitați, 10 pompieri cu două autospeciale au intervenit în câteva minute și au reușit să stingă focul în aproximativ o jumătate de oră. Interiorul bucătăriei a ars în proporție de aproape 80 la sută. O mașină de spălat, ușile din lemn, tocul de la geam și un fotoliu, toate au fost mistuite de flăcări. A mai ars și o tonă de fân.

Din cercetările făcute de pompieri asupra cauzei incendiului rezultă că focul a fost produs intenționat. Încă nu se știe cine este făptașul, dar poliția face cercetări în acest sens.

N. Bodran

După un accident de tren

Unui boschetar i s-au amputat ambele picioare

Sâmbătă seară, în imediata apropiere a Cântarului din Stația CFR Arad, s-a produs o tragedie. Un boschetar, care-și făcea veacul de mai multă vreme în Stația CFR, a dat să traverseze liniile de cale ferată fără să se uite în stânga și-n dreapta. Un tren de marfă, care făcea manevre tocmai pe linia cu pricina, l-a acroșat pe Florin Stan, de 31 de ani, acesta ajungând în stare foarte gravă la Spitalul Județean Arad. Medicii au stabilit că starea tânărului este dramatioă, astfel încât, câteva ore mai târziu, i-au amputat lui Stan ambele picioa-re. Florin Stan era bucureștean, însă își petrecea vremea, de mai mulți ani, prin Arad, fiind chiar prins, de câteva ori, și retrimis acasă. De fiecare dată însă a revenit. Se prea poate ca, înainte de producerea accidentului, Stan să fi consumat niscaiva aurolac. Martorii spun că, deși locomotiva l-a avertizat sonor, tânărul și-a văzut de drum fără măcar să clipească.

Eugenia Pantea

Cronica măruntă

● În acestă seară, la postul TV local RCS, debutează emisiunea L.O.S. (Lege - Ordine - Siguranță). Moderator este **Cristian Cotuna** iar invitați: șeful D.R.V.- **Relu Matiuț**, Prim adjunctul Poliției de Frontieră - **Iulian Duță**, și reprezentantul Poliției Rutiere - **Adrian Lile**. Telespectatorii pot intra în direct în emisiune sunând la 280.863.

● Adevărul este că primarul Popa n-a întrebat pe nimeni dacă este bine sau rău să paveze trotuarele Aradului cu pavele. Dacă ar fi consultat arădenii, ar fi aflat, de bună seamă, că rosturile dintre acestea se umplu, în timp, cu tot felul de mizerii, care nu pot fi scoase cu mătura, ci doar dacă sunt aspirate. Cum firmele care fac curățenie în oraș încă n-au fost văzute lucrând cu aspiratoare, trotuarele arată de parcă n-ar fi fost măturate niciodată. Ideal ar fi, nu-i așa, ca un ban, dacă este cheltuit, să se cheltuie cu cap, până la capăt.

● Cititorii noștri au dreptate. Numai centrul Aradului este foarte luminat de sărbători, în timp ce periferia se pierde într-o neagră beznă. Este păcat, mai ales că alegătorii cu simț civic dezvoltat locuiesc - cei mai mulți - în cartiere. Și ar fi păcat să auzim că Moș Crăciun și-a rupt picioarele, în timp ce striga: „Ho, ho, ho... hopa!"

● Recent, polițiști de frontieră de la Curtici au descoperit în trenul Rapid Dacia 1.9000 de pachete de țigări, ascunse în plafoanele unor vagoane. Bunurile, în valoare de 76,7 milioane de lei au fost reținute în vederea confiscării. Țigările, marca „Memphis", au fost găsite în plafoanele cușetelor (în cușete se afla nici o persoană).

● Sancționat de către gardieni a fost și **Ioan Rotaru** din județul Iași. Pentru a nu plăti tichet la firma care patronează parcările, acesta și-a lăsat mașina pe trotuar. A fost sancționat cu două milioane de lei...

● Din ce în ce mai mulși arădeni confundă trotuarul cu groapa de gunoi. Aceștia aruncă tot felul de mizerii pe străzi. Unul dintre aceștia, **Leontin Nagy**, din Arad, a fost sancționat de către gadieni cu 600 de mii de lei.

● Vasile Tămaș, de 18 ani, din Chisindia era cât pe ce să-și piadă viața în acest week-end. Din cauza neatenției și a carosabilului umed, tânărul a pierdut controlul asupra volanului și s-a răsturnat într-un șanț. Din fericire, medicii de la Stația de Salvare din Sebiș au intervenit de urgență și au reușit să-l salveze. Chiar dacă starea lui este stabilă, Tămaș mai trebuie să-și petreacă câteva zile bune în spital, având multiple leziuni și chiar fracturi.

rds.TEL ***Amănuntele sunt totul...***

RDS.TEL lansează în 12 decembrie o nouă promoție pentru utilizatorii de cartele preplătite: „Amănuntele sunt totul...". Pentru toate cartelele activate în perioada 12 decembrie 2003 - 10 ianuarie 2004 se acordă bonusuri suplimentare de 1, 2 și 5 Euro pentru cartelele de 5, 10 și respectiv 20 Euro. Această promoție este valabilă la nivel național.

Amănuntele sunt totul... RDS.TEL dă ocazia utilizatorilor săi să poată povesti prietenilor și rudelor din străinătate noutățile până la cele mai mici detalii. Cu 20% mai mult. Sau chiar cu 25%!

RDS este unul dintre cei mai importanți furnizori de servicii de acces Internet și de comunicații de date pe piața din România. Din ianuarie 2003 RDS.TEL a devenit unul dintre principalii furnizori alternativi de telefonie, bazându-și serviciile pe infrastructura de fibră optică dezvoltată la nivel național și pe tehnologia TDM (Time Division Multiplexing). Prin această gamă de servicii se oferă transmisii de voce și fax internațional, în acest moment, urmând ca în curând să fie lansate servicii de telefonie și fax interurbane și locale.

Serviciile RDS.TEL sunt disponibile sub formă de cartele preplătite și abonamente dedicate utilizatorilor individuali și companiilor. Detalii la **www.rdstel.ro sau 228.203.** (3761456)

Invitație

Departamentul pentru pregătirea personalului didactic din cadrul Universității de Vest „Vasile Goldiș" din Arad invită dăscălimea Aradului și nu numai (studenți, specialiști din diverse domenii) să participe astăzi, ora 16, în sala de conferințe a Fundației „Vasile Goldiș" din Bd. Revoluției nr. 78, la lansarea cărții intitulate „Introducere în didactica biologiei" autori Aurel Ardelean, Mariana Marinescu, Vasile Marcu, Mihai Botea, apărută la editura „Vasile Goldiș" University Press, Arad, 2003.

Cadou potrivit-Craciun fericit

80 % din arădeni nu sunt hotărâți asupra cadourilor care le vor **oferi**, 65 % își **doresc** un telefon mobil nou

Siemens A55 -39 $; Alcatel 320 - 18 $

Cadourile le alegi tu

Telefonul mobil este cadoul pe care și-l dorește oricine, și tocmai de aceea, este cadoul ideal pentru cineva drag ție. Pune zâmbetul pe buzele lor, oferindu-le cadoul mult visat.

Totusi rămâne întrebarea de unde să-l iei? Unde găsești exact aceea ofertă care ți se potrivește cel mai bine? Unde găsești prețurile cele mai bune și unde ai siguranța unei calități certificate?

Cu o rețea de magazine extinsă în toată țara, Euro - GSM este furnizorul recomandat de telefoane și accesorii pentru telefonia mobilă, obișnuindu-ne de-a lungul anilor cu servicii de calitate, și este întotdeauna orientat să vină în întâmpinare dorințelor clienților săi. Manualul de utilizare în limba româna și Declarația de conformitate sunt garanția calității produselor. Pentru informații suplimentare vă stă la dispoziție nr. de telefon: 0742 601889.

Oferta de abonamente

La Orange ai acum o nouă generație de telefoane mobile cu ecran color și dacă te abonezi până la 31 decembrie primești lunar, pe viață, 15 minute de convorbiri naționale la abonamentul de 4 USD și 10 minute naționale la abonamentele cu minute incluse sau Shared minutes. În plus ai :

- o opțiune gratuită, la alegere, în primele 3 luni de abonament și un pachet Prepay de 6 USD
- 100 de mesaje scrise naționale gratuite / lună în primele 2 luni de abonament
- 7 USD reducere la telefoanele Nokia 3510 i, SagemMIX-5m, SamsungC100, Siemens C60, când prezinți cuponul din presă sau pliant (TVA inclus)

Alcatel OT320 - 18 USD, Siemens A55 - 39 USD
Nokia 3410 - 49 USD, Sagem MIX-5m - 64 USD
Sagem Myx1 - 12 USD, Siemens C60 - 99 USD

Telefoane colorate

Notă: reducerea de 7 USD (TVA inclus) la telefoanele cu ecran color este valabilă până la 31 decembrie și nu se cumulează cu reducerea de 20 USD din valoarea fără TVA a telefoanelor din oferta promoțională GPRS;
pentru a beneficia de oferta promoțională, opțiunea aleasă inițial trebuie menținută activă în primele 3 luni de abonament; prețurile nu conțin TVA;
telefoane disponibile în limita stocului

orange™

EURO - GSM partener Orange (c.192/2003)

b-dul Revoluției 95; b-dul Revoluției 31
tel./fax : 0257 282 808

ROMANIA - GERMANIA
Zilnic
Pleti

0257/561 377
0257/252 291
Siguranta si confortul FAC DIFERENTA !
(c. 404/2003)

EXPRESS
serviciul de expedieri urgente
Din 1 iulie la toate agentiile ATLASSIB

POSTA ATLASSIB CURIER RAPID
de la 2 €/kg
Pentru voi

ROMÂNIA⇔AUSTRIA	48 h	ROMÂNIA⇔ITALIA	48 h
ROMÂNIA⇔GERMANIA	48 h	ROMÂNIA⇔SUEDIA	72 h
ROMÂNIA⇔FRANȚA	48 h	ROMÂNIA⇔SPANIA	72 h

INFORMAȚII 08010 100100
NUMĂR UNIC DE TELEFON
TELEFON FĂRĂ SUPRATAXĂ
Tel/fax 0257-270562, tel 0257-256595
(c.17/2003)

Saddam Hussein a fost capturat

(Urmare din pagina 1)

Fostul dictator irakian Saddam Hussein și-a săpat o groapă sub pământ pentru a scăpa urmăririi forțelor aliației, însă "militarii americani au săpat cu lopețile" și l-au scos din adăpostul subteran în care se afla, a explicat pentru Associated Press Entifadh Qanbar, purtătorul de cuvânt al șefului Congresului Național Irakian (CNI).

Purtătorul de cuvânt, care a afirmat că deține aceste informații de la membrii forțelor aliate, a adăugat că Saddam Hussein avea barbă grizonată în momentul capturării.

Soldații l-au fotografiat cu barbă (foto), apoi l-au bărbierit și l-au fotografiat din nou. Testele ADN au confirmat

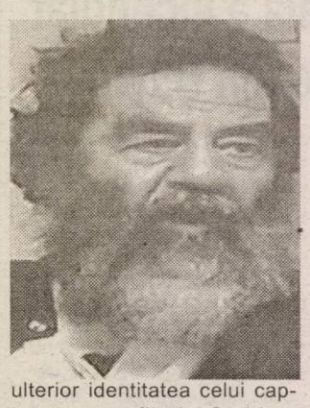

ulterior identitatea celui capturat ca fiind Saddam Hussein.

Consiliul de Guvernare de Tranziție irakian de la Bagdad a anunțat duminică faptul că în urma efectuării unor teste ADN suspectul capturat la Tikrit ar fi într-adevăr Saddam Hussein, informează CNN, precizând că pe străzile capitalei se aud focuri de armă foarte intense, ca manifestare a entuziasmului popular.

"Criminalul" Saddam a fost arestat, a confirmat președintele Consiliului irakian, Abdel Aziz al-Hakim, aflat într-o vizită la Madrid, precizând că fostul dictator "se află în viață" și că acesta "va fi judecat potrivit legilor în vigoare de către un tribunal constituit în Irak". Membrii Consiliului se vor duce să îl identifice pe bărbatul arestat și bănuit că ar fi Saddam Hussein. Abdel Aziz al-Hakim a adăugat că "fără îndoială, atentatele se vor reduce. Este o lovitură serioasă dată teroriștilor din Irak".

Ieri, la Bocsig

Emoție, lumină și bucurie duhovnicească

(Urmare din pagina 1)

Slujba de binecuvântare - la care a participat o impresionantă mulțime - a fost oficiată de P.S. Părinte dr. Timotei Seviciu, episcopul Aradului, Ienopolei, Hălmagiului și Hunedoarei, împreună cu un ales sobor de preoți din care au făcut parte: arhidiacon Gheorghe Contraș, pr. Ioan Ardelean (Parohia Buhani), pr. Codrin Nicolae (pensionar Mânerău), pr. Ioan Vatuci (parohia Răpsig), pr. Iosif Boita (pensionar Sebiș), pr. Nicolae Jurcă (parohia Sălișteș - secretar al Protopopiatului Ineu), pr. Flavius Ardelean (parohia Ineu) și diacon Nicolae Călin Tănase.

În timpul Sfintei Liturghii Arhierești, diaconul Nicolae Călin Tănase a fost hirotonit preot pe seama parohiei Livezeni I din Protopopiatul Petroșani al Eparhiei Aradului și Hunedoarei. Apoi, parohul locului, tânărul preot Flavius Ardelean a fost hirotesit sachelar, „pentru osârdia și lucrarea duhovnicească și gospodărească", primind totodată dreptul de a purta însemnele acestui rang.

În finalul ceremoniei religioase, ca semn de prețuire, consiliul local prin vocea primarului Vichentie Palcu, Prea Sfințitului Părinte Episcop Timotei i-a fost conferit titlul de „Cetățean de onoare" al comunei Bocsig.

Sărbătoarea - onorată de oficialități județene (Dan Vasile Ungureanu, prefectul județului, Adam Alda, directorul Direcției de consultanță agricolă, din partea C.J.A.) lideri ai partidelor politice (Gheorghe Feieș-PRM), oficilități locale, ziariști, fii ai satului, credincioși din localitățile învecinate - s-a încheiat cu un frumos recital de colinde al corului bisericesc și al copiilor, prevestind Marele Praznic al Nașterii Domnului, care se apropie.

Cu un amplu reportaj, vom reveni într-un viitor număr al ziarului nostru.

Crucea Roșie Arad - în sprijinul semenilor

Filiala arădeană de Cruce Roșie demarează, ca de altfel în fiecare an, în preajma sărbătorilor, o acțiune de întrajutorare a persoanelor cu nevoi speciale. De acestă dată, membrii Crucii Roșii și-au îndreptat atenția spre copiii din casele de tip familial din Sântana, către cei care își petrec nopțile în adăpostul special și către pesoanele cu handicap.

„ Cu sprijinul Crucii Roșii din Trostberg - Germania, reușim și cu acest prilej să aducem un strop de fericire în sufletele unor oameni care au nevoie cu adevărat de noi, semenii lor. Colegii noștri germani ne-au asigurat pentru această acțiune un transport în valoare de 132 milioane de lei, constând în îmbrăcăminte, saltele, alimente, jucării, lenjerie de pat... Profit de ocazie și trasmit prin intermediul dumneavoastră mulțumiri tuturor celor care ne-au ajutat pe parcursul anului 2003 în acțiunile noastre și le urez tuturor un Crăciun Fericit", precizează d-na **Iudita Cuvineanu,** președinta filialei locale de Cruce Roșie.

Madiana Popescu

Veres depune memoriu pentru a părăsi B.C. West Petrom

Astăzi, baschetbalistul arădean Attila Veres va depune un memoriu către Federație pentru a deveni jucător liber de contract. Așa cum însuși Veres ne-a mărturisit, motivul este legat de neachitarea drepturilor sale bănești din ultimele două luni. Veres ar putea fi, din păcate, doar primul pe o listă mai lungă, cunoscute fiind greutățile financiare și sportive ale grupării. Baschetbalistul are o serie de oferte pe care nu dorește să le facă publice. De serviciile actualului căpitan al West Petromului, conform anumitor surse, s-a interesat inclusiv campioana Dinamo.

A. Hărțău

Oferte pentru posibilii investitori austrieci

Prefectul Dan Ungureanu a devenit din această săptămână membru fondator al Forumului Montan la nivel național. Obiectivele urmărite prin acest program de amploare reprezintă dezvoltarea economică a județului nostru prin punerea bazelor unor afaceri între firme arădene și austriece. „Intenționăm să găsim câte un partener de afaceri pentru fiecare comună de deal și de munte din județul Arad. Trebuie identificate proiectele care s-ar putea realiza pe programul SAPARD în ceea ce privește dezvoltarea acestei zone. Încercăm să accentuăm ideea înființării unor mici fabrici de prelucrare a laptelui, și în special a celui de bivoliță", a precizat prefectul Ungureanu.

În vederea concretizării acestor proiecte, reprezentantul Guvernului în teritoriu și-a oferit tot sprijinul în ceea ce privește asfaltarea traseelor care leagă Valea Crișului de Valea Mureșului, mai precis Gurahonț - Căpruța, Săvârșin - Troaș - Mădrigești - Brazi și Petriș - Vața.

M. Popescu

Loto

„6/49"

27, 42, 44,

24, 41, 2

NOROC

2170126

LUNI, 15 DECEMBRIE 2003

TVR 1

7,00 Jurnalul de dimineață
7,30 Bună dimineața, România!
9,20 Secretul secretelor - d.a.
10,00 Caravana premierelor
11,00 Surprize, surprize...-rel.
13,30 Ultimul stinge lumina! - rel.
14,00 Jurnalul de prânz
14,30 Teleenciclopedia
15,30 Pro patria
17,00 Kronika
16,55 TVR în direct
17,30 Sânge de țigan - s.
18,30 Ochiul magic
19,00 Jurnal Meteo Sport
20,00 Iartă-mă!
21,00 Adio, Europa!-s.
22,00 Mașina de tocat
23,00 Jurnalul de noapte
23,30 Profesioniștii
0,30 Groaza - thriller, SUA, '02, p.III și American Buffalo - SUA'96
2,05 Jurnal - rel.
3,05 Ochiul magic - rel.

TVR 2

8,00 Telejurnal
8,30 Casa mea-rel.
9,00 Televiziunea, dragostea mea!-rel.
9,55 Memoria cărților
10,50 D'ale lui Mitică-rel.
11,45 Film puzzle-rel.
12,30 Zestrea românilor
13,00 Știri
13,15 Când ninge decembre
15,00 Primul pas
16,00 Atlas
16,30 Eco-magazin
17,05 Universul culturii
18,00 Evantai
18,30 Știri regionale
18,50 La limită
19,00 Miracole - s.
20,00 Telejurnal
20,30 Auto club
21,00 Rauzan - s.
22,00 Teatru tv: **Mincinosul** de **Carlo Goldoni**
0,00 Mafia din Sankt Petersburg - s.
1,00 Telejurnal
1,30 Ideal și destin - rel.
2,20 Dă-mi bărbatul tău - f.,SUA, '80
4,00 Mafia din Sankt Petersburg - rel.

PRO TV

7,00 Știrile Pro Tv
9,00 Moș Crăciun există!
9,10 Tânăr și neliniștit - s. rel.
10,30 Diagnostic: crimă! - s.
11,45 Învățați engleza cu Victor
12,00 Salvați planeta-doc.
13,00 Știrile Pro Tv
13,30 Câmpiile de aur - av., SUA, 1980
15,50 Moș Crăciun există!
16,00 Tânăr și neliniștit - s.
17,00 Știrile Pro Tv
17,35 Moș Crăciun există!
17,45 Teo
18,45 Dăruiești și câștigi!
19,00 Știrile PRO TV * Sport * Vremea
20,00 (12) Un echipaj trăsnit - comed., SUA, 1997
22,00 La bloc (AP)
22,30 Chestiunea zilei -
23,00 Știrile Pro TV
0,00 Alias - s.
1,00 Proiectul - s. (12)
2,00 Știrile Pro TV

TV ACASĂ

6,00 Povești adevărate - rel.
6,30 Valentina, grăsuța mea frumoasă - rel.
7,30 Club 700 - rel.
8,00 Vărul din străinătate -rel.
9,15 Totul despre Camila - rel.
10,15 Un bărbat adevărat - rel.
12,15 Învață spaniola cu Victor
12,30 Dacă ... - rel.
13,30 Între iubire și ură - s. (AP)
14,30 Dragoste și putere - s.
15,00 (AP) Clona - s.
16,30 (AP) Totul despre Camila - s.
17,30 Povești adevărate
17,55 Rețeta de Acasă
18,05 (AP) Amazoana - s.
19,00 (AP) Valentina, grăsuța mea frumoasă - s.
* Vremea de acasă
21,00 (AP) De 3x femeie - s.
21,45 Căsătorie de probă
22,00 Amor real - s.
23,00 5'shopping
23,10 Iubire cu două fețe - s. (12)
0,00 Micuța mea mamă - s.
0,30 Clona - s. (AP)
1,30 Povești adevărate - rel.

HBO

8,00 Lupii mărilor - acț., SUA' 80
10,00 Cum a furat Grich Crăciunul - fantezie, '00
11,45 Cinema, cinema, cinema
12,10 Marea aventură a lui Barney - av., '96
13,25 Noaptea regilor - comed., Spania, '01
15,10 Un simplu caz de crimă - comed., '99 (12)
16,45 Ingrata - dramă, SUA, 01 (12)
18,45 Staruri la Hollywood. John Travolta
19,00 Venus și Marte - dragoste, Germania, '01 (12)
20,30 Pe platourile de filmare
21,00 Nixon - biografic, SUA, '95 (12)
0,10 Camera de refugiu - thriller, SUA, '02 (16)

PRIMA TV

7,00 Orizonturi europene
7,25 Ajutor la lucrul bun-rel.
8,00 Bună dimineața
9,55 Clip Art
10,00 Sunset Beach - s. (AP)
11,15 Luna sălbatică - s. (AP)
12,30 Prietene și rivale - s.
14,00 Minute de milioane
16,00 În familie - s. (AP)
17,00 Roseanne - s. (AP)
17,30 Comedie surpriză - rel.
18,00 Focus
19,00 Sunset Beach - s. (AP)
20,00 Răsplată pentru crimă - thriller, SUA, '87 (AP)
22,00 Focus plus
22,30 Pitici și tătici - s.
23,00 Drumul către paradis - dramă, coprod., '97
0,55 Clip Art
1,00 Chat TV.

ANTENA 1-TV ARAD

7,00 Observator * Sport
8,00 7 zile Arad - rel.
9,00 Soledad - s.
10,00 Isabella - s.
11,00 Cutia neagră - rel.
12,00 Zile din viața noastră - s.
13,00 Observator
13,15 Tonul câștigător
14,15 Cei trei ninja - act., SUA, 1994-rel.
16,15 Magazin sportiv
16,30 Știri Arad * Sport * Meteo
16,55 Publicitate
17,00 Observator
17,30 Madam (emisiune de divertisment cu Monica Anghel)
19,00 Observator * Sport * Meteo
20,00 Misiune riscantă - act. SUA, 1991
22,00 Marius Tucă show
23,00 Observator
23,15 Știri TVA
23,30 Gheorghe (talk show cu Andrei Gheorghe)
0,30 România mea - rel.
1,30 Observator - rel.
2,30 Soledad - s., rel.
3,15 Marius Tucă Show - rel.
4,15 Observator 17 - rel.
4,45 Madam - rel.

TV RCS

9,00 Desene animate
9,30 Retrospectiva 7x7 - rel.
10,15 Tradiții și folclor
10,30 Farmacia de serviciu - s.
11,15 Preciosa - s.
12,00 Emis. Microb - rel.
13,30 Bumerang - s.
14,00 Lumea animalelor sălbatice - doc.
14,30 Preciosa - s.
15,15 Vivat copilăria
16,15 Eurocops - doc.
17,15 Videoclipuri
17,30 Știrile RCS 1
18,10 Videclipuri
18,15 Tragere la țintă - f. (AP)
19,45 La N. de paralela 60 - s.
20,30 Joc cinstit - f. (AP)
22,00 Știrile RCS 2
22,40 Emis. În Tribună - direct
24,00 Închiderea programului

B1 TV

7,00 Calendar ecumenic; 7,30 Știri; 8,00 Max It - rel.; 8,30 Fotbal II Calcio - rel.; 10,00 Fan X; 11,00 Top joc TV; 12,00 Fotbal II Calcio - rel.; **14,15 BH, 90210 - rel.;** 15,30 Astăzi despre ieri și mâine - rel.; 16,30 Ne privește; 17,45 Max It; 17,55 Info economic; 18,00 Știri; **18,45 Beverly Hills, 90210 - s.;** 19,45 Max It; 19,55 Info economic; 20,00 Ediția de seară; 20,30 Gala; 22,00 Nașul; 23,45 Rezumat II Calcio; 1,00 Știri-rel.

TV SPORT

9,00 Telesport; 9,30 Bowling-rel.; 10,30 Lumea Curselor de cai; 11,00 Primera Division; 13,00 DTM curse de mașini; 14,00 Lumea motoarelor; 14,30 Lumea curselor-auto; 15,00 Premier League; 17,00 X-tream; 17,30 ASP surf magazin 18,30 Telesport; 19,00 Rez. camp. Franței; 20,00 Rez. Primera Division; 21,00 Rez. Premiere League; 22,00 Fotbal: Premiere League; 0,00 Telesport.

NAȚIONAL TV

7,00 Trimineața
10,00 Inimi furate - s.
10,50 Muzică
12,00 Scarlet Pimpernel - rel.
13,00 Știri
13,05 Secretul vecinilor - f.'96
15,00 Detectivi în paradis - s.
16,00 Horoscopul de mâine
16,15 Inimi furate - s.
17,55 www.rebeli.70 - s.
17,45 A treia planetă de la Soare - s.
18,30 Naționala de bere
18,50 Sport
19,30 Înfruntarea
20,00 Călătorie finală - f., '99
22,00 Dragoste de soră - f. '87
23,30 Știri
0,00 Înfruntarea-rel.
0,30 www.rebeli.70-rel.
1,00 Nopți albe (SMS, chat)
4,00 Horoscopul de mâine - rel.
4,15 Clipa de clip
4,30 Film. rel.

REALITATEA

7,00 Jurnal; 7,15 Trezirea la realitate; 10,00 Știri; 10,15 Retros-pectiva sportivă; 11,00 Jurnal; 12,15 În centrul atenției; 13,15 Bătălia pentru România; 16,00 Jurnal; 16,45 Reportaje; 17,00 Știri; 17,15 Audiența în direct; 18,00 Știri; 18,30 Reportaj; 19,00 Jurnal; 19,05 Sport Mania; 19,30 În centrul atenției; 20,15 100%; 21,00 Jurnal; 21,45 Bătălia pentru România; 0,00 Știri;

Redacția Adevărul nu își asumă răspunderea pentru modificările ulterioare intervenite în programele TV

Protecția Consumatorului atenționează comercianții de produse alimentare

Vânzătorii de carne infestată vor fi (serios) arși la buzunare

● *interviu cu Gheorghe Iancu, inspector șef al O.J.P.C. Arad*

Sărbătorile se apropie cu pași repezi. Este sezonul cumpărăturilor, perioada în care agenții economici fac vânzări cu nemiluita. De cele mai multe ori, cumpărătorii încearcă să aleagă produse cât mai ieftine, să plece acasă cu sacoșa plină, fără a cheltui prea mulți bani. Însă aceste mărfuri pot fi de calitate îndoielnică. Și oamenii pot fi ușor păcăliți, fiindcă nu sunt întotdeauna foarte atenți pe ce dau banii. Spre a veni în întâmpinarea celor ce nu știu ce anume trebuie să urmărească atunci când fac o achiziție, de orice fel, am vorbit cu ing. Gheorghe Iancu - inspectorul șef al O.J.P.C. Arad.

- Domnule Iancu, ce trebuie să știe cumpărătorii?

- Recomandăm evitarea cumpărării oricărui tip de produse alimentare, în cazul în care vânzătorul are mâinile murdare, prezintă răni la nivelul acestora, tușește sau este „gripat". De asemenea, locul din care se cumpără produsele alimentare trebuie să fie dotat cu vitrine frigorifice, iar vânzătorii să fie echipați corespunzător. Acolo mai trebuie să fie și foarte curat. Altfel...

- Carnea de porc este foarte căutată. Ce trebuie să urmărească arădenii, atunci când o cumpără?

- În primul rând, carnea de porc trebuie să fie testată la un centru specializat în depistarea trichinelozei. Altfel, nu se poate pune în vânzare. Totuși, cumpărătorii trebuie să știe că produsul este bun doar dacă are o culoare trandafirie, fibre dense și este împănat cu grăsime. Recomandăm, de asemenea, evitarea cumpărării cărnii de la vânzătorii ambulanți...

- Pentru cei care preferă carnea de pasăre, ce recomandați?

- Pe pungile cu carne de pasăre trebuie să figureze, neapărat, termenele de valabilitate. Carcasele de pasăre trebuie să prezinte o culoare uniformă, fără porțiuni de de acumulări de sânge - semn al fracturilor - care se transformă rapid în focar de infecție. Un semn al siguranței pentru consum îl constituie și absența aderenței. Cu alte cuvinte, carnea nu trebuie să se lipească de mâini, la pipăit. Recomandăm evitarea cumpărării de carne de pasăre care prezintă resturi de fulgi, trahee, intestine sau gușă, care dau o încărcătură microbiană mult mai mare. Păsările tăiate care au creasta de culoare brună, ochii umflați în orbite, ciocul fără luciu, grăsime cu miros rânced, pete verzui pe piele, nu trebuie consumate, pentru că au un grad de risc ridicat pentru sănătatea consumatorilor, indiferent de modul în care sunt preparate.

- Ce măsuri va lua Oficiul Județean pentru Protecția Consumatorilor, pentru a împiedica vânzarea unor astfel de produse, care pot pune în pericol sănătatea cetățenilor?

- În perioada imediat următoare, vom efectua o serie de controale, în special în unitățile alimentare și în piețe. Agenții economici care vor fi găsiți în neregulă și se va considera că pun în pericol sănătatea sau viața consumatorilor, vor fi drastic sancționați. Pentru cei care vor fi prinși că vând carne expirată, sancțiunile se pot ridica până la 30 de milioane de lei. În cazul în care la produsele din carne de porc se observă unele modoficări, iar pe baza unor analize de laborator se constată că sunt infestate cu vreo boală care ar putea afecta grav sănătatea consumatorilor, sancțiunile pot fi chiar și cu amenzi de până la 100 de milioane de lei.

Nadia Bodran

Festivalul coral „Doru Șerban" - ediția a III-a

Din dorința de a face ce trebuie și cum trebuie

Vineri, 12 decembrie, pe scena Palatului Cultural, 654 de copii constituiți în 15 ansambluri corale au luat parte la ediția a treia a Festivalului coral „Doru Șerban". Cunoscutul dirijor al corului Filarmonicii de Stat, pedagog și muzician a trecut deja de șase ani și jumătate de vămile văzduhului. Memoria sa este omagiată de Liceul de arte „Sabin Drăgoi", inițiatorul și organizatorul festivalului.

Directorul școlii, **prof. Silvia Demian** sublinia că domeniul coral se cere revigorat și din această dorință s-a convenit cu **dirijorul Dorin Frandeș**, directorul Filarmonicii de Stat, cu **prof. univ. dr. Damian Vulpe** că, deocamdată, nu se operează selecții între doritori, până ce va exista un număr de 25-30 de formații interesate să evolueze în festival. Până acum toate formațiile participante s-au prezentat la un nivel onorabil. Directorul își amintește cum dirijorul Doru Șerban întreba: **„Silvie, câte coruri ai?"** Ea se poate repeta pusă fiind orașului, județului și mai departe. **Dorința de a face ceea ce trebuie și cum trebuie e un principiu.**

Festivalul a cuprins **două secțiuni pentru școlari:** licee și școli de cultură generală, licee vocaționale și , noutatea, **secțiunea de maturi.** Fiind festival nu există componenta concurs dar ierarhii se pot face. Plus că dirijorii aveau la dispoziție doi oameni de specialitate pentru a cere sfaturi. Și nici asta nu-i puțin lucru. Sigur stindardul calității e dus tot de liceele de specialitate. E și firesc. Programa lor cuprinde studiu, educație vocală. Ei sunt într-o concurență acerbă și dorință continuă de a-și demonstra capacitățile. **Grupul vocal bărbătesc al Facultății de Teologie este etalonul pe care fiecare dirijor și l-ar dori** - sublinia cu admirație **prof. S. Demian.** Merită tot respectul **Corul bărbătesc din Buteni** care a trecut de mult **în cel de-al doilea secol al existenței sale.**

Iată, acum câteva opinii, câteva nume importante și, totodată, voci autorizate.

Prof. Maria Șerban: „Este o bucurie extraordinară de a vedea că oamenii se ocupă de muzică. Festivalul este binevenit pentru mișcarea corală în general, nu doar pentru cea de amatori, fiindcă, în ultima vreme, formațiile corale nu s-au prezentat cum s-ar cuveni. Copii și profesori deopotrivă sunt impulsionați către o activitate culturală care-i apropie, mai ales acum, în preajma sărbătorii Crăciunului."

Prof. univ. dr. Damian Vulpe: „Asemenea festivalurri sunt absolut necesare în promovarea muzicii corale. S-a uitat puțin de ea, când a fost prea abuzată, însă acum are cu totul altă orientare, așa cum s-a văzut și astăzi și cum se întâmplă mai în toate orașele, în preajma sărbătorilor, când se cântă colinde, cântece de stea și muzică religioasă. La Arad sper ca festivalul să devină tradițional și să unească din ce în ce mai multe coruri și mai bune. Astăzi am auzit și **coruri foarte bune și bune, unele care** pot **să devină bune** într-o atmósferă de emulație. Unui om, unui muzician cum a fost **Doru Șerban,** care a și **prelucrat multe colinde este normal ca aici să se cânte variantele sale** și nu cele ale altor compozitori. **Și ele ar trebui să fie răspândite.** S-ar putea chiar **publica o colecție de prelucrări de colinde** ca dirijorii care vin la festival să le cunoască, să le cânte, să le arate publicului."

Dirijorul Dorin Frandeș, directorul Filarmonicii de Stat Arad: **„A reînceput viața corală de acolo de unde trebuie, din școală.** Se remarcă o creștere calitativă la o serie de formații, **începând cu** corul **bărbătesc al profesorului Mircea Buta de la Facultatea de Teologie Ortodoxă, corul casei de cultură din Lipova, corul bărbătesc din Buteni.** Părerea mea de rău este că **am cântat noi pentru noi**. Pentru câtă muncă s-a depus și ce calitate s-a atins se **merita să fie sala plină** cu public, nu cu de-ai noștri. E foarte bine că se văd ansamblurile între ele dar ar fi bine să vadă și alții. Inclusiv oficialități. Și s-ar mai cuveni de găsit un inspector de muzică care să coordoneze avctivitatea, pentru că în acest moment **inspectorul** de față este **profesor de sport**. Să fie și oameni care au în atribuții domeniul, ca atunci când mergi la ei cu o problemă să fie în cunoștință de cauză. Unii dirijorii ar trebui **să le scoată celor mici surdina din gură și să-i lase să cânte în viteze de copii**, nu de pensionari. Plus **să cânte repertoriu pentru copii**. Desigur și ceea ce poate copilul. Au fost multe lucruri meritorii. **E foarte frumos că totul se desfășoară acolo unde a lucrat maestrul Doru Șerban.** Și este foarte bine că **avem personalități din care să ne clădim istoria muzicii locale! Și lor suntem datori să le purtăm de grijă!"**

La asemenea concluzii nu mai este nimic de adăugat.

Dana Todor

La Inspecția Muncii

Neacordarea drepturilor salariale - în topul reclamațiilor

Recent, Inspectoratul Teritorial de Muncă Arad și-a prezentat activitatea desfășurată pe parcursul anului 2003. Potrivit datelor furnizate, inspectorii de muncă au avut un an încărcat, în care au sancționat nu mai puțin de 3238 de agenți economici. Cei mai mulți practicau munca fără a întocmi formele cerute de lege. Alte nereguli constatate au fost neacordarea drepturilor salariale, nerespectarea normelor pentru protecția muncii sau neplata contribuțiior către bugetul de stat. Valoarea totală a amenzilor aplicate depășește 7 miliarde și jumătate lei.

Tot în decursul acestui an au mai avut loc și 60 de accidente de muncă, în ușoară scădere față de anul trecut. Totuși, trei dintre accidentele din acest an s-au soldat cu morți.

A crescut numărul sesizărilor trimise pe adresa Inpectoratullui de Muncă - nu mai puțin 936, față de 717 în anul 2002. Cele mai multe dintre acestea, adică aproape jumătate fac referire la neacordarea drepturilor salariale. Un număr ridicat îl reprezintă și sesizările pentru neacordarea carnetului de muncă la încetarea activității și neîntocmirea în formă scrisă a contractelor individuale de muncă.

Dan Roman

Măsuri importante luate de către Guvern (II)

Cum se știe, o altă chestiune foarte interesantă - de fapt, o falsă problemă - privind asociațiile de proprietari a fost **așa-zisa inspecție pe care administratorul avea dreptul să o facă în apartamente**. Mai precis, conform HG. 400/2003, administatorul putea să intre într-un apartament - formularea, fiind ce-i drept, cam nefericită, HG 400 vorbind de „inspecția locuințelor" - în cazul în care o instalație de folosință comună (o conductă de apă, de pildă) care trece prin apartamentul celui în cauză prezintă unele defecțiuni care trebuie remediate. Deci, cum se vede, **nu este vorba despre o vizită de curtoazie, ci de o acțiune care vizează interesul general**, inspecție care - ca să folosim denumirea folosită de HG 400 - nu se face însă oricum, ci cu anunțarea în prealabil a proprietarului. În prealabil însemnând cu 15 zile, plus că administratorul trebuia să fie însoțit de cel care execută reparația ca și de un membru al asociației.

Dată fiind tevatura care s-a făcut pe marginea acestei prevederi - („Ce, ne întoarcem la epoca Ceaușescu?" au titrat unele ziare) - ea este însă absolut normală și aceasta se aplică, în realitate de când oamenii trăiesc în blocuri, prin noua Hotărâre, nr. 1386 Guvernul înlocuind, de fapt, termenul de inspecție cu cel de vizită, păstrând însă toate celelalte prevederi amintite. Urmarea? Se pare că acum toată lumea este mulțumită, deși, repetăm, esența măsurii este aceeași, doar că după HG 1386/2003 administratorul nu mai vine în inspecție, ci în

„vizită"! Am mai spus-o și cu alt prilej: cred că cei de la București, din minister, care gândesc unele măsuri referitoare la asociațiile de proprietari sunt complet paraleli cu subiectul - cum se zice - explicația fiind aceea că ei nu trăiesc într-un bloc, ci, în mod sigur, în te miri ce case particulare sau vile, unde cel mai apropiat vecin se află la 100 de metri!

Cam la fel stau lucrurile și în privința **transformării locatarilor** - datorită HG 400 - **în „spioni", cum a „tunat și fulgerat" un lider al Opoziției**. Despre ce este vorba? Potrivit art. 22 din amintita HG, proprietarii au obligația să anunțe comitetul în legătură cu persoanele care locuiesc temporar în bloc, persoane aflate în vizită sau prestând aici felurite activități gospodărești. De ce acest lucru este „spionaj" numai acel lider al Opoziție știe, când toți cei care trăiesc la bloc cunosc că o asemenea prevedere a mai existat și până acum. Și chiar dacă nu ar fi existat, oamenii observă cine și cât stă în vizită, cerând administratorului - dacă este cazul - să-i pună la plată pe cei care depășeau un anumit număr de zile de ședere în bloc. De ce? Simplu: pentru că **nimănui nu-i convine să plătească apa caldă și rece sau gazul pentru un străjn!** A venit în vizită, stă 15-20 de zile, foarte bine, nu-i are nimeni treaba, dar nu este cinstit ca el să-și plătească întreținerea pentru zilele cât locuiește în bloc, respectiv pentru serviciile de care beneficiază? (apa caldă, apă rece, gaz, lift etc.) Eu zic că da, și ca mine gândesc toți cei care locuiesc la bloc. Așadar, **de unde și până unde chestia cu „spionajul"?!** A, că unii locatari care primesc pe cineva în vizită două, trei săptămâni „uită" să-l includă la cheltuieli este altceva, lucru care însă este prompt sancționat de către ceilalți. Ca atare, și în HG 138, această prevedere s-a păstrat într-o formulare însă ceva mai limpede.

Altă noutate: conform HG 1387/2003, cheltuielile cu deratizarea, dezinfecția și dezinsecția se repartizează ca și până acum proporțional cu numărul de persoane, dar, de acum înainte ele se evidențiază separat de cheltuielile cu ridicarea reziduurilor și a gunoaielor menajere ca și de cheltuielile pentru vidanjarea haznalelor.

Modificări importante s-au introdus și în ceea ce privește debranșarea de la sistemul centralizat de furnizare a apei calde și căldurii și folosirea termotecilor, **noua HG dispunând ca orice modificarea utilităților dintr-un bloc să se facă pe baza unui referat tehnic de specialitate**, emis de furnizorul utilității, **referat pe baza căruia adunarea generală poate sau nu aproba efectuarea respectivei modificări.**

Iată, în continuare, **și celelalte noutăți aduse de către HG 1386/2003:**

● **începând cu luna decembrie** a anului curent administatorii vor evidenția cheltuielile pentru încălzire și apă caldă menajeră separat pentru fiecare apartament, pe un borderou special care va fi afișat împreună cu lista obișnuită de cheltuieli lunare;

● **între actele necesare la Primărie** pentru atestarea ca administrator se numără și o recomandare care de acum încolo va fi dată de către președintele asociației de proprietari unde administratorul dorește să se angajeze (aceasta, evident, în situația în care el nu locuiește în imobilul respectiv;

● **legalizarea actelor** de la dosarul pentru atestare (acte de studii, acte de stare civilă etc.) se poate face de către secretarul comunei, orașului sau.al subdiviziunii administrativ-teritoriale a municipiilor;

● **evaluarea administratorilor** se reduce de la 90 de zile, cât era până acum la 60 de zile de la depunerea cererii;

● **unitățile deținătoare** a cărții tehnice a clădirilor (articol nou, nr. 76) sunt obligate să transmită cu titlu gratuit aceste cărți asociațiilor de proprietari la solicitarea acestora. În schimb, eventuale copii ale proiectelor clădirilor vor fi eliberate contracost asociațiilor de proprietari.

M. Dorgoșan

Theodor Stolojan este și candidatul PD la Președinția României

Co-președintele Alianței PNL-PD Theodor Stolojan a primit, sâmbătă, în cadrul Consiliului Național de Conducere al Partidului Democrat, votul democraților pentru a candida la funcția de președinte al României din partea Alianței PNL-PD.

Gheorghe Seculici, președinte al PD Arad, ne-a declarat că democrații arădeni au fost reprezentați la Consiliul Național de către șapte delegați, care alături de colegii lor din organizațiile județene ale PD din țară au propus și aprobat ca Theodor Stolojan să fie candidatul Alianței PNL-PD la Președinție. Aprobarea a fost făcută în urma sondajului efectuat de CURS-CSOP, la solicitarea celor două formațiuni politice, care l-a confirmat pe Theodor Stolojan candidatul Alianței PNL-PD la funcția supremă în stat.

Consiliul Național de Conducere al PD a mai hotărât, în cadrul ședinței de sâmbătă, să modifice protocolul semnat cu PNL în ceea ce privește denumirea și însemnele Alianței, aspect necesar unei noi înscrieri a Alianței PNL-PD la Tribunalul Municipiului București. Mai exact, propunerea PD, care a fost acceptată și de PNL este ca sigla „DA" să fie păstrată, urmând să fie adăugat câte un punct după literele D și A. Conducerea alianței a decis ca denumirea integrală a Alianței să fie „Dreptate și Adevăr Partidul Național Liberal - Partidul Democrat", denumirea prescurtată „D.A. PNL-PD", iar semnul permanent să fie sub forma „D.A.", sub care se află inițialele celor două partide sub forma PNL-PD. CNC a dispus reprezentanților PD în Consiliul Național al Alianței să depună documentele necesare înscrierii acesteia, la Tribunalul Municipiului București, în cursul acestei săptămâni.

În altă ordine de idei, Gheorghe Seculici, președinte al PD Arad, ne-a declarat că, în cadrul Colegiului Director al PD, care s-a desfășurat ieri, s-a luat în discuție sondajul CURS - CSOP referitor la situația organizațiilor județene. **„PD Arad se află în primele zece organizații din țară"**, a coincis Gheorghe Seculici. De asemenea, mâine toți președinții de organizații județene vor avea o întâlnire cu Traian Băsescu, unde se va discuta activitatea politică a acestora pe anul 2003.

Daniel Albu

Subiectul amplasării „Statuii Libertății" a fost analizat de conducerea UDMR

La sfârșitul săptămânii trecute, o delegație a UDMR Arad condusă de către Kiraly Andras, președintele Uniunii arădene, a participat la ședința Consiliului Reprezentanților Unionali (CRU), care s-a desfășurat la Târgu Mureș. După ce Marko Bela, președintele UDMR, a prezentat un raport politic s-au stabilit principiile privind participarea și selectarea candidaților Uniunii la alegerile locale. În localitățile cu un procent de populație maghiară de 50%, selecția pentru candidatura de primar va fi luată în urma unui sondaj de opinie, iar în localitățile cu un procent de populație maghiară de 20%, candidatul va fi desemnat de către delegații locali, în cadrul unei ședințe a organizației respective.

Conform celor declarate de către Kiraly Andras, UDMR Arad va stabili dacă va avea un candidat la Primăria Arad, doar după apariția Legii alegerilor locale.

Un alt punct foarte important din punct de vedere politic, care l-au abordat liderii UDMR, a fost amplasarea „Statuii Libertății". Kiraly Andras, ne-a declarat că **„problema amplasării „Statuii Libertății" este una primordială pentru conducerea centrală a UDMR. La prima întâlnire a Comisiei de monitorizare și evaluare a protocolului cu PSD, la nivel național, se va lua în discuție amplasarea „Statuii Libertății".**

Daniel Albu

Țărăniștii și-au prezentat raportul de activitate pe anul 2003

Membrii Delegației Permanente Județene a PNȚCD Arad s-au întrunit, la sfârșitul săptămânii trecute, în ședință ordinară, pentru a pune la punct unele aspecte de ordin organizatoric ale organizației. Ordinea de zi s-a axat pe cooptarea unor noi membri în acest for de conducere și prezentarea unui raport de activitate al filialelor țărăniste din județul Arad.

În cadrul Delegației Permanente au fost cooptați: Dorin Șiclovan, consilierul municipal Ciprian Zolotar și Achim Alexa, consilier județean.

Președinții și secretarii filialelor au prezentat un raport de activitate pe anul 2003 și au primit listele de desemnare a candidaților PNȚCD pentru funcția de consilier și primar local. Listele vor trebui completate până la sfârșitul anului, urmând a fi analizate și validate într-o ședință a Delegației Permanente Județene.

Privitor la înființarea funcției de prim-vicepreședinte al PNȚCD Arad, după modelul centrului, Alin Gherga, președinte interimar pe municipiu, ne-a declarat că deocamdată nu s-a luat în discuție această problemă.

D. Albu

Președintele PUNR s-a întâlnit cu cetățenii din Gurahonț

Ieri, la orele prânzului, generalul în rezervă Mircea Chelaru, președintele PUNR, a sosit în județul Arad într-o vizită de lucru de trei zile. Liderul PUNR a avut o întâlnire cu membrii și simpatizanții partidului din localitatea Gurahonț, după care a venit în municipiu.

Astăzi, președintele PUNR se va întâlni cu peuneriștii din municipiul Arad, la orele 16.30, la sala 63 a Consiliului Județean, urmând să susțină și o conferință de presă.

A.O.

Bucureștiul trimite echipă de control la PSD Arad

Situația membrilor PSD din județul Arad a ajuns și pe masa Delegației Permanente a conducerii centrale a partidului, problema fiind „atinsă" sâmbătă dimineața în cadrul unei videoconferințe cu toate organizațiile din țară ale partidului de guvernământ.

Lăudată pentru faptul că a reușit să se claseze printre primele trei organizații ca operativitate în acțiunea de recensare a membrilor de partid, organizația PSD Arad a fost luată, ulterior, de către președintele executiv Octav Cozmâncă, la întrebări cu privire la diferența înregistrată între penultima și ultima declarație. Adică, cu aproximativ 6000 de membri mai puțin decât în urmă cu un an de zile: 5300 față de 11.200.

În direct cu Aradul, Octav Cozmâncă a promis că va trimite o echipă de control la organizația locală PSD, cea care va trebui să facă lumină în această problemă.

A.O.

Dincolo de cifre...

(Urmare din pagina 1)

Fixarea unui calendar ferm, cu jaloane fixe, stabilirea unei date concrete pentru aderare reprezintă un pas înainte pentru România și o bilă albă pentru actualii guvernanți. Cele nouă capitole din aquis-ul comunitar rămase de negociat vor fi încheiate pe aceeași bază și pe aceleași principii aplicate și celor 10 țări care vor adera anul viitor, iar dacă reformele economice și structurale vor fi continuate, susținut din 2007 românii vor deveni cetățeni comunitari. În plus, România - ca viitor stat al U.E. - va beneficia de 12-15 miliarde de euro pentru a tranzita mai ușor spre piața comunității europene, pentru a-și moderniza industria, agricultura și serviciile.

Pentru cetățeanul de rând, sondajul de opinie își are importanța sa, pentru că românului nu îi este indiferent cine va guverna într-o perioadă atât de importantă cum se anunță cea a următorilor ani. Încetinirea reformelor, neaplicarea fermă a măsurilor impuse de normele europene ne pot crea mari probleme. Studiile unor institute europene de specialitate arată că, și în condițiile unui ritm intens de reforme, România are nevoie de cel puțin 20 de ani de apartenență la U.E. pentru a ajunge la un nivel mediu pe cap de locuitor comparabil cu cel din țările Uniunii. Iată de ce, indiferent ce partid sau alianță va veni la guvernare, culoarul de mișcare pe care îl va avea la dispoziție va fi unul extrem de îngust: programul de guvernare va fi stabilit, în fapt, nu atât la București cât la Bruxelles. Și actuala putere și opoziția nu vor putea promite în campanie decât același program: cel prin care România să se alăture în ianuarie 2007 celorlalte 25 de țări ale Uniunii. Diferența va consta doar în viteza de derulare și coerența de aplicare a acestor programe. Dar pentru aceasta e nevoie de muncă serioasă, temeinică, făcută „nemțește" de la cetățeanul de rând până la președinte și premier. Nu vom putea avea pretenția să trăim la nivelul Europei de Vest cât timp acum pierdem mai mult timp în fața micului ecran decât toți ceilalți cetățeni ai țărilor U.E. și candidate la integrare și cât timp săptămâna de lucru în România e cea mai scurtă din Europa, cu excepția Albaniei.

Prin ceea ce s-a hotărât la sfârșitul săptămânii trecute la Bruxelles, României, dar mai ales tinerei generații din țara noastră, i se deschide o prespectivă extraordinară, pe care în urmă cu un deceniu nici n-o puteam visa. E nevoie însă de muncă, de multă muncă, de ambiție, profesionalism și performanță. Tânăra generație dar și generația medie (30-45 ani) vor fi cele care vor beneficia în primul rând de beneficiile integrării. Iată de ce, dincolo de cifre, dincolo de ce partide sau alianțe se profilează la orizontul politic, măcar una dintre cele 15 întrebări ale megasondajului trebuia să fie: doriți să trăiți la standardul cetățenilor din U.E., dar pentru aceasta acceptați, în perspectiva integrării, un nivel al muncii și al eficienței comparabile cu cele din Vest? Ați fi dispus să munciți mai mult și mai eficient, să faceți sacrificii pentru ca, într-un final, să ajungem cu toții acolo unde ne dorim? Răspunsul la această întrebare ar fi fost, poate, mai interesant decât cine va fi contracandidatul lui Năstase și cu cine se va lupta PSD-ul la alegerile viitoare.

Dezacord european...

Summitul de la Bruxelles a eșuat sâmbătă în tentativa de a obține un acord în privința viitoarei Constituții a Uniunii europene /UE/ extinse și a transmis continuarea negocierilor următoarei președinții semestriale comunitare irlandeze, a anunțat actuala președinție italiană a UE, premierul Italiei, Silvio Berlusconi, explicând eșecul printr-un "dezacord total" între liderii europeni în privința modalităților de vot în Consiliul ministerial.

Șefii de stat și de guvern participanți la reuniunea Consiliului European au încercat să atenueze efectele dezacordurilor grave înregistrate cu prilejul dezbaterilor din cadrul Conferinței Interguvernamentale /CIG/ de la Bruxelles, declarând că nu și-au pierdut speranța și că sunt hotărâți să ajungă în anul viitor la un acord în privința punctelor sensibile din cadrul textului final al tratatului constituțional al UE extinse.

Societatea de Asigurări
INTERAMERICAN
ROMANIA MEMBER OF EUREKO GROUP
ASIGURAREA OBLIGATORIE AUTO
CITROËN
MARELE PREMIU
C2

OBLIGATORIU SPRE PREMII
Vino la INTERAMERICAN să-ți faci asigurarea obligatorie auto și-ți dăm obligatoriu un cupon care te înscrie pentru tragerea la sorți. Avem pentru tine mari premii, obligatoriu de câștigat, și mari reduceri pentru fiecare client!
1 asigurare de viață în valoare de 1.000.000.000 de lei
30 cupoane x 120 litri carburant auto
40 telefoane mobile și cartele preplătite CONNEX®
50 cupoane în valoare de 55 Euro pentru asigurări de locuință
În plus, pentru fiecare asigurare RCA încheiată primiți GRATUIT Asigurarea de Accidente a Șoferului în valoare de 10.000.000 lei și beneficiați de reduceri la următoarele asigurări:
10% la „MAȘINA TA"
10% la „CASA TA"
(3761458)
Telefon: (0257) 213 366; 561 003 www.interamerican.ro

Început de drum

(Urmare din pagina 1)

Numai că, înainte de a porni la drum spre partea de vest a Transilvaniei, trebuie să învingem în mine un număr (deloc neglijabil) de inerții. Totdeauna mi se întâmplă așa, deși nu scriu de azi, de ieri, ci de patruzeci de ani. Cu toate acestea, când redebutez, indiferent cu ce subiect și în ce circumstanțe, trebuie să-mi înfrâng în prealabil lenea, ezitările, scepticismul care mă apasă. O lene metafizică și un scepticism foarte lumesc. "La ce bun toate acestea?" sau: "de ce să-mi pierd timpul scriind prin gazete efemere (orice gazetă din lume, mi se spune, trăiește o zi, nu mai mult), când, iată, mă așteaptă studiul despre existențialismul românesc început cu un an în urmă și încă neîncheiat și mă așteaptă, nerăbdătoare, cartea despre Marin Preda pe care o tot anunț de ani de zile și n-am apucat s-o scriu?!...

Blaga zicea că un ardelean se deosebește de alți români prin faptul că duci lucrurile la capăt, nu le lasă, așa, ca noi, valahii, pe la jumătatea drumului. Îmi amintesc că un mare valah, Brâncuși, observa că lucrul cel mai greu, când este vorba de artă, este, nu să faci, ci să te pui în starea de a face. Cu alte vorbe: să-ți învingi inerțiile interioare, să lezezi filosofia lui "lasă că și mâine este o zi" sau "las că n-au intrat zilele în sac". Filosofie de existență, trebuie să recunoaștem, specific românească, trainic și etern românească!...

Și Blaga și Brâncuși au, după părerea mea, dreptate în privința spiritului românesc, cel puțin atunci când este vorba de sfera creației. N-ați observat că ne apucăm cu ardoare să ridicăm monumente impunătoare și le abandonăm pe la jumătate? Că începem dicționarul limbii române și-l părăsim la cuvântul "bărbat", îl reluăm după câteva decenii și-l abandonăm la cuvântul "loșniță"?... Ce vă spun aici nu-i o invenție, este istoria dicționarului limbii române început, acum 120 și ceva de ani de Hasdeu și încă neîncheiat. Pot însă să anunț că el va fi terminat în 2005 grație, între altele, priceperii și devotamentului cercetătorilor-filologi din cadrul Academiei Române și, dacă acceptați lipsa de modestie, grație și celui care semnează aceste rânduri: el vrea ca să înfrângem, odată și odată, filosofia lui ce-o fi o fi și să terminăm măcar Dicționarul tezaur al limbii române...

Sunt, la acest punct, autoritar, inflexibil, detestabil de rău. Mi-am supărat prietenii și mi-am pierdut reputația de om cumsecade. Fie, accept, dar vreau să văd în fața mea dicționarul până la litera zet, vreau ca edițiile din clasicii români să fie încheiate, vreau ca bisericile noastre să nu mai aștepte cu sutele de ani

până să le punem acoperișurile, vreau, pe scurt, să nu mai construim, cum zicea G. Călinescu, din fuga calului, ci metodic și liniștit, până la capăt. Pe scurt, vreau să se împlinească profeția lui Blaga: românii, toți, să învețe să ducă lucrurile la capăt, nu numai cei din Transilvania. Dar ca această minune să se întâmple, trebuie să se împlinească și cealaltă profeție, venită de dincoace de munți, aceea a lui Brâncuși citată mai sus: să înfrângem inerțiile spiritului nostru și să ne punem în starea de a face...

Iată, dar, ce chinuri mă așteaptă începând, azi, o nouă rubrică: să sugrum lenea trainică și reconfor-tantă din mine și, totodată, să-mi asum responsabilitatea de a nu abandona scrisul meu după o lună sau două... Îmi vine din nou în minte îndemnul hotărât al personajului predist: "Și [acum] ce facem noi?" La drum!... Nu-i altă scăpare.

Între sublimul MADRIGALULUI și derizoriul prezentării

Afișele ce anunțau concertul corului **Madrigal** au fost acoperite cu altele mai importante. S-a repetat afișajul. Au mai circulat niște zvonuri că s-ar fi renunțat la concert. Organizator Aso-ciația cultural-sportivă independentă Concordia Română, sport, business & show. Impresarul, dl. Ivașcu, a adus biletele pe care scria Caracal și spectacolul a avut loc. Formația a venit de la Timișoara și după spectacolul de miercuri de la Palatul Cultural, au plecat mai departe către Oradea, Cluj.

Maestrul Marin Constantin, care s-a ocupat de conducerea artistică, nu a participat la turneu, pe afiș fiind numele dirijorului Lucian Bonifaciu însă a dirijat un domn care se numește Pecingine.

Spectacolul ar fi fost într-adevăr unul de gală dacă dacă ar fi avut alți organizatori. Membrii formației purtau cunoscutele costume de Renaștere. În contrast cu această apariție foarte solemnă, adecvată momentului festiv ce se contura, au apărut două personaje ciudate. Un domn într-un costum deschis, cu cămașă descheiată la gât și care, cu un limbaj destul de împiedicat, a anunțat sala că va asista la un spectacol de excepție. De parcă cei veniți în sală n-ar fi știut pentru ce se găseau acolo. După aceea soția domnului, coorganizatoare, a prezentat, cu o voce contrastând dezagreabil cu cele ale ansamblul, biografia maestrului Marin Constantin, poricnindu-se frecvent în redarea textului.

Spectacolul a avut darul de a-i face repede uitați pe intruși. Bineînțeles și concertul a beneficiat de propria-i prezentare adecvată, în ton cu muzica. Au fost multe colinde, majoritatea tradiționale românești, într-o interpretare pe care ne-am obișnuit s-o recunoaștem drept măiastră. Desigur această formație e cu ceva diferită de aceea intrată în legendă, pentru că în timp vocile se mai înlocuiesc. Acum sunt foarte multe persoane tinere, asigurând perpetuarea acestei idei de cântat cameral. Dar atmosfera vechiului **Madrigal,** a celui valoros și consacrat, se păstrează. Cântatul cât se poate de minuțios pus la punct, asamblarea elaborată a vocilor, echilibrul, cântul omogen, tot ceea ce ține de calitatea actului artistic. Toate sunt în stilul cunoscut al **Madrigalului**. S-au distins trei splendide voci solistice dar și în context cu corul.

În partea a doua, din păcate, a revenit personajul masculin al prezentării inițiale și a anunțat publicul că va asculta partea a doua a concertului, prilej cu care a mulțumit unui șir obositor de sponsori.

Publicul a avut apoi șansa să asculte o lucrare dedicată de compozitorul **Șerban Nichifor** acestui ansamblu și care însu-mează motive ce ilustrează melodiile Crăciunului de la cântul gregorian până la cel al africanilor americani, frumos lucrate, cu gust și echilibru. Într-un moment mai spectaculos, corul s-a împrăștiat prin sala cufundată în întuneric, a cântat Stielle Nacht și deși nu se vedeau, coordonarea, a fost impecabilă.

Șocant pentru public a mai fost prețul biletelor până la 500 000 de lei adică de zece ori mai mare ca un bilet la Filarmonică. Desigur spectacolul a meritat această sumă, numai că nu oricine e pregătit pentru așa o sumă.

Sala a fost aproape plină, au lipsit doar dintre aceia care au reușit să primească invitații. Filar-monica din Arad a renunțat la dreptul de chirie (deși i s-ar fi cuvenit vreo zece milioane) pentru ca în valoarea aceea să poată cumpăra bilete.

Prezența corului **„Madrigal"** a fost un eveniment cultural de marcă, prezența maestrului Marin Constantin se ghicea în stilul formației, în atmosferă și în fiecare notă.

Dana Todor

Invitatul nostru

„În sport este o mare lipsă de manageri în adevăratul sens al cuvântului“

◆ *afirmă Stelian Văduva, directorul Direcției Județene de Sport Arad*

Sub conducerea sa, sportul arădean a cunoscut o ascensiune de invidiat. Un merit îl are și el, chiar dacă ar fi doar faptul că asigură gratuit bazele proprii pentru sportul de performanță. Stelian Văduva, căci despre el este vorba, rămâne același interlocutor plăcut cu care dialogul se înfiripă repede...

– Domnule director au mai rămas puține zile din acest an. Vă puteți declara mulțumit de realizările Direcției pe care o conduceți? Se putea mai mult?

– Totdeauna se poate mai mult. Din punct de vedere al rezultatelor sportive am fost iarăși în frunte, managerial însă, se putea face mai mult, dar având în vedere că a fost un an în care Ministerul s-a reorganizat și s-a transformat în Agenție, există această observație, mai mult sau mai puțin subiectivă, că nu am reușit tot ceea ce ne-am propus. Durerea cea mare este că nu am reușit ținerea licitației pentru hotelul sportiv, care a fost obiectivul principal pentru acest an.

– Faptul că M.T.S.-ul a fost desființat, că Georgiu Gingăraș nu mai este ministrul sportului, iar la conducerea Agenției Naționale pentru Sport a venit Octavian Morariu, nu v-a afectat proiectul construirii hotelului sportiv?

– E normal ca prin această reorganizare să se schimbe și strategia Agenției. Pentru că ne așteaptă un an olimpic, toate investițiile de asemenea anvergură vor fi amânate. Însă din discuția avută cu președintele Agenției, am căzut de-acord să nu începem construirea hotelului sportiv până nu avem aprobată toată suma necesară finalizării proiectului, urmând ca A.N.S. și C.O.R. să găsească un mare operator pe linie hotelieră, cu care să ne asociem și să putem realiza un hotel de trei stele, așa cum e prevăzut în proiectul trimis la București.

– Să înțelegem că nici anul viitor nu vă apucați de ridicarea hotelului?

– Puteam face licitația și apoi niște gropi, care ne-ar fi încurcat însă activitatea sportivă, având în vedere amplasamentul viitorului hotel. Totul depinde de găsirea acelui operator hotelier cu care să ne asociem, pentru a ne putea apuca apoi de treabă.

– D-le director, cu ce vă puteți mândri la capitolul realizări, în anul 2003?

– Doresc să începem cu realizarea cea mai importantă din acest an și care ne face să fim singura direcție din țară care asigură condiții de pregătire sportivilor la cel mai înalt nivel, fără a percepe vreo chirie. Mai mult, asigurăm o activitate foarte bună și programului național «Mișcare pentru sănătate» la aceste baze sportive ale Direcției, în care - fără a fi lipsit de modestie - nu cred că există sportiv, sau club, care să fi apelat la noi și să nu beneficieze de aceste facilități. De asemenea, dacă anul trecut am reușit să schimb acoperișul și instalația electrică de la Sala Sporturilor, în acest an am reușit un lucru extrem de important, să schimb structura metalică la Bazinul acoperit „Delfinul“ și să-i dau acestuia o altă față. Vreau să cred că așa cum am lăsat în urma mea rezultate sportive de excepție, în perioada în care mă ocupam strict de performanță, voi lăsa și acum, lucruri care se văd și cu care nu trebuie să mă laud.

– Ce ați vrut să realizați și nu ați reușit?

– Din păcate, aici sunt mult mai multe. În primul rând nu am reușit, să schimb pardoseala de la „Polivalentă“ și, de câte ori merg acolo, îmi este puțin rușine, dar asta - vă promit - până în vară când, voi reuși această schimbare. De asemenea atât eu cât și Direcția nu am fost suficient de implicați în activitatea de masă, unde cred că mai avem enorm de muncit. Tocmai de aceea, în luna ianuarie voi ține concurs pentru ocuparea unui post de inspector de specialitate și a altuia la resurse umane, oameni noi, cărora le voi impune ritmul meu de muncă, deoarece trebuie să recunosc că am crezut că pot să le fac pe toate de unul singur, dar m-am înșelat. Cred că la ora actuală, în sport, este o mare lipsă de manageri în adevăratul sens al cuvântului și chiar dacă toți spun că se pricep, nimeni nu știe cu ce să înceapă.

– V-am întrerupe puțin pentru a vă întreba dacă noua pardoseală de la „Polivalentă“ va fi ca la Constanța, de exemplu?

– Sper să arate mai bine. Există un proiect al Agenției, în care e cuprinsă Sala Polivalentă din București, plus alte patru săli din țară, printre care și Aradul. Sunt convins că urmare a licitației va fi ales cel mai bun constructor. Aș vrea să continui ideea precedentă. Aștept cu optimism anul olimpic 2004, dar în același timp sunt convins că va fi unul al adevărului, care va aduce multe schimbări la nivel de mentalitate, performanță și manageriat sportiv.

– Totuși, cam puține nerealizările Direcției...

– Vreau să înțeleagă toată lumea, noi ca Direcție suntem doar administrație. Performanța o realizează federațiile naționale și cluburile. Eu nu mă pot ăune în fruntea performanțelor înaintea autorilor, a celor care investesc în sport, a Agenției. Mai la urmă, noi care încercăm să asigurăm cele mai bune condiții de pregătire (și) prin implicarea tuturor factorilor centrali și locali în acest fenomen social numit sport. Fie el de performanță, sau de masă. Sunt dezamăgit și pentru că nu am reușit crearea unui complex sportiv național, care ar fi fost de o importanță strategică pentru Arad, având în vedere că restul bazelor sportive care nu vor fi cuprinse aici, vor trece la comunitatea locală, începând cu 2004. Asta, deoarece este anul descentralizării la nivel de Agenție. Tocmai de aceea, nu pot scăpa această oportunitate în prima parte a anului viitor.

– Recent ați ținut o licitație de proiecte. Câte cluburi s-au prezentat la concurs?

– Patru cluburi: Astra, CS UTA (secția de tir), Box Club și Kick Box Resi au întocmit proiecte și au primit bani. Sunt convins că anul viitor aceste programe vor crea o emulație în rândul cluburilor.

– Ce șanse are Direcția pe care o conduceți de a organiza turneele de tenis din cadrul circuitului „Țiriac Trophy“?

– Vedeți, aici este exact problema hotelului. Aradul, prin administrația locală a alocat deja bani pentru susținerea și premierea turneelor. Deși Aradul este un oraș cu tradiție în tenis, având în vedere vechimea bazelor sportive, din păcate, nici una nu îndeplinește condițiile necesare susținerii unui turneu internațional, va fi greu să le organizăm. De aceea, Direcția cu sprijinul A.N.S. ar dori să modernizeze aceste terenuri pentru a putea intra în circuitul internațional. Ar însemna pentru orașul nostru ceea ce a reprezentat baschetul feminin în anii '90 și cel masculin în 2000. Dar mingea e acum în terenul Agenției...

– D-le director, de ce nu se încurajează mai mult sportul școlar, în afara tradiționalei competiții feminine de 8 Martie și a câtorva întreceri între licee?

– Din păcate, aveți dreptate, și de aceea m-am referit la neîmpliniri, când am spus că nu am reușit să ne implicăm suficient de mult în organizarea de competiții la nivel școlar, mai ales că unul din obiectivele noastre primordiale a fost organizarea acestora, pentru a crea baza de selecție pentru sportul de performanță. De fapt, aceasta este și strategia Agenției, de a organiza la toate disciplinele sportive aceste competiții la nivel de licee și școli generale.

– Revenim cu o întrebare, poate obsedantă. Kim Collins din Insulele St. Kits and Nevers este campionul lumii la 100 m. Nu știm cine este campionul Aradului pe această distanță?

– După cum se vede și după cum am declarat sunt mult mai multe eșecurile, dar aici pot să afirm că este una marile neîmpliniri ale activității mele profesionale, atât ca antrenor, manager ori director executiv. Este dureros, că sunt 20 de ani de când sunt implicat în activitatea sportivă de înaltă performanță și Aradul nu are încă un stadion de atletism competitiv. Păcat, mai ales că stadionul Gloria a fost unul din primele stadioane din țară unde s-au ținut concursuri atletice, în 1913, în urmă cu 90 de ani.

– Să precizăm, pentru mai tinerii noștri cititori, că Stelian Văduva a fost campion național de 100 m, cu record de 10,44 realizat la Thalin (1977, în cursă cu Valeri Borzov, dublu campion olimpic la 100 m și 200 m, la J.O. München 1972) și mai apoi, antrenor la Constructorul Arad a unei pleiade de campioni de sprint, în frunte cu Sandu Ion. Întrebare: pe când un concurs de atletism pe stadionul Gloria sau, în altă parte, în orașul nostru?

– Nu pot să vă răspund acum, dar vă promit că la primul interviu din 2004, vă voi da un răspuns ferm și concret cu privire la situația stadionului. Mă bazez și pe faptul că anul 2004 este unul electoral și sunt convins că actuala administrație nu va lăsa Aradul fără bucuria de a avea un stadion de atletism adevărat.

– D-le director, până la ora actuală Aradul are șase sportivi calificați la Olimpiada de anul viitor, iar lista rămâne deschisă. La câte medalii să ne așteptăm la Atena?

– Aș fi foarte fericit ca la această marea competiție, Aradul să își păstreze tradiția neîntreruptă, din 1976, de la Montreal, de a obține o medalie olimpică.

– Ultimul cuvânt vă aparține...

– Aș dori să profit de acest prilej și să urez tuturor sportivilor, antrenorilor, conducătorilor, sponsorilor și nu în ultimul rând, mass-media, fără ajutorul căreia rezultatele muncii noastre nu s-ar vedea, Sărbători fericite, un an nou îmbelșugat și un călduros „La Mulți Ani“!

Alex. Chebeleu
Daniel Scridon

Rugby

Arădenii au pierdut în ultimul meci al turului

Revelația prezentei ediții a Superligii Naționale de Rugby, Contor Zenner CSU Aurel Vlaicu Arad a încheiat în genunchi turul de campionat, pierzând în ultimul minut întâlnirea din „fieful“ modestei formații, Eldoforest Suceava. A fost 8-3 în favoarea gazdelor, rezultat ce l-a mâniat peste măsură pe antrenorul arădenilor, Ovidiu Șerban. **„Trebuia să le dau jucătorilor scutece înainte de a intra pe teren. Așa echipă speriată nu am mai văzut niciodată. Și nu știu de ce le-a fost teamă pentru că adversarii nu aveau talia noastră. Am jucat foarte slab și cred că voi renunța la o parte dintre jucătorii în care cândva aveam mare încredere.“** - ne-a declarat tehnicianul lui Contor Zenner.

C. Mnerie

Rezultatele etapei a 9-a:

Dinamo - Steaua 9-19, Farul - Lupeni 80-3, Cluj - Iași 70-9, Petroșani - Bârlad 39-9, Suceava - Arad 8-3.

Clasamentul turului

1. Steaua	9	9	0	0	499-83	27p
2. Dinamo	9	7	1	1	356-85	24p
3. Cluj	9	6	1	2	258-106	22p
4. Farul	9	5	0	4	229-231	19p
5. Arad	**9**	**4**	**0**	**5**	**120-166**	**17p**
6. Bârlad	9	4	0	5	133-359	17p
7. Petroșani	9	3	0	6	150-229	15p
8. Suceava	9	3	0	6	100-278	15p
9. Lupeni	9	3	0	6	196-399	15p
10. Iași	9	0	0	9	75-279	9p

Baschet *Campionii nu au putut fi opriți*

Dinamo - West Petrom Arad 99-71

Baschetbaliștii petroliști nu au putut sta, ieri, în calea campionilor en-titre. Dinamo a obținut o victorie scontată, încheind turul cu un procentaj maxim, fără înfrângere. „Am ținut pasul doar în sfertul întâi. Echilibrul s-a rupt pe finalul acestuia, când gazdele au punctat pe contraatac, desprinzându-se de la 24-19 la 30-19. În sfertul doi ne-am apărat defectuos, astfel încât tabela indica 54-33 la pauză. Practic, meciul se jucase. Ne-au lipsit ambiția și concentrarea"- ne-a declarat antrenorul Adrian Budurean. Marcatorii echipei arădene au fost Haslett 20 puncte, Tordai 17, Moceanu 10, Tosic 9, Shenai 8, Veres 5, Betea 1, Iov 1.

Astăzi, West Petrom se deplasează cu autocarul în Turcia, unde joi urmează să întâlnească pe Tuborg Izmir în cadrul cupelor europene, de la ora 19, având deja calificarea în buzunar. Proximul adversar al petroliștilor va fi ales dintre Keravnos (Cipru) și ... Dinamo București, funcție de deznodământul ultimului joc din grupa D. Din formația noastră vor lipsi la Izmir, Moceanu, Haslett (învoiți pentru a pleca mai repede în vacanță, în SUA), Betea (fără licență) și Boric (accidentat).

Etapa a 12-a. Rezultate

Romradiatoare Brașov - Elba Timișoara 86-83, Univ. Iași - CSU Bere Trei Stejari Sibiu 73-67, Saifcar Alexandria - Poli Carbochim Cluj 66-112, Axiopolis Cernavodă - Rompetrol București 58-86, Dinamo Erbașu - West Petrom Arad 99-71. Meciul Rapid Isover - Asesoft Ploiești se va disputa mâine. Pitești a stat.

Clasament

1. Dinamo	12	12	0	1091-799	24
2. Asesoft	10	9	1	907-671	9
3. Cluj	11	7	4	865-809	18
4. Elba	11	7	4	942-820	18
5. Romradiatoare	11	6	5	785-854	17
6. Rompetrol	11	6	5	909-874	17
7. Sibiu	11	6	5	967-831	17
8. Iași	11	6	5	819-820	17
9. West Petrom	12	5	7	930-971	17
10. Pitești	11	5	6	790-815	16
11. Cernavodă	12	1	11	685-997	13
12. Rapid	10	2	8	643-819	12
13. Alexandria	11	0	11	772-1025	11

Runda următoare (20 decembrie): Rompetrol - Rapid, Ploiești - Alexandria, Cluj - Iași, Sibiu - Brașov, Elba - Pitești, Dinamo va sta. Meciul West Petrom - Cernavodă (75-53) s-a disputat în devans.

Grupaj realizat de Adrian Hărțău

Tricotaje Ineu - istoria unui tur de campionat

O onoare...

Pentru CS Tricotaje Ineu e o onoare să joace în Divizia B, dar mai ales să împartă același eșalon cu „Bătrâna Doamnă" a fotbalului românesc. CS Tricotaje Ineu este echipa unei comunități de 10.000 de suflete, dintre care unul bate mai tare ca toate. Paul Flueraș a avut ambiția, curajul, izvorâte din pură pasiune pentru sportul rege, să ducă Ineul în postura de a concura măcar dintr-o privință cu orașe ca Deva, Cluj sau Satu Mare. În anul pe care-l încheiem peste câteva zile, CS Tricotaje Ineu a trăit o poveste unică prin frumusețea și dramatismul ei.

După o lungă vară fierbinte, în care pe adresa clubului de pe malul Crișului Alb au sosit oferte de vânzare a locului în Divizia B, Tricotaje Ineu a pornit - totuși - la drum. Formula câștigătoare din Divizia C se păstra cu o excepție. Dorel Cura era numit director executiv în locul demisionarului Cornel Gaie. Achizițiile au fost puține. Roland Nagy, Vereș sau Porumboiu s-au integrat foarte repede în „mecanismul" lui Sorin Cigan.

Startul de sezon a fost exploziv. Tricotaje Ineu evolua cu o naturalețe neobișnuită într-un eșalon cu care de abia apucase să facă cunoștință, atrăgând imediat atenția asupra sa. Succesele răsunătoare din campionat le-au creat ineuanilor un moral de fier, cu ajutorul căruia au făcut senzație și în Cupa României. Eliminând pe rând pe UTA, Universitatea Cluj și Ceahlăul Piatra Neamț, Tricotaje Ineu era echipa momentului în fotbalul arădean și nimeni și nimic nu părea că poate întrerupe marșul. Nu s-a ținut cont de oboseala ce se acumula și nici de uzura prevestitoare de accidentări. Așa s-a întâmplat că „tricotorii" au pornit într-un dureros picaj, totul culminând cu umilința din optimile Cupei, 2-11, în fața lui Poli AEK. De aici înainte era clar că Tricotaje Ineu va termina gâfâind turul, fără a-și putea depăși condiția de echipă care luptă pentru evitarea retrogradării.

Iar dacă stăm bine să ne gândim, una dintre marile realizări ale Ineului în „campania" de toamnă este și clasarea UTA-ei pe aceeași treaptă a podiumului cu liderul din Satu Mare. Pentru CS Tricotaje Ineu e o onoare să împartă același eșalon cu „Bătrâna Doamnă" a fotbalului românesc...

Între surprize și sincope

locul 11:	15	6	1	8	28-29	19	(5)

Tricotaje Ineu - Ind. Sârmei C. Turzii 5-0.

Cu elan și speranță, echipa albastră a luat un start peste toate așteptările, realizând un scor care scutește de comentarii. Cunoștința cu eșalonul doi al fotbalului nostru se făcea de o manieră entuziasmantă, spectaculoasă.

Gaz Metan Mediaș - Tricotaje Ineu 3-0.

Etapa următoare, trupa lui Cigan era readusă cu picioarele pe pământ. Adversara, pornită ca favorită, se anunța drept una din candidatele la promovare, confirmând așteptările specialiștilor.

Tricotaje Ineu - CSM Reșița 5-2.

Norma de cinci goluri pe propriul teren se va vedea totuși respectată. Ineuanii dovedeau că în bârlogul propriu sunt o echipă de temut, incomodă pentru oricine. Tânăra grupare reșițeană o va simți pe propria piele. Încă de acum, numele lui Balaci se remarca în mod special.

Univ. Cluj - Tricotaje Ineu 2-0.

Partidă desfășurată mai târziu decât a fost programată inițial. Tricotaje nu va face față, primind două goluri în primele 30 de minute, datorită cărora soarta meciului se pecetluia. Asemănarea dintre acest joc și cel disputat de studenții clujeni cu „Bătrâna Doamnă", în care tinerii Codreanu, Florescu și Cociș dictau legea, a fost izbitoare.

Tricotaje Ineu - Minaur Zlatna 3-2.

Anumite semne de dereglare se arătau, gazdele trebuind să întoarcă un handicap de două goluri. Nu a fost ușor, mai ales că au ratat și un penalty dar reușita lui Mițiți din ultimul minut, făcea lucrurile uitate. De notat așadar puterea de regenerare a echipei.

Marius Plisca (în centrul imaginii), un fotbalist de la care se aștepta mai mult.

A.C.U. Arad - Tricotaje Ineu 0-0.

Primul punct obținut de „tricotori" în deplasare, în derby-ul local cu vagonarii lui Coraș. Indecizia la finalizare, manifestată de ambele părți, va conduce la un rezultat care nu avantaja nici una dintre combatante. La ineuani se ducea încă dorul primului gol marcat în deplasare.

Tricotaje Ineu - Oașul Negrești Oaș 2-1.

Victorie meritată, chiar dacă s-a respectat tiparul Zlatna, oșenii deschizând scorul. Remontând iar diferența de pe tabelă, Ineul ne va duce cu gândul la expresia binecunoscută: „Acasă zmei, afară ... mielușei".

Jiul Petroșani - Tricotaje Ineu 3-0.

Întâlnind o echipă bună, ineuanii nu puteau aspira la prea multe. Scorul de forfait este edificator, petroșenenii găsindu-se în formă și în ascensiune.

Tricotaje Ineu - Armătura Zalău 1-2.

Pas fals acasă. Începeau să iasă la suprafață semne de slăbiciune și oboseală, pe fondul parcursului prelungit din Cupa României. Nu în ultimul rând, subțirimea lotului, date fiind indisponibilitățile. Validitatea golului doi al oapeților a fost contestată, considerându-se că balonul depășise suprafața de joc.

Tricotaje Ineu - Olimpia Satu Mare 2-1.

Foarte frumos succes, repurtat în zece oameni, după 0-1 și eliminarea nejustificată a lui Pantea. Ineul se ajuta astfel și ajuta și UTA în lupta promovării. Liderul era detronat spre marea nemulțumire a președintelui sătmărean Govor, de către un Balaci propus cetățean de onoare al Ineului. Mai mult, se ștergea cu buretele rușinosul 2-11 cu Poli din cupă.

Corvinul - Tricotaje Ineu 2-1.

Punct scăpat printre degete, din cauza unei erori defensive care i-a permis lui Băban să puncteze decisiv pe final. S-a rămas doar cu satisfacția primului gol înscris afară.

Tricotaje Ineu - CFR Cluj 2-4.

Înfrângere categorică (a fost, la un moment dat, 0-4) și prestație foarte slabă a favoriților. Unele voci din tabere adverse au suspectat chiar desfășurarea partidei și rezultatul înregistrat.

C.S. Deva - Tricotaje Ineu 2-0.

Din păcate, nici în acest joc din deplasare ineuanii nu au contat suficient. În scădere de potențial, ei nu au perforat poarta partenerilor cu toate că au fost, 70 de minute, în superioritate numerică.

Tricotaje Ineu - UTA 3-4.

Joc deschis, 3-4 ca la teatru și un rezultat de înțeles, spre binele fotbalului arădean. Regia a fost perturbată de gafa lui Iliuciuc. Mai bine să trecem mai departe...

F.C. Baia Mare - Tricotaje Ineu 0-4.

Triumf clar și foarte necesar. Ineuanii se afundaseră într-o zonă periculoasă, din subsol și trebuiau să încheie conturile turului cu trei puncte la adevăr.

„Nimeni nu ne-a acordat nici o șansă, dar iată că am supraviețuit"

spune Paul Flueraș, președintele CS Tricotaje Ineu

- Domnule Flueraș, ați terminat prima jumătate a sezonului ce marchează debutul Tricotajelor în Divizia B. Sunteți mulțumit de ce ați realizat până acum?

- Parcursul echipei m-a satisfăcut în acest tur de campionat. Aportul majorității jucătorilor, cât și a antrenorilor a fost bun, ceea ce face să ocupăm o poziție care ne dă speranțe pentru atingerea obiectivul, evitarea retrogradării. A adevărat, au existat și momente mai puțin plăcute spre final, dar acestea au apărut pe fondul purtării luptei pe două fronturi, campionat și cupă. Așa au apărut și accidentările care de fapt au provocat pașii greșiți. Au existat fotbaliști de la care am așteptat mai mult, dar la fel de bine, alții mi-au confirmat, ba chiar mi-au depășit așteptările. Vorbesc în primul rând cuplul de atacanți Balaci-Luca, printre cei mai buni din Divizia B.

- Asta a fost partea fotbalistică. Însă, care a fost situația din punct de vedere finaciar? În vară spuneați că nu puteți ține de unul singur această echipă...

- Nu am fost tocmai singur pentru că am primit o mână de ajutor și din partea Consiliului Local Ineu, dar și a diferiților sponsori. Nici încasările de pe urma jocurilor disputate pe teren propriu nu au fost de neglijat, așa că ne-am descurcat onorabil. Chiar luni (n.a. astăzi) ne vom achita ultimele datorii față de jucători, urmând să fim cu toate plățile la zi.

- Se pare că situația financiară e stabilă și nu căutați cu orice preț să vindeți jucători pentru a supraviețui, așa cum au spus unii...

- Să ne înțelegem, Ineul nu a oferit jucători nimănui. Valoarea unora dintre ei a atras atenția cluburilor mai mari și ar fi corect, în primul rând pentru cei vizați, să ne așezăm la masa negocierilor. Iar cum transferurile se fac pe bani, asta solicităm și noi, pentru ca apoi să ne acoperim golurile rămase cu jucătorii doriți de antrenor.

- Să înțelegem că doriți să mergeți tot pe mâna lui Sorin Cigan, chiar dacă acesta este tot mai contestat de spectatorii din Ineu...

- Nu e ușor să fi antrenor la acest nivel, așa că aș solicita mai multă toleranță din partea ineuanilor. Cigan a promovat această echipă în Divizia B, datorită mentalității sale s-au obținut rezultatele excelente

din debutul campionatului. Să nu uităm că am atins o performanță de excepție pentru un oraș ca Ineul, calificarea în optimile de finală ale Cupei României. Deocamdată nu se pune problema schimbării sale, așa cum nu vom pune pe liber nici un jucător din actualul lot.

- Cum credeți că este privit fenomenul „CS Tricotaje" de către suflarea fotbalistică arădeană?

- Nimeni nu ne-a acordat nici o șansă la începutul campionatului, dar iată că supraviețuim și o vom face până la capăt. Sau poate întrebarea dumneavoastră se referă la demonstrația de antipatie a suporterilor arădeni, veniți la meciul cu UTA. Ei bine, scandările spectatorilor înainte de acel meci m-au durut foarte mult, făcându-mă serios să mă gândesc dacă mai are rost să continui. Apoi, mi-am zis că nu are rost să le dau satisfacție câtorva răutăcioși...

- Ați fost acuzat atunci că ați fi vândut meciul cu CFR Cluj...

- Nimeni nu a vrut să vadă în ce condiții am jucat noi acel meci. Aveam 5 jucători accidentați, iar într-un lot ca al nostru acest lucru se simte. Eu vă întreb - însă - altceva. De ce nu ne-a felicitat nimeni pentru victoria cu Olimpia Satu Mare? Și atunci puteam pierde, căci oaspeții au ratat vreo trei ocazii foarte mari la 0-1, dar noi am revenit și încă în inferioritate numerică. Aceste lucruri se uită, dar pentru noi a fost foarte important că am reușit să o ajutăm pe UTA când a fost posibil.

- Precum în meciul direct...

- Nu mai doresc să comentez acel meci.

- Văzând la lucru toate echipele, care credeți că vor lupta până la final pentru promovare?

- Cu siguranță UTA și Olimpia Satu Mare. Surpriza ar putea apărea din partea Jiului Petroșani.

- Dumneavoastră aveți emoții în ceea ce privește rămânerea în eșalonul secund al fotbalului românesc ?

- Eu zic că avem potențialul necesar evitării surprizelor neplăcute. Apoi, rămâne de văzut dacă nu vor exista echipe care vor renunța chiar în această iarnă, Reșița sau Corvinul. Pentru noi, lucrurile sunt deja clare. Cantonament la Moneasa, jocuri amicale și o abordare cu toate pânzele sus a returului.

- Finalul vă aparține...

- În calitate de director al fabricii de Tricotaje aș dori să le mulțumesc angajaților că au înțeles să sprijine activitatea echipei de fotbal. La fel, le mulțumesc și spectatorilor din Ineu și în special galeriei conduse de Silviu Herman, care ne-au susținut și la bine și la rău. Iar cititorilor ziarului dumneavoastră le urez un Crăciun Fericit și un an nou mai bun.

Pagină realizată de **Călin Mnerie, Adrian Hărțău**

Bune și rele

CS Tricotaje Ineu este pe locul patru în clasamentul celor mai prolifice echipe din seria a 3 -a a Diviziei B, după CFR Cluj, Jiul Petroșani și Olimpia Satu Mare. Iată și autorii celor 28 de goluri reușite:

- Claudiu Balaci (foto) - 12 goluri
- Cristian Luca - 6 goluri
- Iambor, Mițiți - câte două goluri
- Porumboiu, Pantea, Abrudean, Georgiu, Plisca, Mangu - câte un gol.

Din păcate, ineuanii se află pe locurile fruntașe și într-un clasament al jucătorilor eliminați de pe teren. Aceștia au fost: Pantea (în meciurile cu M. Zlatna și Olimpia Satu Mare), Balaci (ACU Arad), Luca (Jiul Petroșani) și Porumboiu (Corvinul).

Futsal

Echipa lui Mitică Dragomir vine la Arad

FC Arad se află înaintea celui mai „tare" meci de pe teren propriu. Azi, într-o partidă contând pentru etapa a patra a returului primei divizii, la Sala Sporturilor „Victoria", sosește liderul Bodu București, echipă finanțată de Dumitru Dragomir, bossul Ligii Profesioniste de Fotbal. Oaspeții Aradului de astăzi au în lot doi internaționali, Matei și Lupu, ultimul fiind considerat cel mai bun fundaș din țară. Bucureștenii beneficiază și de serviciile a doi internaționali ai Republicii Moldova, fiind echipa cu cele mai solide contracte și prime la nivel de jucători din România.

„Încercăm se ne jucăm șansa, pentru a scăpa de grijile barajului", ne-a declarat președintele FC Arad, Raoul Burtea, care a dorit să mulțumească, prin intermediul nostru, pentru ajutorul acordat de Vasile Blidar (Astra Vagoane Călători).

Partida, ultima din acest an, va începe la ora 16,30, iar în tribune sunt așteptați cât mai mulți suporteri, pentru a încuraja FC Arad spre un rezultat bun.

Radu Romanescu

Box

Fără medalii la „naționale"

Campionatul Național de box din orașul Bacău, rezervat seniorilor, nu a adus medalii pugiliștilor arădeni. Reprezentând Silva Lazăr Motorul și Box Club Arad, aceștia s-au oprit în sferturile de finală. Adrian Buda și Andrei Buda, ambii de la ultima grupare (sprijinită de Primărie, Astra Bus, Codlea, Arctic, Lackner & Schwarz și Rossetti) au avut ghinion, accidentându-se.

A.H.

Campionatul liceelor la fotbal

Începând de mâine, timp de patru zile, Sala Sporturilor „Victoria" găzduiește meciurile din cadrul etapei județene a Campionatului Național al liceelor la fotbal. Partidele se desfășoară după următorul program:

Marți, 16 decembrie 2003

Masculin

- ora 9: Liceul cu Program Sportiv Arad - Colegiul Economic Arad
- 9,45: Grup Școlar Agricol Sântana - Liceul Forestier Arad
- 10,30: Grup Școlar Industrial „A. Vlaicu" - Grup Școlar „Gh. Lazăr" Pecica
- 11,45: Colegiul Național „Elena Ghiba Birta"-Grup Șc. Ind. „I. Buteanu" Gurahonț

Feminin

- 12:LPS Arad - Gr. Șc. Agricol Sântana
- 12,45: Liceul Forestier Arad-Colegiul Național „Moise Nicoară"
- 13,30: Colegiul Economic Arad-LPS
- 14,15: Gr. Șc. Agricol Sântana - Liceul Forestier Arad

Miercuri, 17 decembrie 2003

Masculin

- 9: Colegiul Economic-Liceul Forestier
- 9,45: Gr. Șc. Agricol Sântana-LPS
- 10,30: Gr. Șc. Ind. Gurahonț-Gr. Șc. Pecica
- 11,15: Gr. Șc. „A. Vlaicu"-Colegiul Național „Elena Ghiba Birta"
- 12: Liceul Forestier-Colegiul Economic
- 12,45: Colegiul Național „Moise Nicoară"-Gr. Șc. Agricol Sântana

Joi, 18 decembrie 2003

Masculin

- 9: Liceul Forestier-LPS
- 9,45: Gr. Șc. Agricol Sântana-Colegiul Economic
- 10,30: Colegiul Național „E. Gh. Birta"-Gr. Șc. Pecica
- 11,15: Gr. Șc. ind. „A. Vlaicu" - Gr. Șc. Ind. Gurahonț

Feminin

- 12: Colegiul Economic-Colegiul Național „Moise Nicoară"
- 12,45: LPS-Liceul Forestier
- 13,15: Gr. Șc. Agricol Sântana-Colegiul Economic
- 14: Colegiul Național „M. Nicoară" - LPS

Vineri, 19 decembrie 2003, ora 9

- Locul II grupa A - locul II grupa B
- Locul I grupa A - locul I grupa B

Ziariștii n-au putut bate polițiștii...

Recent, sala F.Z. a găzduit un meci de fotbal între o selecționată a polițiștilor și una a ziariștilor. Chiar dacă ziariștii au condus de fiecare dată, scorul s-a terminat egal (4-4). Asta și din cauza faptului că în poarta echipei a stat un polițist, care, vorba unui hâtru, a fost bun și pentru noi și pentru ei... (a apărat bine dar a luat două goluri suspect de ușor...). Pentru polițiști au marcat Pașcalău (2), Nica și Tamaș. Jurnaliștii au înscris prin Cotuna (2) și Hamza (2). A arbitrat polițistul Lazăr Loghin, favorizându-și ușor colegii...(un gol marcat de Bulzan - anulat și un penalti neacordat pentru Cotuna). La final, Loghin le-a făcut o recomandare mai tinerilor săi colegi: „Data viitoare, când mai jucați fotbal, să știți că aveți voie să dați și voi goluri...".Dincolo de toate, cele mai importante au fost mișcarea și ... repriza a treia. Ultima s-a desfășurat în Aradul Nou, la Quenn Matinal (administrator Valy Dima). Pentru polițiști au jucat: Mihai Botez, Ioan Tamaș, Lucian Pescar, Aurel Cigherean, Silviu Drai, Ionuț Nica, Bogdan Pașcalău, Florin Berar și George Iuga. Managerul echipei a fost Dumitru Nicolae, conducători: **Pavel Hălmăgean**, **Lazăr Loghin**. Manager general - **Nicolae Gudiu**. Ziariștii au jucat în următoarea componență: Pavel Hălmăgean, Cristian Cotuna, Olimpiu Bulzan, Teofil Grădinaru, Dan Nicoară, Ioan Hamza. Nu putem să nu menționăm, la finalul materialului, prezența la sală a două seducătoare reprezentante a sexului frumos. Nu le dezvăluim numele pentru că știm că polițiștilor le place discreția...

Olimpiu Bulzan

Handbal feminin

Franța este noua campioană a lumii

Într-o competiție în care România a dezamăgit, mulțumindu-se cu locul 10 și cu privitul din fața televizoarelor a partidelor din cadrul „careului de ași", titlul suprem a revenit reprezentantivei Franței.

În semifinalele disputate sâmbătă s-au consemnat rezultatele: Ungaria-Corea de Sud 40-38 și Franța-Ucraina 28-26 (după prelungiri). În meciul pentru locurile 5-6: Spania-Norvegia 27-26 și, după ce campioana lumii (Rusia) a ratat calificarea la Olimpiada de anul viitor de la Atena, o altă forță a handbalului feminin, Norvegia (vicecampioană mondială și medaliată cu bronz la J. O. Sydney 2000), va absenta de la cea mai mare competiție a începutului de mileniu.

Aseară, în marea finală, Franța-Ungaria 32 - 29 (după prelungiri).

D. Scridon

Euro-2005 feminin:

România în grupă cu Belgia, Israel și Germania

În urma tragerii la sorți desfășurate sâmbătă la Belgrad, în preliminariile Campionatului European feminin de baschet din 2005, competiție care va fi găzduită de Turcia, echipa României va evolua în grupa C, alături de formațiile Belgiei, Israelului și Germaniei.

Meciurile se vor desfășura sub forma unui campionat, în perioada 8-25 septembrie 2004, prima clasată în fiecare grupă și cele mai bune două echipe de pe locul doi urmând să se califice pentru turneul final, care va avea loc între 9 și 18 septembrie 2005 în Turcia. O a șaptea echipă se va califica în urma unui turneu ce va avea loc între 3 și 5 septembrie 2005, în Turcia. Sunt deja calificate pentru competiție formațiile Rusiei, campioana en titre, la Cehia, Spania, Grecia și Turcia.

Iată componența grupelor preliminare:

Grupa A: Franța, Ungaria, Lituania, Italia

Grupa B: Slovacia, Ucraina, Letonia, Croația

Grupa C: Belgia, Israel, România, Germania

Grupa D: Polonia, Serbia-Muntenegru, Bulgaria, Finlanda

Boca Juniors a câștigat Cupa Intercontinentală

Echipa argentiniană Boca Juniors a devenit noua deținătoare a Cupei Intercontinentale la fotbal. Ieri, la Yokohama (Japonia), elevii lui Carlos Bianchi au învins campiona Europei, AC Milan, cucerind pentru a treia oară în istorie râvnitul trofeu. După 120 de minute scorul a fost egal, 1-1, prin golurile reușite de Tomasson (min. 24) și Donnet (min. 29), loteria loviturilor de departajare dându-le câștig de cauză sud-americanilor.

Mercedes-Benz

AutoSchunn Partener autorizat DaimlerChrysler Arad / Hunedoara

Organizeaza interviu pentru ocuparea postului de:

REPREZENTANT VANZARI
Autovehicule Mercedes-Benz si Chrysler/Jeep

Cerinte:
Abilitati de prezentare si comunicare;
Seriozitate, devotament, flexibilitate;
Experienta in vanzari - minim 2 ani;
Carnet de conducere cat. B
Cunoasterea limbii germane sau engleze - nivel conversational.

Oferim:
Oportunitatea de a lucra pentru o marca de exceptie, in cadrul unei echipe tinere;
Conditii deosebite de munca;
Participarea la cursuri de pregatire si formare profesionala.

Candidatul ideal va impartasi filosofia Mercedes-Benz:
CALITATE, PASIUNE, PERFECTIUNE

CV-ul si scrisoarea de intentie se depun pana la 05.01.04, la sediul firmei sau prin e-mail la adresa alina.sighete@auto-schunn.ro.
Numai persoanele selectate vor fi anuntate telefonic.

AutoSchunn Micalaca Est DN 7 FN*tel/fax:0257/286680, 281474

(3761460)

Pare imposibil
şi totuşi e adevărat!

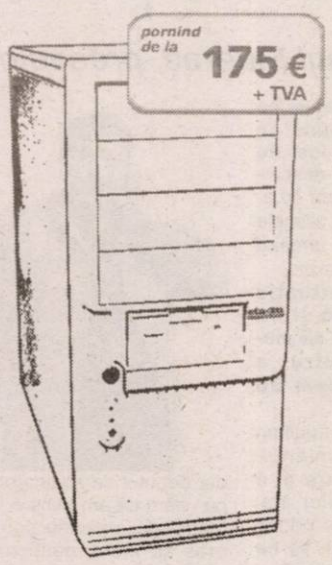

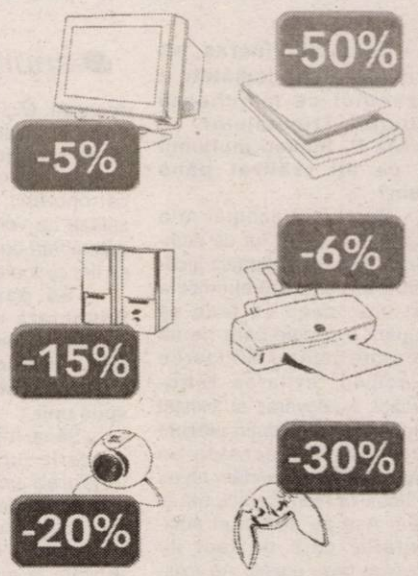

Campanie valabilă pentru persoane fizice în perioada 27 Noiembrie 2003 - 15 Ianuarie 2004.
Beneficiaţi de reducerile de mai sus în cazul în care achiziţionaţi perifericele împreună cu o unitate centrală indiferent de configuraţie. Valabil şi în cazul achiziţionării în rate.

(3761371)

Adresa:
Arad - Str. Cloşca nr. 2
Telefon:
(0257) 251 838
E-mail:
eta2uarad@eta2u.ro

eta-2u computer
e-mail: office@eta2u.ro / www.eta2u.ro

Sărbători Fericite !

Angajează

- Economişti
- Jurişti
- Ingineri
- Arhitecți
- Proiectanți, cu cunoştințe în Autocad
- Personal cu studii superioare cunoscători de limbi străine
- Confecționere

C.V. depus la sediul societății.

Pentru merite deosebite se acordă tichete cadou.

Teba Industries
www.tebaindustries.com

Analizele la angajare sunt suportate de societate

2900 Arad, Str. Patria, J02/2108/1994, CUI R 678561I, tel. 004 0257 280343, fax. 004 0257 28070I, e-mail tebaindustries@rdsar.ro

(c.735/2003)

Restaurantul din incinta hotelului din Vama Nădlac

JACKSON HOTEL

vă oferă, cu ocazia Revelionului 2004

distracție maximă și surprize cu solistul de muzică de petrecere Romică Ștefan și formația sa.

Oferta cuprinde, de asemenea:
- pachet de servicii: masă festivă + cameră: 45 E/1 persoană
- pachet de servicii: masă festivă: 30 E/1 persoană.

Dumneavoastră alegeți!

INFORMAȚII LA TELEFONUL 206.227.

(698/2003)

LA NOI MERITĂ SĂ FACI CUMPĂRĂTURI DE SĂRBĂTORI!

În perioada 5 - 20 decembrie 2003, pentru cumpărături mai mari de 5.000.000 lei se acordă o reducere de 5 %.

Și eu îmi fac cumpărăturile la:

S.C. INSTAL IMPEX S.R.L.

ARAD, STR. ANDREI ŞAGUNA 29
Tel./Fax: 0257/211 292; 213 172

PACHETE PROMOȚIONALE ÎN CAZUL ACHIZIȚIONĂRII DE MICROCENTRALE PE GAZ SAU CAZANE CU COMBUSTIBIL SOLID*

*Detalii în magazin.

(C.A.581/2003)

S.C. Astral Impex SRL

Caută în vederea angajării pentru punctul de lucru Arad

Referent Import

Sarcina principală a postului constă în prospectarea pieței externe în vederea identificării de noi oportunități de afaceri.

Cerințe:
- studii superioare (de preferință economice)
- limba engleză - nviel avansat. A doua limbă străină reprezintă un avantaj
- excelente abilități de comunicare și negociere
- cunoștințe operare calculator (Word, Excel, Internet Explorer - foarte bine)
- permis conducere categoria B
- disponibilitate pentru program de lucru prelungit

Depunerea candidaturilor (CV) se va face până în data de 19.12.2003 la adresa: sastral@inext.ro sau la numărul de fax: 0257-271.400.

(3761459)

european STANDARDS consulting

E.S.C. asista o companie romanesca, cu 600 de angajati, care are sediul central in Arad si puncte de lucru in mai multe orase din partea de vest a tarii, in cautarea unui nou coleg care va ocupa pozitia de:

REVIZOR CONTABIL (cod:AR2-rc),

al carui rol principal va fi de a asigura controlul preventiv pentru toate punctele de lucru ale firmei.

Persoana ce va ocupă acest post va trebui sa corespunda urmatoarelelor criterii de baza:

- Experienta in domeniu – minim 5 ani;
- Studii superioare/ medii;
- Locat in Arad si dispus la deplasari repetate si prelungite;
- Permis de conducere cat. B.

Cei care se considera potriviti si sunt interesati de acest post sunt invitati sa-si trimita CV-ul si scrisoarea de intentie,precizand codul pozitiei, pana in data de 19.12.2003, pe adresa : recrutam@zappmobile.ro sau la numarul de fax : 0257- 271.400

Doar candidatii selectati pentru interviu vor fi contactati.

(3761459)

JACKSON HOTEL

Chef și multă distracție

cu solistul de muzică de petrecere Romică Ştefan şi formația sa,

în seara de Crăciun, 25 decembrie, începând cu orele 20,

la Restaurantul din incinta hotelului Jackson, din Vama Nădlac.

Rezervări la tel.: 206.227

(699/2003)

Abonează-te la ADEVĂRUL !

IGNIS GO YOUR ADDITIVE

SUV + autoturism = CROSSOVER

Cele mai bune caracteristici ale unui autoturism şi ale unui SUV au fost reunite în cadrul unui nou model, creat pe gustul clientelei europene

- *NOU: turbodiesel 1,3 common rail DDiS de la 10.937 euro+TVA*
- motorizări 1,3 şi 1,5 benzină (16V-VVT) de la 8.711 euro+TVA
- garanție 3 ani sau 100.000 km (6 ani anticoroziune)
- taxe vamale 0%, vanzări cash, prin credit bancar sau în leasing (ofertă specială prin Sara Leasing)

(C.A.582/2003)

Arad - Calea Radnei nr. 221, Tel./fax 0257-22.92.72, 25.39.29

S.C. RECONS S.A. Arad
Str. M. Scaevola nr. 11

Vinde la licitație publică în data de 8.01.2004 ora 10,00 următoarele mijloace fixe:

- automobil mixt Dacia 1309
- autoutilitară ARO 320
- tractor rutier U650 - 2 buc.
- autoutilitară camion R8135
- remorcă 5T - 2 buc.
- autoscară R8135

Documentația (caietul de sarcini) poate fi consultată la sediul unității. Informații la telefon: 281.386, 281.378, int. 17, d-na Hanț Monica. Mijloacele de transport pot fi vizitate zilnic în Baza Micălaca, str. I. Maniu FN, tel. 262.413, dl. ing. Constantin Pițu.

În caz de neadjudecare licitația se va repeta în fiecare zi de joi, la orele 10,00, la sediul S. C. Recons S. A. Arad

(3761457)

Vă aducem la cunoştința că prin sentința judecatorului sindic nr.2684/2003 dată în şedința publică din data de 18.09.2003, împotriva debitoarei SC TRANS ARAD SA s-a deschis procedura reorganizării judiciare cf. Legii 64/1995 rep. completată şi modificată cu OG 38/2002, fiind numită ca administrator judiciar persoana juridică SC EXPERT SAArad.

Din primele verificări efectuate rezultă că dumneavoastră deținеți calitatea de creditor al acestei societăți.

În aceste condiții având în vedere prevederile legii 64/1995 rep. completată cu OG 38/2002 vă comunicăm că:

- Până la data de **7 ianuarie 2004 (data poştei)** puteți transmite cererea de admitere a creanței în scopul înscrierii acesteia în tabelul creanțelor debitoarei SC TRANS ARAD SA Arad. În conformitate cu dispozițiile art.58^5 cererea de admitere a creanței va cuprinde: numele/denumirea creditorului, domiciliul/sediul acestuia, suma datorată, temeiul creanței şi mențiuni la eventualele drepturi de preferință sau garanții. La cerere vor fi anexate documentele justificative ale creanței şi ale actelor de constituire de garanții. Cererea de admitere a creanței se va depune în 2 exemplare astfel: 1 exemplar la Tribunalul Arad, secția comercială, la adresa din Arad, str.V.Milea nr.2-4, cu mențiunea : **" Cerere creanțe debitor SC TRANS ARAD SA dosar reorganizare judiciară nr. 6514/2002 "**, şi 1 exemplar pe adresa administratorului judiciar SC EXPERT SA, Arad, str. D.Bolintineanu, nr.5.
- Până la data de **6 februarie 2004**, se va întocmi tabelul preliminar al creanțelor, urmare a verificării acestora de către administrator în conformitate cu dispozițiile art.58^7 şi urmatoarele din legea 64/1995 rep.completată cu OG 38/2002.
- În şedința judecatorului sindic din data de **4 martie 2004** va avea loc definitivarea tabelului creanțelor. În acest sens vă informăm ca termenul de depunere a contestațiilor la tabelul final este cel prevazut de art.58^13, al.2 , în speța cu cel puțin 10 zile înainte de termenul prevăzut pentru definitivarea tabelului.
- Se convoacă adunarea creditorilor societății TRANS ARAD SA în temeiul art. 58^2, alin.2 pentru data de **13 ianuarie 2004 ora 12.00** la sediul Tribunalului Arad, str. V. Milea, nr. 2-4, sala 145, cu următoarea ordine de zi:
  1. Alegerea comitetului creditorilor.
  2. Stabilirea şi aprobarea cheltuielilor lunare ale procedurii.
  3. Stabilirea comisionului administratorului judiciar.
  4. Aprobarea valorii de vanzare a imobilului situat în Arad, str. Eftimie Murgu, nr.82.
  5. Diverse.

(C.A.596/2003)

S.C. SABINA & CO S.A.

(fost S.C. „TRICOUL ROŞU" S.A. ARAD)

şi firmele la care aceasta este asociat majoritar

Angajează

Confecționere textile

cu sau fără calificare

Informații la sediul societății din Arad, str. Peneș Curcanul nr. 7 sau telefon 21.23.24 int. 142.

(4044447)

AI INTERNATIONAL
importator piese auto originale

dorește mărirea echipei sale de lucru cu:

Operator facturare

Oferim:

Oportunitatea realizării unei cariere profesionale, salariu atractiv, șansa de a lucra în cadrul unei echipe de profesionisti.

Relații la tel.: 0257 / 25 25 95;
Curriculum Vitae la fax: 0257 / 214191.

(c.690/2003)

Numai prin S.C. IATSA S.A. ARAD dealer autorizat
Calea Timişorii 127 tel/fax: 287.366, 278.950, mobil 0744.618.140
DACIA
Super Ofertă
CREDIT DACIA
pentru toate modelele
Cu AVANS 0% credite pentru toată gama Dacia
avans 30% fără GIRANȚI!
● experiență, amabilitate, seriozitate, profesionalism
● tinichigerie, vopsitorie, mecanică
● vânzări la preț de fabrică autoturisme: cash, rate, leasing
● piese de schimb de origine, suprastructuri
● inspecții tehnice periodice

(c.302/2003)
Sărbătorile sunt mai frumoase alături de Dacia Solenza
reducere 400 Euro

AGENȚIA DE PROTECȚIA MEDIULUI ARAD

anunță

ADMINISTRATORII (custozii) ACTUALI AI REZERVAȚIILOR NATURALE SĂ PREZINTE la sediul APM Arad, Bd. Dragalina nr. 16, documentația întocmită conform prevederilor O 850/2003, **în vederea legalizării activității desfășurate de aceștia în cadrul respectivelor arii protejate.**

Termen: 10 ianuarie 2004.

(3761447)

S.C. A.S.A. ARAD Servicii Ecologice s.r.l.

angajează

ȘOFER UTILAJE grele/buldozerist

la Rampa Ecologică Arad.

Cerințe:

- experiență în domeniu
- seriozitate.

Informații la tel. 0724.528.256, între orele 10 - 18.

(4044467)

Banca Comercială Carpatica S. A.

Comunicat de presă

Pe primele 11 luni din 2003, Banca Comercială Carpatica a obținut un profit brut de 138 mld. lei (cca 3,4 mil euro), în creștere cu 40,5% față de perioada corespunzătoare din anul 2002, în timp ce profitul net a fost de 117 mld. lei (cca 2,9 mil. euro),de asemenea în creștere cu 28% față de 2002.

Banca a înregistrat la 11 luni creșteri și la ceilalți indicatori, astfel: activele bancare au fost de 2.800 mld. lei, în creștere cu 59,4% față de noiembrie 2002, iar fondurile proprii 670 mld. lei, în creștere cu 62,2% față de perioada similară din 2002.

În acest an, banca și-a definitivat extinderea rețelei de unități în teritoriu, aceasta numărând în prezent 41 de unități, din care: 30 sucursale, 4 agenții și 7 reprezentanțe.

În cursul acestei luni, administratorii băncii vor lua în discuție „Strategia BCC pe perioada 2004-2007", care prevede obiectivele dezvoltării viitoare a băncii, în contextul pregătirii României pentru integrarea în structurile Uniunii Europene.

(c.51/2003)

PIASTRELLE LUGOJ SRL

Importator direct Italia - Spania vinde en-gros și en-detail:

GRESIE pentru interior de la 155.000 LEI/mp.
GRESIE pentru exterior de la 225.000 LEI/mp.
FAIANȚĂ de la 150.000 LEI/mp.
PARCHET MELAMINAT 8 mm trafic intens.
Tapet, tavane false, robinetărie și accesorii.
TVA inclus.

ARAD, Cl. Timișorii 50, Tel.: 287 630
Cl.Radnei 198 - 200, Tel.: 0257/ 369 133

IMAGINEA CASEI TALE!

(c.a.1702/2003)

s.c. Astral Impex SRL

Caută în vederea angajării pentru punctul de lucru Arad

Administrator de sistem

Cerințe:
- cunoștințe în SO (Wind 2000, Server, Linux) și baze de date MS-SQL
- experiență în depanare (constituie un avantaj)
- cunoștințe în rețele
- seriozitate
- permis conducere categoria B
- disponibilitate pentru program de lucru prelungit

Depunerea candidaturilor (CV) se va face până în data de 19.12.2003 la adresa: sastral@inext.ro sau la numărul de fax: 0257-271.400.

Doar candidații selectați pentru interviu vor fi contactați.

(3761459)

VÂNZĂRI APARTAMENTE O CAMERA

Vând garsonieră decomandată, central, etaj III, mobilată, interfon, bloc apartamente 11.500 Eu, negociabil. Telefon 0744.788.844. (26439)

Excelent privatizare! Vând apartament una cameră, semicentral. Telefon 274024, 0744.546.579. (26250)

VÂNZĂRI APARTAMENTE DOUA CAMERE

Vând 2 camere, T. Vladimirescu, 63 mp, decomandat, 18.000 Euro. Telefon 213192; 0722.257.409. (26077)

Vând apartament 2 camere, semidecomandat Calea Romanilor, etaj III, 15.500 Eu. Telefon 213113, 0744.559.201. (26304)

Ocazie! 2 camere, Revoluției, etaj I, zona Băncilor, 22.000 Eu. Telefon 213192, 0722.257.409. (26077)

Vând 2 camere, Crișan, 93 mp, etaj I, bun birouri, cabinete, 26.000 Euro. Telefon 253364; 0722.257.409. (26077)

VÂNZĂRI APARTAMENTE TREI CAMERE

Vând apartament 3 camere, Vlaicu, gresiat, faianțat, contorizat, 14.500 Eu, negociabil. Telefon 240524. (26089)

Vând apartament 3 camere, ultracentral, ultramodern, multiple îmbunătățiri, garaj, aer condiționat, 38.000 Eu. Telefon 0257-230303, 0722.278.658. (26107)

Vând apartament ultracentral, posibilități birouri. Informații telefon 212544, orele 8-15. (26278)

VÂNZĂRI APARTAMENTE PATRU CAMERE

Vând apartament 4 camere, 200 mp, ultracentral. Telefon 338244; 0721.269.705. (26428)

Vând apartament 4 camere, etaj IV, Horia nr. 10. Telefon 0723.287.142. (26407)

VÂNZĂRI CASE

Vând casă mare, nerenovată, zona Boul Roșu, 38.000 Eu. Telefon 283632. (26110)

Vând vilă, zona Jackson, 250 mp construiți, 400 mp teren, preț 135.000 EU. Telefon 0744.987.736. (26312)

Vând casă + 1.000 mp teren pe centura din Gai. Telefon 0744.785.497. (26078)

Vând casă în Grădiște, 720 mp. Informații la telefon 0745.139.289. (26363)

Vând CASĂ P+1, cu teren 1.000 mp. Telefon 0721.269.706, 338244. (26428)

Vând casă Micălaca S-700 mp, 30.000 Eu, negociabil. Telefon 256353, 0745.370.916. (26439)

Vând casă 2 camere, hol, baie, anexe, gaz, preț negociabil, str. Școlii nr. 13. Telefon 270820; 289422; 0745.664.885. (25006)

Vând casă, construcție 2003, 590 mp utili, teren 720 mp, str. Dorobanților, preț 510.000 Euro. Telefon 0722.493.056; 257724. (25364)

Vând casă, construcție 2003, 370 mp utili, teren 900 mp, str. Ep. Ciorogariu nr. 84, preț 180.000 Euro. Telefon 0724.292.318. (25364)

Vând casă cu grădină în Sânicolaul Mic, 1.260 mp, front stradal 25m, 16.000 Eu. Telefon 0742.039.582. (26227)

Vând casă mare în Șimand, la șosea, 2.700 mp, 6 camere + dependințe. Informații telefon 373279. (26291)

Vând vilă 2002 construită, 1 cameră zi, 1 bucătărie, 3 camere + terasă, 2 băi, garaj, canalizare, apă, gaz, suprafața construită 240 mp, amplasament 300 mp, în Micălaca, str. Păsunii nr. 39, 65.000 Euro. Telefon 0744.533.777; 0742.013.554. (26398)

VÂNZĂRI SPAȚII

Vând SPAȚIU COMERCIAL, str. Brezoianu nr. 2, 11.800 Euro. Telefon 0257/287572. (26216)

VÂNZĂRI TERENURI

Vând teren cu construcție, cu toate utilitățile, în Arad, zona industrială, total 24.000 mp, preț informativ 16 Euro/mp. Telefon 0744.206.167. (26064)

Vând teren 4.890 mp, în zona de agrement Valea Crucii Păuliș. Telefon 0745.315.895. (26309)

Vând teren intravilan, 35.000 mp, drum centură Grădiște, întabulat, 6Eu/mp. Telefon 253364, 0722.257.409. (26077)

Vând teren intravilan, str. S. L. Roth (Grădiște), suprafața 4.081 mp, front stradal 40 mp, utilități apă + curent, 12 Euro/mp. Telefon 0744.533.777; 0742.013.554. (26398)

Vând 11.000 mp, zona industrială Sere - GRĂDIȘTE. Telefon 285249; 0744.603.850. (26452)

VÂNZĂRI AUTO

Vând (sau schimb cu spațiu comercial) autoturism Audi A6, TDi, an 2002, gri metalizat, 68.000 km, 6 viteze, dublu climatronic, preț inf. 22.000 Eu. Telefon 0722.457.455.

Vând OLTCIT CLUB, an fabricație 1987, stare bună de funcționare și aspect (roșu aprins). Informații telefon 289279 (de luni) sau 0745.656.509.

Vând Renault Megane 2000, full, benzină 1,6, impecabil, 7.600 Eu. Telefon 0722.344.705. (26110)

Vând Dacia 1300, elemente 1310, numere noi, asigurare, VT, 500 Euro. Telefon 0723.837.619. (26454)

Vând Dacia 1310L, an 1999, numere noi, GPL, 2.350 Euro. Telefon 0723.045.296. (26454)

Vând tractor U 650 M, 1994, stare perfectă + plug 3 capuri, german, 3.500 EU. Telefon 352877, 0742.420.226, 0745.697.211. (9994916)

Ocazie! Vând Renault 11 4 uși, benzină, fabricație 1987, 1.550 EU. Telefon 0722.582.939; 255639. (26375)

Vând Ford Escort, an fabricație 1989, Diesel 1,8. Telefon 0722.577.523. (26426)

Vând Ford Focus, an fabricație 2002, Diesel 1,8 Extrase. Telefon 722.577.523. (26426)

Vând camion Mercedes 811 Diesel, dubă închisă 7,5 t, 38 mc, 3 t util, an fabricație 1995 și Mercedes 200 Diesel, an fabricație 1992, model 124. Telefon 0722.356.213.(26426)

Vând urgent ARO camionetă 320 motor Brașov, an 1992, preț 2.300 Euro, negociabil. Telefon 0744.317.479. (26339)

Vând urgent autocar marca Neoplan, 25 locuri, video, toaletă, climă, bar, în stare perfectă de funcționare, înmatriculat în România; microbuz marca Ford Transit, 8 locuri, 2800 TD. Informații la telefon 0744.619.605. (9567081)

VÂNZĂRI ELECTRO

Vând TELEVIZOARE COLOR. Cele mai mici prețuri! Garanție 1 an. Telefon 287404. (26244)

Vând CONGELATOR, COMBINĂ FRIGORIFICĂ și FRIGIDER, foarte ieftin și garanție. Telefon 275277. (26082)

Vând TV COLOR, MAȘINĂ AUTOMATĂ DE SPĂLAT, foarte ieftin și garanție. Telefon 275277. (26082)

Vând TELEVIZOARE COLOR: PHILIPS 66 cm, mini -CD SONY recorder, video-PHILIPS, amplificator 2x20W, boxe-SANYO; CD PLAYER, combină muzicală, toate în garanție; monitor 17 țoli-OSD, imprimantă XEROX. Telefon 274118. (26089)

Vând mașină automată BAUCNET 1200 rot./min. cu uscător, garanție. Telefon 274118. (26089)

Vindem CASE MARCAT FISCALE, CONSUMABILE, CÂNTARE ELECTRONICE. Telefon 211211, 281188. (c.)

Vindem CASE de MARCAT FISCALE, CÂNTARE ELECTRONICE și CONSUMABILE, str. I. L. Caragiale nr. 22. Telefon 272727, 282829. (25412)

Vând la prețuri bune TELEVIZOARE COLOR, MAȘINI SPĂLAT AUTOMATE, CONGELATOARE, LĂZI și COMBINE frigorifice. Ofer garanție. Calea Radnei 153. Telefon 274600. (25085)

Vând în 2 rate TV COLOR, MAȘINI SPĂLAT AUTOMATE. Telefon 251392. (26284)

Vindem LĂZI, COMBINE FRIGORIFICE, CONGELATOARE, FRIGIDERE, MAȘINI DE SPĂLAT, TV COLOR, numerar, prețuri foarte mici și negociabile, Calea Radnei nr. 225, telefon 259339, 0744.706.321, 563027. (26378)

Ocazie! Vând urgent TV Philips, nou-nouț (ambalat), foarte performant, la preț de ocazie! Telefon 283106. (26279)

(Continuare în pagina 14)

NOSFERATUM S.r.l. **20% reducere pensionari** **SERVICII FUNERARE COMPLETE** certificat ISO 9001:2000 **Arad, str. GHIBA BIRTA nr. 26 Tel. 0257/270.437;0744/554.874**

(Urmare din pagina 13)

Vând televizor color Cromatic diagonala 67 cm, 1.300.000 lei; parabolică completă fără LNC, 1.200.000 lei. Telefon 234370. (26359)

Vând Pentium III, 600 MHZ, HDD 15 GB, CD-ROM, placă video 32 MB, placă sunet 5.1, 128 MB RAM, tastatură, mouse + monitor 15'', stare foarte bună, 250 Euro. Telefon 0744.604.114. (26460)

Vând ieftin TELEVIZOARE COLOR, diferite diagonale, telecomandă, garanție. Telefon 338090. (26469)

VÂNZĂRI DIVERSE

Vând PORC (scroafă) 180-190 kg, preț negociabil. Telefon 271386.

Vând LEMNE FOC, NISIP, BALAST, asigur transport la domiciliul clientului. Telefon 241278; 0745.036.298. (25026)

Vând LEMNE FOC, esență tare, verzi, uscate. REDUCERE pensionari 10%. Telefon 211646; 230290; 0740.994.503. (26471)

Vând PLASĂ GARD ZINCATĂ - 25.000 lei/kg, toate dimensiunile, CUIE - 20.000 lei/kg, PLASĂ RABITZ, 39.000 lei/kg, toată gama de SÂRME, str. VRABIEI 4. Telefon 289997; 0744.289.997; 0721.474.980. (25532)

Vând COTURI și BURLANE FUM 35.000 lei/buc.; TABLĂ DECAPATĂ 1x1000x2000 mm - 400.000 lei/coală, str. Vrabiei, nr. 4. Telefon 289997; 0744.289.997; 0721.474.980. (25532)

Vând făină BL 55, calitate foarte bună. Telefon 286378, 0788.427.105. (26099)

Vând BOLȚARI, calitatea I, 14 modele, prețuri negociabile. Telefon 0745.634.885. (10076)

Vând LEMNE FOC, NISIP, BALAST, la domiciliu. Telefon 214415, fostul 277027. (26077)

Vând POMI FRUCTIFERI și ORNAMENTALI, pepiniera DOROBANȚI, ing. CAZAN GLIGOR. Telefon 535001; 0744.519.481. (25851)

Vând ȚUICĂ PRUNE 52°. Telefon 286742. (25771)

Vând garaj, str. Banu Mărăcine, spatele bazinului înot, 3.900 Euro. Telefon 0744.784.910. (26145)

Vând Opel Record Caravan, biciclete damă și bărbați, camere foto digitale, combine muzicale și CD Defaude, video record. Telefon 274765; 0722.809.066. (26277)

Vând COLȚARE, CANAPELE, FOTOLII. Telefon 0257-286069. (25887)

Vând LEMNE FOC TĂIATE, esență tare. Telefon 276488, Grădiște; 0742.903.147. (26332)

Vând casă; țuică și vin, Covăsânț. Telefon 385314. (26338)

Vând garaj autorizat metalic, demontabil, zona 700 Micălaca. Telefon 281402 orele 9-17; 234856. (26361)

Vând semiremorcă Padiș 500, 1997 și teracote. Telefon 218042; 0744.958.818. (26391)

Vând cățel Rottweiler, 6 săptămâni, 80 Eu. Telefon 0721.060.093, 0742.902.683. (26104)

Vând FURAJE GRANULATE, import UNGARIA, la prețuri fără concurență. Telefon 253589. (c. 544)

Vând TERACOTE NOI, culori și modele deosebite, toate ACCESORIILE. Magazin în incinta INTERNATIONAL TRANSPORT, lângă STADIONUL UTA, prețuri de la 3.600.000 cu TVA. Telefon 0742.063.919. (9567068)

Vând pian vienez cu coadă scurtă, 250 Eu. Telefon 263922. (26326)

Vând cățel, rasa Ciobănesc German. Informații la telefoanele 0721.206.271; 0740.107.446; 0257/286618. (26451)

Vând BALOȚI PAIE. Telefon 0740.141.029. (0354520)

Vând UTILAJE VULCANIZARE și ECHILIBRAT ROȚI. Telefon 0724.182.674. (26365)

Vând TĂRÂȚE, preț 6.500 lei/kg. Informații telefon 0740.172.327. (9994957)

Vând PORCI rasă carne, 100-140 kg, LIPOVA. Telefon 561573. (26453)

Vând PORCI 80-120 kg, la domiciliul clientului. Telefon 217451; 0722.417.397. (26444)

CUMPĂRĂRI AUTO

Cumpăr VW Passat, neînmatriculat, pentru piese, preferabil Diesel, ofer 300 - 400 $. Telefon 273965, 0721.838.968. (9995630)

Cumpăr Dacia 1310, cu numere noi, din 1984, 1996, cu probleme (pod pedalier, segmentare), ofer 7-18 milioane. Telefon 0723.045.296. (26079)

CUMPĂRĂRI ELECTRO

Cumpăr congelator, ladă, combină frigorifică, ofer 1.500.000, prețuri discutabile. Telefon 273965; 0721.838.968. (9995630)

CUMPĂRĂRI DIVERSE

Cumpăr tulpină nuc. Ofer 3.500.000-4.000.000 lei/mc. Telefon 0724.673.071. (26195)

Cumpăr pene și coarne de cerb. Telefon 210480. (26273)

Cumpăr GRÂU de PANIFICAȚIE, 8.000 lei/kg. Telefon 0745.233.190. (26406)

Cumpăr GRÂU, în zona SÂNTANA, ȘIRIA. Informații telefon 0740.172.327. (9994957)

LOCURI DE MUNCĂ

Căutăm PERSOANE și FIRME pentru distribuție TALOANE „VINGO". Telefon 0740.848.239. (26471)

SC angajează pentru GALȘA: CTC-istă, CONFECȚIONERE cu experiență, salar 5.000.000-6.000.000, bonuri masă, decontare abonament. Telefon 0257-531668, 531322. (26107)

SC ERA AUTO CLEAN SRL angajează SPĂLĂTORI AUTO. Telefon 0744.512.906; 218555. (26261)

SC din Sânicolaul Mic angajează MUNCITORI din zonele învecinate. Informații telefon 206211, între orele 9-18. (26419)

FIRMĂ GERMANĂ angajează STRUNGARI, FREZORI, cat. V-VI. Telefon 206197, 0722.344.785. (26427)

Angajez urgent FETE TINERE, absolvente liceu, școală profesională, profil alimentație publică. Telefon 025-242055. (26430)

SC angajează MANIPULANT MĂRFURI și VÂNZĂTOARE produse alimentare. Telefon 212339. (26443)

Angajăm SECRETARĂ. CERINȚE: studii medii economice, cunoștințe operare PC, contabilitate primară, limba engleză eventual și germană. Rugăm CV la fax 289319 sau e-mail: office@ismureșul.ro (26415)

PRIMA GUARD SECURITY GROUP - Sucursala ARAD, angajează AGENȚI PAZĂ, zilnic, între 10-13 și 17-20, la RESIDENCE PETROM (P-ța Pompierilor). Telefon 0257/233381; 0788.467.845. (26441)

PRESTĂRI SERVICII

Repar ieftin FRIGIDERE, CONGELATOARE, garanțial, deplasare gratuită. Telefon 217451; 0722.417.397. (26084)

PARCHETĂRI, RAȘCHETĂRI (inclusiv laminat). Avem materiale. Telefon 0744.555.338; 235271, 211926. (24163)

ZUGRĂVIM, GLETUIM, RIGIPSURI, faianțăm, PARCHETĂM, vopsim, fără alcool. Telefon 0724.294.692. (26183)

Școala IRIMIA înscrie pentru toate categoriile. Telefon 286602; 0744.183.885. (26021)

SILDOR PROD. Reparații montaj, FRIGORIFICE și AER CONDIȚIONAT. Vânzări VITRINE, RAFTURI și CAMERE FRIGORIFICE, NOI. Telefon 0257-349121, 0257-270622. (c. 32)

PERSOANĂ FIZICĂ cu ATESTAT, ADMINISTREZ blocuri, preț convenabil. Telefon 253467. (26446)

Renovări interioare, ZUGRĂVELI, gresieri, AMENAJĂRI RIGIPS. Telefon 277353; 0744.909.535. (26432)

RENOVĂRI, GRESIERI, FAIANȚĂRI, ZUGRĂVELI, INSTALAȚII sanitare. Telefon 258010. (26415)

PREZICĂTOARE

Andrei, mii de mulțumiri TAMAREI, m-a lecuit de beție, m-a împreunat cu soția, mi-a adus pacea și liniștea în familie. Apelați cu încredere. Telefon 0257-368624, 0723.421.156. (25547)

Celebra tămăduitoare MARIA, cunoscută în țară și peste hotare, dezleagă farmece, blesteme, aduce persoana iubită, lecuiește beția, impotența, rezultate garantate. În postul Crăciunului sunt cele mai puternice rezultate. Telefon 368624; 0744.960.025. (26395)

CITAȚII

Se citează pârâta BINA LUCREȚIA, căsătorită DASZPEK, cu domiciliul necunoscut, pentru data de 07.01.2004, la sala 146, ora 8, la Judecătoria Arad, în proces cu reclamanții IENCI IOAN și IENCI STELA, în dosar nr. 12224/2003, pentru radierea dreptului de uzufruct viager înscris în favoarea pârâtei în CF 11579 Arad, cu nr. top. 6683/7/5 sub C7. (26455)

ÎNCHIRIERI

Închiriez SPAȚII COMERCIALE ultracentrale, neamenajate sau amenajate lux. Telefon 0722.344.705 (26110)

Închiriez apartament central, mobilat (3 camere + dependințe + garaj) în casă singur în curte. Telefon 0745.315.895. (26309)

Oferim spre închiriere SPAȚII COMERCIALE pentru: MAGAZINE, DEPOZITE, PRODUCȚIE. Telefon 281036. (c. 48)

Închiriez apartament mobilat, 3 camere, etaj II, ultracentral. Telefon 214287. (25809)

Închiriez (ofer) apartament 2 camere, mobilat, Miorița, 100 Euro. Telefon 256353. (26439)

Închiriez garsonieră, zona 300 - Micalaca. Telefon 272252 - Arad. (0354521)

† DECESE †

Cu mare durere în suflet anunțăm încetarea din viață a scumpului nostru fiu, frate și nepot,

BLAJ MIHAI,

la vârsta de 27 ani. Înmormântarea va avea loc astăzi, 15 decembrie 2003, ora 13, de pe Calea Timișorii, nr. 209, la Cimitirul din Aradul Nou. Dumnezeu să-l odihnească în liniște și pace! Nu-l vom uita niciodată: familiile BLAJ și BARBA.

Cu tristețe în suflet anunțăm încetarea din viață, după o lungă suferință la 13 decembrie 2003, a dragei noastre mătuși,

DIACOVSCHI ELEONORA.

Înmormântarea va avea loc astăzi, 15 decembrie 2003, ora 15, de la Capela Cimitirului Eternitatea (UTA). Nepoții DORINA și MIRCEA MĂRUȘTER.

Cu adâncă durere în suflet anunțăm încetarea din viață, după o lungă și grea suferință, a celui care a fost un bun soț, tată, socru și bunic,

IOV IOAN,

în vârstă de 58 ani. Înmormântarea va avea loc astăzi, 15 decembrie 2003, ora 13, de la domiciliul din SÎNLEANI, nr. 151. Soția LENUȚA, fiul LUCIAN, fiica LUMINIȚA, ginerele NICU, nora LUMINIȚA, nepoții AMANDA, BRUNO și CRISTI, îndoliați.

Cu adâncă durere anunțăm încetarea din viață a iubitului nostru tată și socru,

DANCIU TEODOR,

în vârstă de 61 ani. Înmormântarea va avea loc astăzi, 15 decembrie 2003, ora 13, la Cimitirul Pomenirea. Fiica CARMEN și ginerele CAROL, care nu-l vor uita niciodată.

Cu adâncă durere în suflet anunțăm încetarea din viață a celui care a fost un bun soț, tată, socru și bunic

MICU GHEORGHE.

Înmormântarea va avea loc azi, 15 decembrie 2003, ora 14, de la Capela Cimitirului Eternitatea. Familiile îndoliate MICU și LUCAN.

† SERVICII FUNERARE †

RO STYL COMPANY
SERVICII FUNERARE COMPLETE
PRODUCĂTOR SICRIE
ARAD, STR. M. EMINESCU 22, peste drum de ARTEX
Tel. 214.422, 0744.690.121
Magazin deschis și noaptea

OFERIM
- SICRIE 12 MODELE DE LA 500.000 LA 3.600.000
- SICRIE LUX 12 MODELE DE LA 3.500.000 LA 20.000.000
- LENJERIE DECES 6 MODELE DE LA 300.000 la 2.000.000

ACCESORII FUNERARE

Pentru că suntem producători nu simpli comercianți de sicrie, PUTEM FACE O REDUCERE REALĂ de 40% LA SICRIU, clienților care fac toate serviciile cu firma.

TRANSPORT INTERN ȘI INTERNAȚIONAL
▼PLATA ȘI DUPĂ ÎNCASAREA AJUTORULUI DE ÎNMORMÂNTARE.

PĂREREA DVS. CONTEAZĂ!

IN MEMORIAM "KUKI"

SERVICII FUNERARE COMPLETE
Str. M Eminescu Nr.4 în curte
Tel: 211.929 - 0723.343.964
MAGAZIN DESCHIS LA ORICE ORĂ

OFERĂ:
- SICRIE 10 modele de la 900.000 - 3.400.000
- SICRIE LUX 6 modele de la 3.600.000-22.500.000

Mânere. Șuruburi, prosoape, lumânări, colaci și colivă
- LENJERIE 10 modele de la 350.000 - 2.000.000

Apelând la serviciile noastre (spălat, îmbrăcat, formolizat și transport) BENEFICIAȚI DE 20% REDUCERE LA SICRIU

GRATUIT Transportul sicriului la domiciliu Transport Intern și Internațional

Se poate plăti și după ridicarea ajutorului de înmormântare

† CONDOLEANȚE †

Suntem alături de finii noștri DOINA și MITICĂ, în greaua încercare pricinuită de decesul fiului lor drag,

BLAJ MIHAI,

la vârsta de numai 27 ani. Dumnezeu să-l odihnească în pace! Familia RADU SILVIU și ANI. (26467)

Suntem alături de familia BLAJ DUMITRU în greaua încercare pricinuită de pierderea prematură a fiului lor

BLAJ MIHAI.

Dumnezeu să-l odihnească în pace. Fam. BABĂU IOAN.

Această grea pierdere pe care o avem cu toții în suflet nu va putea niciodată să șteargă ceea ce ai fost pentru noi toți. Adio prietene drag

„BALENĂ".

Dumnezeu să te odihnească în pace și să-ți aline familia. PEPE, FLO, OLTEANU, BIANCA, OTILIA, CRISTINA, DIANA.

Vei fi veșnic în inimile și sufletele noastre prietene drag

„BALENĂ".

Odihnește-te în pace. Pițulă, CIORICĂ, ROȘU, ELVIS, ÎNGERAȘUL, CIBI.

Colectivul de la SC DISTRIGAZ-NORD, Sucursala Arad este alături de colegul TODOCA în momentele grele pricinuite de decesul mamei. Sincere condoleanțe! (26464)

Suntem alături de nașa CODRUȚA la decesul tatălui. Familia ONEȚ, din MÎNDRULOC. (26468)

† COMEMORĂRI †

La 6 luni de la dureroasa despărțire pentru totdeauna de cea care a fost draga noastră prietenă

ZĂPADĂ MARTA născută PROHASZKA

un gând curat de aducere aminte, o lacrimă și o rugăciune pentru sufletul ei bun și blând. Odihnească-se în pace! Familiile SIMION și TĂCUTU.

Azi, 15 decembrie,

OALA TEODOR DOREL

ar fi împlinit 40 ani. Chipul tău drag va rămâne veșnic o amintire în sufletele noastre. Familia. (26431)

Au trecut 6 săptămâni de durere și lacrimi de la despărțirea de buna și iubita noastră soră, cumnată și mătușă,

ELIZA FRĂSINA.

Mereu îți vom simți lipsa și mângâierea, mereu te vom plânge. Dumnezeu să te odihnească în pace! Veșnic îndoliați: sora LIDIA, cumnatul GHIȚĂ BOCANCEA, nepoții tăi dragi ADRIANA și CRISTI, cu familiile lor. (26458)

Comemorăm 10 ani de la trecerea în neființă a a celei care a fost,

BĂLTEAN MIRELA.

O păstrăm vie în inimile noastre. Dumnezeu să o odihnească în pace! Familia. (26466)

EXPO ARAD INTERNATIONAL

Calea Aurel Vlaicu FN (Șoseaua Arad-Nădlac)

DARURI DE CRĂCIUN

16–21 DECEMBRIE 2003

CONCERT

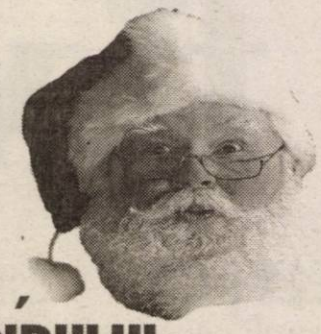

Miercuri, 17 decembrie, ora 18.00

POPS şi AKCENT

Vineri, 19 decembrie, ora 18.00

IRINA LOGHIN, AUREL TĂMAŞ ,

NICOLETA VOICA, RAPSOZII ZĂRANDULUI

(c.43/2003)

Puteţi cumpăra: articole de modă, încălţăminte, marochinărie, cosmetice, jucării, bijuterii, electrocasnice, telecomunicaţii, cadouri.

Aboneazate prin Phone Easy primesti un tichet in valoare de 350.000 lei pentru cumparaturile** de Craciun sau Anul Nou.

spor la cumparaturi

Daca te abonezi la Orange pana la 31 decembrie, indiferent de tipul abonamentului, primesti:

- lunar, pe viata, incepand din prima luna, 15 minute de convorbiri nationale daca alegi abonamentul de 4 usd sau 10 minute de convorbiri nationale daca alegi abonamentele cu minute incluse sau Shared minutes
- o optiune gratuita, la alegere, in primele 3 luni de abonament
- un pachet Orange PrePay de 6 usd
- 100 de mesaje scrise nationale gratuite / luna in primele 2 luni de abonament
- 7 usd reducere (TVA inclus) la telefoanele cu ecran color, daca prezinti cuponul din presa sau pliant.

• reducerea de 7 usd (TVA inclus) la telefoanele cu ecran color este valabila intre 15 noiembrie - 31 decembrie si nu se cumuleaza cu reducerea de 20 usd din valoarea fara TVA a telefoanelor din oferta promotionala GPRS:
• pentru a beneficia de oferta promotionala, optiunea aleasa initial trebuie mentinuta activa in primele 3 luni, respectiv 4 luni de abonament:
• preturile nu contin TVA: telefoane disponibile in limita stocului

Arad

Part. Mag. ZIRIDAVA tel.: 0257-212262

Str. Crisan nr. 1 - langa restaurantul Gioneli

tel.: 0257-228830

Phone Easy
partener Orange

orange

** cumparaturile se pot face in incinta Shopping Center Ziridava

(C.A.170/2003)

S.C. PRODMORO S.R.L.
importator direct

vinde la cele mai mici preţuri

- profile PVC,
- accesorii pentru tâmplărie PVC şi lemn,
- utilaje profesionale pentru confecţionarea tâmplăriei din PVC şi aluminiu.

Informaţii la tel. 228.937 sau 0724.875.341.

SOCIETATEA ASIGURĂ montajul, service-ul şi garanţia pentru toate materialele şi serviciile acordate.

(4044461)

PROGES
pentru amenajări interioare

str. Dorobanţi nr.55
Tel.: 0257/282.021

PARCHET LAMINAT - CLICK

de la 167.000 lei/mp*

LAMBRIURI PVC, TAVANE POLISTIREN, GLAFURI

PROMOŢIA LUNII!!!
FOLIE GRATUITĂ

*fără TVA

(c.166/2003)

VINDEM TEREN INTRAVILAN cu construcţii
3.200 - 3.300 mp, Aradul Nou, Calea Timişorii nr. 127.

INFORMAŢII ŞI CAIETUL DE SARCINI SE OBŢIN LA TELEFON 278.701 SAU LA ADRESA MENŢIONATĂ.

Licitaţia va avea loc în ziua de 23.12.2003, ora 11,00.

În caz de neadjudecare, se va repeta licitaţia în fiecare zi de marţi, la aceeaşi oră.

(c.300/2003)

Administraţia Zonei Libere Curtici Arad

ŞI-A MUTAT SEDIUL la următoarea adresă:

str. Iulian Grozescu nr. 5.

Intrarea de pe str. Andrei Mureşanu (fosta Ecaterina Varga).

(3761445)

S.C. DREAM TEAM S.R.L.
Profil confecţii

Angajează

CONFECŢIONERE MAŞINISTE
în domeniu costume de baie
pentru maşini: LINIARE (simple); TRIPLOK UBERDEK; ZIG - ZAG

ŞEFĂ DE LINIE

** CONDIŢII AVANTAJOASE **

- hală de producţie nouă
- transport gratuit
- tichete de masă
- salar până la 4.000.000 lei în mână

INFORMAŢII LA SEDIUL FIRMEI:
Arad, str. Privighetorii nr. 1
Telefon: 0257-276.474 (Grădiște)

RUGĂM SERIOZITATE!!!

(4044464)

VREI SĂ CÂŞTIGI O MAŞINĂ ?

Vino alături de noi ca agent de vânzări şi participă cu cât mai multe bilete la **tombola din februarie 2004.**
La fiecare 25 de milioane lei încasări din prime de asigurare, pe lângă comisionul care ţi se cuvine, obţii un bilet de participare la marea tombolă.
Poţi câştiga una dintre cele **25 de Dacii Berline**, plus respectul celor din branşă.

Mai multe polițe de asigurare, mai multe bilete de participare!

Ce zici de o DACIE BERLINĂ ?

Vino la noi să te faci agent de vânzări câştigător !

Cum când ? Acum ! Cum unde ? La ARDAF dEsigur!

SUCURSALA ARAD
Str.I.C.Brătianu nr.6-8 ap.1 (fosta 30 Decembrie)
Telefon:0257-256276 Fax: 0257-251684
Program lucru: Luni-Vineri: 08-18 Sâmbătă: 09-13

(3761434)

PODELE LAMINATE

MATROS 2000

în peste 25 de culori, cu folia izolantă de 3 mm GRATIS...
de la 165 000 lei/mp + TVA

LAMBRIURI MDF si PVC... de la 131 000 lei/mp + TVA

Tel.:0257 / 349 888 , 0744 755 786
Arad, C. A. Vlaicu nr. 28-32
(înainte de stadionul UTA-fosta şcoală de şoferi)

(c.679/2003)

S.C. SATLINE S.R.L. TELEFON 251.461, 0744/507.211 SHOW ROOM ARAD, Piata Mihai Viteazul - BL. M7 - PARTER
TÂMPLĂRIE DIN ALUMINIU ŞI P.V.C.
CU GEAM TERMOPAN; PROFILE PVC TROCAL Germania; PROFILE ALUMINIU Grecia
Reduceri între 5 şi 10% 20 noiembrie - 20 decembrie
NOU! RATE / 5 ani AVANS 0

CORAURA Telefon : 270525
CORAURA Telefon : 270525
Rate fixe
avantaje
·perioada maximă 3 ani
·fără girant
·avans 0%
·rate mici dobândă mică
Transport GRATUIT în tot judeţul
(c.15/2003)

S.C. VALVETEK S.R.L.
Firmă producătoare de supape pentru motoare
Angajează
INGINERI MECANICI RESPONSABILI PRODUCŢIE
Cerinţe:
- cunoaşterea maşinilor de rectificat cu control numeric, preselor şi strungurilor cu control numeric
- AUTOCAD 2000
- limba engleză
- abilităţi de comunicare
OPERATORI STRUNGURI SEMIAUTOMATICE ŞI AUTOMATICE CU CONTROL NUMERIC
- Cunoaşterea limbii italiene constituie un avantaj
CV-urile se trimit la adresa osvat@osvat.com cel târziu până la data de 16.12.2003
Persoanele selecţionate vor fi contactate.
(3761461)
Cerinţă generală: posesia paşaportului sau posibilitatea întocmirii lui până la data de 08.01.2004 în vederea unui training pe o perioadă de 4 săptămâni în Italia

JUNIOR articole copii
Îmbrăcăminte
Încălţăminte
Jucării
0-14 ANI
STR. CLOŞCA NR.2
ORAR: L-V: 9-19 S: 9-14
(C.A. 589/2003)

(c.652)
TÂMPLĂRIE PVC CU GEAM TERMOPAN
CALITATE GERMANĂ GEALAN Fenster-Systeme
SISTEM DE PROFILE PÂNĂ LA 74 MM CU 3-5 CAMERE, VENTILAŢIE GECCO; ASIGURÂND PROTECŢIE TERMICĂ ŞI FONICĂ RIDICATĂ FAŢĂ DE ALTE SISTEME
ARAD, STR. CAIUS IACOB BL.R
FOSTUL Mag. CĂMINUL (lângă BANC POST)
NOU! în perioada 15 nov.-25 dec. REDUCERI 5 - 10%
Tel: 0257-213.145, 0788.391.769
RATE – 5 ani avans ZERO
CEL MAI BUN! CEL MAI IEFTIN!

S.C. B.A.P.D. S.A. Arad
Vinde prin magazinele de specialitate
situate în Arad, cât şi în judeţ:
Ineu, Pâncota, Sebiş, Lipova, Sântana, Chişineu-Criş, Şimand
următoarele produse:
- Cabluri şi conductori electrici
- Aparataj de joasă şi medie tensiune
- Corpuri de iluminat
- Condensatori şi motoare electrice
- Aparataj electrocasnic
- Organe de asamblare
- Cuie
- Sârmă de bobinaj
- O gamă largă de scule
- Cauciucuri, furtune, curele trapezoidale,
- Vopsele, grunduri
- Biciclete
- Contoare pentru branşament şi apartament
- Klingerit
- Electrozi şi sârmă sudură

PREŢURILE SUNT FĂRĂ CONCURENŢĂ
CĂUTĂM SPAŢII COMERCIALE PENTRU ÎNCHIRIERE
în zona Vlaicu, Micălaca, Aradul Nou, Pecica, Curtici
Execută: Informaţii la tel. 0257-281165
diverse scule şi matriţe de orice complexitate.
Informaţii la tel. 0257-270360 sau 0257-270367.

s.c. REMAT s.a. Arad
COLECTEAZĂ DEŞEURI
de fier, hârtie, acumulatoare, mase plastice, neferoase etc.
Plata se face pe loc la cele mai bune preţuri.
OFERĂ SPRE VÂNZARE toată gama de laminate.
Str. Câmpul Liniştii nr. 1, tel. 281.760, 246.124.
ANGAJĂM ŞARJATORI pentru tăiere la înălţime.
- informaţii tel. 281.760.
(c.432/2003)

DAEWOO AUTOMOBILE ROMÂNIA
SC FRANCMAR SRL
Unic dealer autorizat din judeţul ARAD al DAEWOO AUTOMOBILE ROMÂNIA vă pune la dispoziţie o ofertă diversificată de modele şi nivele de echipare pentru autoturismele comercializate.
DAEWOO MATIZ începând de la 4390 € cu TVA
DAEWOO CIELO începând de la 6790 € cu TVA
DAEWOO NUBIRA II începând de la 9990 € cu TVA
DAEWOO TACUMA începând de la 14900 € cu TVA
(c.629/2003)
FRANCKMAR S.R.L. Dealer unic autorizat al judetului Arad
- Arad - Str. Andrei Şaguna, nr.16 - Calea Aurel Vlaicu, bl. Z27 -
Tel. 0257.251179, 289600,

WEST BANK S.A.
din 15 octombrie 2003
SANPAOLO IMI BANK
ROMANIA
ARAD, B-dul Revoluției nr 88
TELEFON : 284.888 ; FAX : 285.202

ADEVĂRUL
Cotidian independent Arad

ASTRA
ASTRA VAGOANE CĂLĂTORI
Singurul producător de confort din domeniu
Str. Petru Rareș 1-3
Tel: 233.651 Fax: 258.168
e-mail: astra.calatori@astrac.rdsar.ro

Anul XV, nr. 4091 | 16 pagini | MARȚI 16 DECEMBRIE 2003 | 5.000 lei
adevarul@arad.ro; adv.pub@arad.ro | http://adevarul.arad.ro
Publicație auditată de BRAT | Tiraj mediu zilnic vândut: 30 531

Criza guvernării în coaliție

Dorel Zăvoianu

România a făcut dovada la alegerile din 1996 că este un stat în care democrația a fost instaurată, că ar fi posibilă alternanța la putere fără convulsii sociale și politice. Un rol important l-a avut în acel proces PDSR și președintele de atunci, domnul Ion Iliescu. Dar să ne amintim că victoria la alegerile din 1990 și apoi din 1992 a aceluiași partid și a lui Ion Iliescu, au fost urmate de încrâncenate mișcări politice, declanșate de așa-zisele partide democratice, în special de PNȚCD și PNL, la care s-a raliat pe urmă și PD, care nu au acceptat votul democratic al majorității. Din acest punct de vedere, PDSR sau PSD, cum i se spune acum, a avut o poziție constructivă, acceptând în 1996, fără comentarii, voința electoratului de a încredința puterea partidelor ce formau CDR, respectiv PNȚCD, PNL, PD și UDMR. Această coaliție - CDR - a venit cu un program electoral populist, de la început evident pentru orice om de bună-credință că era nerealizabil. Contractul pe 200 de zile cu România, gogoașa cu cei 15.000 de specialiști s-a transformat într-o amară farsă politică, care a tras România, din punct de vedere economic și social, mult înapoi. La ora actuală, aceleași forțe politice, cu aproape aceeași oameni, caută să inoculeze electoratului că ei ar fi cei mai buni, afișând cu aceeași suficiență sloganul „Dreptate și Adevăr". Nu știu care dreptate și care adevăr, din moment ce în conștiința românilor Băsescu a rămas ca omul care a distrus flota românească și cel care a îngropat banii dumneavoastră în șosele. Domnul Stolojan, cu aerul său sobru și înțepenit, cu rictusul amenințător din colțul gurii, nu s-a remarcat prin nimic, doar dacă vrem să ne amintim că în 1992, în calitate de prim-ministru, a confiscat acumulările valutare ale oamenilor, dând în felul acesta în cap inițiativelor private ce luau ființă nu cu bani furați, ci cu acumulări din afaceri întreprinzătoare, desfășurate pe parcursul a doi ani de la Revoluție. Poate că altfel ar fi arătat astăzi societatea românească dacă inițitiva privată n-ar fi fost zugrumată atunci în fașă.

(Continuare în pagina 6)

La licitația pentru iluminatul public în Arad

Elba acuză Primăria că a tras sforile pentru Luxten

Foto: Șt. Matyaș

● Firma timișoreană dă în judecată, astăzi, Consiliul Local

Licitația pentru concesionarea serviciului de iluminat public din municipiul Arad este departe de a se fi încheiată, deși Primăria a anunțat câștigătorul, și anume firma Luxten. Al doilea concurent serios pentru concesionarea acestui serviciu, Elba SA Timișoara, membru al concernului Philips, contestă vehement licitația organizată de Primăria Aradului și susține că va da în judecată CLM pentru a se face dreptate. Elba Timișoara contestă criteriile pe baza cărora s-a acordat punctajul în cadrul licitației, susținând că firma concurentă, Luxten, a fost avantajată de către membrii comisiei de licitație. Elba susține că prin documentație se creează posibilitatea negocierii contractului cu ofertantul câștigător, că nu se prevede nici o dată referitoare la extinderea sistemului de iluminat, că Luxten nu a prezentat toată documentația la licitație și că oferta câștigătoare este mai mare cu peste un milion de euro decât oferta Elba.

Luptă în doi

Istoria concesionării serviciului de iluminat public a început în 16 septembrie 2003, când CLM Arad a aprobat caietul de sarcini și contractul-cadru, precum și întreaga documentație necesare licitației. Licitația avea ca obiect reabilitarea și extinderea sistemului de iluminat public și a echipamentelor ce deservesc sistemul; gestionarea și optimizarea consumului de energie electrică în municipiu; întreținerea și menținerea sistemului.

Caietul de sarcini a fost cumpărat, în primă fază, de mai multe firme, însă, în cele din urmă, în luptă au rămas doar două: Luxten și Elba Timișoara. În urma licitației, Comisia a dat câștig de cauză firmei Luxten, în detrimentul celor de la Elba, care ulterior aveau să trimită o serie de contestații Primăriei. Toate aceste acte, alături de altele referitoare la licitația cu pricina, au fost remise și ziarului „Adevărul", cei de la Elba dorind ca opinia publică să cunoască modul în care se încearcă atribuirea acestui serviciu.

Sorina Ambruș
Cosmin Mihuța

(Continuare în pagina 7)

În paginile „Adevărului"

Felicitări de sărbători

Ziarul „Adevărul" oferă tuturor societăților comerciale și regiilor interesate în publicarea de felicitări și urări cu ocazia Crăciunului și a Anului Nou, spațiu publicitar la tarife promoționale.

Informații și program zilnic, între orele 9-15, la redacția ziarului „Adevărul" (B-dul Revoluției nr. 81) sau la tel. 280.904.

ASIROM
ASIROM oferă până în 31.12.2003
pentru asigurările de tip
CASCO, CLĂDIRI și BUNURI nou încheiate
reduceri de primă între 20% și 40%
atât persoanelor fizice cât și celor juridice.
Aveți asigurările noastre.

La marginea Aradului

Boschetari, șobolani, porci și câini trăiesc într-o mizerie cruntă

Foto: V. Musca

La capătul străzii Câmpul Liniștii, la doi pași de linia ferată, se întinde vechea groapă de gunoi a Aradului. O imagime de coșmar pentru oricine îndrăznește să intre pe tărâmul gunoielor. Într-o mizerie cruntă, trăiesc laolaltă oameni, câini vagabonzi, șobolani, șoareci, porci. 18 hectare de resturi aflate la periferia societii. Ne îndreptăm spre casele oamenilor care locuiesc în apropierea gropii de gunoi, pe strada Livezilor. Cetățenii de aici au ajuns la limita disperării. Câinii, șobolanii, mușteleboschetarii - i-au împins pe oameni la limită suportabilității. S-au plâns pe la toate instituțiile dar nimeni nu i-a ajutat. Când au auzit de înființarea unei gropi ecologice s-au bucurat ca niște copii. Sperau că, în sfârșit, coșmarul se va termina pentru ei.

Olimpiu Buizan

(Continuare în pagina 5)

PARKTRONIC
Cel mai modern sistem de parcare din Romania
Avantajele sistemului de parcare cu plata PARKTRONIC:
- plata in functie de durata parcarii (35 min, 70 min, 110 min., etc)
- parcometrele functioneaza cu carduri reincarcabile, nu trebuie sa aveti numerar la dvs.
- tichetele eliberate de parcometre sunt valabile pentru toata durata platita, indiferent de locul unde parcati
- parcometrele functioneaza in limbile romana, engleza si italiana
- tichetele valabile 1 zi, disponibile la magazinele ce afiseaza sigla Parktronic si la masinile inscriptionate cu sigla Parktronic
(c.76/2003)

INCHIRIEZ SPATIU COMERCIAL B-DUL. REVOLUTIEI 100 m² TEL: 0721.269.705

Meditația zilei

„Există o carte deschisă totdeauna pentru orice ochi: natura".
Jean Jacques Rousseau (1712-1778)

Calendar

Astăzi, Soarele răsare la ora 7 și 45 de minute și apune la ora 16 și 36 de minute. Au trecut 349 de zile din acest an. Au mai rămas 16 zile până în 2004.

Praznicul zilei: Biserica ortodoxă: Sf. Pf. Agheu; **Biserica greco-catolică:** Sf. Proor. Agheu, Sf. Mc. Marin; Sf. Teofana împărăteasa; **Biserica romano-catolică:** Etelka, Adelaida.

A venit barza!

La Arad: Gulyaș Ivett, Ionescu Iulia-Andreea, Dumitra Ștefan-Tudor, Karman Denis-Rada, Covaci Cosmin, Gui Octavian, Berchiș Alexandru-Nicolas, Gancea Nicolae-Răzvan, Cherar Florin, Andrieș Mario-Alberto.

Cinematografe

DACIA (tel. 255576): Master & Comander - La capătul pământului (SUA) 11; 14; 17; 20
MUREȘUL (tel. 280532): Jos cu dragostea (SUA) 10; 12; 14; 16; 18
ARTA (tel. 280526): În căutarea lui Nemo (SUA) 16; 18; 20
SALA MICĂ: Cavalerii Shaolin (SUA) 15,30; 18,30

Comenzi taxi

- ALFA PLUS 949; 349.349
- TAXI ALFA 22.88.88; 25.25.26; 0723-200.301; 0745-50.60.70
- TAXI ARAD 244.244; 274.444; 0722-755.440
- DIESEL STAR 212.222; 0722-361.011; 0745-645.645
- EUROPA 275.555; 0723-677.555; 0744-828.163
- FAVORIT 280.000; 281.111; 0740-083.333; 0742-409.992
- VALI DIESEL 280.705; 280.100
- MIRCO MILI 230.530; 230.730; 0740-152.828; 0723-062.366

„Adevărul" vă ascultă

La telefonul dimineții, 280003, între orele 9,00 și 12,00

☎ **Ioan Popescu** a ținut să mulțumească ziarului nostru pentru informațiile pe care le dă despre problemele care vizează asociațiile de proprietari.

☎ **Viorica Giurgiu** întrebă dacă poate primi alocație de susținere pentru copilul său, divorțată fiind de soțul său. Acest tip de alocație se acordă doar în cazul în care unul dintre părinți a decedat. În cazul unui divorț, copilul primește pensie alimentară.

☎ **Ioan Filimon** este nemulțumit de faptul că, pe factura de la Romtelecom, nu mai apar informații legate de modul în care au fost consumate impulsurile (cele care, până nu demult, apăreau). El spune că a încercat să se informeze la numărul 930 dar sună mereu ocupat.

Redactor de serviciu, B. O.

La telefonul după-amiezii, 280944, între orele 15.00-18.00

C.R. din Arad: „Pe strada Iuliu Maniu nr. 18-20, Salubritatea a înlocuit vechile containere, care erau destul de încăpătoare, cu pubele prevăzute cu capac glisant care se deschid foarte greu. Rugăm Salubritatea să ne ajute și să înlocuiască acești recipienți cu ceva mai accesibil. E știut faptul că nu numai bărbații aduc gunoiul, iar pentru o femeie este greu, aproape imposibil, să deschidă aceste capace".

Redactor de serviciu, M. P.

„Fulg de nea"

Clubul Copiilor Sebiș, Cercurile de teatru școlar și ansamblul artistic conduse de prof. Florica Pop și Cristi Muscă au organizat vineri, 12 decembrie 2003 începând cu ora 17,30 la discoteca „Sfinx", din cadrul complexului hotelier, spectacolul - concurs „Miss Fulgul de Nea". Din program nu au lipsit colindele de Crăciun, recitarea de poezii specifice Nașterii Domnului, sceneta „Moș Crăciun pleacă la drum", dansurile moderne, break dance, concursurile de cultură generală și Miss „Fulgul de Nea".. Prezentarea spectacolului a aparținut unui „duo" redutabil format din elevele Gianina Groza și Alyssa Patkö.

Interesul cel mai mare s-a îndreptat spre concursul de „Miss" unde juriul a decis fericiții câștigători. Pentru ținuta de zi: eleva Giulia Patkö; de seară - elevele Denisa Hălmăgean, Roxana Petruse, Adina Haneș; de epocă: Cristina Rus; de mireasă- elevele Alisa Șoltez, Denisa Hălmăgean.

Miss „Fulgul de Nea" 2003 a fost aleasă eleva Cristina Rus.

În final, directoarea clubului copiilor din orașul Sebiș - doamna profesoară Florica Pop a ținut să aducă mulțumiri domnului președinte Ioan Marc din cadrul Cooperativei Sebiș pentru sprijinul acordat cât și domnului Radu Piki pentru asigurarea sonorizării și selecției muzicale de excepție făcută.

Gelu Groza

Meteo

Vremea va continua să se răcească. Cerul va fi mai mult noros. Temporar vor cădea precipitații mai ales sub formă de ninsoare, dar slabe cantitativ. Vântul va sufla în general moderat din sector nordic.

Temperaturi maxime: -4 la 0°C.
Temperaturi minime: -9 la -4°C.

Foto: Șt. Matyaș

CUR$UL VALUTAR

VALORI ÎNREGISTRATE IERI, 15 DECEMBRIE 2003

Denumirea valutei	BNR	BCR		BRD		Banca Transilvania		Banca Românească		Banca Romexterra		Alpha Bank	
		C	V	C	V	C	V	C	V	C	V	C	V
Euro	40600	40400	40900	40220	40720	40100	40800	40325	40730	40300	40850	40200	40800
Dolar S.U.A.	33234	33000	33500	32860	33370	32750	33450	33008	33461	32850	33450	32900	33470
Forint	154	146	161	148	158	148	156	-	-	150	157	-	-

Utilitare

PIEȚE, TÂRGURI

Astăzi este zi de piață la Sebiș, Almaș, Apateu, Semlac, Sântana, Șilindia, Vârfurile. Târguri săptămânale se desfășoară astăzi la Chișineu Criș, Almaș, Șilindia și Vârfurile.

Mâine, miercuri, va fi zi de piață la Pâncota, Beliu, Buteni, Șiclău, Macea, Vânători, Pecica, Șiria și zi de târg la Beliu și Buteni.

PRIMĂRIA MUNICIPIULUI

Program de relații cu publicul (camera 5) luni-miercuri-vineri între orele 8-12; marți-joi între orele 8-12; 15-17 - tel. 284.744, tel. centrală 281.850.

FARMACII DE SERVICIU

❒ Farmacia **REMEDIUM** Arad, B-dul Revoluției nr. 52-54. Program luni-vineri: 7,30-20,00; sâmbătă 8,00-14,00. Telefon 233.195. Eliberează medicamente compensate și gratuite. ❒ Farmacia **„OMNIAFARM"**, Calea Aurel Vlaicu, Bl. Z28, cu program zilnic de la orele 8,00-22,00. Telefon 271.724. Eliberează rețete gratuite și compensate. ❒Farmacia **LIBRO PHARMA NON STOP** Calea Aurel Vlaicu 60-68 (lângă stadionul UTA) telefon 212.992. Eliberează medicamente compensate și gratuite. ❒ Farmacia **TEAHAFARM**, B-dul Revoluției nr. 65. Program: luni-vineri 8-21, sâmbătă 9-13. Telefon 254.587. Eliberează medicamente compensate și gratuite.❒ Farmacia **ELPIS PHARM** Micălaca, zona Piața Soarelui, str. Voinicilor, colț cu str. Păsunii, Bl. 193, sc. A, parter. Program: luni-vineri 8-20, sâmbătă 8,30-14. Tel: 259.619.

URGENȚE STOMATOLOGICE

Cabinetul de pe str. Crișan (în spate la Gionelli) are program non-stop. Telefon: 253794. Cabinetul din B-dul Revoluției nr. 62, ap. 17. Zilnic: conform orarului (robot pe telefon); sâmbătă între 9-14. Telefon: 256.665.

Cabinetul Stomatologic din Calea Victoriei nr. 7 A asigură zilnic urgențe, inclusiv sâmbăta, între orele 10-15. Telefon 0745.565.622.

Cabinetul stomatologic din B-dul Revoluției nr. 95, etajul I, asigură urgențe, zilnic între orele 8-14, telefon 282.184.

Cabinetul Stomatologic din str. Crișan nr. 6 (vizavi de Complexul Stomatologic) asigură urgențe stomatologice. Luni-Joi: 13,30-19,00; Vineri: 9,00-15,00. Tel. 338.101.

Cabinetul Stomatologic din str. Românului nr. 4 (lângă antichitățile de pe colț cu Mețianu) asigură zilnic urgențe stomatologice între orele 9-13; 15 - 20. Telefon 0744/752.020; 0723/013.704.

DISPENSAR VETERINAR

Dispensarul veterinar din Aradul Nou efectuează zilnic, orele 8-16 (sâmbăta 8-12 și duminica) examen trichinelloscopic, vaccinări antirabice și sterilizări câini-pisici, însămânțări artificiale. Telefon 287.298

ÎNTRERUPERI CURENT

Miercuri, 17 decembrie: Micălaca Bl. 520 A, B (9-14); Brâncoveanu (p), Șezătorii, Maramureș Bl. X36-1, X36-2, X37, X40, X22, X21 (8,30-12); Cartier Vlaicu Bl. X21, X22, X34/1, X34/2, X36/1, X36/2, X37, X38, X40 (11-15).

CITIRE APOMETRE

Marți, 16 decembrie: Bl.: 102-150, 151-200, 301-325, 501-550, 551-585 Micălaca, Iosif Lengyel, Ady Endre, Busuioc, Flulerului, Z. Moricz, Bradului, Zmeurei, Tismana, Sever Bocu, Predeal, Fluturilor, Ghiocelor, Ciorogariu cu soț, Oituz fără soț, Putnei, Moșilor, Eroul Necunoscut, 9 Mai, Romei.

ADMINISTRAȚIA FINANȚELOR PUBLICE

Administrația Finanțelor Publice a municipiului Arad: Asistență contribuabili (impozitul pe venitul global) - telefon 280633, 280733, int. 198 (persoane fizice) și 125 (persoane juridice) între orele 8,00-12,00. Informații suplimentare la www.finantearad.ro

TELEFOANE DE URGENȚĂ

POMPIERI 981; 251.212
AMBULANȚĂ ARAD - 961 sau 251.313
POLIȚIE: 955
Numărul de centrală telefonică al I. J. P. (Inspectoratul Județean de Poliție) Arad: 207.100.
S. C. DISTRIGAZ-NORD S. A. TÂRGU MUREȘ Sucursala de Distribuție a Gazelor Naturale Arad, Dispeceratul permanent - telefon 236.928; 256.928
DERANJAMENTE CURENT ELECTRIC 235.991
S. C. SALUBRITATE S. A. ARAD
Dispecerat între orele 7,00 - 19,00, tel.: 280.873.
PROTECȚIA CONSUMATORULUI
B-dul Revoluției, nr. 50. Telefon: 257049
DIRECȚIA DE SĂNĂTATE PUBLICĂ - serviciul de permanență: 254.438
GARDA FINANCIARĂ
B-dul Revoluției nr. 79, telefon: 281119.
INSPECTORATUL TERITORIAL DE MUNCĂ ARAD
Str. Episcopiei nr. 11-13, tel.: 211762, 211862, 257251
AGENȚIA JUDEȚEANĂ PENTRU OCUPAREA FORȚEI DE MUNCĂ
Str. Gheorghe Lazăr nr. 20, tel: 281998, 211791.
POLIȚIA DE FRONTIERĂ: tel.: 959

ADEVĂRUL
Cotidian independent Arad
Editor: S.C. ADEVĂRUL Arad S.R.L.
COD FISCAL R 1681938 ● COD SICOMEX 19.604 ● CERTIFICAT J 02/1886 / 31 X 1991 ● COD SIRUES 020956601 ● ISSN 1220 - 7489

Redacția și administrația: 310130 Arad, Bd. Revoluției nr. 81. Telefoane: SECRETARIAT - 281802, fax 280655, 280625; ADMINISTRAȚIE - CONTABILITATE - 281797; MICA PUBLICITATE - 210775; MAREA PUBLICITATE - 280904; CLUBUL PRESEI - 280989.

Consiliul de administrație: președinte - MIRCEA DORGOȘAN, telefon 281802, 280625; vicepreședinte - MIRCEA CONTRAȘ, telefon 280854; membri: LIZICA MIHUȚ, telefon 280070, ȘTEFAN TABUIA, telefon 280854, MIRCEA ȚIȘCĂ, telefon 280904.

Colegiul de redacție: ȘTEFAN TABUIA (redactor-șef), telefon 280854; MARCEL CANCIU (șef secție foto), telefon 281701; ALEXANDRU CHEBELEU (șef secție sport), telefon 281701; GABRIELA GROZA (secretar general de redacție), telefon 280854; VASILE FILIP (șef secție cultură-învățământ-tineret), telefon 281855; 280003; IOAN IERCAN (șef secție politică), telefon 280943; DORU SAVA (șef secție social-economic), telefon 281738; NICOLAE OPREAN (șef secție actualități), telefon 281855; 280003; MIRCEA ȚIȘCĂ (șef secție publicitate și difuzarea presei), telefon 280904; MIRCEA CONTRAȘ (vicepreședinte al consiliului de administrație), telefon 280854; MIRCEA DORGOȘAN (președinte al Consiliului de administrație), telefon 281802, 280625.

Tiparul executat la S.C. MEDIAGRAF S.A. ARAD, str. Feleacului F.N., telefon 250902, fax 250920

Adresa Internet http://adevarul.arad.ro

Horoscop

Marți, 16 decembrie

Berbec (21.03-20.04). Relația dvs. afectivă va decurge mai bine decât v-ați așteptat.

Taur (21.04-20.05). Fiți mai diplomat. Ați putea câștiga foarte mult din asta.

Gemenii (21.05-20.06). În aceste zile, realizările dvs. profesionale vă vor oferi multe satisfacții.

Rac (21.06.-22.07). Întâlnirea cu o veche cunoștință vă va trezi amintiri plăcute.

Leu (23.07-22.08). Deși nimic nu o explică, starea dvs. fizică este una dintre cele mai bune.

Fecioara (23.08-22.09). Pe plan profesional, șansa este de partea dvs. așa că veți putea să vă asumați multe responsabilități.

Balanța (23.09-22.10). Datorită respectului superiorilor veți reuși să duceți la bun sfârșit multe planuri.

Scorpion (23.10-21.11). Vă vor încerca sentimente greu de controlat. Un membru al familiei vă va da o veste bună.

Săgetător (22.11-21.12). Veți avea succes în abordarea unor probleme de ordin tehnic la locul de muncă.

Capricorn (22.12-19.01). Veți avea de încasat o sumă mare de bani care vă va reechilibra bugetul.

Vărsător (20.01-20.02). Relația cu partenerul va decurge mai bine ca niciodată.

Peștii (21.02-20.03). Prin farmecul dvs., veți reuși să convingeți o persoană de sex opus să vă ajute în realizarea unui proiect.

Încercare de dare de mită la Vama Turnu

Un bărbat în vârstă de 24 de ani din localitatea Țăndărei, județul Ialomița a încercat să mituiască un polițist la Punctul de Trecere a Frontierei Turnu. **Marian R.** intenționa să iasă din țară cu autoturismul marca Audi cu numărul de înmatriculare IL-98-ABI, însoțit de alte cinci persoane cu vârste cuprinse între 5 și 29 de ani, susținând că se deplasează la niște rude în Franța.

La verificarea actelor polițistul de frontieră a găsit în pașaportul lui **Marian R.** suma de 150 de Euro, cu care acesta intenționa să-l mituiască pe polițist, pentru că nu deținea cei 1300 de Euro necesari pentru a putea ieși din țară.

„S-a luat măsura nepermiterii plecării din țară a celor în cauză și întocmirea actelor premergătoare începerii urmăririi penale sub aspectul săvârșirii infracțiunii de dare de mită", declară subcomisarul de poliție **Ion Mareș** - purtător de cuvânt al Inspectoratului Județean al Poliției de Frontieră Arad.

Cercetările vor fi continuate de Parchetul teritorial Arad.

Nadia Bodran

Primii colindători la Chișineu-Criș

Un grup de studenți de la Facultatea de Teologie Ortodoxă din cadrul Universității „Aurel Vlaicu", însoțiți de profesor preot Adrian Murg, i-au colindat, sâmbătă, pe credincioșii Bisericii Ortodoxe din Chișineu Criș, unde slujește preotul Liviu Savulov. Biserica a devenit de-a dreptul neîncăpătoare pentru enoriașii care au venit în număr foarte mare să asiste la programul de colinde.

Duminică, un alt grup de colindători, de data aceasta format din elevi de la Seminarul Teologic Arad, a poposit la Bisericile Ortodoxe din Pădureni și Nădab. Și aici, într-o atmosferă caldă și înălțătoare credincioșii celor două biserici s-au bucurat, împreună cu preoții, de frumoasele colinde tradiționale.

„Este pentru prima dată când avem parte de asemenea momente, în prag de sărbătoare și este îmbucurător că oameni de aleasă omenie, patroni ai unor lanțuri de magazine din zonă, au răsplătit colinda tinerilor studenți și elevi", a afirmat **Iosif Matula,** viceprimarul orașului Chișineu-Criș.

S. Ambruș

La Curtici, „grecii" vorbeau... turcește

În trenul rapid „Dacia", care circula pe relația Timișoara-Budapesta, au fost depistați doi cetățeni suspecți, ce au prezentat, la Punctul de Trecere a Frontierei Curtici, două pașa-poarte grecești, care s-a dovedit a fi false. Motivul pentru care cei doi li s-au părut suspecți lucrătorilor vamali a fost că nici unul dintre ei nu cunoștea limba greacă.

Din cercetările efectuate și din declarațiile persoanelor în cauză, s-a stabilit că aceștia sunt cetățeni turci și se numesc **Mehmet S. și Kemal K.**, de 23, respectiv 38 de ani. Turcii au intrat în România legal, în urmă cu patru zile, cu pașapoarte turistice turcești, pe care însă le-au distrus după ce-au ajuns în țara noastră. Despre pașapoartele turcești, cei doi au declarat că le-au obținut contra sumei de 500 de Euro bucata, de la persoane necunoscute din Turcia.

Cei doi au mai spus că intenționau să ajungă în Austria, unde să-și găsească locuri de muncă și că, întrucât nu aveau vize de intrare în spațiul Schengen, au apelat la soluția extremă de falsificare a pașapoartelor.

Turcii sunt cercetați sub aspectul săvârșirii infracțiunii de fals privind identitatea și tentativă de trecere ilegală a frontierei de stat.

Eugenia Pantea

Din 2004,

Contribuțiile sociale - colectate de Finanțe

Începând cu 1 ianuarie 2004, activitatea privind declararea și colectarea creanțelor bugetare reprezentând contribuții sociale de la persoane juridice și persoane fizice care au calitatea de angajator sau asimilat al acestora, se realizează de către Ministerul Finanțelor prin unitățile fiscale teritoriale. E vorba de următoarele contribuții sociale: contribuția de asigurări sociale, de asigurări pentru șomaj, de asigurare pentru accidente de muncă și boli profesionale, pentru asigurări sociale de sănătate - **datorate de angajator**; contribuția individuală de asigurări sociale, de asigurări pentru șomaj, pentru asigurări sociale de sănătate - **reținute de la asigurați**.

De anul viitor, plătitorii de contribuții sociale au obligația de a declara lunar contribuțiile sociale la organul fiscal unde este înregistrat ca plătitor de impozite și taxe până la data de 25 inclusiv a lunii următoare celei pentru care se datorează drepturile salariale, dată până la care este și termenul de plată a obligațiilor bugetare reprezentând contribuții sociale.

Cronica măruntă

● În primele unsprezece Juni ale anului în curs, Garda Financiară Arad a dispus confiscări în valoare de **38,4 miliarde de lei,** iar suma totală a amenzilor aplicate se ridică la **70 de miliarde de lei.** Conducerea GFA afirmă că activitatea instituției s-a îmbunătățit simțitor față de aceeași perioadă a anului trecut.

● În ultimele zile au început să apară din ce în ce mai mulți cerșetori pe străzile municipiului. Mizând pe faptul că este perioada sărbătorilor și oamenii sunt mai milostivi, milogii s-au înmulțit ca ciupercile după ploaie. Câțiva dintre ei au fost deja înhățați de gardieni și sancționați cu câte un milion de lei: **Cosmin Petrovici** și **Căciulă Petru** din Arad, **Marian Brodu** din Pașcani și **Vasile Popescu** din Mehedinți.

● **Cristina Juncan** din Arad a fost amendată de către gardieni. Femeia se „plimba" cu bicicleta pe trotuar. Și cum greșelile se plătesc, aceasta s-a văzut nevoită să scoată din buzunar suma de 150 de mii de lei...

● Ieri au rămas fără permise de conducere, fiindcă s-au urcat la volan sub influența băuturilor alcoolice, **Dan Sorin Diaconu,** de 35 de ani, **Vasile Radu Terec**, de 34 de ani, **Petruț Stănică**, de 34 de ani, **Călin Telecan**, de 25 de ani și **Florin Dumitru**, de 27 de ani, toți din Arad.

● **Mircea Joldea**, de 41 de ani, din Arad, în timp ce conducea pe strada Andrei Mureșanu, nu a acordat prioritate de trecere la intersecția cu strada Antonescu, tamponându-se cu un autoturism care circula regulamentar. În urma impactului a fost accidentată ușor Eugenia M., pasageră în mașina lovită de Joldea.

● Sunt cercetați în stare de libertate, pentru că au urcat la volan fără a poseda permise de conducere, **Dan Sorin Sabău**, de 35 de ani, din Arad și **Mihai Toth**, de 18 ani, din Șimand. Primul a condus pe strada Făt-Frumos, din muncipiu, iar celălalt pe raza orașului Chișineu-Criș.

Colinde, colinde...

Liga județeană a pensionarilor Arad, în colaborare cu Direcția de Dezvoltare și Asistența Comunitară a Consiliului Municipal Arad, organizează pentru pensionari în perioada 17-19 decembrie 2003, concerte de colinde. Acțiunea este dedicată Sfintelor sărbători ale Crăciunului.

Concertul va fi susținut de trupa „Teatrul Veșnic Tânăr",(condusă de doamna profesoară Emilia Jurcă), la Centrul de zi din Micălaca în 17 decembrie, la Centrul de zi din Aurel Vlaicu în 18 decembrie și la Centrul de zi din Aradul Nou, în 19 decembrie, de la ora 15.

Pâncota

Televizor de „ocazie"

Sâmbătă, 13 decembrie a.c., dintr-un autovehicul încărcat cu televizoare color, nou-nouțe, a căzut unul, în orașului Pâncota. Incidentul s-a petrecut în imediata apropiere a liniilor de cale ferată ce întretaie șoseaua ce duce la Seleuș. Doi inși aflați în apropiere au prins momentul în care cutia cu televizorul a căzut din autovehicul. Au cercetat imediat ce se află în ambalaj, iar când au constatat că este vorba despre un televizor color, n-au mai stat pe gânduri, trecând la fapte. L-au vândut imediat, pe bani buni. Firește, sub prețul lui de piață. Din fericire însă, cineva a văzut tot evenimentul și a alertat Poliția. Subinspectorul **Marian Rotaru**, de la Poliția Pâncota, ne-a declarat: **„Cei doi se numesc Stelian Gruia, de 20 de ani și Florin Gruia, de 22 de ani, ambii din Pâncota. Au vândut televizorul cu numai două milioane de lei. Din fericire, am recuperat prejudiciul și celor doi le-au fost întocmite dosare penale pentru însușirea unui bun care nu le aparține..."**

Poliția Pâncota face, pe această cale, un apel pe adresa proprietarului televizorului. Nu s-a putut stabili, încă, al cui este televizorul căzut din mașină, fapt pentru care păgubașul este rugat să apeleze Poliția orașului Pâncota, spre a-și recupera aparatul.

Eugenia Pantea

„Au venit colindătorii"

La Școala Generală „Sfânta Ana"Sântana

„– Primiți cu colindul?" au întrebat copiii de la Școala „Sf. Ana" din Sântana, duminica 14 decembrie a.c., de pe scena căminului cultural „Vasile Roaită".

„– Da!" au răspuns în cor profesorii de la o școală din Franța alături de oficialitățile comunei și foarte mulți părinți.

Spectacolul a debutat cu un anunț făcut de eleva Toma Carmina prin care solicita cumpărarea de felicitări confecționate de colegii ei, elevii clasei a IV-a, îndrumați de învățătoarea lor doamna Maxa Vasilica, precizând că banii astfel obținuți vor fi folosiți pentru procurarea unor alimente care să îmbogățească masa de Crăciun a unor familii aflate în nevoi.

Grupuri de colindători, de la elevii clasei I la cei mari de clasa a VIII-a s-au perindat pe scenă impresionând spectatorii cu colinde și obiceiuri din zonă sau din alte zone ale țării.

Prin colindele lor au evocat apropierea Sfintei Sărbători a Nașterii Domnului, dovedind că la Școala „Sf. Ana" dascălii îi îndrumă și îi învață să-și păstreze credința.

Spre sfârșit, de pe scenă au transmis bucuria sărbătorii acestui eveniment, așa cum știu românii prin cântec și joc, elevii claselor a III-a B și a VII-a B și ansamblul „Busuiocul".

La final au „ieșit la rampă" îndrumătorii acestor formații învățători: Bătăneanț Oana, Costea Alina, Dehelean Nicoleta, Maxa Dănuț, Neamț Petru, Pelinari Lucia, Pamfiloiu Eugen, Sarafinceanu Vlad, profesorii: Bont Aron, Brad Ioan, Cârpaci Vilmos, Feies Claudia, Hanc Mihaela, Sinescu Gheorghe, Zaharia Dumitru, consilierul educativ prof. Toma Adriana, directorul școlii, prof. Honiges Ana, referentul cultural doamna Pasca Rozalia și învățătorii Ciordas Ioan și Ciordas Daniela - realizatorii acestui program și într-un cumul de voci și simțiri copii, părinți, dascăli și invitați au colindat „O, ce veste minunată!"

Agresiune

Doi bărbați din localitatea Horea au fost „arși" la buzunare de către gardienii publici. Corin Vesa (35 ani) și Florin Ardelean (27 ani) se aflau într-un local din zona Podgoria, când un surdomut a încercat să le vândă diverse accesorii. Aflați sub influența băuturilor alcoolice, aceștia i-au „confiscat" marfa pe care o vindea, l-au scos din local și l-au luat la bătaie.

Gardienii publici care patrulau în zonă s-au deplasat imediat la fața locului sancționându-i pe cei doi cu câte cinci milioane de lei.

N. B.

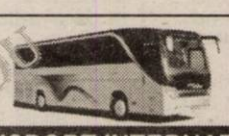
NOU
A.T.I.P.O. 1
Călătoriți prin noi în Europa!
TRANSPORT INTERNAȚIONAL DE PERSOANE
rapiditate, siguranță, prețuri minime
AUSTRIA-ITALIA-SPANIA-PORTUGALIA-GERMANIA-BELGIA-OLANDA-FRANȚA
SPANIA 110 EURO — REPREZENTANȚA LUCKY TOUR - SAIZ TOUR societate Spaniolă - Română
GERMANIA 50 EURO — REPREZENTANȚA PLETL, PRIAMUS, TRANSILVANIA TRANSPORT societăți Germano - Române
ITALIA 95 EURO — REPREZENTANȚA ERIKA INVEST, SAMEX, FIL societăți Italiano - Române
REZERVĂRI ȘI INFORMAȚII:
TEL.: 254.745, 281.028, 0788.43.68.48

S.C. EURO TRANS S.R.L. ȘIRIA
EFECTUEAZĂ TRANSPORT DE MARFĂ CU AUTOCAMIOANE DE 20 TONE
ACHIZIȚIONEAZĂ DEȘEURI DE FIER VECHI ÎN CANTITĂȚI MARI
VINDE AUTOCAMIOANE „ROMAN"
INFORMAȚII: ȘIRIA, STR. GĂRII, NR. 2073
Tel.: 0723.404.010 0722.731.413
0257/531.128
(c.p. 105/2003)

ARĂDENII UN NOU MAGAZIN DE CARNE ȘI PRODUSE DIN CARNE
PRODUSE ROMÂNEȘTI - CALITATE GERMANĂ - PREȚURI PENTRU ROMÂNI
FIRMA „LAZAR" COMERCIALIZEAZĂ EN GROS ȘI EN DETAIL
PRODUSE DIN CARNE DE PORC ȘI VITĂ
SĂPTĂMÂNA ACEASTA
PREȚURI PROMOȚIONALE LA:
Cârnați de porc proaspeți 92.000 lei/kg
Carne tocată 73.000 lei/kg

NUMAI LA FIRMA „LAZAR"
ARAD, Calea 6 Vânători nr. 1-3, tel. 253.551; fax: 253.377, mobil: 0745.027.582
LA CIRCA 100 METRI DE LA AUTOGARĂ
(C.776/2003)

Comandamentul de iarnă - pregătit de „luptă”

Prefectura Arad a fost ieri gazda unei ședințe a comandamentului de iarnă. Reprezentanți ai tuturor instituțiilor descentralizate ale statului, și nu numai, au prezentat prefectului Dan Ungureanu planul de măsuri pentru rezolvarea cazurilor de urgență, dată fiind prognoza meteo nu prea îmbucurătoare pentru următoarele săptămâni.

În ansamblu, membrii acestui comandament susțin că nu vor exista probleme majore la nivelul județului nostru, nici în privința traficului și nici a încălzirii. *Jandarmii și-au oferit sprijinul în caz de nevoie, punând la dispoziția comandamentului două subunități de militari cu câte 24 de persoane. *Mai temperați, comparativ cu anul trecut, s-au arătat mai marii cazărmii din Cetate, care susțin că nu vor mai interveni decât în baza unui contract, dat fiind faptul că abia în luna septembrie a.c. au reușit să-și încaseze drepturile bănești pentru acțiunile desfășurate în iarna trecută.

*În ceea ce privește încălzirea, reprezentantul CET la această întâlnire a precizat că stocul de combustibil este suficient pentru necesarul întregii perioade reci. Problema lor constă în datoriile mari pe care le au de achitat către Distri Gaz și către CFR. Directorul Distri Gaz, Ovidiu Nilă, a precizat la rândul său că datorită acestor restanțe la plată din partea CET-ului, instituția furnizoare a agentului termic va fi prima care va avea de suferit în cazul unei presiuni mai reduse datorate temperaturilor scăzute. *Pentru evitarea problemelor conducerea Autorității Rutiere Române refuză efectuarea inspecției tehnice a autovehiculelor în cazul în care acestea nu sunt echipate corespunzător pentru sezonul rece. * Drumurile Naționale au la ora actuală în stoc 70% din necesarul suficient de materiale antiderapante, asta însemnând 4600 mc de nisip și 1500 tone de sare.

***

În perioada imediat următoare aceleași probleme vor fi dezbătute în cadrul comisiilor locale.

Madiana Popescu

Funcționarii publici amenință cu blocarea raportărilor

Sindicatele funcționarilor publici au anunțat zilele trecute că vor îngheța anul financiar 2003 dacă nu vor primi o creștere salarială de 50%, aceasta fiind una din revendicările formulate de sindicaliști. Salariații din finanțele publice și din administrație nu sunt mulțumiți de procentele vehiculate de Guvern - 6% începând cu 1 ianuarie și 6% din octombrie 2004. Ei cer ca salariile lor să ajungă la 103 euro pe lună, de la 70 cât le este în prezent venitul lunar.

Dacă Guvernul nu va ține seama de doleanțele lor, funcționarii publici amenință că vor bloca raportările privind încasările la buget. „E vorba de netransmiterea datelor statistice”, spune Tudor Gabor, liderul sindicatului din Finanțele arădene.

G. Knap

Disfuncționalități la... Mediu

Prefectul Dan Ungureanu i-a convocat astăzi la o întâlnire ...„de suflet” pe conducătorii Protecției Mediului, respectiv ai Gărzii de Mediu. Invitația reprezentantului Guvernului în teritoriu a fost lansată după ce directorul Protecției Mediului, Mihai Covic, și-a exprimat nemulțumirea publică, legată de modul în care colaborează cu Garda de Mediu. „Relațiile nu sunt tocmai cordiale fapt ce ne îngreunează activitatea”, preciza dl. Covic.

Să fie vorba despre o nouă dispută politică sau doar despre o ...nepotrivire de caractere?! Vom vedea!

M. P.

Lansare de carte

Aseară, în sala de conferințe a Fundației „Vasile Goldiș” din Bd. Revoluției nr. 78, în fața unui numeros auditoriu, sub egida proaspătului Departament pentru Pregătirea Personalului Didactic al Universității de Vest „Vasile Goldiș” Arad, a avut loc lansarea cărții **„Introducere în didactica biologiei”**, scrisă de și sub îndrumarea eruditului profesor universitar **Aurel Ardelean**, împreună cu Mariana Marinescu, Vasile Marcu și Mihai Botea, personalități de seamă ale învățământului superior românesc.

Lucrarea, apărută la editura „Vasile Goldoș” University Press - Arad 2003, este de o ținută metodico-științifică deosebită și oferă repere teoretice și practice celui care dorește să se orienteze în didactica biologiei - domeniul devenit foarte complex și dinamic.

În fața unui public numeros, cartea a fost prezentată de profesorii universitari dr. Vasile Popeangă și Gheorghe Stan.

Lect. univ. drd. Teodor Pătrăuță

Recursul lui George Medințu a fost respins

Curtea de Apel Târgu Mureș a respins, ieri, recursul declarat de George Medințu, împotriva măsurii de menținere a arestului preventiv dictate de Tribunalul Mureș, transmite corespondentul Rompres.

Instanța a respins recursul ca fiind nefondat, fapt ce a stârnit reacții negative din partea apărătorilor inculpatului. Avocatul Gheorghiță Mateuț a declarat, imediat după ședința de judecată, că probabil va lua în discuție o nouă strămutare a cauzei. Mateuț a afirmat că ce se întâmplă în acest caz depășește cadrul legii. "Depășește cadrul unui proces normal, pentru că acesta nu mai este un proces normal", a spus Mateuț. Avocata Vania Zabov a precizat că va promova un recurs în anulare, deoarece "așa ceva nu se poate, când totul e atât de clar". Cei doi apărători au afirmat că George Medințu stă închis de pomană, deoarece " nu există nici probe și nici indicii temeinice privind o pretinsă infracțiune de înșelăciune".

George Medințu a declarat, pentru Rompres, că este hotărârea instanței și că se supune acesteia. Afaceristul arădean a spus că nu este de acord cu o nouă strămutare a procesului și că așteaptă să se judece procesul.

Instanța nu a precizat motivele respingerii recursului declarat de Mediu, dar se crede că a cântărit destul de greu poziția procurorului Elena Curcă, care a afirmat, în timpul procesului, că inculpatul ar fi avut intenția de a se sustrage urmăririi penale și de a fugi din țară, potrivit unei convorbiri telefonice interceptate.

MARȚI, 16 DECEMBRIE 2003

TVR 1

7,00 Jurnalul de dimineață
7,30 Bună dimineața, România!
9,20 Secretul secretelor - d.a.
10,00 Spectacolul lumii - rel.
11,00 TVR în direct - rel.
11,30 Agenția de plasare - rel.
12,00 Profesioniștii - rel.
13,00 Destine secrete - s., rel.
14,00 Jurnalul de prânz
14,30 Vector III
15,00 Alege viața!
15,30 Kronika
16,55 TVR în direct
17,30 Sânge de țigan - s. (AP)
18,30 Agenția de plasare
19,00 Jurnal. Meteo. Sport
20,00 Aventuri din epoca rock-ului - comedie, SUA, 1998
21,45 Reflecții rutiere
22,00 Superlativele VIP 2003
23,00 Jurnalul de noapte
23,30 Poveste fără sfârșit
0,30 Ninge în toiul verii - dramă, SUA, 20012,20 Jurnal-rel.
3,20 Alege viața! - rel.

TVR 2

8,00 Telejurnal
8,30 Top sport - rel.
9,00 Rebelde Way - rel.
9,50 Rauzan - s., rel.
10,45 Tonomatul DP 2
12,00 Miracole - s. rel.
13,00 Știri
13,15 Magazinul studiourilor teritoriale
14,00 Desene animate
15,00 Emis. în limba germană
16,00 Tribuna partidelor...
16,30 Răscruci
17,05-19,00 Emisiune specială dedicată aniversării a 14 ani de la Revoluția din Decembrie 1989
19,00 Miracole - s.
20,00 Telejurnal
20,30 Puls 2003
21,00 Rauzan - s.
22,00 Femeia în alb - dramă, SUA, '97
0,00 Polițiștii de la „Blue Murder” - s.
1,00 Jurnal
1,30 Documentar - rel.
2,15 Femeia în alb - dramă, SUA, '97-rel.
4,00 Polițiștii de la „Blue Murder” - s., rel.

PRO TV

7,00 Știrile Pro TV - Ziarul dimineții tale * Ce se întâmplă doctore? " Omul care aduce cartea
9,10 (AP) Tânăr și neliniștit - s., rel.
10,30 Diagnostic: crimă! - s.
11,45 Învățați engleza cu Victor - rel.
12,00 Aventuri în sălbăticie - doc.
13,00 Știrile Pro Tv
13,30 Câmpiile de aur - aventuri, SUA, cu Angie Dickinson
15,50 Moș Crăciun există!
16,00 (AP) Tânăr și neliniștit - s.
17,00 Știrile Pro TV
17,35 Moș Crăciun există!
17,45 Teo
18,45 Dăruiești și câștigi!
19,00 Știrile Pro TV * Sport * Vremea
19,45 O dorință simplă - comedie, SUA, 1997
22,00 La bloc
22,30 Chestiunea zilei
23,30 Știrile Pro Tv
0,00 Americani în Europa - comed., SUA, '85
2,00 Proiectul - s. (12)
2,45 Știrile Pro TV

TV ACASĂ

6,30 Povești adevărate - rel.
6,30 Valentina, grăsuța mea frumoasă - s. rel.
8,00 Iubire cu două fețe - s., rel.
9,15 Totul despre Camila - s., rel.
10,15 Căsătorie de probă
10,30 De 3x femeie - rel.
11,10 Amor real - s.
12,15 Învață spaniola cu Victor - rel.
12,30 Iubire fără de păcat - s. (AP)
13,30 Între iubire și ură - s. (AP)
14,30 (AP) Dragoste și putere - s.
15,00 (AP) Clona - s., rel.
16,30 (AP) Totul despre Camila - s.
17,20 Vremea de acasă, horoscop
17,30 Povești adevărate
17,55 Rețeta de acasă
18,05 (AP) Amazoana - s.
19,00 (AP) Valentina, grăsuța mea frumoasă - s.
* Vremea de acasă
21,00 (AP) De 3x femeie - s.
21,45 Căsătorie de probă
22,00 Amor real - s.
23,00 5'shopping
23,10 Iubire cu două fețe - s. (12)
0,00 Micuța mea mamă - s.
0,30 Clona - s.
1,30 Povești adevărate - rel.

HBO

8,00 Pumpkin - dragoste, SUA, '02 (12)
9,55 Singurul supraviețuitor 1 - thriller, Can., '00 (12)
11,25 Toc înalt și minte brici - com., Anglia, '01 (12)
12,55 Albă ca zăpada - dramă, Danemarca, '01
15,30 Atenție, se filmează! - com., Franța, '00 (12)
17,20 Nebunia de luni seara - dramă, SUA' 02 (12)
19,00 Pumpkin - dragoste, SUA, '02 (12)
21,00 Colț Alb - av., SUA, '91
22,50 Zi de instrucție - acț., SUA, '01
0,50 Fără complicații - dragoste, SUA, '01 (12)

PRIMA TV

7,00 Motor - rel.
7,25 Viteză maximă - rel.
8,00 Bună dimineața. Cu Nicu și Nicky
9,55 Clip Art
10,00 Sunset Beach - s., rel.
11,15 Roseanne - s.
11,45 Fiica oceanului - d.a.
12,30 (AP) Prietene și rivale - s. (AP)
14,00 Minute de milioane
16,00 În familie - s. (AP)
17,00 Roseanne - s. (AP)
17,30 Pitici și tătici - s., rel.
18,00 Focus
19,00 Sunset Beach - s. (AP)
20,00 Un polițist cu explozie întârziată - comedie, SUA, '88 (AP)
22,00 Focus plus
22,30 Trăsniți în NATO
23,00 Mircea și Oreste - show
0,00 Largo Winch - s. (AP)
0,55 Clip Art
1,00 Câștigul nopții
3,30 Chat TV

ANTENA 1-TV ARAD

7,00 Observator * Sport
8,00 Știri Arad
8,25 Publicitate
8,30 Magazin sportiv - rel.
8,45 Divertisment
9,00 Soledad - s.
10,00 Isabella - s.
11,00 Kulinoriada - rel.
11,30 Viața în roz - rel.
12,00 Zile din viața noastră - s.
13,00 Observator
13,15 Tonul câștigător (emisiune interactivă)
14,15 Canalul de știri - rel.
15,00 Divertis Parc - rel.
16,15 Reportajul săptămânii
16,30 Știri Arad * Sport * Meteo
16,55 Publicitate
17,00 Observator
17,30 Madam (emisiune de divertisment cu Monica Anghel)
19,00 Observator * Sport * Meteo
19,56 Publicitate
20,00 Din dragoste
22,00 Marius Tucă show
23,00 Observator
23,15 Știri Arad
23,30 Gheorghe (talk show cu Andrei Gheorghe)
0,30 Observator - rel.
1,30 Soledad - s., rel.
2,15 Isabella - s., rel.

TV RCS

9,00 Desene animate
9,30 Știrile RCS 1 - rel.
10,10 Videoclipuri
10,15 Tradiții și folclor
10,30 Farmacia de serviciu - s.
11,15 Preciosa - s. rel.
12,00 O ceașcă de cafea - f. (AP)
13,30 Știrile RCS 2 - rel.
14,10 Videoclipuri
14,30 Preciosa - s.
15,15 Videoclipuri
15,30 Life Magazin - rel.
17,00 Conviețuiri
17,30 Știrile RCS 1
18,10 Videoclipuri
18,15 Greșeală fatală - f. (AP)
19,45 Playabout - s.
20,00 Atitudini - informativ
21,00 Universitatea A.V.
22,00 Știrile RCS 2
22,40 Prietenie americană - f. (12)
24,00 Închiderea programului

B1 TV

7,00 Calendar ecumenic; 7,30 Știri; 8,00 Un nou început - rel.; 8,30 Gala - rel; 10,00 Fan X; 11,00 Top joc TV; **12,00 Beverly Hills, 90210** - s., rel.; 13,00 Nașul - rel.; 15,30 Rezumat II Calcio - rel.; 16,30 Ne privește; 17,45 Max It.; 17,55 Info economic; 18,00 Știri; **18,45 Beverly Hills, 90210** - s.; 19,45 Max It; 19,55 Info economic; 20,00 Ediția de seară; 20,30 Gala; 22,00 Nașul; 23,45 Ne privește; 1,00 Știri - rel.

TV SPORT

9,00 Telesport; 9,30 Rezumat campionatul Franței; 10,30 Fără limită - Sport Extrem; 11,00 Primera Division; 13,00 Rezumat Premier League; 14,00 Rezumat Primera Division; 15,00 Primera Division; 17,00 Hat-trick - talkshow cu Bogdan Socol; 18,30 Telesport; 19;00 Football, Football; 19,30 Fotbal american NFL; 22,00 Telesport; 22,30 Fotbal - Ligue I Franța; 0,00 Telesport.

NAȚIONAL TV

7,00 Trimineața
10,00 Inimi furate - s.
10,50 Muzică
12,00 Scarlet Pimpernel - rel.
13,00 Știri
13,05 Bucuria de a trăi - rel.;
15,00 Detectivi în paradis - s.
16,00 Horoscopul de mâine
16,15 Inimi furate - s.
17,15 www.rebeli. 70 - s.
17,45 A treia planetă de la Soare - s.
18,30 Naționala de bere
18,50 Sport * Știri
19,30 Înfruntarea
20,00 Atentat la libertate - f., 1999
22,00 Cine plătește?
23,30 Știri
0,00 Înfruntarea - rel.
0,30 www.rebeli.70 - s., rel.
1,00 Nopți albe (SMS, chat) - live

REALITATEA

7,00 Jurnal; 7,15 Trezirea la realitate; 10,00 Știri; 10,15 Cafeneaua artelor; 11,00 Jurnal; 11,45 Reportaje; 12,15 În centrul atenției; 13,15 Bătălia pentru România; 16,00 Jurnal; 16,45 Reportaje; 17,00 Știri; 17,15 Audiența în direct; 18,30 Reportaje; 19,05 Sport Mania; 19,30 În centrul atenției; 20,15 100%; 21,00 Jurnal; 21,45 Bătălia pentru România; 0,00 Știri;

Redacția Adevărul nu își asumă răspunderea pentru modificările ulterioare intervenite în programele TV

La marginea Aradului

Boschetari, șobolani, porci și câini trăiesc într-o mizerie cruntă

(Urmare din pagina 1)

Nici vorbă. Căruțele țiganilor cară în continuare gunoaie, iar camioanele de tonaj greu, vin imediat după lăsarea serii. Sunt și paznici de la o firmă de pază, plătiți de Primărie probabil. Ziua își fac datoria, dar noaptea... mai dorm,

mai păsuiesc pe câte unul, mai se tem de țigani... Cert e că gunoiul vine. La fel de adevărat este că e greu ca doi oameni să păzească un obiectiv de 18 hectare.

Un milion de lei - dacă vrei să basculezi o rabă de moloz...

Stan Alexa are 64 de ani și este unul dintre „veteranii" de pe Livezilor. E cam nemulțumit și el ca majoritatea celor care locuiesc în zonă. „Deși au mutat groapa, tot aici sunt aduse în continuare tone de gunoi. Vin noapte de noapte, cu camioane, cu căruțe, și lasă gunoiul aici". Un alt cetățen care locuiește în apropierea muntelui de gunoi ne relatează fapte mult mai grave: „Înainte duceau gunoiul și ziua. Acum doar noaptea. Vin și mașini - chiar și de la Salubritate și descarcă noaptea resturile aici. Mai sunt și boschetari care caută fiare vechi prin vârful „muntelui", dar tot mai puțini, că nu-i mai lasă gardienii. Cei care sunt puși să păzească să nu se aducă gunoi aici, negociază cu „clienții" care vin. Unui prieten de-al meu care a dărâmat o casă în cartierul Confecții i-au cerut un milion de lei ca să poată descărca aici o rabă de moloz !". La ce tarife au cei de la gropa ecologică, nici nu e mult... La zece euro tona, cât e la ASA, o rabă de zece tone ar costa cam 100 de euro (aproximativ 4 milioane de lei).

Purceii se hrănesc din gunoaie, la fel ca și șobolanii

Zeci de câini, șobolani și șoareci îi terorizează pe cei care locuiesc pe strada Livezilor. Ana Căldăraș ne spune că este îngrozită de haitele de câini. „I-a mai luat Gospodărirea Comunală, dar parcă nu se mai termină. Acum, de nici două ore, mi-a prins o găină de rasă. Ieri două... Tot rup, tot distrug câinii ăștia, nu mai putem să ținem nimic de ei. " Florian Groza (63 de ani), o susține pe vecina lui. Și el a pierdut patru găini în această săptămână și e foarte revoltat. În apropierea caselor și a gunoielor au răsărit câteva sălașe răzlețe. Sunt vai de mama lor și te întrebi cu groază dacă locuiesc în ele oameni sau animale. Aflăm că prima variantă e cea valabilă. Dar nu sunt de găsit. Au plecat să caute fier vechi, făcându-le concurență boschetarilor care sălășluiesc prin zonă... Sălașurile, încropite din cărămidă, nailone, lemne și chirpici „plutesc" într-o mizerie de nedescris. „Eu dau 80 de milioane de lei pe autorizații pentru casă și pe ăștia nu-i întreabă nimeni nimic de „sănătate". Din câte știu cei de la Primărie au dat dispoziție să fie dărâmate toate cosmeliile astea. O femeie de aici de la sălaș a avut cinci scroafe și 52 de purcei. Mâncarea lor e gunoiul!", spune Gheorghe Ghinga. Ne îngrozim de cele auzite, cu gândul la epidemiile de trichineloză care au fost mai multe ca niciodată în acest an în Arad. Mai rămâne să apară boli grave care să

afecteze și oamenii din zonă... Gheneș Etelka, are 74 de ani, dar așa mizerie, ca în ultimii ani, spune că nu a văzut în viața ei. „E plin de muște. Săptămâna asta am scos din beci o

grămadă de șoareci și șobolani. Asta-i boală curată!".

Magistrala de apă care alimentează cartierul Grădiște - sufocată de gunoaie

Directorul Agenției de Protecție a Mediului, Mihai Covic, spune că există două variante care ar putea să rezolve focarul de pe Câmpul Liniștii. Prima ar fi să se transporte gunoiul la gropa ecologică. Nepotrivită însă, din cauza costurilor ridicate (aproximativ 47 de miliarde de lei) și a timpului (ar fi necesari aproape șase ani !). A doua variantă, e mai ieftină, și ar putea să dureze aproximativ un an de zile. „Este vorba de tasarea gunoiului, acoperirea lui cu un strat de argilă și apoi împădurirea lui. Ar rezulta pădure - zonă ecologică și de agrement de 18 hectare", ne-a declarat Covic. El a mai precizat că, ar trebui curățat în jurul liniilor de înaltă tensiune și în apropielea magistralei de apă care alimentează cartierul Grădiște...

Foto: V. Musca

„Și tu poți fi Moș Crăciun"

● Acțiune caritabilă a copiilor de la Grădinița P.N. 10

Copiii Grădiniței P.N. 10 din Grădiște pregătesc o acțiune caritabilă, intitulată sugestiv „Și tu poți fi Moș Crăciun", în cadrul căreia vor împărți cadouri atât bătrânilor cât și copiilor. Astfel, joi, 18 decembrie, micuții se vor deplasa, cu trenul, la Lipova, la Căminul de bătrâni, cărora le vor duce fructe, haine, prăjituri făcute de mămicile lor, și chiar un brad. Bineînțeles, copiii au pregătit și un program de colinzi. „Copiii au adunat bani - în fiecare zi pușculița are tot mai mulți bani - pentru a cumpăra fructe celor 135 de bătrâni. Noi dorim să le îmbunăm astfel sărbătorile de iarnă acestor oameni. Cheltuielile de transport vor fi suportate de grădiniță și părinți", spune directoarea Mina Cefan.

În cadrul aceleiași acțiuni, nu sunt uitați nici copiii care provin din familii sărace. În cursul mai multor zile, copiii de la Grădinița P.N. 10 vor împărți cadouri la bisericile din cartier, care vor ajunge la cei săraci.

G. Knap

Avram Crăciun le-a promis șimăndanilor rețea de apă !?

● De ani de zile, Primăria nu reușește să rezolve situația

Una din problemele cu care se confruntă Primăria Șimand este lipsa rețelei de apă potabilă. În acest moment, în comună există doar 10 kilometri de rețea, adică un sfert din totalul de 44 de kilometri cât ar fi necesari.

O speranță pentru Primărie este senatorul Avram Crăciun, cum spune viceprimarul Petru Cordoș, care a promis, de ceva vreme, că Șimandul va primi banii necesari pentru această lucrare. De la promisiune, însă, până la faptă, mai e mult și e greu de crezut că senatorul Crăciun va scoate din buzunar miliardele necesare realizării rețelei de apă, că de altundeva nu vedem de unde să aducă acești bani.

Culmea e că edilii din Șimand sunt în continuare încrezători și se bazează pe promisiunile senatorului Crăciun. Când anume vin fondurile ? Bineînțeles tot la anul, deși, din câte știm, bugetul de pe 2004 e cam gata, dar de banii pentru Șimand n-a auzit nimeni. „Investiția e mare și n-am reușit să facem nimic nici anul trecut, nici anul ăsta. Promisiuni am avut în 2000, de la domnul senator Avram Crăciun, dar n-am reușit până acum nimic. Așa a spus senatorul Crăciun că anul viitor sigur vom primi banii de la Guvern", spune viceprimarul Petru Cordoș.

Interesant e că din 2000 și până acum, pe la Șimand n-a călcat nici un parlamentar, cu excepția lui Avram Crăciun, așa că nici nu e de mirare că Primăria trebuie să se bazeze pe ajutorul senatorului pesedist, în lipsă de alte variante.

Cosmin Mihuța

Deputat german - la Prefectura Arad

Prefectul Dan Ungureanu a primit în cursul zilei de ieri vizita unei delegații germane conduse de Wili Gehring, deputat în parlamenmtului landului Saar - Germania. Domnia sa și-a exprimat dorința de a-l cunoaște pe reprezentantul guvernului în teritoriu, aflându-se într-una dintre obișnuitele vizite în orașul Lipova.

„Îmi pare bine că în cele din urmă am reușit să-l cunosc pe dl. Gehring, Știam multe despre domnia sa. Ne cunoșteam din auzite dar până acum nu am avut ocazia de a sta de vorbă. Bineînțeles că am profitat de ocazie și i-am prezentat oaspetelui nostru o serie de posibilități de colaborare între Arad și Landul Saar. Oricum, dl. Gehring cunoștea foarte multe despre județul nostru, dumnealui venind aici foarte des, sprijinind îndeosebi activitățile desfășurate în orașul Lipova", a precizat prefectul Ungureanu.

Ca semn de mulțumire pentru tot ceea ce a făcut pentru ei, edilii Lipovei i-au oferit deputatului Gehring titlul de cetățean de onoare al orașului.

M. Popescu

„Hristos în școală - cunoaștere și trăire"

În organizarea Inspectoratului Școlar al Județului Arad și Episcopiei Ortodoxe Române a Aradului și Hunedoarei s-a desfășurat ieri, la Liceul Pedagogic „Dimitrie Țichindeal", a treia ediție a sesiunii de comunicări științifice a elevilor **„Hristos în școală - Cunoaștere și trăire"**.

Sesiunea s-a desfășurat pe secțiuni: gimnaziu (moderatori prof. Mirela Bugariu și prof. Petru Toma) și liceu (prof. Călin Teuca și prof. Florin Sirca). Cele 22 de referate de la gimnaziu și 28 de referate de la liceu (toate alese în urma selecțiilor locale) au fost apreciate de un juriu competent din care au făcut parte: P. S. dr. Timotei Seviciu, episcop al Aradului și Hunedoarei (președinte), prof. Zoea Rotaru, inspector școlar general la I. S . J. Arad, pr. Vasile Pop, consilier cultural al Episcopiei Aradului, prof. Ioan Stan, inspector școlar la I. Ș. J. Arad, prof. Florin Sirca, Liceul pedagogic „Dimitrie Țichindeal", prof. Călin Teuca, Liceul de artă „Sabin Drpăgoi", prof. Mirela Bugariu (Școala Vladimirescu) și prof. Petru Toma (Școala generală nr. 4 Arad).

Festivitatea de premiere a început la orele 14 cu un recital de colinde susținut de corul Liceului Pedagogic „D.Țichidneal", dirijat de prof. Marta Lödi. Juriul, la care s-a alăturat și prof. Alexandru Blaga, directorul școlii gazdă, a dat citire laureaților. La **Gimnaziu** au obținut mențiuni - Nedescu Adrian (Șc. gen. nr. 5 Arad), Breje Violeta și Cristea Oana (Șc. gen. nr. 22) , Fedur Bogdan (Șc. gen. nr. 6), Teodor Gabriel (Șc. gen. nr. 13); premiul III - Fekete Alexandra (Colegiul Național „M. Nicoară"; premiul II - Matei Corina (Șc. gen. nr. 6); premiul I - Micoroi Teodora (Liceul pedagogic „D. Țichindeal"). La **Liceu** au luat mențiuni - Crașnai Alexandra (Liceul pedagogic „D. Țichindeal"), Șuciu Maria (Colegiul Național „M. Nicoară"), Duca Ioana și Toma Olivia (Colegiul „Moise Nicoară"), Avram Ana (Liceul pedagogic „D. Țichindeal"); premiul III - Braiț Cristina (Gr. Șc. Ind. Sebiș); premiul II - Dunеș Flavia (Liceul de artă „S. Drăgoi"); premiul I - Chiș Ioana Raluca (Gr. Șc. Ind. Ineu).

Adresându-se participanților P. S . Părinte Timotei, Episcopul Aradului și prof. Zoea Rotaru, inspector general, au subliniat legătura statornică între Biserică și Școală, apreciind că sunt câștigători cu toții (toți au primit și diplome de participare) și merită felicitări deopotrivă și elevii, și profesorii care i-au pregătit.

V. F.

Cine-i slab în opoziție va fi slab și la guvernare

Ion Cristoiu comentează în exclusivitate pentru cititorii ziarului „Adevărul" evenimentele săptămânii

– D-le Ion Cristoiu, haideți să comentăm puțin rezultatele ultimului sondaj de opinie lansat pe piața politică românească. Unii analiști sunt de părere că Alianța PNL-PD suflă în ceafa PSD-ului.

– Eu n-aș fi atât de încrezător în ceea ce privește creșterea Alianței PNL-PD până la procentul în care să sufle în cefa PSD-ului. În primul rând, sondajul pe care îl comentăm evidențiază o creștere a PNL-ului, nu o creștere a Alianței PNL-PD. În al doilea rând, Alianța nu depășește cu mult suma procentelor obținute de cele două partide care o compun, lucru deloc îmbucurător pentru un cartel electoral. Am mai spus-o și cu alte ocazii că Alianța PNL-PD este destul de păguboasă pentru liberali și că PNL-ul va plăti costurile politice ale însoțirii cu democrații. Nu mai există acea euforie a schimbării, ca în 1996 sau în 2000 și de această realitate nu prea țin cont partidele noastre de opoziție...

– Totuși, mai există o iarnă până la alegerile locale și un an până la cele generale. Altfel spus, n-ar fi exclus să asistăm și la un vot negativ împotriva actualilor guvernanți...

– După părerea mea, nemulțumiții nu vor sancționa puterea votând cu Alianța PNL-PD, ci cu PRM-ul și cu Vadim Tudor. Uitați-vă la cei despre care se spune că s-au îmbogățit prin corupție și prin folosirea puterii politice în interes propriu: găsim acolo pesediști, liberali, democrați, țărăniști sau udemeriști, dar nu prea găsim reprezentanți din PRM. Electoratul cunoaște acest lucru, iar opulența îmbogățiților, care sfidează zi de zi, va determina o creștere a PRM-ului.

– S-a spus, despre cumințirea lui Vadim, că ar fi o lucrătură a PSD-ului. Iată că lucrătura s-ar putea întoarce împotriva lor...

– PRM-ul rămâne cel mai primejdios partid pentru PSD. Cât despre cumințirea lui Vadim, aceasta nu este nicidecum o lucrătură a guvernanților, ci mai degrabă un calcul politic, făcut și pus în practică de Corneliu Vadim Tudor. PRM-ul a ajuns să se ia în serios și iată că are ceva de spus pe scena politică românească. Pe de altă parte, în PRM nu sunt numai cântăreți, ci există și oameni de valoare, iar în ultima vreme în acest partid s-au înscris și destui oameni de afaceri. În această lumină trebuie să vedem și cumințirea lui Vadim...

– Rămâne să vedem dacă această cumințire nu va provoca și o pierdere de electorat. Până una-alta, iată că Stolojan este pe locul doi la prezidențiale...

– Într-adevăr, liderul liberalilor se găsește pe locul doi, dar se găsește totuși în urma unui premier care are de suportat erodarea unei guvernări și toate problemele unui partid aflat la putere. Vă dați seama ce se întâmplă atunci când începe confruntarea directă? Nu sunt de acord să menajăm opoziția și să o cocoloșim, pentru că este slabă. Cine este slab în opoziție va fi slab și la guvernare. Așa s-a întâmplat și cu CDR-ul... Mai bine să-i criticăm acum și, poate, se vor trezi la realitate.

– Fără să cădem în păcatul euroscepticismului, iată că la Bruxelles Constituția Europei a căzut destul de zgomotos...

– A căzut și poate va mai cădea încă multă vreme de-acum încolo. Prea multe interese se macină la moara de la Bruxelles și prea mulți lideri vor să se ridice pe tronul Europei. Însă mi-a plăcut foarte mult comportamentul polonezilor. S-au bătut de la egal la egal cu cei care doresc o Europă unită, dar totuși împărțită în baroni și pălmași. Polonezii și spaniolii n-au fost de acord să redevină colonii europene. Cinste lor! Odinioară și noi eram polonezii lagărului socialist, dar acum tare mă tem că nu știm să ne apărăm interesele, negociem în

genunchi și suntem de acord cu orice...

– Vom găzdui și baze militare americane?

– Probabil că vom găzdui, dar legat de acest aspect aș vrea să-l critic pe Corneliu Vadim Tudor, care s-a prea cumințit după gustul meu. În 1936, când Titulescu dorea să semneze un pact cu URSS-ul și să permită trecerea armatelor sovietice prin România, Corneliu Zelea Codreanu trimitea o scrisoare guvernanților în care spunea cam așa: **„Poate că este bine pentru generația prezentă să facem acest lucru, însă cine îmi garantează că va fi bine și pentru generațiile viitoare?"**

Doru Sinaci

Procesele lui Dorel Popa cu Popescu și Falcă au fost amânate

Ieri, la Tribunalul Arad au avut loc înfățișări în procesele intentate de către primarul Dorel Popa, vicepreședintelui PNL Gavril Popescu și vicepreședintelui PD Gheorghe Falcă. În ambele cazuri, a fost pronunțată amânarea pentru data de 19 ianuarie, fiind invocate motive legate de procedură.

D. A.

Țărăniștii sunt de acord ca Parktronic să fie cumpărat de CLM

Ovidiu Marian, președinte interimar al PNȚCD Arad, a declarat, în cadrul conferinței de presă de ieri, că este de acord cu propunerea primarului Dorel Popa pentru ca CLM să preia afacerea Parktronic. **„PNȚCD, prin consilierii săi municipali, susține că o modalitate de rezolvare a problemelor create de Parktronic este preluarea acestei activități, în directa subordonare a serviciului public, administrarea patrimoniului local și astfel implicit a CLM"**, a precizat liderul țărănist.

Ovidiu Marian a declarat că, prin preluarea firmei Parktronic de către CLM, s-ar rezolva modificările de funcționare, astfel încât să fie respectate prevederile codului rutier precum și normativele referitoare la parcări; restrângerea zonei pentru care se percepe taxa de parcare; reducerea drastică a tarifelor de parcare, iar încasările vor reveni în totalitate CLM -ului. De asemenea, susține CLM Ovidiu Marian, investiția pentru preluarea firmei Parktronic ar costa un milion de dolari, investiție ce poate fi amortizată în cel mult doi ani de zile.

În altă ordine de idei, țărăniștii arădeni și-au definitivat listele pentru candidații la funcția de consilier și primar în aproape 60 de localități, urmând ca până la sfârșitul lunii ianuarie să fie acoperite toate localitățile din județ.

Daniel Albu

Consiliul Național al Maghiarilor din Transilvania nu va deveni partid politic

Consiliul Național al Maghiarilor din Transilvania nu este partid politic și nici nu se va transforma în formațiune politică, a declarat, sâmbătă, la Cluj-Napoca, într-o conferință de presă, președintele consiliului, episcopul reformat Tokes Laszlo.

"Eu sunt membru UDMR. Noi nu nu suntem partid politic și nici nu avem de gând să devenim", a afirmat episcopul.

La rândul său, deputatul UDMR de Bihor, Szilagy Zsolt, vicepreședinte al Consiliului Național al Maghiarilor din Transilvania, a explicat că această organizație vrea să dobândească, după procedura europeană, prerogative de drept public. "Vrem să dobândim prerogative de drept public. Conform binecunoscutelor proceduri europene, aceste prerogative de drept public se dobândesc în momentul în care depui mai multe proiecte în Parlament", a precizat deputatul.

Szilagy Zsolt nu a exclus nici posibilitatea înființării unei asociații sau fundații, prin intermediul căreia să se organizeze, pe viitor, întrunirile Consiliului Național al Maghiarilor din Transilvania și să se poată derula, în mod legal, finanțările pentru buna funcționare a mișcării care va milita pentru autonomia maghiarimii din Transilvania.

Criza guvernării în coaliție

(Urmare din pagina 1)

Un cor răgușit, dar veninos, format din așa-zișii elitiști, de fapt ridicați din pleava din Piața Universității și alți vanitoși nechemați de condei, susțin, fără argumente, noua alianță politică și o creditează, cum creditau și CDR-ul, cu posibilități care nu-și găsesc o acoperire reală. Acești „elitiști" care au umplut cu vorba lor dușmănoasă ecranele televiziunii publice în zilele sărbătorii naționale, nu se satură a ataca și demola tot ce e românesc, în numele unor principii străine poporului român. Liberalii au scos istorici de paradă care cred că România Mare este opera lui Stolojan și Băsescu, elitiștii vin cu filosofi de cafenea care caută să cenzureze moralitatea națională și să o violeze cum doresc în paturi procustiene. În afară de a agita spiritele, de a dezinforma și de a se manifesta ca maeștri ai destabilizării și învrăjbirii oamenilor, indivizii în cauză caută să-și acopere goliciunea spirituală prin cuvinte de o prețiozitate ridicolă.

Acestor indivizi „elitiști", oamenilor politici din noua alianță li se datorează eșecul guvernării din 1997-2000, când au scos pe scena politică oameni incompetenți sau rău-intenționați. Am trăit o dată o experiență neproductivă pentru țară, care ne-a costat scăderea PIB în 2000 cu aproape 9,5% față de 1996, o inflație care s-a situat la peste 30%, șomaj masiv, scăderea puterii de cumpărare etc. Au trebuit din nou patru ani de guvernare social-democrată pentru a recupera dezastrul produs de alianța politică PNL-PD-PNȚCD. Pe plan extern, prin gafele monumentale ale oamenilor politici de atunci ar putea figura în cartea recordurilor, gafe ce au fost sancționate cu izolarea noastră față de organismele euroatlantice.

Țările europene din UE au dat gir actualului guvern și chiar, zilele trecute, la Bruxelles, s-a decis că România și Bulgaria vor fi primite în ianuarie 2007 în UE, în condițiile în care vor fi îndeplinite cerințele stabilite. Din acest punct de vedere este clar că numai politica începută din 2000 este capabilă de performanța de a ne aduce în rândul țărilor europene. De aceea, indiferent de sondaje, o acțiune responsabilă este numai aceea care va sprijini actuala putere, actualul guvern, pentru a-și putea realiza mandatul ce i-a fost încredințat. Trebuie să spunem că fosta alianță și partidele din opoziția de astăzi au uitat că-și datorează existența curajului și jertfei revoluționarilor care în zilele de 17-25 decembrie 1989 au realizat răsturnarea și în România a vechiului regim.

Organizațiile de revoluționari au crezut la început în alianța CDR, dar au fost dezamăgite prin faptul că respectivele partide s-au îndepărtat de la scopurile revoluției române, au creat un regim steril, doar pentru propriul lor interes și al clientelei politice.

De aceea, revoluționarii și-au găsit locul într-un partid social-democrat, unde își pot manifesta voința și pot acționa pentru împlinirea aspirațiilor celor care în decembrie 1989 au spus NU unui regim condamnat de istorie.

Președintele PUNR a constatat deficiențe grave în activitatea organizației arădene de partid

Președintele PUNR, generalul în rezervă Mircea Chelaru, a făcut, împreună cu membrii conducerii filialei arădene a partidului, o analiză a activității, constatând **„lipsa managementului politic"** în organizația locală. Chelaru a declarat ieri, într-o conferință de presă susținută la sediul partidului, că **„actuala conducere a PUNR Arad are termen până în luna martie să organizeze conferința județeană de**

Foto: V. Muscă

alegeri". Mai mult, în luna martie, în cadrul aceleiași ședințe, va fi lansat candidatul la Primăria Aradului, precum și restul candidaților din toate localitățile județului. **„Până atunci însă** - a declarat Mircea Chelaru - **este nevoie de multă muncă, astfel încât PUNR Arad să redevină una dintre organizațiile cele mai importante din țară"**. Președintele PUNR le-a trasat colegilor săi de la Arad și sarcina de a prezenta în martie o moțiune (proiect) adresată arădenilor, care să cuprindă soluții și proiecte în vederea dezvoltării localităților. În privința plecării lui Ion Moș, fostul președinte al PUNR Arad, Mircea Chelaru n-a comentat prea mult, spunând doar că a fost vorba de **„incapacitatea acestuia de coagulant al membrilor de partid și de interese personale mercantile"**.

Reintroducerea PUNR în chestionare

Rugat de „Adevărul" să comenteze ultimul sondaj de opinie, apărut la sfârșitul săptămânii trecute, generalul (r) Chelaru a spus: **„PUNR, începând cu anul 2000, a fost șters din chestionarele diferitelor instituții de sondare a opiniei publice. Pur și simplu nu suntem trecuți. Costă foarte mulți bani această chestiune. De a fi introduși și noi pe lista partidelor politice care să rețină atenția celor chestionați. Dar mâine** (n.r. astăzi) **vom încerca să reparăm greșeala și în acest sens unul dintre cei doi deputați pe care-i avem va face o declarație politică în Parlamentul României, în urma căreia să sperăm că vom obține rezultatul așteptat. Poate că, ulterior, și PUNR va apare în sondajele de opinie"**.

Candidat la Primăria Bucureștiului

În ceea ce privește intențiile sale pentru anul electoral 2004, Mircea Chelaru a spus că-și va anunța, în 15 ianuarie, candidatura pentru Primăria Municipiului București.

Nu în ultimul rând, liderul PUNR și-a precizat poziția și cu privire al integrarea în Uniunea Europeană: **„Noi dorim să ne integrăm într-o Europă a națiunilor, în nici un caz într-o Europă a regiunilor. De aceea atragem atenția că integrarea noastră în Uniunea Europeană trebuie negociată. I-am spus asta și președintelui României, Ion Iliescu"**.

Întâlniri cu autoritățile locale

Aflat în Arad începând de duminică, președintele Chelaru va pleca astăzi. Ieri, liderul peunerist s-a întâlnit cu primarul Dorel Popa și cu prefectul Dan Ungureanu, purtând cu aceștia discuții de aproximativ 20 de minute (cu fiecare). Ulterior, însoțit de conducerea PUNR Arad, Mircea Chelaru s-a întâlnit, la Sântana, cu membrii și simpatizanții partidului, întâlnire pe care a repetat-o și după-amiază, la sala mare a Consiliului Județean, de data aceasta însă purtând discuții cu persoane din municipiul Arad.

A. Olteanu

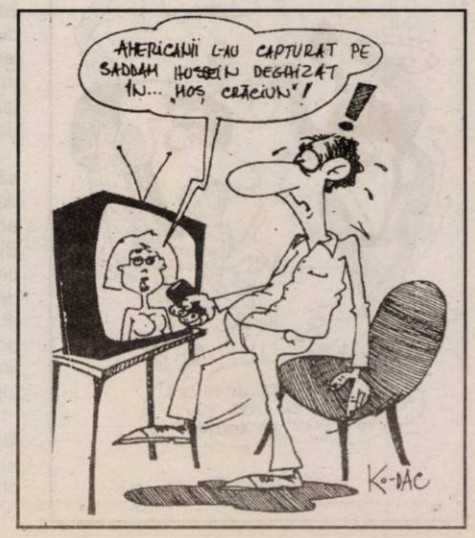

La licitația pentru iluminatul public în Arad

Elba acuză Primăria că a tras sforile pentru Luxten

● Firma timișoreană dă în judecată, astăzi, Consiliul Local

(Urmare din pagina 1)

Documentație confuză

Imediat după cumpărarea caietului de sarcini, Elba a trimis o adresă CLM Arad prin care sesiza existența unor puncte confuze și suspecte ale documentației pentru licitație. Aceleași probleme le-a semnalat firma timișoreană și după licitație, însă, de fiecare dată, răspunsurile primite de la Primărie au fost la fel de confuze ca și punctele din caietul de sarcini.

Una dintre problemele sesizate de Elba este legată de lipsa datelor concrete referitoare la extinderea sistemului de iluminat, și anume numărul de kilometri de rețea cu care

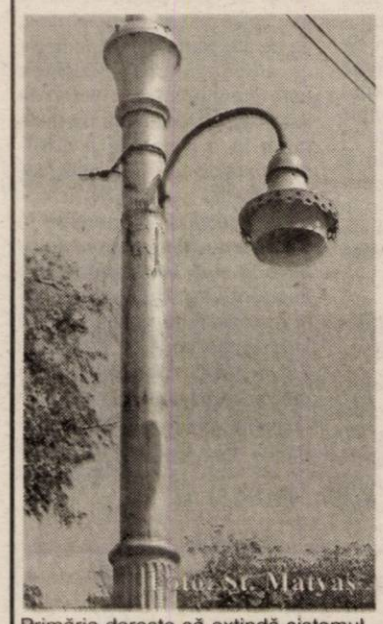

Primăria dorește să extindă sistemul, numărul de puncte luminoase aferente extinderii și planurile de situație și amplasament. Fără aceste date, firmele participante au fost nevoite să elaboreze o documentație după ureche și să presupună costurile necesare pentru o astfel de lucrare. Mai mult, aceste oferte nu puteau fi comparate în mod corect, deoarece porneau de la date diferite.

Noi afaceri pe domeniul public?

O altă neregulă sesizată de Elba se referă la sarcina ofertanților de a realiza, pe cheltuiala lor, un audit al sistemului de iluminat public din municipiu, în starea în care se află înainte de licitație, urmând ca, ofertantul câștigător să mai facă un audit, după licitație, audit care va sta la baza încheierii contractului de concesiune. Problema e că, ulterior licitației, câștigătorul are posibilitatea de a realiza un audit mult mai avantajos pentru el, care să presupună costuri mai mari pentru Primărie sau chiar lucrări de o calitate inferioară celei promise prin ofertă. Astfel, prin caietul de sarcini se dă posibilitatea la noi afaceri pe seama domeniului public al municipiului Arad, în urma cărora bugetul local să aibă de suferit. Același lucru este susținut și de Elba, care în documentația trimisă ziarului „Adevărul" precizează că **„ciudat este însă faptul că Primăria a stabilit ca acest al doilea audit va fi cel care va sta la baza încheierii contractului de concesiune și va determina valoarea contractului. Deci ofertantul câștigător va avea posibilitatea să realizeze o ofertă ieftină, pe baza auditului inițial, urmând ca după ce câștigă licitația să realizeze un nou audit din care să reiasă o cantitate mult mai mare de lucrări și materiale, deci o valoare mai mare a contractului față de cea cu care a câștigat licitația".**

Punctaj dubios

Nici punctajul nu este pe placul firmei Elba. În primul rând, la capitolul „cifră de afaceri", punctajul maxim (10 puncte) se acordă firmei care are cea mai mare cifră de afaceri, urmând ca ceilalți ofertanți să se raporteze la cifra de afaceri a concurentului. În cazul de față, Luxten având o cifră de afaceri de 71 de milioane de euro, iar Elba de 17 milioane de euro, prima a obținut punctajul maxim, iar cea de a doua doar 2,43 puncte. **„În acest mod se avantajează clar ofertantul cu cea mai mare cifră de afaceri, ceea ce nu înseamnă că acesta este cel mai performant în domeniul iluminatului public, deoarece indicatorul <cifra de afaceri> se referă la toate activitățile desfășurate de un agent economic** (n. n. iar Luxten are multe alte activități care să-i rotunjească frumușel veniturile)", este punctul de vedere al firmei Elba.

Tot la punctarea ofertelor mai apare o problemă și anume criteriul **„experiența în exploatarea de instalații de iluminat public"**, care aducea 30 de puncte. În timp ce, celelalte criterii tehnice aduceau, la un loc, tot 30 de puncte, după cum urmează: durata minimă a programului de reabilitare - 15 puncte; certificarea asigurării calității - 10 puncte; supervizarea lucrărilor - 5 puncte. **„În concluzie, firma care deține cota maximă de piață va obține jumătate din punctajul tehnic, înainte de a demonstra vreun avantaj tehnic efectiv al ofertei sale dedicate municipiului Arad. Această situație poate duce la concluzia că ceea ce se punctează în licitație nu este oferta cea mai performantă din punct de vedere tehnic, ci cota de piață a ofertantului, ceea ce constituie fără dubiu o punctare discriminatorie a ofertanților"**, susține Elba.

Că nu a fost nimeni interesat de criteriile pur tehnice, rezultă și din faptul că, prin caietul de sarcini, nu s-au solicitat date cu privire la performanțele corpurilor de iluminat sau performanța și eficiența sistemului de iluminat propus pentru Arad. Mai mult, evaluarea ofertelor a pornit de la o formulă greșită, prin care oferta cea mai scumpă (10,3 milioane de euro), a firmei Luxten, avea câștig de cauză, deși Elba oferea cu un milion de euro mai puțin, adică 9,06 milioane de euro.

Luxten n-a avut oferta completă

Cea mai mare neregulă în cadrul licitației organizată de Primărie este lipsa unor documente din oferta înaintată de firma Luxten, lipsă pe care cei din Primărie o recunosc, dar aduc argumente puerile pentru a motiva nedepunctarea societății amintite. În contestațiile trimise Primăriei, Elba precizează că firma concurentă nu a anexat toate documentele solicitate în caietul de sarcini. Este vorba de nivelul dobânzii de finanțare, valoarea dotărilor în utilaje necesare realizării obiectivului concesiunii, acceptarea condițiilor concesiunii de către ofertant, împărțirea riscurilor și răspunderilor între concedent și concesionar, forma de control, monitorizare și dispecerizare cerute de concedent și îmbunătățirea indicatorilor de performanță care vor fi realizați în derularea contractului de concesiune și sistemul de asigurare de către ofertant.

„În loc să puncteze cu 0 datele obligatorii care lipseau, comisia de evaluare a acordat un termen până la care ofertantul Luxten să-și completeze oferta cu aceste date. Acest procedeu încalcă Legea concesiunilor, care prevede că după deschiderea ofertelor, comisia nu mai poate cere decât precizări cu privire la conținutul ofertelor și nu completări a acestora. Prin această manevră, Primăria a acordat dreptul ofertantului Luxten să-și adapteze oferta, completând-o după ce cunoștea deja datele din toate ofertele concurente. În acest mod, ofertantul Luxten a obținut dreptul unui plus de 19.12 puncte față de data deschiderii ofertelor, ceea ce a dus la câștigarea licitației de către acest ofertant", susține Elba. Firma timișoreană susține că, obținând punctaj 0, acolo unde nu avea toate documentele, Luxten ar fi pierdut licitația.

Comisia a respins contestația celor de la Elba

Toate aceste probleme au fost ridicate de Elba prin sesizări și o contestație trimise Consiliului Local al Municipiului Arad, acțiuni care au rămas, însă, fără rezultat, Luxten câștigând, așa cum am mai spus, licitația organizată de Primărie. Răspunsurile primite de Elba, însă, sunt de-a dreptul ilare, cei de la Comisiei de soluționare a contestațiilor, celor de la Elba li se aduce la cunoștință faptul că **„ați semnat procesele verbale întocmite de comisia de evaluare a ofertelor fără să consemnați vreo obiecție privind: a) acordarea unui alt termen de completare a documentelor (până la data de 11.11.2003, ora 11.00), termen**

acordat atât pentru firma Luxten Lighting Co SA cât și pentru DVS. b) obiecțiuni privind oferta firmei câștigătoare". Cum se vede, cei din Primărie acceptă faptul că documentația celor de la Luxten nu era completă și, mai mult, oferă și o explicație pentru modul cum au procedat: cică s-ar fi dat o șansă firmelor de a concura până la capăt, iar comisia de evaluare a prezentat ofertele cu voce tare, s-a analizat fiecare element, iar firmele au putut să formuleze obiecții. Din păcate, explicațiile nu stau în picioare, pentru că, așa cum susținea Elba, Comisia nu avea dreptul să primească alte documente după deschiderea ofertelor (decât eventuale precizări, ceea ce nu e cazul), iar cei de la Luxten au fost avantajați pentru că, ofertele fiind citite cu voce tare, au putut să prezinte ulterior, o ofertă superioară.

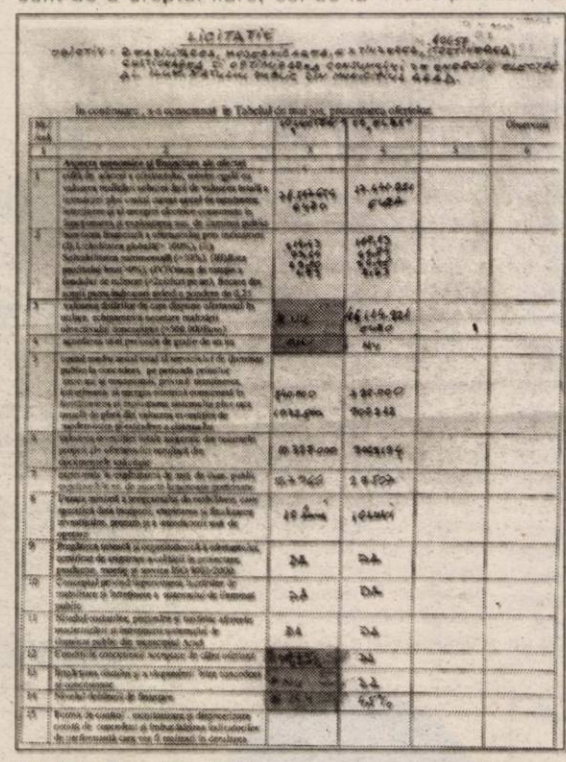
LICITAȚIE

Tot în răspunsul comisie de soluționare a contestațiilor se dă vina pe CLM Arad, susținându-se că **„metoda de calcul a fost aprobată în ședința publică a Consiliului Local, iar Consiliul Local al Municipiului Arad nu i-a decizii care să împovăreze bugetul local și prin care să utilizeze fondurile publice neeficient"**!? Așadar, tot consilierii sunt de vină, pentru că au votat criterii de evaluare prin care să avantajeze o firmă sau alta. Cât despre împovărarea bugetului, în urma unor decizii CLM, nu e cazul să insistăm prea mult, având exemplul Parktronic, Casarom sau Centurymarc.

Bineînțeles că firma Elba a rămas cu ochii în... bec, iar contestația i-a fost respinsă pe motiv că cele sesizate se refereau la formă și nu la fond. Adică, să înțelegem că dacă Luxten depunea jumătate din documentație după o lună, ar fi fost vorba de o problemă de formă, care n-ar fi influențat rezultatul final ? Hai să fim serioși.

„Nici unul din aspectele semnalate de dumneavoastră nu au avut o influență asupra deciziei finale și în pofida viciilor de formă pe care le invocați, comisia a demonstrat imparțialitatea și buna credință față de toți ofertanții, descriind în detaliu și comentând în prezența dumneavoastră toate documentele existente în plic", susține Comisia de soluționare a contestațiilor.

Elba se va adresa instanței

În concluzie, licitația pentru concesionarea serviciului public de iluminat din municipiul Arad a fost câștigată de **o firmă a cărei ofertă este mai mare cu un milion de euro decât** a contracandidatei. Asta nu înseamnă că municipiul va câștiga un milion de euro, ci că, din contră, de la buget se va pierde această sumă, în beneficiul firmei câștigătoare. Cei de la Elba au trebuit să se declare învinși. La licitație, bineînțeles, pentru că firma timișoreană nu se lasă și, astăzi, va da în judecată Consiliul Local Municipal Arad, procesul urmând să se desfășoare la Tribunalul Arad, secția contencios administrativ. Tema viitorului proces: **organizarea licitației privind concesionarea serviciului de iluminat public fără respectarea procedurilor legale**.

Cei de la Elba susțin că, în cazul în care cererea lor va fi admisă, urmează să se facă o expertiză neutră, iar dacă se vor stabili vicii de procedură va fi sesizat Parchetul. Dacă problemele sunt de natură civilă, iar în urma expertizei Elba primește câștig de cauză, va urma o nouă licitație.

Oricum, din momentul în care Elba va da în judecată CLM Arad, adică de astăzi, atribuirea serviciului de iluminat, cel puțin deocamdată, va fi stopată, iar planurile unora, date peste cap.

N.R. În numerele viitoare ale ziarului nostru vom reveni cu puncte de vedere ale celor din Primărie, dar și despre modul în care va evolua procesul ELBA - CLM Arad.

O gamă diversă de produse naturale

În ultimii ani, au apărut și pe piața farmaceutică românească o mulțime de produse fitoterapeutice și homeopate, pentru tratarea diverselor afecțiuni, având avizul Ministerului Sănătății.

Sunt eficace aceste produse?

Depinde de boală. Atunci când vorbim de medicina preventivă, aceste produse ar trebui să aibă întâietate în prescriere. De asemenea, pot fi administrate în toate afecțiunile cu substrat funcțional: dischinezii biliare, disfuncții digestive, intestinale, nevroze cardiace, distonii neuro-vegetative, insomnii pasagere, migrene etc.) în afecțiuni organice, ca tratament adjuvant: gastrite, afecțiuni hepatice, ulcer gastro-duodenal, enterite, colite, parazitoze intestinale, afecțiuni respiratorii, cardio-vasculare (în stadiile incipiente), reumatice, endocrine, ginecologice, boli ale prostatei, reno-urinare etc.

Cercetătorii își orientează tot mai mult studiile asupra conținutului în principii active al plantelor medicinale, pentru prepararea unor produse fără efecte secundare. Iată doar câteva produse fitoterapeutice, sub formă de tablete: pentru tratarea afecțiunilor digestive (Hepatobil, Anghirol, Redigest, Gasex), prostatice (Prostamol - în stadiile incipiente), respiratorii (Efitusin, Plantusin etc.), circulatorii (extracte pe bază de Ginkgo Biloba etc.), pentru creșterea imunității (Echinaceea, Ginseng, Septilin etc.), pentru combaterea paraziților intestinali (Parazitol, Garlic etc.) și lista poate continua.

Plantele medicinale au limitele lor

Sunt mulți medici care prețuiesc medicina naturistă, așa încât, nu ezitați să le cereți sfaturile, mai ales că, în unele boli, tratamentul naturist are doar un rol adjuvant, fiind necesară și terapia alopată (chimică). Nu trebuie să ajungeți în extrema opusă, de a refuza aplicarea tratamentului alopat, atunci când medicul îl recomandă, fiindcă și plantele medicinale au limitele lor de eficacitate. De exemplu, dacă este un diabet zaharat avansat, degeaba te încăpățânezi să iei ceaiuri antidiabetice, fiindcă nu vor fi suficiente. Tot așa, dacă ai un adenom de prostată, într-un stadiu avansat, nu e suficient să iei Prostamol. Prin, urmare e necesară o consultație medicală, înainte de administrarea unui medicament, fie naturist, fie alopat.

Produsele naturale se găsesc în aproape toate farmaciile, existând și magazine specializate numai pe comercializarea lor. Două dintre ele sunt magazinul „Natural" (str. A. Mureșanu) și magazinul „Natura" (str. L. Blaga nr. 15 - lângă Liceul Agricol). Iată ce am aflat de la d-na dr. **Carmen Pică**, unul dintre patronii magazinului „Natural": „A crescut mult adresabilitatea clienților la magazinul nostru, ceea ce ne-a determinat să ne extindem (de pe fosta stradă Lacului pe fosta str. E. Varga - n.r.), pentru a putea oferi o gamă largă de produse naturale. Avem produse fitoterapeutice de la aproape toate firmele producătoare (Medica, Favisan, Plantavorel, Plantextract, Dacia Plant, Hypericum, Elidor, Ivax, Star International, Natura Medica, Exhelios, Hofigal, cu cele mai mici prețuri din Arad). Se pot găsi suplimente nutritive pentru sportivi, produse pentru slăbit, produse apicole, produse cosmetice naturale, uleiuri presate la rece, cereale, produse pentru diabetici, alimente pe bază de soia, paste făinoase fără ouă, preparate din făină integrală, orez și grâu, siropuri presate la rece etc."

La magazinul „Natura" (str. Lucian Blaga, 15 - lângă Liceul Agricol) există extracte din plante medicinale preparate de domnul inginer **Ioan Groza**: soluția Vitalizant (pentru reumatism, diverse afecțiuni inflamatorii, mastoză fibro-chistică etc.), soluția împotriva căderii părului, soluția pentru eczeme, diverse unguente (de gălbenele, antireumatic, de tătăneasă, cu propolis, cu aloe etc.), tincturi, plante medicinale, argilă, produse apicole, produse fitoterapeutice, sub formă de tablete. Dl. inginer horticol Groza colaborează și cu medici, care oferă consultații naturiste în cabinetul din incinta magazinului „Natura".

În Arad, oferta de produse naturale este foarte largă, așa că aveți de unde alege!

Actualități medicale

Franța dă undă verde creării de „bebeluși-medicament"

Adunarea Națională a Franței /Camera inferioară a Parlamentului a autorizat recent crearea celor dintâi "bebeluși-medicament", în cadrul votului legilor bioeticii, relevă un articol din numărul de vineri al cotidianului francez Le Parisien.

Astfel, vor putea fi aduși pe lume copii doar în scopul constituirii unui rezervor de celule necesare supraviețuirii fraților și surorilor lor.

Această posibilitate nu va fi acordată decât cuplurilor care au adus deja pe lume un copil purtător al unei maladii genetice grave, și al cărui diagnostic vital ar fi amenințat. În acestgen de boală, se întamplă ca vindecarea sa nu fie posibilă decât dacă i se dau copilului bolnav celule sănătoase provenite de la unul dintre frații sau surorile sale. Tehnica Ajutorului Medical pentru Procreare/AMP/ este utilizată pentru crearea acestui "bebeluș-medicament", până acum neautorizată în Franța, notează ziarul parizian.

Un nou virus gripal

Cu toate că mortalitatea prin viroze respiratorii nu a crescut în ultimele două săptămâni, comparativ cu nivelul așteptat, s-a înregistrat circulația unui nou tip de virus gripal (A/Fujian/411/2002) care a fost semnalat până în prezent doar în unele țări din Europa de Vest, Canada și Statele Unite ale Americii, informează Ministerul Sănătății (MS), într-un comunicat transmis, marți, Rompres.

Specialiștii MS precizează că noua tulpină de virus descoperită este asemănatoare antigenic și genetic cu o altă tulpină de virus cunoscută și, teoretic, vaccinarea antigripală va proteja populația și față de acest tip de virus.

Specialiștii MS au dispus intensificarea măsurilor de prevenire și control al gripei în acest sezon. Potrivit datelor statistice oficiale existente la ora actuală nu se observa o creștere semnificativă a numărului de cazuri de viroze respiratorii raportate și ca urmare, nu se poate vorbi în prezent de o epidemie de gripă.

În aceasta perioadă, specialiștii MS recomandă populației următoarele măsuri de prevenire a gripei: continuarea vaccinării antigripale, evitarea locurilor aglomerate, consumul crescut de alimente bogate în vitamine, în special fructe și legume, precum și prezentarea, de urgență, la medic în cazul apariției primelor semne de boală precum si respectarea normelor minime de igienă.

Obezitatea - un pericol real pentru sănătate

Obezitatea a devenit o problemă de sănătate, pe tot mapamondul și în special, în țările dezvoltate. Și în țările în curs de dezvoltare frecventă obezității ar trebui să implice

derularea unor programe de conștientizare a riscurilor pe care aceasta le prezintă pentru sănătate. În prezent, în lume trăiesc mai mult de 500 milioane de obezi; după alte statistici, se estimează peste 250 milioane. Predicția pentru anul 2025 este de peste 300 de milioane de cazuri.

Potrivit conf. dr. Niculae Iordache, la ora actuală nu există date epidemiologice la nivel național referitoare la prevalența obezității. Totusi o estimare facută pe baza unor studii epidemiologice locale ar indica un procent de 32 la sută pentru supraponderalitate și 21 la sută pentru obezitate.

Obezitatea reprezintă un pericol real prin scăderea speranței de viață, pe de o parte și prin bolile pe care le determină, pe de altă parte. Astfel, în bolile cardiovasculare obezitatea este menționată ca factor de risc major. Obezitatea morbidă duce la o creștere a coronaropatiilor cu 70 la sută, iar mortalitatea cauzată de aceasta se dublează. O creștere în greutate cu 20 la sută crește cu zece la sută mortalitatea prin accident vascular cerebral, iar la o creștere în greutate de 4.0 la sută mortalitatea crește cu 75 la sută. Hipertensiunea afectează peste 26 la sută din populația obeză, iar, pe de altă parte, obezitatea dublează riscul unui individ de a face hipertensiune.

Medicul vă răspunde!

*** R.P. 46 ani, Arad.** Calculii se datorează precipitării sărurilor din urină, din cauza unor tulburări de metabolism, avitaminoză A, hiperparatiroidism, precum și datorită unor cauze locale (stază și infecție). Un rol important îl au și tulburările în metabolismul apei și al unor electroliți din sânge (sodiu, calciu, fosfor). Să nu uităm de alimentație. Dacă este prea bogată în carne, va acidifia mult urina și va favoriza precipitarea fosfaților și carbonaților. O alimentație prea bogată în dulciuri și cartofi

(alimente oxalifore) va favoriza precipitarea oxalaților. Calculii se formează mai ales în bazinete. Când sunt mici coboară pe ureter și provoacă dureri foarte mari în regiunea lombară, cu iradiere în jos, spre organele genitale sau coapsă, putând apărea grețuri, vărsături și chiar hematurie (sânge în urină). Obstacolul în scurgerea urinei poate produce stază deasupra calculului, care poate să dea o infecție gravă la nivelul rinichiului. Câteodată, litiaza renală este bilaterală și atunci gravitatea este mai mare. Litiaza urinară este o afecțiune care recidivează frecvent. **Ce aveți de făcut?** În primul rând, renunțați la prostul obicei de a bea lichide puține. În al doilea rând, evitați alimentația unilaterală, alcătuită numai din carne sau numai din vegetale sau din dulciuri și făinoase în exces. Trebuie să mâncați cât mai echilibrat, din toate, câte puțin. Zilnic să beți 1500 ml lichide. Evitați băuturile alcoolice tari, excesul de cafea, condimentele iuți.

Dacă litiaza este urică trebuie să evitați carnea de animal tânăr, măruntaiele, cafeaua, ceaiul negru, ștevia, spanacul, varza creață, sosurile de carne.

Dacă litiaza este oxalică și fosfatică se recomandă un regim sărac în alimente bogate în calciu și oxalați ca: lapte, brânzeturi, smântână, ouă, fasole, mazăre, varză, conopidă, spanac, pătrunjel, sfeclă. Carnea se admite fiartă, în cantitate de 150-200 g la două zile. Beți 1,5 litri lichide. Puteți consuma mere, pere, lămâi, mosmoane, portocale. Dintre legume sunt permise: cartofi, castraveți, ceapă, dovleac, fasole, morcovi, hrean, păstârnac, praz, ridichi, salată, usturoi, țelină.

În **litiaza urică** se recomandă ceaiul preparat din: mesteacăn, turiță-mare, mătase de porumb.

În **litiaza cu oxalați** se recomandă ceaiul preparat din: urzică și coadă-racului.

*** A.F. 19 Arad.** Pentru combaterea faringo-amigdalitei repetate îți recomand gargară cu ceai preparat din salvie și mușețel. La 200 ml apă clocotită pune două linguri de flori de mușețel și trei lingurițe de frunze de salvie. În ceaiul strecurat adaugă 20 picături de tinctură de propolis 20%.

Natural
magazin de produse naturale
vă așteaptă la noul sediu din Arad, str. A. Mureșanu (E. Varga)nr. 1
cu o gamă variată de:
▼ alimente de post (mezeluri, brânză, specialități vegetale)
▼ cereale, fulgi cereale,făină integrală
▼ produse fără gluten
▼ suplimente alimentare
▼ ceaiuri, siropuri, tincturi
▼ cosmetice etc.
mail: natural@home.ro web: www.natural.home.ro
(4044457)

Pagină realizată de dr. Maria Filimon

Clinicile On, Proctoline și Psoremiss
urează tuturor pacienților și colaboratorilor săi
un Crăciun Fericit și un călduros "La Mulți Ani"

ON CLINIC
CENTRU MEDICAL INTERNAȚIONAL
Ejaculare precoce ? Tulburări de erecție ? Impotență ? Acum ai soluția !
TRATAREA DISFUNCȚIILOR SEXUALE MASCULINE
Timișoara: 0256-302588
București: 021-3111929
Brașov: 0268-333989
Iași: 0232-265551
Baia Mare: 0262-214243
Constanța: 0241-548461

PROCTOLINE
CENTRU MEDICAL PROCTOLOGIC
Acum nu mai este nevoie de spitalizare
Cele mai moderne metode de tratament pentru
HEMOROIZI și FISURI ANALE
Timișoara: 0256-221219
București: 021-3808167
Brașov: 0268-333985
Iași: 0232-261818
Baia Mare: 0262-212622
Constanța: 0241-548463

Psoremiss
CENTRU MEDICAL DERMATOLOGIC
Incă nu ați găsit un remediu eficient pentru
psoriazis?
Există o metodă eficientă de tratament
FĂRĂ CORTICOIZI
Timișoara: 0256-302589
București: 021-3304745
Brașov: 0268-332220
Iași: 0232-222198
Baia Mare: 0262-213222
Constanța: 0241-548431
(c 632/2003)

Cu primele de joc în buzunar

Jucătorii de la UTA au plecat în vacanță

Pentru echipierii „Bătrânei Doamne" chinul așteptării a luat sfârșit. Încă de la sfârșitul săptămânii trecute aceștia au plecat în vacanță, dar nu oricum, ci cu buzunarele pe jumătate pline.

Conducerea clubului UTA a achitat băieților toate primele de joc restante, însă nu și salariile din ultimele două luni. Acești bani vor fi primiți, cel mai probabil, în luna ianuarie a anului viitor.

Pregătirile „Bătrânei Doamne" se reiau pe data de 5 ianuarie 2004, iar până atunci conducerea are de rezolvat mai multe probleme, în principal de ordin financiar, dar trebuie să se ocupe și de aducerea de noi jucători. Până atunci, însă, vineri, 19 decembrie a.c., are loc Adunarea Generală a Acționarilor de la FC UTA.

Leo Sfâra

La ACU Goldiș băieții vin la teren din plăcere

Oficial, jucătorii divizionarei B, Atletic Club Universitatea Goldiș sunt în vacanță. **„Băieții mai vin la teren din plăcere, mai fac o miuță, mai un fotbal-tenis"** - ne-a spus antrenorul Marcel Coraș.

Dacă reunirea lotului e prevăzută pe 12 ianuarie, iar cantonamentul de iarnă „bătut în cuie", la Moneasa, din 20 ianuarie anul viitor, conducătorii grupării de pe „Banu Mărăcine" lucrează de zor la lista achizițiilor. Numele cel mai des pomenite în preajma stadionului sunt: Ciubăncan și Ștefăligă (UTA), Băban (Corvinul), Țiplea (Negrești), dar și Kent (ex-UTA). Firesc pe listă sunt și nume surpriză, pe care le vom afla la timpul potrivit.

Până atunci să mai spunem că trei „veterani" ai echipei: Sinescu, Stupar și Aslău urmează cursurile școlii naționale de antrenori, iar oficialii clubului testează piața pentru un turneu în străinătate, la începutul lunii februarie.

D. Scridon

Ineuanii vor avea sărbători îmbelșugate

Ieri, jucătorii divizionarei B Tricotaje Ineu și-au întrerupt vacanța luată acum o săptămână, pentru a participa la masa festivă de sfârșit de an. Cu această ocazie, s-au primit și plicurile cu salariile și primele restante, așa că Balaci & compania vor avea parte de sărbători îmbelșugate. De asemenea, a fost comunicat și programul pentru începutul noului an. Reunirea lotului va avea loc pe 10 ianuarie, pentru ca pe data de 22 să se plece în cantonament la Moneasa.

La munte vor urca doar jucătorii care se vor afla sub contract cu clubul ineuan, așa că până la acea dată se va cunoaște în mare măsură lotul pentru partea a doua a campionatului. Dacă Luca va îmbrăca mai mult ca sigur tricoul UTA-ei din primăvară, lista posibilelor achizițiilor îi cuprinde pe Turcan, Zaha, Aldea, Băd, Ionuț Dragomir, Velțenescu. Pe lângă aceste nume cunoscute iubitorilor fotbalului arădean, mai apar doi jucători tineri: un atacant constănțean și un mijlocaș dreapta din Pitești, component al lotului național UEFA '85.

Călin Mnerie

Futsal

FC Arad - Bodu București 0-5 (0-1)

Aproximativ 300 de spectatori au luat loc aseară în tribunele Sălii Sporturilor „Victoria", pentru a vedea la lucru liderul Diviziei A la Fotbal în Sală, Bodu București.

Cu câteva zile înaintea de meci, președintele FC Arad, Raoul Burtea, a reușit să legitimeze încă doi jucători - Mihai (AS Timișoara) și Marian (CS Lugoj), dar eforturile arădenilor s-au dovedit în zadar. Bucureștenii au arătat ieri de ce sunt pe primul loc și de ce Dumitru Dragomir investește atâția bani în echipă.

Ioan Farcaș a început cu **Szabo - Petroesc, Cristea, Burtea, Militaru** (pe parcurs mai evoluând **C. Moț - Beserman, Arși, Marian, Mihai, Cioară, Cean**) Ioan Toma (în același timp antrenorul echipei Naționale a României de Futsal) a replicat cu **Ciobanu - Matei, Lupu, Romaniuc, Dinu** (au mai jucat **Cioran - Greaca, Luca, Bunga, Onel**). Timp de o repriză, arădenii au reușit să țină piept mai titraților adversari. Portarul Emil Szabo a scos trei mingi pe care scria gol, iar Cioară a irosit două ocazii clare. Oaspeții au deschis scorul cu două minute înainte de finalul primei părți prin Matei, cu un șut la colțul lung de la 20 de m.

Echilibrul s-a rupt în repriza secundă, bucureștenii înscriind încă de patru ori - **Lupu** (min.22 și 37), **Romaniuc** (min. 26), **Greaca** (min.36), consolidându-și poziția de lider. FC Arad rămâne pe locul zece, cu opt puncte.

Au arbitrat **Cristian Balaj** (Baia Mare) și **Sebastian Colțescu** (Craiova), supervizați de **Stan Prodan** (Alexandria).

Campionatul va fi reluat în data de 25 ianuarie, FC Arad urmând a se deplasa la Târgu Jiu, unde întâlnește Pandurii. Până atunci, la sfârșitul acestei săptămâni, arădenii se vor deplasa în Ungaria, pentru un turneu internațional ce se desfășoară la Szeged.

Radu Romanescu

Primii zece sportivi ai C.S. Astra

Ieri s-a stabilit ierarhia celor mai buni sportivi ai C.S. Astra Arad din anul 2003. Pe primul loc s-a situat halterofilul Adrian Jigău, maestru emerit al sportului, vicecampion mondial, vicecampion european precum și triplu campion național de seniori. Au urmat, în ordine, Florin Veliciu - haltere, Floare Liheț - box, ocupanți ai pozițiilor 6 la C.E. de juniori respectiv C.E. de senioare dar și campioni ai României. Sub podium s-au clasat următorii : 4. Lucian Pantea - culturism, 5. Echipa de polo, juniori II, 6. Alin Cihărean - haltere, 7. Echipa de lupte greco - romane, juniori II, 8. Sorin Cihărean - haltere, 9. Blosz Csaba - haltere, 10. Gabriel Huian - lupte greco - romane.

Cu mențiune a fost premiată echipa de polo juniori III.

A. Hărțău

Tenis de câmp

Lucia Crișan - învingătoare în Germania

La finele săptămânii trecute, în orașul german Neumarkt a avut loc un puternic turneu internațional de tenis de câmp, rezervat copiilor. Sportiva **Lucia Crișan**, legitimată la CS Astra Arad, unde este pregătită de tatăl ei, Ionel Crișan, a câștigat finala categoriei 13-14 ani. Lucia a trecut de o practicantă a sportului alb din Germania, în trei seturi: 0-6, 6-0, 6-1.

Elevă la Liceul „Vasile Goldiș", clasa a VII-a (diriginte Ioana Zoriti), Lucia este o speranță a tenisului de câmp arădean. În perioada 19-21 decembrie ea va lua startul la un alt turneu, la Ausgburg (Germania).

D. Scridon

Kick-Box

Locuri fruntașe la Lugoj

Clubul Top Fighters Arad (antrenor Gabi Moț) a participat, recent, la un concurs de kick-box, ce a avut loc la Lugoj. Trei sportivi au reușit să urce pe podiumul de premiere: Adrian Prisecaru (loc I), Marius Moț (loc II) și Cosmin Tăutu (loc II), toți trei la full-contact.

Cei care doresc să deslușească tainele acestui sport sunt așteptați în zilele de luni, miercuri și vineri, între orele 17-19, la Școala Generală nr. 11.

A. C.

Cupa „Finanțiștii arădeni", câștigată de A.F.P. ...Arad

Disputată la Sala Sporturilor „Victoria", Cupa „Finanțiștii arădeni", ediția de iarnă 2003, a fost câștigată de A.F.P Arad, care a dispus în finala mare de D.G.F.P. Arad cu 6-1. Până la ultimul act al competiției s-au înregistrat rezultatele: A.F.P. Pâncota - Garda Financiară 0-3, A.F.P. Arad - Direcția de Control Fiscal 2-1, A.F.P. Pâncota - D.G.F.P. Arad 0-3, A.F.P. Arad - A.F.P. Săvârșin 2-2, Garda Financiară - D.G.F.P Arad 2-2, Direcția de Control Fiscal - A.F.P. Săvârșin 8-0. În finala mică: Direcția de Control Fiscal - Garda Financiară 7-3.

Fotbal juvenil

Cupa de Crăciun „Atletico"

Ediția a doua a turneului organizat de clubul Atletico în preajma sărbătorilor de iarnă a fost, și de această dată, la înălțime. Alexandru Meszar și colaboratorii săi nu s-au dezmințit nici acum, adunând la startul competiției aproape cincizeci de echipe repartizate pe cinci categorii de vârstă: 1988, 1990, 1992, 1994 și 1996. Nu au lipsit cluburile din străinătate, printre invitați figurând echipe din Ungaria și Serbia.

Deschiderea turneului a fost pe măsură, cu intonarea imnurilor naționale ale celor trei țări participante, organizatorii oferindu-le delegațiilor un dineu la hotelul „Ardealul".

Sâmbătă, la Sala Sporturilor Victoria și la sala CSM Arad PAB România s-au desfășurat jocurile din cadrul grupelor, ziua de duminică fiind consacrată partidelor contând pentru stabilirea ierarhiilor și finalelor la toate categoriile de vârstă.

Rezultate
Categoria 1988

Clasament final

1. Ujpest Dozsa Budapesta; 2.ACU Arad (componență: Șiclovan, Șiel, Mihuț, Dumitrache, Matei, Beleiu, Clepe, Martin, Căciulă, Mureșan, Stan, Marocico, Horvath, Farcaș, Gyorgy, Pereg, Bogdan, Curta, Tirla, Pușcaș, Terek.**Antrenor:** Raul Dehelean); **3. FC Oradea;** 4.Atletico Arad; 5.FC UTA; 6.LPS „Aurel Vlaicu" Cluj.

Categoria 1990

Finala: Szokolay Bekescsaba - Atletico Arad (Galben) 0-3

Clasament

1.Atletico Arad Galben (Bujor, Căprar, Toc, Hotăran, Copil, Homorogan, Cornea, Țucudean, Homone, Francescu, Cati, Ștef, Erdei, **antrenori:** Alexandru Meszar, Viorel Erdei); **2.Szokolay Bekescsaba; 3.Atletico Arad Negru** (Dolha, Blenteși, Popa, Filaret, Moldovan, Berar, Hanț, Ciobănuș, Horodincă, Maghici, **antrenori:** Alexandru Meszar, Viorel Erdei); 4.FC Oradea; 5.FC UTA; 6.CSS Gloria; 7.Bekescsaba; 8.Școala „Ion Agârbiceanu" Cluj; 9.ACU Arad; 10.Magyarboly Baranya; 11.Kőrisfa Nagykőrős; 12.Gödöllöi Goliat.

Categoria 1992

Finala: Szokolay - Atletico Arad Galben 2-0

Clasament

1.Szokolay Bekescsaba; 2.Atletico Arad Galben (Nica, Miron, Ochiu, Vasile, Găman, Șușlac, Nechita, Mânzat, Hegej, Popa, Stoica, **antrenori:** Arpad Czerneczky, Cornel Popa); **3.Voivodina Novi Sad;** 4.LPS Banatul Timișoara; 5.Phoenix Star Reșița; 6.Unirea Sânicolaul Mare; 7.CSS Gloria Arad I; 8.CSS Gloria Arad II; 9.FC UTA; 10.Gyula Thermal; 11.Dunărea Moldova Nouă; 12.Atletico Arad Negru; 13.Gödöllöi Goliat; 14. Școala „I.Agârbiceanu" Cluj; 15.Viitorul Sf.Ana Sântana; 16.AS Vladimirescu 2003.

Categoria 1994

Finala: Romvest Arad - Voivodina Novi Sad 0-5

Clasament

1.Voivodina Novi Sad; 2.Romvest Arad (Păiușan, Gavriș, Mutiu, Puleac, Bej, Maghiar, Wild, C.Caba, Hlistei, Șuibea, Munteanu, R.Caba, Solyom, Gliguță, Tusz, Bujdoso, Iacob, **antrenor:** Francisc Tisza); **3.CS Atletic Lugoj;** 4.FC UTA; 5.Kinder Oradea; 6.Atletico Arad.

Categoria 1996

Finala: Atletico Arad Negru - Voivodina Novi Sad 2-1

Clasament

1.Atletico Arad Negru (Bocaciuc, Dobrean, Ilie, Fülöp, Mărănguș, Uzum, Burlă, Păcurar, Bucșa, Torgea, Burtea, **antrenor:** Viorel Erdei); **2.Voivodina Novi Sad; 3.Atletico Arad Galben** (Barabas, Demeny, Pataki, Rădulescu, Marinescu, Bardan, **antrenor:** Viorel Erdei); 4.AS Vladimirescu 2003; 5.FC UTA I; 6.FC UTA II.

Premii speciale

Turneul s-a încheiat duminică seara, odată cu festivitatea de premiere. Înainte de a decerna premiile, **Stelian Văduva,** directorul DJS Arad, a adresat câteva cuvinte de rămas bun participanților, exprimându-și dorința de a se afla în aceeași postură la cât mai multe ediții. La festivitate a luat parte și **Alexandru Dan**, antrenor emerit, responsabil cu sectorul juvenil în partea de vest a țării.

Cel mai bun portar (premiile au fost oferite de **Sebastian Huțan**, internaționalul arădean, portar al echipei Șerif Tiraspol):

1996 - Rareș Bocaciuc (Atletico Arad); 1994 - Octavian Rusu (CS Atletic Lugoj); 1992 - Nica Daniel (Atletico Arad); 1990- Cătălin Bujor (Atletico Arad); 1988 - Győrők Zoltan (Ujpest). Premiul special pentru cel mai bun portar: Milos Cavic (Voivodina) - fără gol primit.

Golgeterii

1996 - Ilja Iancovic (Voivodina); 1994 - Filip Klaic (Voivodina); 1992 - Roland Ugrai (Bekescsaba); 1990 - Lajos Mancsek (Bekescsaba); 1988 - Gabor Hetrovicz (Ujpest).

Cel mai bun jucător

1996 - Bogdan Burlă (Atletico); 1994 - Roberto Șuibea (Romvest); 1992 - Srdan Bečelič (Voivodina); 1990 - Dumitru Copil (Atletico); 1988 - Mihai Teodorescu (FC Oradea).

În încheiere, să spunem că turneul a fost unul cu de toate. Au ieșit la rampă jucători talentați, care s-au remarcat prin calități care i-au făcut pe mulți să le prevadă un viitor frumos în fotbal. Nu au lipsit nici momentele tensionate (CSS Gloria Arad a trimis un comunicat la redacția ziarului nostru în care conducerea tehnică își manifestă nemulțumirea față de măsurile luate în urma jocului cu echipa din Gyula), dar la astfel de competiții, aceste întâmplări sunt inerente.

Sâmbătă și duminică, Cupa de Crăciun „Atletico" va continua pentru echipele cu jucători născuți în anii impari (1989, 1991, 1993, 1995).

Radu Romanescu

VINDEM TEREN INTRAVILAN cu construcții
3.200 - 3.300 mp, Aradul Nou, Calea Timișorii nr. 127.

INFORMAȚII ȘI CAIETUL DE SARCINI SE OBȚIN LA TELEFON 278.701 SAU LA ADRESA MENȚIONATĂ.

Licitația va avea loc în ziua de 23.12.2003, ora 11,00.

În caz de neadjudecare, se va repeta licitația în fiecare zi de marți, la aceeași oră.
(c.300/2003)

---

s.c. Salubritate S.A. Arad

Bd. Iuliu Maniu F. N.

- ÎNCĂRCAT, TRANSPORTAT și DEPOZITAT reziduuri nemenajere sau resturi din construcții
- ÎNCHIRIERI autobasculante de 16 t, autocamioane, tractoare, ifroane, Fadroma L2
- MĂTURAT, SPĂLAT MANUAL și MECANIZAT TROTUARE, platforme etc.

INFORMAȚII LA: Tel.: 262.417, 264.367; 280.873
Fax: 219.388
E-mail: salarad@inext.ro

(C. P. 513/2003)

EXPO ARAD INTERNAȚIONAL

Organizează

REVELION 2004!

Evenimentul anului la cele mai înalte standarde.

Rezervări la telefon 216.520.

2004 începe la Expo Arad Internațional!

(c.751/2003)

Sărbători de iarnă la Moneasa

Hotel Parc tel.: 0257-313.231 / 212.339**
Hotel Moneasa tel: 0257-313.151**

Vă invită

SĂ PETRECEȚI SĂRBĂTORILE DE IARNĂ
într-un cadru deosebit, oferindu-vă pachete de servicii la PREȚURI FOARTE ATRACTIVE:

„Crăciun"	2-4 zile	1.750.000- 3.290.000 lei/persoană
„Revelion"	3-6 zile	4.490.000-6.690.000 lei/persoană
„postRevelion"	2-6 zile	1.990.000-3.990.000 lei/persoană

Informații suplimentare:
tel.: 0722-290.457 /0723-217.150

(3761453)

Stațiunea Moneasa **Vă propune**

„un altfel" de cadou de sărbători

oferit salariaților dvs.:
• UN SEJUR DE 3 ZILE 995.000
(2 nopți cazare, pensiune completă, masă festivă)
în perioada: 15.12.2003-30.12.2003
la
Hotel Parc tel. 0257-313231/212.339**
Hotel Moneasa tel. 0257-313.152**
Informații suplimentare: 0722-290.457 / 0723-217.150

(3761453)

Vindem

HÂRTIE DE ÎMPACHETAT

la sediul ziarului „ADEVĂRUL"
din B-dul Revoluției nr. 81 ARAD

Dotări de 1.980 EUR, cadou.

Cum vi se pare oferta?

aer condiționat automat | radio-cd player | proiectoare ceață | vopsea metalizată | jante aliaj

MDA Motors
Dealer autorizat BMW

Arad, Calea Timisorii nr.50
Tel. 0257/286085, Fax 0257/278757
E-mail: mdamotors@rdslink.ro

(c.633/2003)

Restaurantul din incinta hotelului din Vama Nădlac

JACKSON HOTEL

vă oferă, cu ocazia Revelionului 2004

distracție maximă și surprize cu solistul de muzică de petrecere Romică Ștefan și formația sa.

Oferta cuprinde, de asemenea:
- **pachet de servicii: masă festivă + cameră: 45 E/1 persoană**
- **pachet de servicii: masă festivă: 30 E/1 persoană.**

Dumneavoastră alegeți!

INFORMAȚII LA TELEFONUL 206.227.

(698/2003)

S.C. FRIGORIFER S.A. ARAD

Calea 6 Vânători nr. 55
tel/fax 0257-289.083

Vinde sau închiriază pe termen lung

- **IMOBILE** amenajate sau în curs de amenajare
- **TEREN** pentru construcții de hale industriale dotate cu toate utilitățile pentru producție, depozitare, birouri.

(4044342)

TERMOPLAST

FERESTRE UȘI * PVC

Viitorul obligă ...

Tâmplărie PVC cu profile ALUPLAST Germania, feronerie Germania, geam termopan
NOU !!! Vânzări în rate

aluplast

Rulouri, jaluzele și plase de țânțari.
Sisteme de garduri, porți și balustrade din aluminiu.

TEL 0257 273.550 sau 0723 249.716 ; 0722 995.957

(C.651/2003)

VREI SĂ CÂȘTIGI O MAȘINĂ ?

Vino alături de noi ca agent de vânzări și participă cu cât mai multe bilete la **tombola din februarie 2004.**
La fiecare 25 de milioane lei încasări din prime de asigurare, pe lângă comisionul care ți se cuvine, obții un bilet de participare la marea tombolă.
Poți câștiga una dintre cele **25 de Dacii Berline**, plus respectul celor din branșă.

Mai multe polițe de asigurare, mai multe bilete de participare!

Ce zici de o DACIE BERLINĂ ?

Vino la noi să te faci agent de vânzări câștigător !

Cum când ? Acum !
Cum unde ? La ARDAF dEsigur!

SUCURSALA ARAD
Str.I.C.Brătianu nr.6-8 ap.1 (fosta 30 Decembrie)
Telefon:0257-256276 Fax: 0257-251684
Program lucru: Luni-Vineri: 08-18 Sâmbătă: 09-13

(3761434)

Angajează

- Economişti
- Jurişti
- Ingineri
- Arhitecți
- Proiectanți, cu cunoştințe în Autocad
- Personal cu studii superioare cunoscători de limbi străine
- Confecționere

C.V. depus la sediul societății.

Pentru merite deosebite se acordă tichete cadou.

Teba Industries
www.tebaindustries.com

Analizele la angajare sunt suportate de societate

2900 Arad, Str. Patria, J02/2108/1994, CUI R 6785611, tel. 004 0257 280343, fax. 004 0257 280701, e-mail tebaindustries@rdsar.ro

(c.735/2003)

ANIVERSĂRI

„LA MULȚI ANI!"
prințesă mică, deplină sănătate și mult noroc în viață, pentru
ALB TIMEEA-CODRUȚA,
din GROȘENI, la împlinirea vârstei de 1 anișor, îi urează tata TRAIAN și mama ADRIANA. (26511)

VÂNZĂRI APARTAMENTE O CAMERĂ

Vând apartament 1 cameră, Alfa, recent renovat, mobilat, ocupabil imediat, 16.500 Euro. Telefon 0723.308.286; 0744.589.950; 338544. (26520)

VÂNZĂRI APARTAMENTE DOUA CAMERE

Vând apartament 2 camere, baie, bucătărie, boxă, balcon închis, modernizat, contorizat, mobilat și garaj din cărămidă (variante), lângă BDR, etaj 4/4. Telefon 254725; 0721.786.925. (25844)

Vând 2 camere, Crișan, et. I, 93 mp, bun birouri, cabinete, 26.000 Euro. Telefon 253364; 0722.257.409. (26482)

Vând 2 camere, Legea 112, Barițiu, et. II, renovat, 15.000 Euro. Telefon 213192; 0722.257.409. (26482)

Vând apartament 2 camere, semidecomandat, Calea Romanilor, etaj III, 15.500 Eu. Telefon 213113, 0744.559.201. (26304)

Ocazie! 2 camere, Revoluției, etaj I, zona Băncilor, 22.000 Eu. Telefon 213192, 0722.257.409. (26077)

Vând apartament două camere, Podgoria, decomandat. Telefon 274024; 0744.546.579. (26250)

Vând apartament 2 camere, Romanilor, 16.000 Euro, negociabil. Telefon 256353. (26517)

Vând apartament 2 camere, Vlaicu, 77 mp, (standard), et. 5/8, preț 18.000 Euro, negociabil. Telefon 0722.606.527; 338544; 0744.589.950. (26520)

Vând apartament 2 camere, Alfa, la cheie, et. II, ocupabil imediat, preț 21.000 Euro. Telefon 0722.606.527; 0744.589.950; 338544. (26520)

Vând apartament 2 camere etaj III/4, zona Podgoria. Telefon 0745.347.058. (26524)

VÂNZĂRI APARTAMENTE TREI CAMERE

Vând 3 camere, et. I, Crișan, 125 mp, loc garaj, 45.000 Euro. Telefon 213192; 0722.257.409. (26482)

Vând apartament 3 camere, etaj 3, zona 300 BILLA pe mal, termotecă, termopan, 2 băi, 2 balcoane, 107 mp, cu garaj autorizat 18 mp, 34.500 Euro, negociabil. Telefon 0724.259.913; 267062. (25994)

Vând apartament ultracentral, posibilități birouri. Informații telefon 212544, orele 8-15. (26278)

Vând apartament 3 camere, decomandat, parter, neamenajat, 80 mp, balcon, Micălaca, P-ța Soarelui, 20.300 Euro și 3 camere, Vlaicu, X-uri, parter, amenajat, 60 mp, 16.000 Euro. Telefon 279718; 0744.542.931. (26508)

Vând apartament 3 camere, decomandat, central, etaj II, 32.500 Euro. Telefon 256353. (26517)

VÂNZĂRI APARTAMENTE 4-5 CAMERE

Vând apartament 4 camere, 200 mp, ultracentral. Telefon 338244; 0721.269.705. (26428)

Vând apartament 4 camere, Bd. Decebal, amenajat deosebit, ideal sediu firmă, suprafața 165 mp, garaj, parter. Informații telefon 0742.159.998. (26130)

Vând apartament 5 camere Micălaca, contorizat, climă, 2 balcoane închise, gresie, faianță, boxă, 2 garaje, etaj I. Telefon 0740.907.366. (26554)

VÂNZĂRI CASE

Vând vilă, zona Jackson, 250 mp construiți, 400 mp teren, preț 135.000 Euro. Telefon 0744.987.736. (26312)

Vând casă + 1.000 mp teren pe centura din Gai. Telefon 0744.785.497. (26078)

Vând CASĂ P+1, cu teren 1.000 mp. Telefon 0721.269.706, 338244. (26428)

Vând casă în Grădiște, 720 mp. Informații la telefon 0745.139.289. (26363)

Vând casă, VLADIMIRESCU, toate utilitățile (încălzire centrală, telefon, cablu, grădină, teren extravilan, anexe gospodărești). Telefon 514955, 287623; 0722.663.275.

Vând casă 4 camere, baie, bucătărie, gaz, apă curentă+fântână, 1.180 mp, Bujac, zonă neinundabilă, preț 39.000 Euro, negociabil. Telefon 0723.375.677. (26019)

Vând casă central, suprafața 440 mp, posibilități privatizare, str. Gheorghe Barițiu, nr. 20, 5 camere, baie, pivniță, cămară. Telefon 0744.803.940.

Vând urgent casă în curte, 3 camere, dependințe, Legea 112, achitat, parcare auto, Eminescu nr. 15, 33.500 Eu, negociabil. Telefon 284024, 286679. (26259)

Vând casă 2 camere, bucătărie, antreu, baie, anexe, garaj, Bujac. Telefon 0745.406.776. (26489)

Vând casă 3 camere, ST = 700 mp, Grădiște, amenajată, 40.000 Euro. Telefon 256353. (26517)

Vând urgent casă 3 camere, Vlaicu, Legea 112, preț 28.000 Euro. Telefon 0722.606.527; 0744.589.950. (26520)

Vând casă 3 camere, Spitalul Județean st-475 mp, 25.000 EU. Telefon 256353. (26533)

VÂNZĂRI SPAȚII

Vând SPAȚIU COMERCIAL, str. Brezoianu nr. 2, 11.800 Euro. Telefon 0257/287572. (26216)

Vând SPAȚIU, zona Miorița, 12 mp, preț atractiv (schimb auto). Telefon 0742.041.545. (9567082)

VÂNZĂRI TERENURI

Vând teren cu construcție, cu toate utilitățile, în Arad, zona industrială, total 24.000 mp, preț informativ 16 Euro/mp. Telefon 0744.206.167. (26064)

Vând teren 4.890 mp, în zona de agrement Valea Crucii Păuliș. Telefon 0745.315.895. (26309)

Vând 11.000 mp, zona industrială Sere - GRĂDIȘTE. Telefon 285249; 0744.603.850. (26452)

Vând teren intravilan 10.000 mp, str. Ardealului nr. 61, 11 Eu/mp. Telefon 0722.372.699, 0257-254091. (26445)

Vând teren intravilan central, Grigore Alexandrescu 32, 28.000 Eu. Telefon 0722.372.699, 0257-254091. (26445)

Vând 5000 mp teren intravilan localitatea MOLDOVA NOUĂ în centru, 10 EU/mp, negociabil. Telefon 0740.907.366. (26554)

Vând 2000 mp cu proiect Benzinărie în TURNU, 10 EU/mp negociabil. Telefon 0740.907.366. (26554)

Vând 3000 mp NĂDLAC intravilan pe DN 7, 10 EU/mp negociabil. Telefon 0740.907.366. (26554)

Vând 11000 mp teren + 7000 mp construcție toate utilitățile LIPOVA, preț la vedere. Telefon 0740.907.366. (26554)

Vând 3 ha extravilan cu CF pe șoseaua spre ORADEA 100 mp front stradal 1,5 EU/mp negociabil. Telefon 0740.907.366. (26554)

Vând 7000 mp teren industrial cu clădire toate utilitățile ARAD, preț 15 EU/mp negociabil. Telefon 0740.907.366. (26554)

VÂNZĂRI AUTO

Vând (sau schimb cu spațiu comercial) autoturism Audi A6, TDi, an 2002, gri metalizat, 68.000 km, 6 viteze, dublu climatronic, preț informativ 22.000 Eu. Telefon 0722.457.455.

Vând semiremorcă Padiș-Salonta, 1993, preț 450 Euro, negociabil. Telefon 218042; 0744.958.818. (26909)

Vând tractor U 650 M, 1994, stare perfectă + plug 3 capuri, german, 3.500 Euro. Telefon 352877, 0742.420.226, 0745.697.211. (9994916)

Vând VW Golf, an 1998, benzină 1.800, înmatriculat, climă, 4 geamuri electrice, stare bună, preț 7.300 Euro. Telefon 0722.655.324. (0354502)

Vând Ford Sierra, 1988, model 1990, gri metal, motor 2000 injecție mono benzină + gaz, preț 2.450 Euro, negociabil sau variante. Telefon 0723.375.677. (26019)

Vând Dacia 1310, 1996, verzui metalizat, 1.800 Euro. Telefon 325159; 0745.611.325. (9566984)

Vând VW Golf II, GTI - 16V, înmatriculat persoană fizică. Telefon 0744.524.556. (26472)

Vând TV 14 ED, motor Brașov, preț 1.800 Euro. Telefon 0740.625.687. (9647299)

Vând Dacia 1310, urgent, foarte bună, an 1989, 830 Euro, negociabil, str. Cardoș nr. 3. (26479)

Vând Dacoa, 1997, stare foarte bună, 1850 Euro, negociabil. Telefon 0745.787.388. (26486)

Vând urgent Dacia Break, 2003, 3.300 Euro, negociabil. Telefon 0721.242.255. (26506)

Vând Mercedes 190D, stare foarte bună. Telefon 0744.527.030. (26500)

Vând remorcă 2 tone și microbus Ford Tranzit, avariat. Telefon 0742.363.545 sau 0745.703.546. (26497)

Vând mașină Opel Astra, instalație gaz, benzină, an 1993, nu este înscrisă. Informații la telefon 0740.877.315. (26523)

Vând Dacia Berlină albă, 2003, noiembrie, 3750 EU. Telefon 0745.117.849. (26541)

Vând Dacia 1310 an 1997, vopsea originală, stare perfectă, 2.300 EU negociabil. Telefon 0745.529.909. (26538)

VÂNZĂRI ELECTRO

Vând frigorifice: VITRINE, RAFTURI, CAMERE, AGREGATE, VAPORIZATOARE. Telefon 281384. (24612)

Vând TELEVIZOARE COLOR. Cele mai mici prețuri! Garanție 1 an. Telefon 287404. (26244)

Vând CONGELATOR, COMBINĂ FRIGORIFICĂ și FRIGIDER, foarte ieftin și garanție. Telefon 275277. (26082)

Vând TV COLOR, MAȘINĂ AUTOMATĂ DE SPĂLAT, foarte ieftin și garanție. Telefon 275277. (26082)

Vând TELEVIZOARE COLOR PHILIPS 66 cm, mini CD SONY recorder, video PHILIPS, amplificator 2x200 W, boxe SANYO; CD PLAYER, combină muzicală, toate în garanție; monitor 17 țoli OSD, imprimantă XEROX. Telefon 274118. (26089)

Vând mașină automată BAUCNET, 1.200 rotații/minut, cu uscător, garanție. Telefon 274118. (26089)

Vindem CASE MARCAT FISCALE, CONSUMABILE, CÂNTARE ELECTRONICE. Telefon 211211, 281188. (c.)

Vindem CASE de MARCAT FISCALE, CÂNTARE ELECTRONICE și CONSUMABILE, str. I. L. Caragiale nr. 22. Telefon 272727, 282829. (25412)

Vând la prețuri bune TELEVIZOARE COLOR, MAȘINI SPĂLAT AUTOMATE, CONGELATOARE, LĂZI și COMBINE frigorifice. Ofer garanție. Calea Radnei 153. Telefon 274600. (25085)

Vând în 2 rate TV COLOR, MAȘINI SPĂLAT AUTOMATE. Telefon 251392. (26284)

Vindem LĂZI, COMBINE FRIGORIFICE, CONGELATOARE, FRIGIDERE, MAȘINI DE SPĂLAT, TV COLOR, numerar, prețuri foarte mici și negociabile, Calea Radnei nr. 225, telefon 259339, 0744.706.321, 563027. (26378)

Vând TV Panasonic, ecran plat și sistem home cinema Sony, videorecorder și DVD Player, folosite. Telefon 210282, 0744.577.944. (26354)

Vând ieftin TELEVIZOARE COLOR cu telecomandă, stereo, teletext. Telefon 338090. (26527)

Vând mașină de spălat Alba Lux. Informații la telefon 0740.877.315. (26526)

Vând TV COLOR, MAȘINĂ SPĂLAT, FRIGORIFICE. Garanție. Telefon 233511. (26546)

VÂNZĂRI DIVERSE

Vând SOBE TERACOTĂ (montate) cu plită și cuptor, str. Vasile Conta nr. 1. Telefon 273862. (25682)

Vând teracotă, preț 3.200.000 lei. Telefon 218042; 0744.958.818. (26909)

Vând LEMNE FOC, NISIP, BALAST, asigur transport la domiciliul clientului. Telefon 241278; 0745.036.298. (25026)

Vând LEMNE FOC, esență tare, verzi, uscate. REDUCERE pensionari 10%. Telefon 211646; 230290; 0740.994.503. (26471)

Vând PLASĂ GARD ZINCATĂ - 25.000 lei/kg, toate dimensiunile, CUIE - 20.000 lei/kg, PLASĂ RABITZ, 39.000 lei/kg, toată gama de SÂRME, str. VRABIEI 4. Telefon 289997; 0744.289.997; 0721.474.980. (25532)

Vând COTURI și BURLANE FUM 35.000 lei/buc.; TABLĂ DECAPATĂ 1x1000x2000 mm - 400.000 lei/coală, str. Vrabiei, nr. 4. Telefon 289997; 0744.289.997; 0721.474.980. (25532)

Vând BOLȚARI, calitatea I, 14 modele, prețuri negociabile. Telefon 0745.634.885. (10076)

Vând LEMNE FOC, NISIP, BALAST, la domiciliu. Telefon 214415, fostul 277027. (26077)

Vând ȚUICĂ PRUNE 52°. Telefon 286742. (25771)

Vând Opel Record Caravan, biciclete damă și bărbați, camere foto digitale, combine muzicale și CD Defaude, video record. Telefon 274765; 0722.809.066. (26277)

Vând COLȚARE, CANAPELE, FOTOLII. Telefon 0257-286069. (25887)

Vând LEMNE FOC TĂIATE, esență tare. Telefon 276488, Grădiște; 0742.903.147. (26332)

Vând casă; țuică și vin, Covăsânț. Telefon 385314. (26338)

Vând căței Rottweiler, 6 săptămâni, 80 Eu. Telefon 0721.060.093, 0742.902.683. (26104)

Vând TERACOTE NOI, culori și modele deosebite, toate ACCESORIILE. Magazin în incinta INTERNATIONAL TRANSPORT, lângă STADIONUL UTA, prețuri de la 3.600.000 cu TVA. Telefon 0742.063.919. (9567068)

Vând căței, rasa Ciobănesc German. Informații la telefoanele 0721.206.271; 0740.107.446; 0257/286618. (26451)

Vând BALOȚI PAIE. Telefon 0740.141.029. (0354520)

Vând TĂRÂȚE, preț 6.500 lei/kg. Informații telefon 0740.172.327. (9994957)

Vând căței Ciobănesc Bucovina, pedigree, pălincă 52°, porumb, scule forat fântâni, circular, mașină măcinat fructe. Telefon 0257/338216; 0744.566.143. (26152)

Vând tocătoare de tulei pe 2 rânduri, preț negociabil sau schimb cu porumb. Telefon 561531, seara. (9567075)

Vând porci grași, str. Faurilor, nr. 82/A. Telefon 274787. (7107)

Vând aparat salin rezistent răceli, amigdalite, bronșite asmatiforme, astm bronșic. Telefon 243492. (26364)

Vând butoi motorină, cu robinet, dormeză, masă televizor, dulap negru, aparat de spălat mașina, radio, mașină de cusut. Telefon 280112, orele 18-22. (26350)

Vând aspirator, masă rotundă, scaune, radio, magnetofon, aparat de spălat mașini. Telefon 280112, orele 18-22. (26421)

Vând frigider Arctic, stare bună, rotobil copii, modern și Playstation One. Telefon 273321, 0724.497.878. (26434)

Vând baloți de paie. Informații telefon 377128; 0745.878.473. (9994958)

Vindem TERMOTECI NOI, electrice sau gaz, rate, avans zero. Telefon 0740.848.239. (26471)

Vând BOLȚARI VIBROPRESAȚI TERMOIZOLANȚI, certificat calitate, 300x250x200, 11.500/buc.; MC 770.000 lei. Telefon 281491; 0722.381.750. (p)

Vând telefon Sony-Ericsson T100, în garanție, 2.500.000 lei. Telefon 281192; 0722.381.746. (p)

Vând PORCI rasă carne, 100-140 kg, LIPOVA. Telefon 561573. (26453)

Vând aparat de sudură trifazic cu argon, ideal pentru tinichigerie auto sau confecții metalice. Telefon 243424, după ora 16. (26481)

Vând vitrină frig, combină frig, casă, frigider, ladă frig. Telefon 210613. (26487)

Vând covoare persane noi cu carpete, 2 fotolii, măsuță televizor, sufragerie vieneză, garnitură salon Bidermayer. Telefon 251496. (26490)

Vând dispozitiv de curentat porci pentru sacrificare; redresor pornire auto. Telefon 271895. (26501)

Vând 3 porci grași. Informații Arad, telefon 218106. (26521)

Vând tocătoare tulei tractată în spate, pe 2 rânduri. Informații Șicula, nr. 229. Telefon 0257 - 326219. (26539)

Vând cățel Boxer 5 luni. Informații la telefon 0740.877.315. (26526)

Vând LEMEN FOC esență tare, transport la domiciliu. Telefon 253270. (26529)

Vând garaj autorizat Micălaca, bloc 705, preț 1.300 EU. Telefon 264140, 0740.424.105. (26544)

Vând M.U.T. (abricht-găurit strung), preț 300 EU. Telefon 286386. (26547)

Vând 15 purcei de 4 luni, Șimand, nr. 152, la șosea. (26549, 550)

CUMPĂRĂRI TERENURI, IMOBILIARE

Cumpăr apartament 3 camere, parter, vedere spre stradă, Banu Mărăcine, Iuliu Maniu, zona BCR.Telefon 0722.606.527; 0744.589.950. (26520)

CUMPĂRĂRI AUTO

Cumpăr VW Passat, neînmatriculat, pentru piese, preferabil Diesel, ofer 300 - 400 $. Telefon 273965, 0721.838.968. (9995630)

CUMPĂRĂRI ELECTRO

Cumpăr congelator, ladă, combină frigorifică, ofer 1.500.000, prețuri discutabile. Telefon 273965; 0721.838.968. (9995630)

CUMPĂRĂRI DIVERSE

Cumpăr tulpină nuc. Ofer 3.500.000-4.000.000 lei/mc. Telefon 0724.673.071. (26195)

Cumpăr pene și coame de cerb. Telefon 210480. (26273)

Cumpăr GRÂU, în zona SÂNTANA, ȘIRIA. Informații telefon 0740.172.327. (9994957)

Cumpăr butelie aragaz 400.000, aragaz, stare bună, 1.000.000. Telefon 254461. (26077)

LOCURI DE MUNCĂ

Angajăm personal pentru RECEPȚIE HOTEL. Informații la telefon 0745.595.902 sau 257011. (26510)

RESTAURANT angajează OSPĂTARĂ. Informații telefon 0722.639.554.

SC din Sânicolaul Mic angajează MUNCITORI din zonele învecinate. Informații telefon 206211, între orele 9-18. (26419)

FIRMĂ GERMANĂ angajează STRUNGARI, FREZORI, categoriile V-VI. Telefon 206197, 0722.344.785. (26427)

Angajez urgent FETE TINERE, absolvente liceu, școală profesională, profil alimentație publică. Telefon 0257-242055. (26430)

PRODUCĂTOR ÎNCĂLȚĂMINTE FEMEI, angajează pentru punct lucru ZĂBRANI, ȘEF SECȚIE CUSUT și LUCRĂTOARE MAȘINI de cusut. Se asigură transportul. Informații telefon 457336 sau ZĂBRANI nr. 90. (26282)

Restaurantul UBER angajează BARMANĂ, OSPĂTARE și FEMEIE pentru menaj. Informații telefon 289735. (26344)

SC angajează OSPĂTARĂ. Informații telefon 0788.316.985. (26480)

(Continuare în pagina 13)

NOSFERATUM S.r.l. **20% reducere pensionari** **SERVICII FUNERARE COMPLETE** certificat ISO 9001:2000 **Arad, str. GHIBA BIRTA nr. 26 Tel. 0257/270.437;0744/554.874**

(Urmare din pagina 12)

Angajez urgent PERSOANĂ pentru CONTABILITATE PRIMARĂ, cu experiență. Telefon 0722.519.765. (26435)

Căutăm FEMEIE pentru MENAJ și ÎNGRIJIT 3 copii. Telefon 278550. (26465)

Angajez o FATĂ prezentabilă pentru MAGAZIN CADOURI. Telefon 0723.170.159; 234664. (26471)

Angajez VÂNZĂTOARE pentru magazin ABC. Relații telefon 276790. (26476)

Club - Restaurant HOT SPOT angajează OSPĂTARI CALIFICAȚI. Telefon 211577; 0723.238.674. (26474)

SC SIVI SRL angajează BARMANĂ, OSPĂTARĂ. Informații telefon 0745.792.400. (26507)

ARCONS SECURITY ARAD angajează AGENȚI PAZĂ, ESCORTĂ, GARDĂ CORP, TRANSPORT VALORI. Telefon 254417, interviul zilnic. (26514)

SOCIETATE COMERCIALĂ angajează PERSONAL SERVIRE și PREPARATOR PIZZA pentru gheretă. Telefon 0722.241.448. (26536)

Angajez ȘOFER pentru TRANSPORT PÂINE. Telefon 0744.198.658. (26540)

DEPOZITUL DE CALCULATOARE angajează în vederea deschiderii magazinului din Arad, INGINERI VÂNZĂRI (cod IVM) cu cunoștințe foarte bune de hard și soft și casieră (cod CS) cu cunoștințe gestiune (eventual program Neomanager/ Borg). CV la fax 021/2240279, e-mail:personal@romsoft.ro (f)

Angajăm VÂNZĂTOARE pentru Fast - Food. Condiții avantajoase. Telefon 281823.

Angajez FRIZERIȚĂ - COAFEZĂ, MANICHIURISTĂ pentru Hotel Continental. Telefon 0257 - 277977, 0723.206.625. (26542)

PRESTĂRI SERVICII

Reparații FRIGIDERE, CONGELATOARE, la domiciliu, în Arad și județ, garanție 1 an. Telefon 258986; 0740.081.123. (25294)

Școala șoferi CUSTOM, înscrie pentru DECEMBRIE, cele mai mici tarife. Telefon 254196. Vă dorim SĂRBĂTORI FERICITE! (25239)

Școala IRIMIA reduce perioada de suspendare. Telefon 286602, 744.183.885. (26021)

Școala șoferi CARMEN ABCDE organizează intensiv SERIA VACANȚEI. Telefon 255445. (9902506)

Execut STRĂPUNGERI BETON pentru hote, uși balcon, bolți. Telefon 0740.212.750. (25601)

AUTOMATIC SERVICE repară MAȘINI SPĂLAT AUTOMATE, domiciliu. Telefon 259146; 0744.241.398. (26475)

DIVERSE

Mulțumim domnului, dr. IOIART pentru reușita operației. Familia SMOC din VINGA. (26485)

NOU!!! MAGAZIN CONFECȚII BĂRBAȚI, produse la preț producător, str. UNIRII nr. 6. (26088)

OLIAR FRANCISC, titular al proiectului anunță publicul interesat asupra lucrării „spații cazare agroturism", decizia emiterii acordului de mediu. Informațiile privind potențialul impact asupra mediului proiectului propus pot fi consultate la sediul IPM, B-dul Dragalina nr. 16. (26505)

TURISM

„DOUBLE T" transport internațional persoane, prețuri de la 49 Euro - GERMANIA / 90 Euro - SPANIA / 40 Euro - AUSTRIA / 120 Euro - ITALIA / 150 EURO - ELVEȚIA. Telefon 0257-250230, 0788.359.489, lângă BISERICA ROȘIE. (26003)

SCHIMBURI

Schimb (vând) casă mare în UNGARIA, cu: ARAD, VĂRȘAND, TURNU sau PILU. Telefon 256107; 0745.312.139. (p)

ÎNCHIRIERI

Ofer spre închiriere apartament una cameră, baie, bucătărie, la casă, intrare separată, încălzire gaz, cheltuieli mici, pe termen lung. Telefon 214492. (p.)

Închiriez ofer) AUTOMACARA 16 to. Telefon 0744.523.701. (25682)

Închiriez apartament central, mobilat (3 camere + dependințe + garaj) în casă, singur în curte. Telefon 0745.315.895. (26309)

Oferim spre închiriere SPAȚII COMERCIALE pentru: MAGAZINE, DEPOZITE, PRODUCȚIE. Telefon 281036. (c. 48)

Închiriez apartament mobilat, 3 camere, etaj II, ultracentral. Telefon 214287. (25809)

Închiriez apartament la casă, parter, central (P-ța Catedralei), 2 camere, nemobilat, pentru locuit sau firmă. Telefon 0744.604.066. (26153)

Închiriez apartament ultracentral (lângă Tribunal), decomandat, 3 camere, mobilat modern, toate condițiile. Telefon 0744.604.066. (26154)

Închiriem (căutăm) 150 mp SPAȚIU (sediu firmă), zona GARA CFR. Telefon 0745.155.374. (26388)

Ofer spre închiriere apartament 2 camere, confort I, decomandat, mobilat, recent renovat, cu garaj, zona Vlaicu, la șosea. Telefon 0723.289.271. (26477)

Ofer spre închiriere casă, Bujac. Telefon 0745.406.776. (26489)

PARTICULAR caut MAGAZIN între 70-150 mp, pentru închiriere, în zonă cu vad bun. Telefon 07224.454.794. (26486)

Dau în chirie apartament 2 camere. Telefon 338544; 0744.589.870. (26520)

Doresc să închiriez apartament 2-3 camere, parter, vedere spre stradă. Telefon 0722.606.527; 0744.589.950; 338544. (26520)

Ofer spre închiriere apartament una cameră mobilată, contorizată, zona Fortuna. Telefon 242384 după ora 15. (26545)

PIERDERI

Pierdut concediu medical eliberat de dr. Selegean pe numele Hohl Viorica, perioada 08-09 decembrie 2003. Îl declar nul. (26483)

Pierdut carnet șomaj nr. 0623321 eliberat de DMPS Arad-Filiala Pîncota pe numele Jurca Sever. Îl declar nul. (9566985)

Pierdut carnet șomaj eliberat de DMPS Arad pe numele Chesa Maria. Îl declar nul. (26492)

Pierdut carnet șomaj eliberat de DMPS Arad-Filiala Chișineu Criș pe numele Bumb Florin. Îl declar nul. (9994917)

Pierdut carnet șomaj 020100000593 pe numele Pabin Melinda eliberat de DMPS Arad. Îl declar nul. (26493)

Pierdut carnet bonuri valorice benzină fără plumb, seria M24/099951-099975, necompletate, ștampilate, eliberate de SNP PETROM, aparținând SC ARTERM SA. Le declar nule. (26495)

Pierdut legitimație gratuită de transport eliberată de CTP Arad, pe numele Dragomir Ana. O declar nulă. (0354523)

✝ DECESE ✝

Cu adâncă durere în suflet anunțăm încetarea din viață a celei care a fost mamă, soră, bunică, străbunică

ȚÂȘCĂ ELENA,

de 81 ani. Înmormântarea va avea loc miercuri, ora 13,00, din Bujac, str. Mircea Vodă nr. 19. Familia îndoliată Țâșcă Horia și Maria.

Cu durere anunțăm decesul celui care a fost pentru noi tată, bunic și socru

ANDEA TRAIAN.

Înmormântarea va avea loc azi, 16 decembrie 2003, ora 13, la Cimitirul din MACEA. Dumnezeu să te ierte și să te odihnească în pace! Familia îndoliată.

Cu adâncă durere în suflet anunțăm încetarea din viață a iubitului nostru soț, tată și bunic

CULDA PETRU,

din PĂULIȘ. Înmormântarea va avea loc astăzi, 16 decembrie 2003, ora 13, de la nr. 344, Păuliș. Cu toții te-am iubit și nu te vom uita niciodată! Soția AURELIA, copiii NICU, LETIȚIA, DORINA și nepoții ANCA, BIANCA și CĂTĂLIN. Dumnezeu să te odihnească în pace!

S-a stins din viață la 80 ani, veteranul de război,

MOȚ ALEXANDRU,

din GURAHONȚ. Înmormântarea va avea loc miercuri, 17 decembrie 2003, la Gurahonț. Fiicele MARIANA și RODICA, ginerii și nepoatele.

Cu sufletele îndoliate îl conducem azi pe ultimul drum pe minunatul nostru soț, tată, socru și bunic,

AUREL JUNC,

fost șef revizie Curtici. Înhumarea va avea loc la Cimitirul Eternitatea (UTA), ora 14, azi, 16 decembrie 2003, de la Capela NOSFERATU. Dumne-zeu să-l aibă în pază! Familia îndurerată.

Cu adâncă durere anunțăm încetarea din viață a dragului nostru soț, tată, socru, bunic

RACZ PAVEL,

în vârstă de 85 ani. Înmormântarea va avea loc miercuri, 17 decembrie 2003, ora 14, la Cimitirul Pomenirea. Dumnezeu să-l odihnească în pace! Familia îndoliată.

Cu adâncă durere în suflet, anunțăm încetarea din viață, a scumpului nostru tată, socru și bunic

HERȚEG GHEORGHE.

Înmormântarea va avea loc miercuri, 17 decembrie 2003, ora 14, de la domiciliu din Micălaca, str. Junilor, nr. 19.

✝ CONDOLEANȚE ✝

Suntem alături de doamna BLAJ DOINA, în aceste momente grele pricinuite de pierderea prematură a fiului

BLAJ MIHAI.

Sincere condoleanțe din partea colectivului S.C. „RECONS" S.A. ARAD. (26473)

Cadrele și personalul civil din C.M.J. Arad sunt alături de colegul lor, plt. adj. TOCOI OCTAVIAN în greaua încercare pricinuită de decesul tatălui său și transmit familiei îndoliate sincere condoleanțe. Dumnezeu să-l odihnească! (26484)

Colectivul Grădiniței PP15 este alături de colega lor DON OLIMPIA în suferința pricinuită de pierderea tatălui ei. Sincere condoleanțe! (26487)

Suntem alături de doamna dr. CARMEN LUCAN în momentele grele pricinuite de decesul tatălui drag. Sincere condoleanțe familiei îndoliate. Colectivul Secției U.P.U. Spital Județean. (26503)

Colectivul Policlinicii LASER SYSTEM este alături de familia doamnei dr. CARMEN LUCAN în momentele grele pricinuite de decesul tatălui. Condoleanțe familiei îndoliate. (26504)

Suntem alături de colega noastră MARIANA MURGU în greaua încercare pricinuită de pierderea tatălui său. Sincere condoleanțe! Colegii din Primăria Arad. (26519)

Suntem alături de doamna dr. CARMEN LUCAN în durerosul moment al despărțirii de iubitul său tată. Dumnezeu să-l odihnească în pace! Colectivul Secției Pediatrie I. (26532)

A încetat să bată inima cumnatului nostru drag

AUREL JUNC,

un OM deosebit, cu suflet ales. Dumnezeu să-l odihnească în pace! Nu îl vor uita niciodată familiile: GAVRIȘ, IUȘAN, MILITAR. (26525)

Cu durere în suflet anunțăm încetarea din viață, la numai 57 ani, a surorii

VIORICA IOVU INDRICĂU,

fost cadru medical la Spitalul Lipova. Dumnezeu s-o odihnească în pace! Fratele VIRGIL cu familia din INEU. (9566987)

Suntem alături de familia IOV la decesul celui ce a fost

IOV IOAN

și transmitem sincerele noastre condoleanțe. Familia IOV Gheorghe, Felicia și Raul.

✝ COMEMORĂRI ✝

Astăzi, 16 decembrie 2003, se împlinește 1 an de la trecerea în neființă a celui care a fost soț, tată și bunic,

BIRTA CAROL.

Dumnezeu să-l odihnească. Familia veșnic îndurerată. (26478)

Cele 6 luni nu au șters durerea din sufletele noastre și ochii veșnic înlăcrimați pentru cel mai drag și iubit tată și soț,

preot IOSIF RAȚ.

O lumânare aprinsă, o rugăciune, lacrimi și un gând pios, tată dragă. Dumnezeu să-ți vegheze somnul și să ne ocrotești de acolo de unde ești. Te vom iubi mereu. EMANUELA, EMANUEL și ANGELA. (26452)

Cuvintele nu pot exprima iar timpul nu poate șterge niciodată durerea ce s-a așternut în sufletele noastre acum la 6 luni de la plecarea pe drumul fără de întoarcere a celui care a fost,

preot IOSIF RAȚ,

finul nostru. Amintirea și chipul tău vor rămâne veșnic în inimile noastre. Dumnezeu să te odihnească în pace! Nașii, familia RUS PETRICĂ și GINA, din CUVIN. (26494)

Un moment de reculegere pentru

MESZAROS ECATERINA,

din INEU la împlinirea a 6 ani de eternitate. MARIKA, RAMONA, CLAUDIA, VIRGIL CNAB. (26509)

Cu durere și tristețe anunț împlinirea unui an de la trecerea în veșnicie a celui ce a fost soțul meu

LUCA PLEȘCUȚAN.

Povara durerii și a singurătății mă apasă din zi în zi tot mai greu, dar vei trăi veșnic în inima mea. Cu speranța revederii, soția SEMIDIA. (26502)

Timpul nu poate șterge niciodată durerea cauzată de pierderea unei ființe dragi. Astăzi, 16 decembrie se împlinește un an de când a plecat pe drumul fără întoarcere al nostru tată, socru

LUCA PLEȘCUȚAN.

Ai lăsat în urma ta doar dureri și lacrimi, dar în inimile noastre vei rămâne viu, cât vom trăi. Fiica OTILIA și ginerele FLORIN. (26502)

Azi, 16 decembrie se împlinește 1 an de când ne-a părăsit pentru totdeauna cel care a fost tată, socru, bunic,

PLEȘCUȚAN LUCA.

Amintirea lui este veșnic vie în inimile noastre. Nu te vom uita niciodată. Fiica FELICIA, ginerele MIRCEA, nepotul RADU. (26502)

Se împlinește un an de când a plecat dintre noi cea mai scumpă bunică

MARIA MOȚ,

din CLIT. Nepoții EMIL DRAGOȘ, ICA și VLĂDUȚ îi păstrează o vie și neștearsă amintire. (26496)

Au trecut 2 ani de când a plecat dintre noi

ZAU PAVEL,

din NERMIȘ. Nu te vom uita niciodată. Sora IOANA, cu soțul, nepoții IOANA, LĂIUȚ, cu soția. (26512)

Au trecut 8 ani de când a plecat pe drumul fără întoarcere soția, mama, soacra și bunica noastră dragă

BERARIU MARGARETA.

Te plâng în continuare soțul, fiul CODRIN EMIL cu soția JULI și nepotica DAIANA. Rugăm pe bunul Dumnezeu să te odihnească în pace! (0354522)

Comemorăm 6 luni de la trecerea la cele veșnice a celei ce a fost

prof. GULEȘ CLEMANSA MARIETA (RETA).

Slujba de pomenire va avea loc la Catedrala Ortodoxă Nouă, miercuri, 17 decembrie 2003, ora 12. Odihnească-se în pace! (26551)

✝ SERVICII FUNERARE ✝

IN MEMORIAM "KUKI"

SERVICII FUNERARE COMPLETE

Str. M Eminescu Nr.4 în curte

Tel: 211.929 - 0723.343.964

MAGAZIN DESCHIS LA ORICE ORĂ

OFERĂ:

- **SICRIE** 10 modele de la 900.000 - 3.400.000
- **SICRIE LUX** 6 modele de la 3.600.000-22.500.000

Mânere. Șuruburi, prosoape, lumânări, colaci și colivă

- **LENJERIE** 10 modele de la 350.000 - 2.000.000

Apelând la serviciile noastre (spălat, îmbrăcat, formolizat și transport) BENEFICIAȚI DE 20% REDUCERE LA SICRIU

GRATUIT Transportul sicriului la domiciliu Transport Intern și Internațional

Se poate plăti și după ridicarea ajutorului de înmormântare

RO STYL COMPANY

SERVICII FUNERARE COMPLETE

PRODUCĂTOR SICRIE

ARAD, STR. M. EMINESCU 22, peste drum de ARTEX

Tel. 214.422, 0744.690.121

Magazin deschis și noaptea

OFERIM

- **SICRIE** 12 MODELE DE LA 500.000 LA 3.600.000
- **SICRIE LUX** 12 MODELE DE LA 3.500.000 LA 20.000.000
- **LENJERIE DECES** 6 MODELE DE LA 300.000 la 2.000.000

ACCESORII FUNERARE

Pentru că suntem producători nu simpli comercianți de sicrie, PUTEM FACE O REDUCERE REALĂ de 40% LA SICRIU, clienților care fac toate serviciile cu firma.

TRANSPORT INTERN ȘI INTERNAȚIONAL

▼PLATA ȘI DUPĂ ÎNCASAREA AJUTORULUI DE ÎNMORMÂNTARE.

PĂREREA DVS. CONTEAZĂ!

Licitație

Consiliul Local al Municipiului Arad

cu sediul în municipiul Arad, B-dul Revoluției nr. 75,
organizează în data de 19.02.2004, ora 11,00, LICITAȚIE PUBLICĂ pentru vânzarea următoarelor terenuri situate în municipiul Arad:

Nr. crt.	Adresa terenului	Front stradal	Suprafața	Preț E/mp.	Destinație
0	1	2	3	4	5
1.	Str. Piersicilor nr. 14	12.50 x 21.50	248 mp.	14,5	locuință
2.	Str. Cuza Vodă nr. 20	14.50	412 mp.	20,2	locuință
3.	Str. Jiului nr. 21	12.50	500 mp.	12,4	locuință
4.	Str. Jiului nr. 21 A	12.50	501 mp.	12,4	locuință
5.	Str. Ioan Flueraș nr. 60	14.90	479 mp.	10,0	locuință
6.	Str. Ioan Flueraș nr. 62	14.90	479 mp.	10,0	locuință
7.	Str. Ioan Flueraș nr. 64	14.90	479 mp.	10,0	locuință
8.	Str. Ioan Flueraș nr. 64 A	14.90 x 32.20	479 mp.	10,00	locuință
9.	Str. Sulfinei nr. 6	13.37	539 mp.	8,0	locuință
10.	Str. Paltinului nr. 13	9.12	259 mp.	20,2	locuință
11.	Str. Sever Bocu nr. 16	11.94	517 mp.	10,0	locuință
12.	Str. Santinelei nr. 6	22.00 x 34.50	932 mp.	14,5	locuință, comerț și prestări servicii

Caietele de sarcini și instrucțiunile pentru ofertanți pot fi studiate și cumpărate de la sediul Serviciului Public „Administrația Patrimoniului Local", B-dul Revoluției nr. 75, camera 15, în perioada 02.02-17.02.2004 ora 12,00.

Ofertele se pot depune în perioada 02.02 - 17.02.2004, până la ora 12,00, la Serviciul Relații cu Publicul cam. 5.

Prețurile terenurilor rezultate în urma licitației se vor achita integral anterior semnării contractului de vânzare-cumpărare, în lei la cursul comunicat de Banca Națională a României, din data plății.

ORGANIZEAZĂ ÎN DATA DE 11.02.2004, ORA 11,00, LICITAȚIE PUBLICĂ pentru vânzarea următoarelor terenuri situate în municipiul Arad, Zona Industrială Vest:

1. Suprafața de 12.500 mp. - spații de depozitare și desfacere produse de larg consum;
2. Suprafața de 4.800 mp. - spații de producție de panificație;
3. Suprafața de 31.700 mp - spații de producție, prestări servicii și depozitare;
4. Suprafața de 4326 mp. - spații de producție, prestări servicii și comerț;
5. Suprafața de 7.415 mp. - spații de producție, prestări servicii și comerț.

Caietele de sarcini și instrucțiunile pentru ofertanți pot fi studiate și cumpărate de la sediul Serviciului Public „Administrația Patrimoniului Local", B-dul Revoluției nr. 75, camera 15, în perioada 26.01-11.02.2004.

La licitație se pot înscrie persoane juridice române.

Ofertele se pot depune în perioada 26.01-11.02.2004, până la ora 10,00, la Serviciul Relații cu Publicul cam. 5.

Primar, Dipl. ing. Dorel Popa

(3761453)

Județul Arad

Consiliul Județean Arad

Dispoziția nr. 351 din 15 decembrie 2003 privind convocarea Consiliului Județean Arad

Preşedintele Consiliului județean Arad

În temeiul prevederilor art. 106, alin.1 din Legea nr. 215/2001 a administrației publice locale,

DISPUNE:

Articol unic: Consiliul Județean Arad se convoacă în şedință extraordinară în data de **19 decembrie 2003, ora 12,00**, cu următoarea

ORDINE DE ZI:

1. Proiect de hotărâre privind repartizarea pe unități administrativ-teritoriale a disponibilului de sume din cota de 17% pe anul 2003
2. Proiect de hotărâre privind repartizarea către bugetele locale a unor sume defalcate din impozitul pe venit pentru suplimentarea resurselor necesare asigurării protecției sociale conform Legii 416/2001 şi a OUG nr. 81/2003.
3. Proiect de hotărâre privind rectificarea bugetului de venituri şi cheltuieli pe anul 2003 pentru activitatea autofinanțată din cadrul Direcției Județene pentru Protecția Plantelor şi Alte Servicii Arad.
4. Proiect de hotărâre cu privire la aprobarea bugetului rectificat de venituri şi cheltuieli al Regiei Autonome Apă-Canal Arad pe anul 2003.
5. Proiect de hotărâre privind aprobarea bugetului propriu de venituri şi cheltuieli al Consiliului Județean Arad pe anul 2004.
6. Proiect de hotărâre privind repartizarea pe unități administrativ-teritoriale a sumelor defalcate din unele venituri ale bugetului de stat pe anul 2004.
7. Proiect de hotărâre privind aprobarea bugetului de venituri şi cheltuieli pe anul 2004 pentru activitatea autofinanțată din cadrul Direcței Județene pentru Protecția Plantelor şi Alte Servicii Arad.
8. Proiect de hotărâre privind stabilirea prețurilor medii ale produselor agricole practicate în județul Arad şi care vor fi luate în calcul la stabilirea arendei calculate în natură.
9. Proiect de hotărâre privind mandatarea reprezentanților Consiliului Județean Arad în adunarea generală a acționarilor la S. C. Aeroportul Arad S. A. pentru aprobarea închirierii clădirii Corp Gardă şi vânzării mijloacelor auto complet amortizate.
10. Proiect de hotărâre privind aprobarea statului de funcții, a organigramei şi fişelor de evaluare a posturilor pe anul 2003 pentru Şcoala de Arte Arad.
11. Proiect de hotărâre privind aprobarea baremurilor de cheltuieli aferente drepturilor la cazarmament, echipament pentru dotare inițială şi de înlocuire, transport, jucării, materiale igienico-sanitare, rechizite, materiale cultural-sportive, precum şi cele aferente sumelor de bani pentru nevoi personale, acordate tinerilor şi copiilor ocrotiți de SPS pentru protecția copiilor.
12. Proiect de hotărâre privind aprobarea contribuției consiliilor locale pentru susținerea sistemului de protecție a drepturilor copilului.
13. Diverse.

Președinte,
Caius Parpală

Avizat
Secretar General al Județului
Ioan Silaghi

(3761465)

CRÉATEUR D'AUTOMOBILES

SC GETAX SA ARAD

CONCESIONAR RENAULT-NISSAN

Angajează personal pentru departamentul Service -Diagnoza

Cerințe: -Studii medii în domeniul electrotehnic
-Experiență practică în domeniu -minim 2 ani
-Disponibilitate pentru perfecționare în domeniul auto -Permis de conducere
-Cunoașterea unei limbi străine (engleza) - constituie avantaj

Cei interesați sunt rugați să depună C. V. şi scrisoare de intenție la sediul nostru din Arad, Calea Bodrogului nr. 10.

INFORMAȚII 280.794, 281.995.

(c./2003)

s.c. Gospodărirea Comunală s.a.

cu sediul în Calea Timişorii, nr. 61

anunță pe TOȚI CETĂȚENII CARE AU ÎNCHIRIAT LOCURI DE VECI în Cimitirele Eternitatea, Gai, Mureşel şi Pomenirea,
la care a expirat termenul de închiriere în anul 2001 sau în anii anteriori,
SĂ SE PREZINTE DE URGENȚĂ LA ADMINISTRAȚIILE CIMITIRELOR PENTRU A ACHITA TAXA DE REÎNCHIRIERE.

La reînchiriere se vor prezenta următoarele documente:
buletin identitate, ultima chitanță de plată, certificat deces titular, contract de închiriere.

Cei care nu achită chiria locurilor de veci până la data de 15.02.2004 inclusiv, îşi vor pierde locurile, urmând ca locurile neplătite să fie închiriate altor persoane, în conformitate cu art. 16 din Regulamentul privind administrarea cimitirelor.

Atragem atenția că după această dată, S.C. „Gospodărirea Comunală Arad" S.A. nu îşi mai asumă nici un fel de răspundere pentru pierderea locurilor de veci, pentru cei care nu plătesc chiria.

(3761473)

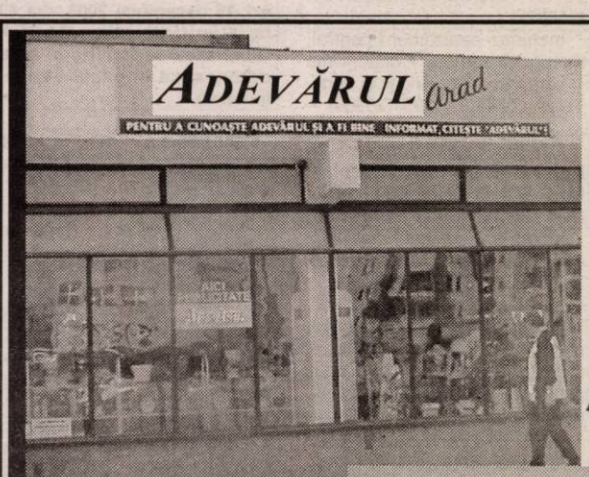

Publicitatea noastră, mai aproape de dvs.

ÎN ZONA UTA -
AGENȚIE DE PUBLICITATE ADEVĂRUL
Piața UTA: Magazinul **„CRISTALUL"** (aparținând AMET)

PROGRAM:
luni - vineri între orele 9-16

ADEVĂRUL **- publicitate eficientă la tarife avantajoase**

AGENȚII DE PUBLICITATE

ale ziarului ADEVĂRUL în județul ARAD

SEBIŞ
Radio „21" Sebiş
Parcul Libertății 1 A
Tel/Fax 311.067

LIPOVA
S.C. ELCOTRANS S.R.L. Lipova
Str. Bălcescu 16,
Telefon 563.180
Fax 563.091
Program 7,30-15,30

INEU
Primăria orașului Ineu
agent publicitar Carmen Țole
Program 8,00 - 15,00
Telefon 0744.690.446

NĂDLAC
„GYURIAN"
agent publicitar Gyurian Bohuslav
str. Griviței Nr.76
Telefon 0723.588.439
Program non-stop

CHIŞINEU CRIŞ
Primăria orașului Chişineu Criş
Agent publicitar Mihaela Brândaş
Program 8,00 - 15,00
Telefon 520.098 0723.357.013

SÂNTANA
Bibliotecă
Agent publicitar Al. Victoria
Program 8,00 - 15,00
Telefon 462471

GURAHONȚ
Primăria Gurahonț
Gelu Ranoiu 18, Telefon 316.070
Agent publicitar Alexandru Herlău
Program 9,00 - 15,00

PÂNCOTA
S.C. ELIDOR
Str. T. Vladimirescu, nr. 34
Agent publicitar Cristina Mihăicuța
Program 8,00 - 15,00
Telefon 466.213

CURTICI
Str. Vasile Goldiş nr. 1 (Magazinul HOBBYLAND)
Program 9,00 - 18,00

SOMOŞCHEŞ
Agent publicitar înv. Ioan Nagy
Telefon: 328.093, 0740.164.917

ŞIRIA
„La căfana lu' Lae" (fostul cinematograf)
Agent publicitar Ciobanu Carmen
Orar: 7,00 - 0,00
Telefon 531.367

VÂRFURILE - MĂGULICEA
Agent publicitar Sida Voicu
Telefon 318.442

ANUNȚURILE se primesc în regim de urgență şi pot să apară în ziarul ADEVĂRUL de a doua zi. Telefon 280.904

Și în această lună, venind în continuare
în întâmpinarea clienților săi,

Societatea Comercială

B.T.A.S.® S.R.L.

continuă acțiunea

„ZIUA PORȚILOR DESCHISE B.T.A.S. “

Vă reamintim că în data de
19 a acestei luni,
puteți achiziționa de la sediul nostru din
Grădina Poştei nr. 312A
(intrare din str. Orient, cartier Grădişte),
oricare dintre obiectele sanitare din P.A.F.S.
marca **BTAS®** *la preț de producător.*

Informații suplimentare la telefon
259.496 sau 276.984.

Experiența acumulată în timp o punem
la dispoziția dumneavoastră
prin produse de calitate foarte bună,
la prețuri excelente.

(C. 125/2003)

Conectează-te şi câştigă în reţeaua Versus!

La Orange ai acum o nouă generație de telefoane mobile cu ecran color și dacă te abonezi până la 31 decembrie primești lunar, pe viață, începând din prima lună, 15 minute de convorbiri naționale dacă alegi abonamentul de 4 USD sau 10 minute de convorbiri naționale dacă alegi abonamentele cu minute incluse sau Shared Minutes.
În plus ai:
- o opțiune gratuită, la alegere, în primele 3 luni de abonament
- un pachet PrePay de 6 USD
- 100 de mesaje scrise naționale gratuite / lună, în primele 2 luni de abonament
- 7 USD reducere (TVA inclus) la telefoanele Nokia 3510i, Sagem MIX-5m, Samsung C100, Siemens C60, dacă prezinți cuponul din presă sau pliant**

* Prețurile includ TVA. Oferta valabilă în limita stocului disponibil. ** Detalii în magazine.

✓ Pentru orice tip de abonament Orange primești cadou un ceas de mână.

✓ Pentru abonamentele Orange cu Sagem MYX2 primești cadou o geacă de iarnă și o pereche de mănuși.

✓ În plus, poți câștiga cu lozul Versus o mașină de spălat.

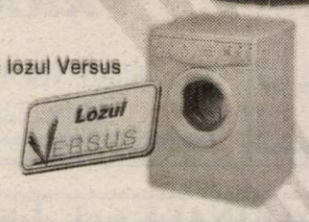

orange™

(3761214)

VERSUS partener Orange

diverta Carte, Muzica, IT&C, Papetarie

Magazine Arad		Telefon
Versus	Str. Cloșca, nr. 1	0257/228901
Diverta	Bd Revoluției, nr. 39-41, Complex Zirídava	

SC ACQUA LUX SRL Arad
Calea Timişoarei Nr. 195
2900 Arad Romania
Tel/fax: 0040 20.60.72 - 20.60.71 - 20.60.73 - 20.60.74
Mobil: 0744.60.80.16, 0744.55.91.61
Web: http//www.acqualux.ro
Email: sales@acqualux.ro

Acqua lux®

Cadouri de lux de la Acqua Lux

!!!! Premii de 200 milioane lei

Pentru fiecare milion cheltuit la noi

primeşti un talon de participare la

Marea Extragere din **23 Decembrie**

!!! Premiul I în valoare de **80 milioane lei**
!!! Premiul II în valoare de **60 milioane lei**
!!! Premiul III în valoare de **20 milioane lei**

+ Zeci de alte premii în valoare de 40 milioane lei
(jucării, jucării de pluș *etc.*)

Participă toți cei care au bonuri de casă începând cu luna august.

Construieşti? Reamenajezi? Recondiționezi?

Cadouri de lux de la Acqua Lux
- prin magazinul universal ambient

- Calea Timişorii nr. 195

Acqua lux
„Realitatea depăşeşte orice imaginație“

Dealer Jacuzzi

(c.539/2003)

s.c. TRANSDARA S.A. ARAD

Confort, siguranță, tarife scăzute

Transdara şi-a deschis recent noul sediu,
modernizat la standarde occidentale

str. 6 VÂNĂTORI nr. 2-4 (Autogara veche). Telefon: 270.097

Destinații județene: **LIPOVA, NĂDLAC, MONEASA, MINIȘEL, HĂLMAGIU, CRAIVA, SECACI, ARĂNEAG, SATU MARE, ZĂRAND - INEU.**

În afara județului: CÂMPENI, BEIUȘ, HĂLMAGIU - TIMIȘOARA.

PRIMA VESTE BUNĂ:

În curând Transdara va deschide curse - cu autocare moderne - pe următoarele trasee:
ARAD - SIBIU
ARAD - BRAD - TÂRGU JIU
ARAD - INEU - ORADEA - CLUJ
ARAD - ORADEA - BAIA MARE
ARAD - ORADEA - SIGHETU MARMAȚIEI
TELEFOANE: 256.306 256.308 256.310

A DOUA VESTE BUNĂ: **Tarifele vor fi mult sub prețul pieței (la un confort deosebit).**

* Societatea dispune și de autocare și microbuze confortabile pentru curse speciale - **ÎNCHIRIERI LA COMANDĂ.**

(3761288)

S.C. SATLINE S.R.L. Urează tuturor un Crăciun fericit!

Magazinele BENDEA

VĂ OFERĂ

INSTALAȚII SANITARE
GRESIE FAIANȚĂ

TOATĂ GAMA DE INSTALAȚII SANITARE, MATERIALE DE CONSTRUCȚII, SCULE, MATERIALE PT. AMENAJĂRI INTERIOARE

GRESIE FAIANȚĂ
IMPORT ITALIA și SPANIA

NOU!!! Produse electrocasnice

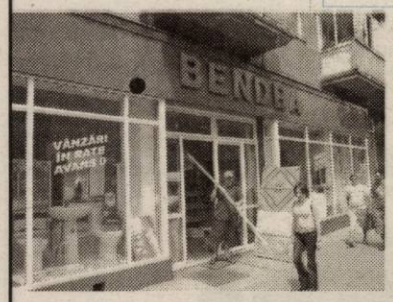

- cuptoare cu microunde
- aragaze
- mașini de spălat
- hote
- televizoare
- frigidere

(c.579/2003)

TOATE PRODUSELE COMERCIALIZATE CU PLATA ÎN **60** RATE LUNARE FĂRĂ GIRANT DOBÂNDĂ **1,75%** LUNĂ

ARAD, B-DUL REVOLUȚIEI nr. 26-38 Telefon 231.853

ARAD, STR. PĂDURII Telefon 228.966

ARAD, STR. L. REBREANU nr. 68 Telefon 250.905

JACKSON HOTEL

Chef și multă distracție

cu solistul de muzică de petrecere

Romică Ștefan și formația sa,

în seara de Crăciun, 25 decembrie, începând cu orele 20,

la Restaurantul din incinta hotelului Jackson, din Vama Nădlac.

Rezervări la tel.: 206.227

(c.658/2003)

ASIGURARE-REASIGURARE INDUSTRIILOR ARGEȘ S.A.

ASIRAG - Sucursala Arad

ÎNCHEIAȚI ASIGURAREA obligatorie de răspundere civilă auto la ASIRAG în perioada 1 decembrie 2003 - 31 ianuarie 2004

ȘI PUTEȚI CÂȘTIGA un autoturism DACIA SOLENZA, un SET MOBILIER, o EXCURSIE pentru două persoane într-o stațiune montană, multe alte premii precum și o REDUCERE DE 30% la asigurările facultative.

ARAD BD. C.COPOSU (LACULUI) nr. L10, tel. 0257-270.483.

ASIRAG - Echilibrul unei lumi în mișcare!

(c.782/2003)

s.c. MOBILĂ și BINALE s.r.l.
TÂMPLĂRIE PVC
CALITATE GERMANĂ GEALAN

Execută mobilier din pal melaminat la comandă
Uscă cherestea capacitate 10 m³
Furniruiește cu presă import Italia

TELEFOANE
213.145 514.901
0745.852.250

AMA GRUP INTERNATIONAL

Sava Dunubiana GOODYEAR

O ANVELOPĂ PENTRU FIECARE

DURABILITATE ȘI CALITATE

PREȚURI DE PRODUCĂTOR

telefon: 270.262

Arad, str. Câmpul Liniștii, nr. 1 (fost TOFAN GRUP)

(C.A.689/2003)

Încheie asigurarea obligatorie auto RCA la SAR Transilvania

și ai abonament gratuit la ziarul tău!

Vino cu acest talon la agenția SAR Transilvania ARAD, pe strada COPOSU, fostă LACULUI, telefon 250025, 250055

Încheie asigurarea obligatorie de răspundere civilă auto (RCA) pentru 2004 și vei primi 2 (două) luni de abonament gratuit din partea ziarului ADEVĂRUL

SAR TRANSILVANIA
SOCIETATE DE ASIGURARE REASIGURARE
MEMBRĂ A GRUPULUI FINANCIAR BT
www.sar.ro

(c.767/2003)

s.c. Agromania Servicii SRL

titular al proiectului Modernizare și extindere fermă legumicolă din Macea, FN

ANUNȚĂ PUBLICUL INTERESAT asupra deciziei de încadrare a proiectului pentru obținerea acordului de mediu.

Informațiile privind potențialul impact asupra mediului al proiectului propus pot fi consultate la sediul IPM Arad, Bd. Dragalina nr. 16, în zilele de marți și joi, între orele 8,00-12,00.

Observațiile publicului se primesc zilnic, la sediul IPM Arad, până la 23.12.2003.

(4044472)

s.c. AZOMA S.A. ARAD

cu subvenție 45% conform H.G. nr. 1399/8.12.2003

Vinde TOATĂ GAMA DE MAȘINI ȘI UTILAJE AGRICOLE PE CARE LE PRODUCE.

Utilajele pot fi achiziționate imediat în limita stocului existent.

Transportul utilajelor agricole la domiciliu în județul ARAD ESTE GRATUIT.

INFORMAȚII: 0257/288.732.

(3761465)

Moșul de la Zimand SHOES

str. Tribunul Dobra (la Boul Roșu)

vă oferă de sărbători

ÎNCĂLȚĂMINTE COMODĂ

potrivită pentru orice picior

prețuri promoționale

(4044471)

s.c. INSTALAȚII PROMPT SERVICE s.r.l. CALEA TIMIȘORII NR. 39, ARADUL NOU

LANȚUL-SANEX

TEL. 0257-287.340, 0257-287.776, 0722.807.903

Vă oferă: **Articole** pentru: Instalații de apă, Gaz, Instalații sanitare, Electrice, Uz casnic și gospodăresc.

Servire promptă! PREȚURI MICI **ORAR** zilnic: 8 -18, sâmbătă: 8 - 13

(C.A.547/2003)

WEST BANK S.A.
din 15 octombrie 2003
SANPAOLO IMI BANK
ROMANIA
ARAD, B-dul Revoluției nr 88
TELEFON : 284.888 ; FAX : 285.202

ADEVĂRUL

Cotidian independent Arad

ASTRA
ASTRA VAGOANE CĂLĂTORI
Singurul producător de confort din domeniu
Str. Petru Rareș 1-3
Tel: 233.651 Fax: 258.168
e-mail: astra.calatori@astrac.rdsar.ro

Anul XV, nr. 4092 | 16 pagini | MIERCURI 17 DECEMBRIE 2003 | 5.000 lei
adevarul@arad.ro; adv.pub@arad.ro | http://adevarul.arad.ro
Publicație auditată de BRAT | Tiraj mediu zilnic vândut: 30 531

Saddam sau Petro-Saddam?

Doru Sinaci

Duminică după-amiază, toate televiziunile din lume și-au întrerupt programele și au transmis, în direct, imagini cu arestarea lui Saddam Hussein. Cel mai periculos terorist al tuturor timpurilor, omul care a sfidat America și trei sferturi din NATO, criminalul care și-a măcelărit poporul și și-a împușcat ginerele, omul împotriva căruia Consiliul de Securitate s-a reunit de mai multe ori decât în toată istoria ONU - a fost, în sfârșit, capturat!

Ei bine, nu mică ne-a fost mirarea atunci când am văzut cum pe ecranele televizoarelor apare un bătrânel cu barbă albă, fomat și păduchios, scos dintr-o groapă puturoasă, la fel cum scot polițiștii aurolacii de prin canalele termice ale Aradului. Oare acest vagabond să fie omul care a ținut pe jar toată omenirea vreme de mai bine de un deceniu? Pentru acest zdrențăros s-a înarmat America până-n dinți și toți sateliții lumii au luat în obiectiv teritoriul dintre Tigru și Eufrat? La aceste întrebări încearcă să răspundă astăzi politicienii planetei, deși adevărul este limpede ca lumina zilei. Nu Saddam este principala problemă a omenirii, ci petrolul care se găsește din abundență în subsolul Irakului. Pentru această bogăție au purtat americanii două războaie, care au costat multe sute de mii de dolari și tot pentru această bogăție liderii NATO s-au certat între ei mai rău ca la ușa cortului.

Fără Saddam, Irakul se confruntă cu trei pericole iminente: intră într-o perioadă dramatică de război civil, se federalizează sau rămâne o colonie americană.

(Continuare în pagina 4)

La fiecare sfârșit de an

Super-premii pentru cei mai fideli cititori ai „Adevărului”

Foto: Marcel Canciu

◆ *Invitați speciali ai tragerii la sorți au fost domnii* ***CAIUS PARPALĂ, președintele Consiliului Județean, GHEORGHE FALCĂ și CLAUDIU CRISTEA - vicepreședinții C. J. A.*** ◆ *Cinci aspiratoare moderne BEKO (1400 W), două cafetiere Moulinex și cinci călcătoare Philips pentru cei mai norocoși dintre abonați* ◆ *Tot ieri* ***au fost desemnați și câștigătorii celor zece premii de fidelitate „Adevărul” pe luna decembrie****, în valoare de 1.000.000 de lei fiecare.*

Pag. 3

Ambiții liberale

Relansarea Aradului ca oraș modern

Interviu cu Gavril Popescu, candidatul PNL la Primăria municipiului

– Ați fost desemnat recent candidat al PNL la funcția de primar al Aradului: Ce motive ar avea arădenii să vă dea votul?

– Desemnarea mea ca și candidat al PNL Arad este onorantă, dar implică o mare responsabilitate față de destinul Aradului, unde, în ultimii ani, nu s-a acționat în interesul cetățenilor, după principii și criterii de eficiență managerială. Sunt convis că prestația mea ca și consilier local, prin care am apărat interesele cetățenilor, și modul în care am scos în evidență dezastrul din administrarea și gestiunea banului public fac arădeanul să îmi acorde încrederea necesară pentru obținerea mandatului de primar.

Interviu realizat de
Ștefan Tabuia

(Continuare în pagina 6)

În acest număr

● După sărbători taxe majorate pentru parcări *Pag.5*

● Aradul așteaptă banii pentru ajutoarele de încălzire *Pag. 5*

Moș Crăciun și-a deșărtat desaga la Expo Internațional

Ieri, Expo Arad Internațional a fost gazda ultimului târg din acest an, dar poate și cel mai așteptat, în special de publicul larg. La cea de-a patra ediție, „Daruri de Crăciun” își propune să ofere arădenilor un prilej pentru a putea găsi cadoul potrivit celor dragi.

G. Constantinescu

(Continuare în pagina 8)

În paginile „Adevărului”

Felicitări de sărbători

Ziarul „Adevărul” oferă tuturor societăților comerciale și regiilor interesate în publicarea de felicitări și urări cu ocazia Crăciunului și a Anului Nou, spațiu publicitar la tarife promoționale.

Informații și program zilnic, între orele 9-15, la redacția ziarului „Adevărul” (B-dul Revoluției nr. 81) sau la tel. 280.904.

CORLEONE
distribuie
pachete de sărbători
pentru societăți comerciale,
la prețuri negociabile
Informații și comenzi la tel. 279.488 259.497

ASIROM RCA este șansa ta!
Încheind asigurarea RCA la ASIROM până la 1 MARTIE 2004, pentru întregul an
VEȚI PARTICIPA LA EXTRAGEREA COMPUTERIZATĂ A URMĂTOARELOR PREMII:
●) PREMIUL I - 46 AUTOTURISME Matiz Daewoo
●) PREMIUL II - 93 SEJURURI de câte CINCI ZILE fiecare în GRECIA
●) PREMII SPECIALE - OBIECTE ELECTRO-CASNICE (141 TELEVIZOARE, 141 ASPIRATOARE, 47 FILTRE DE CAFEA și 94 CĂLCĂTOARE) (3761470)

STIHL®
Acțiune promoțională
01 Oct-31 Dec 2003
MOTOFERĂSTRAIE
MF180, MF230, MF270, MF361
SC PCAV SRL
Str. Petru Rareș, nr.117
Arad, tel: 25.51.51
(3760943)

PARKTRONIC
Cel mai modern sistem de parcare din Romania
- cardurile de parcare sunt reincarcabile si au o garantie de 120.000lei.
- puteti returna cardul de care nu mai aveti nevoie si veti primi suma de 120.000 lei pe loc.
- nu indepartati cardul din aparat pana cand aparatul nu afiseaza mesajul "Ridicati cardul"
- nu lasați cardul de parcare pe bordul masinii, deoarece caldura solara deterioreaza cardul
- pastrati cardul fara a-l indoi sau gauri, deoarece aceste actiuni pot duce la defectarea acestuia
(C.76/2003)

ÎNCHIRIEM (VINDEM) SPATII PRODUCTIE 500; 1000; 1500; 3000 m² TEL: 0721.269.705

Meditația zilei

Acceptă teama ca un preț al maturizării. Maturizarea implică explorarea noilor teritorii și acceptarea provocărilor.

Calendar

Astăzi, Soarele răsare la ora 7 și 47 de minute și apune la ora 16 și 36 de minute. Au trecut 350 de zile din acest an. Au mai rămas 15 zile până în 2004.

Praznicul zilei: Biserica ortodoxă: Sf. Pf. Daniel și cei trei tineri: Anania, Azaria și Misael; **Biserica greco-catolică:** Sf. Prooroc Daniel; Sf. trei tineri: Anania, Azaria și Misail ; **Biserica romano-catolică:** Lázár, Jolán.

A venit barza!

La Arad: Spătariu Oana Denisa, Damian Elena, Tătar Andrei, Ardelean David Ioan, Tuda Lucas Emanuel, Frank Norbert Zsolt, Cociuba Denis Marius.

Comenzi taxi

- ALFA PLUS 949; 349.349
- TAXI ALFA 22.88.88; 25.25.26; 0723-200.301; 0745-50.60.70
- TAXI ARAD 244.244; 274.444; 0722-755.440
- DIESEL STAR 212.222; 0722-361.011; 0745-645.645
- EUROPA 275.555; 0723-677.555; 0744-828.163
- FAVORIT 280.000; 281.111; 0740-083.333; 0742-409.992
- VALI DIESEL 280.705; 280.100
- MIRCO MILI 230.530; 230.730; 0740-152.828; 0723-062.366

„Adevărul" vă ascultă

La telefonul dimineții, 280944, între orele 9,00-12,00

☎ **Dl. Ioan Jura, Calea Radnei, nr.177** ne sesizează zgomotul infernal făcut de capacele de canal la trecerea mașinilor grele prin zona unde domiciliază. **„De ce nu sunt deviate toate tir-urile pe centură și sunt lăsate prin oraș. Casele au început să se crape, iar capacele de canal nu sunt fixate și tună de ne zguduie geamurile noapte de noapte"** - ne relatează cititorul nostru. Cei de la intervenții Canal ne-au promis că maistrul de sector va lua legătura cu dumneavoastră pentru a identifica toate canalele cu probleme, în vederea fixării lor.

☎ Dl. **Ioan Albu din Grădiște** sesizează faptul că ghirlandele de becuri ornamentale montate pe strada Petru Rareș, pe partea opusă Bisericii Ortodoxe, nu funcționează. De asemenea mai mulți locuitori de pe **strada Petuniei din Aradul Nou** reclamă faptul că pe strada unde domiciliază nu arde nici un bec. Pentru ambele situații am luat legătura cu serviciul de iluminat public din cadrul Primăriei, urmând ca ambele sesizări să fie trecute într-o comandă către SC Electrica, cea care se ocupă de aceste lucrări până la încheierea diferendului Primărie - Elba - Luxten.

Redactor de serviciu, T. D.

La telefonul după-amiezii, 280944, între orele 15,00-18,00

Dl. Mariș Petru, din Micălaca, Piața Soarelui este indignat de faptul că foarte des locatarii din zonă sunt treziți noaptea de alarma de la magazinul „Profi". Domnia sa este de părere că instalațiile de alarmă sunt depășite și se defectează foarte des. „Îi înțelegem că au nevoie de sistemele de alarmă, dar noi nu suntem vinovați cu nimic. Să le schimbe, să îi alerteze pe cei de la firmă, nu pe locatari."

Redactor de serviciu, T. S.

Teatrul Vesnic Tânăr și Școala nr. 15

La sediul Școlii Populare de Artă s-a derulat zilele acestea o acțiune comună a Teatrului Vesnic Tânăr și a Școlii nr. 15 Arad.

Micuții de la Școala nr. 15 și părinți ai acestora au asistat la un regal de colinde cum numai artiștii formați de actrița profesoară Emilia Dima Jurcă știu să-l ofere.

Au colindat Moșului care a împărțit dulciuri și elevilor conduși de doamna învățătoare Dorina Dolha.

Actualitatea culturală

TEATRE

Teatrul de Stat Arad prezintă joi, 18 decembrie a.c., orele 18,00, spectacolul cu piesa **„Operele complete ale lui WLM SHKSPR"**.

CINEMATOGRAFE

DACIA (tel. 255576): Master & Comander - La capătul pământului (SUA) 11; 14; 17; 20
MUREȘUL (tel. 280532): Jos cu dragostea (SUA) 10; 12; 14; 16; 18
ARTA (tel. 280526): În căutarea lui Nemo (SUA) 16; 18; 20
SALA MICĂ: Cavalerii Shaolin (SUA) 15,30; 18,30

Meteo

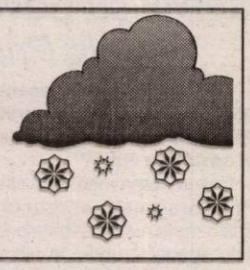

Vremea se va răci accentuat. Cerul va fi temporar noros și izolat va ninge slab. Vântul va sufla slab la moderat din sector nordic.

Temperaturi maxime: -4 la 0°C.
Temperaturi minime: -9 la -4°C.

CUR$UL VALUTAR

VALORI ÎNREGISTRATE IERI, 16 DECEMBRIE 2003

Denumirea valutei	BNR	BCR		BRD		Banca Transilvania		Banca Românească		Banca Romexterra		Alpha Bank	
		C	V	C	V	C	V	C	V	C	V	C	V
Euro	40700	40400	40900	40330	40830	40100	40700	40425	40830	40300	40900	40300	40900
Dolar S.U.A.	32954	33000	33500	32650	33150	32650	33450	32659	33167	32750	33400	32790	33300
Forint	154	145	160	147	157	148	156	-	-	149	156	-	-

ADEVĂRUL
Cotidian independent Arad

Editor: S.C. ADEVĂRUL Arad S.R.L.
COD FISCAL R 1681938 ● COD SICOMEX 19.604 ● CERTIFICAT J 02/1886 / 31 X 1991 ● COD SIRUES 020956601 ● ISSN 1220 - 7489

Redacția și administrația: 310130 Arad, Bd. Revoluției nr. 81. Telefoane: SECRETARIAT - 281802, fax 280655, 280625; ADMINISTRAȚIE - CONTABILITATE - 281797; MICA PUBLICITATE - 210775; MAREA PUBLICITATE - 280904; CLUBUL PRESEI - 280989.

Consiliul de administrație: președinte - MIRCEA DORGOȘAN, telefon 281802, 280625; **vicepreședinte - MIRCEA CONTRAȘ**, telefon 280854; **membri: LIZICA MIHUȚ**, telefon 280070, **ȘTEFAN TABUIA**, telefon 280854, **MIRCEA ȚIȘCĂ**, telefon 280904.

Colegiul de redacție: ȘTEFAN TABUIA (redactor-șef), telefon 280854; **MARCEL CANCIU** (șef secție foto), telefon 281701; **ALEXANDRU CHEBELEU** (șef secție sport), telefon 281701; **GABRIELA GROZA** (secretar general de redacție), telefon 280854; **VASILE FILIP** (șef secție cultură-învățământ-tineret), telefon 281855; 280003; **IOAN IERCAN** (șef secție politică), telefon 280943; **DORU SAVA** (șef secție social-economic), telefon 281738; **NICOLAE OPREAN** (șef secție actualități), telefon 281855; 280003; **MIRCEA TIȘCĂ** (șef secție publicitate și difuzarea presei), telefon 280904; **MIRCEA CONTRAȘ** (vicepreședinte al consiliului de administrație), telefon 280854; **MIRCEA DORGOȘAN** (președinte al Consiliului de administrație), telefon 281802, 280625.

Tiparul executat la S.C. MEDIAGRAF S.A. ARAD, str. Feleacului F.N., telefon 250902, fax 250920

Adresa Internet http://adevarul.arad.ro

Horoscop

Miercuri, 17 Decembrie

Berbec (21.03-20.04). Aveți senzația că nu sunteți ajutat de cei din jur, că eforturile dumneavoastră nu au ecou pentru nimeni.

Taur (21.04-20.05). Reușiți prin metode mai puțin obișnuite să aveți parte de succese, extrem de apreciate de șefi. Continuați pe aceeași linie.

Gemenii (21.05-20.06). Vă fascinează o persoană din anturaj atât de mult, încât acceptați orice vă cere fără nici un comentariu.

Rac (21.06.-22.07). Problemele de sănătate sunt la ordinea zilei. Nu ezitați să luați legătura măcar cu medicul de familie.

Leu (23.07-22.08). Trebuie să faceți o călătorie, la o distanță destul de mare, în urma căreia s-ar putea să rămâneți fără prea multe resurse financiare.

Fecioara (23.08-22.09). Sunteți ușor impresionat de succesele unora, în raport cu ultimele dumneavoastră realizări. Nu disperați, va veni și ziua voastră.

Balanța (23.09-22.10). Sunteți bine dispus și reușiți să transmiteți această stare și celor din jur. Așa că nu stați doar pe acasă.

Scorpion (23.10-21.11). Sunteți cuprins de melancolie în cele mai nepotrivite momente. Aveți mare grijă în a nu vă angaja în discuții de mare însemnătate.

Săgetător (22.11-21.12). În urma discuțiilor cu persoana iubită veți lua unele decizii pe care, însă, le veți regreta mai târziu.

Capricorn (22.12-19.01). Este de preferat să nu faceți împrumuturi, chiar dacă vă doriți foarte mult un anumit obiect vestimentar. Lăsați pe altă dată.

Vărsător (20.01-20.02). Suferiți în urma unei despărțiri care însă nu va fi de lungă durată.

Peștii (21.02-20.03). O zi tocmai bună pentru încheierea unor conturi cu o persoană care vă supără de mai mult timp. Acum e momentul să-i spuneți tot ce aveți pe suflet.

Utilitare

PIEȚE, TÂRGURI

Azi este zi de piață la Pâncota, Beliu, Buteni, Șicău, Macea, Vânători, Pecica, Șiria și zi de târg la Beliu și Buteni.

Mâine, joi este zi de târg săptămânal la Curtici, Sebiș, Cermei, Săvârșin, Secusigiu, Zerind.

PRIMĂRIA MUNICIPIULUI

Program de relații cu publicul (camera 5) luni-miercuri-vineri între orele 8-12; marți-joi între orele 8-12; 15-17 - tel. 284.744, tel. centrală 281.850.

FARMACII DE SERVICIU

Farmacia **REMEDIUM** Arad, B-dul Revoluției nr. 52-54. Program luni-vineri: 7,30-20,00; sâmbătă 8,00-14,00. Telefon 233.195. Eliberează medicamente compensate și gratuite.

Farmacia **„OMNIAFARM"**, Calea Aurel Vlaicu, Bl. Z28, cu program zilnic de la orele 8,00-22,00. Telefon 271.724. Eliberează rețete gratuite și compensate.

Farmacia **LIBRO PHARMA NON STOP** Calea Aurel Vlaicu 60-68 (lângă stadionul (UTA) telefon 212.992. Eliberează medicamente compensate și gratuite.

Farmacia **TEAHAFARM**, B-dul Revoluției nr. 65. Program: luni-vineri 8-21, sâmbătă 9-13. Telefon 254.587. Eliberează medicamente compensate și gratuite.

Farmacia **ELPIS PHARM** Micălaca, zona Piața Soarelui, str. Voinicilor, colț cu str. Păsunii, Bl. 193, sc. A, parter. Program: luni-vineri 8-20, sâmbătă 8,30-14. Tel: 259.619.

URGENȚE STOMATOLOGICE

Cabinetul de pe str. Crișan (în spate la Gionelli) are program non-stop. Telefon: 253794.

Cabinetul din B-dul Revoluției nr. 62, ap. 17. Zilnic: conform orarului (robot pe telefon); sâmbătă între 9-14. Telefon: 256.665.

Cabinetul Stomatologic din Calea Victoriei nr. 7 A asigură zilnic urgențe, inclusiv sâmbăta, între orele 10-15. Telefon 0745.565.622.

Cabinetul stomatologic din B-dul Revoluției nr. 95, etajul I, asigură urgențe, zilnic între orele 8-14, telefon 282.184.

Cabinetul Stomatologic din str. Crișan nr. 6 (vizavi) de Complexul Stomatologic) asigură urgențe stomatologice. Luni-Joi: 13,30-19,00; Vineri: 9,00-15,00. Tel. 338.101.

Cabinetul Stomatologic din str. Românului nr. 4 (lângă antichitățile de pe colț cu Mețianu) asigură zilnic urgențe stomatologice între orele 9-13; 15 - 20. Telefon 0744/752.020; 0723/013.704.

DISPENSAR VETERINAR

Dispensarul veterinar din Aradul Nou efectuează zilnic, orele 8-16 (sâmbăta 8-12 și duminica) examen trichineloscopic, vaccinări antirabice și sterilizări câini-pisici, însămânțări artificiale. Telefon 287.298

ÎNTRERUPERI CURENT

Joi, 18 decembrie: Micălaca Bl. 539 A, B (9-14); B-dul Revoluției 45-55 și Vasile Milea, Grigorescu, Andreescu, Ioan Vidu, Călugăreni (p) (8,30-12); B-dul Decebal, 1 Decembrie (p) Revoluției 81-87 (11-15).

CITIRE APOMETRE

Miercuri, 17 decembrie: Bl.: Pasaj 7-39, 102-150 Miorița, 201-255, 326-367, 501-550, 601-620 Micălaca; Bl.: Zona Gării, Avrig, Miron Costin, Azuga, Peneș Curcanul; Bl.: Calea 6 Vânători, Roșiori, Bl.: „A" Calea Aurel Vlaicu; Bl. Faleza Sud; Bl.: M. Scaevola, Patria, Moților; Bl.: C. Coposu, T. Vladimirescu, Grozescu, Păsunii, Gherghinei, Dragoș Vodă, T. Brediceanu, Lupeni, Nufăr, Craiovei, L. Rebreanu, Podului, Cuptorului, Dumbrava Roșie, Bulgară, Vadului, Rosmarinului, Târgoviște, Weitzer.

ADMINISTRAȚIA FINANȚELOR PUBLICE

Administrația Finanțelor Publice a municipiului Arad: Asistență contribuabili (impozitul pe venitul global) - telefon 280633, 280733, int. 198 (persoane fizice) și 125 (persoane juridice) între orele 8,00-12,00. Informații suplimentare la www.finantearad.ro

TELEFOANE DE URGENȚĂ

POMPIERI 981; 251.212
AMBULANȚĂ ARAD - 961 sau 251.313
POLIȚIE: 955
Numărul de centrală telefonică al I. J. P. (Inspectoratul Județean de Poliție) Arad: 207.100.
S. C. DISTRIGAZ-NORD S. A. TÂRGU MUREȘ
Sucursala de Distribuție a Gazelor Naturale Arad, Dispeceratul permanent - telefon 236.928; 256.928
DERANJAMENTE CURENT ELECTRIC 235.991
S. C. SALUBRITATE S. A. ARAD
Dispecerat între orele 7,00 - 19,00, tel.: 280.873.
PROTECȚIA CONSUMATORULUI
B-dul Revoluției, nr. 50. Telefon: 257049
DIRECȚIA DE SĂNĂTATE PUBLICĂ - serviciul de permanență: 254.438
GARDA FINANCIARĂ
B-dul Revoluției nr. 79, telefon: 281119.
INSPECTORATUL TERITORIAL DE MUNCĂ ARAD
Str. Episcopiei nr. 11-13, tel.: 211762, 211862, 257251
AGENȚIA JUDEȚEANĂ PENTRU OCUPAREA FORȚEI DE MUNCĂ
Str. Gheorghe Lazăr nr. 20, tel: 281998, 211791.
POLIȚIA DE FRONTIERĂ: tel.: 959

La fiecare sfârșit de an
SUPER-PREMII PENTRU CEI MAI FIDELI CITITORI AI „ADEVĂRULUI"

● Abonații - de două ori avantajați

Se vor împlini curând nouă ani de când, lună de lună, „Adevărul" îi premiază, prin tragere la sorți, pe cei mai constanți dintre cititorii săi: abonații. După cum o sugerează și numele, aceste premii vin să răsplătească fidelitatea celei mai importante categorii de cititori - cei care își asigură primirea zilnică a cotidianului preferat prin sistemul de abonament. Dincolo de avantajul prețului, acești cititori permanenți au și șansa câștigării unuia dintre cele zece premii de fidelitate. Cum în fiecare lună participarea la concurs este impresionantă, de ordinul miilor, iar premiile doar zece (a câte un milion de lei fiecare) taloanele necâștigătoare din tot timpul anului sunt păstrate, iar în preajma sărbătorilor le oferim participanților o șansă de câștig în plus, și nu una oarecare, având în vedere că premiile constau în obiecte electrocasnice de valoare consistentă.

Ieri, la sediul redacției „Adevărul" a avut loc desemnarea fericiților câștigători. Invitați principali au fost domnii **CAIUS PARPALĂ - președinte**, respectiv **GHEORGHE FALCĂ** și **CLAUDIU CRISTEA, vicepreședinți ai Consiliului Județean Arad**. Ca invitați, ne-au fost alături și au făcut parte din comisia de validare reprezentanții Oficiului Județean de Poștă Arad - ALEXANDRA NELICA RADU și LAZĂR MARIA CRISTINA precum și conducerile TV Arad și RCS. Mai întâi au fost extrase din urmă numele celor zece câștigători ai premiilor de fidelitate din luna decembrie, după care taloanele au fost depuse alături de celelalte peste 55.000 de taloane din lunile ianuarie-noiembrie, astfel încât numărul total de scrisori pentru concurs a depășit 60.000. Invitații principali au extras apoi, rând pe rând, câștigătorii fiecărei categorii de produse electrocasnice.

● Cine sunt câștigătorii?

Premiile de fidelitate pe luna decembrie (1.000.000 de lei fiecare) au revenit următorilor cititori:

1. Popețiu Mircea, Arad, Aleea Agnita, bloc I, sc. B, ap. 8

2. Negrea Marioara, Arad, str. Simion Popa, bloc 137, sc. A, ap. 7

3. Iudec Mihai, Nădab, str. Vasile Goldiș nr. 183

4. Fenești Tiberiu, Arad, str. Toth Sandor nr. 6A

5. Răchinoiu Olga Elena, Arad, str. Ghiba Birta nr. 23, ap. 1

6. Volentir Cornel, Pâncota, str. Avram Iancu nr. 18

7. Cohan Ioan, Șimand nr. 1154

8. Lupu Mihai, Pâncota, str. V. Goldiș nr. 89

9. Badea Cristian, Arad, str. Tismana nr. 13

10. Suciu Ionel, Păuliș nr. 368

Super-premiile au fost câștigate după cum urmează:

● Aspiratoare de praf BEKO (1400 W):

1. Moț Maria, Sântana, str. Ioan Slavici nr. 8
2. Berlo Cristian, Arad, str. Obedenaru bloc X4, sc. C, ap. 36
3. Armega Maria, Arad, str. Mircea Stănescu nr. 8-10, ap.12

● Călcătoare Philips

1. Hotăran Ștefan, Arad, str. Luceafărului nr. 11, bloc 14, ap. 14

Foto: Marcel Canciu

4. Lele Petre, Arad, str. Călimănești nr. 1, bloc 26, ap. 14
5. Socaci Simion, Arad, str. Mărășești nr. 32A

● Cafetiere Moulinex

1. Biriș Petru, Curtici, str. Matei Basarab nr. 16
2. Ciulu Ilie, Arad, str. Gh. Doja nr. 90
2. Iakob Eduard, Ineu, str. N. Bălcescu nr. 27
3. Pantea Tiberiu, Arad, P-ța Sporturilor nr. 5, bloc 43, ap. 20

Toți câștigătorii sunt invitați joi, 18 decembrie a. c., ora 12, la sediul redacției, pentru a-și ridica premiile pe baza buletinelor de identitate și a chitanței-abonament.

Mircea Contraș

Cronica măruntă

● Cât e Aradul de lung, nu găsești cu nici un chip un costum de Moș Crăciun. Iar dacă intri undeva unde ai auzit că s-ar găsi, afli că tocmai s-au terminat. De bună seamă, Moșul de anul acesta va ajunge, pe la unii, destul de prost îmbrăcat, în cine știe ce capot vechi de gospodină sau, mai rău, nu va ajunge deloc, lăsând darurile la ușă și fugind mâncând pământul, să nu-l vadă micuții că nu-i costumat regulamentar...

● Se poartă brazii împodobiți într-o singură culoare. Am aflat-o de la vânzătoarele magazinelor de specialitate, care au spus că majoritatea cumpărătorilor solicită NUMAI globuri și bomboane aurii, NUMAI globuri și bomboane albastre sau NUMAI globuri și bomboane roșii. Și se mai caută și brazii artificiali... albi.

● Locuitorii de pe strada Ion Păun Pincio (zona Mureșel), sunt nemulțumiți de faptul că li se ia mereu curentul, de când în zonă a început să se ridice o benzinărie. Pentru oameni însă nu-i important DE CE se ia lumina. Pe ei îi interesează SĂ REVINĂ lumina. Că au de scris, de gătit, de împodobit brazi și câte și mai câte. Ca tot omul, înainte de sărbători. În plus, unii, care depind de curent inclusiv pentru a se încălzi, rabdă frig. Aviz CONEL!

● Prefectura Arad a înregistrat 500 de cereri în baza Legii 10/2001. Fiecare solicitare este dezbătută în comisii de specialitate, care vor raporta situația prefectului Dan Ungureanu în prima jumătate a lunii ianuarie 2004.

● Unul dintre constructorii care ridică cele zece săli de sport a reușit să încheie lucrarea înainte de termenul stabilit cu...două luni. Astfel, până la Crăciun, vor fi inaugurate noile săli de sport ale Școlilor Generale nr. 12 și 18 Arad și ale celor din Chișineu Criș și Pâncota.

Important!

Cei interesați să contracteze abonamente la „ADEVĂRUL" și locuiesc în zonele I-II-III-V-VII din Micălaca sunt rugați să sune la telefoanele 212.682 sau 368.104. Ziarele sunt distribuite abonaților la domiciliu de firma WINK SERVICES, la primele ore ale dimineții.

Menționăm că un abonament lunar costă 80.000 lei.

De mare interes pentru părinți!
Tramvaiul lui Moș Crăciun are program fix

Interesați de programul tramvaiului lui **Moș Crăciun** - care de câteva săptămâni poate fi văzut în mai toate cartierele Aradului - ne-au sunat la redacție o sumedenie de părinți, care doresc să-și distreze copiii. Astfel, de la CTP Arad am aflat că în decursul săptămânii se pot plimba cu tramvaiul Moșului doar grupurile organizate, în special din grădinițele din municipiu. Părinții care doresc să-și plimbe ei înșiși copiii vor putea s-o facă numai în weekend, când tramvaiul va circula după următorul program: la ora 9,00 iese din depou, la **10,00 este la Făt-Frumos**, la **10,35 la Billa - Renașterii**, la **11,20 în Gai**, la **12,00 la Sere**, la **12,30 la Făt-Frumos**, la **13,10 în Aradul Nou**, la **13,35 la Căpitan Ignat**, la orele **14,00 la Făt-Frumos**, la **14,25 pe Renașterii**, la **15,20 la Făt-Frumos**, la **16,15 în Aradul Nou**, la **17,00 la Făt-Frumos**, la **17,20 - Căpitan Ignat** (spre Piața Romană), la **18,00 - Billa**, la **18,35 în Gai**, la **19,10 va fi la Sere - Făt-Frumos**, iar la 19,45 va reintra în depou.

E. Pantea

Cadou potrivit-Craciun fericit

80 % din arădeni nu sunt hotărâți asupra cadourilor care le vor **oferi**, 65 % își **doresc** un telefon mobil nou

Siemens A55 -39 $; Alcatel 320 - 18 $

Cadourile le alegi tu

Telefonul mobil este cadoul pe care și-l dorește oricine, și tocmai de aceea, este cadoul ideal pentru cineva drag ție. Pune zâmbetul pe buzele lor, oferindu-le cadoul mult visat.
Totusi rămâne întrebarea de unde să-l iei? Unde găsești exact aceea ofertă care ți se potrivește cel mai bine? Unde găsești prețurile cele mai bune și unde ai siguranța unei calități certificate?
Cu o rețea de magazine extinsă în toată țara, Euro - GSM este furnizorul recomandat de telefoane și accesorii pentru telefonia mobilă, obișnuindu-ne de-a lungul anilor cu servicii de calitate, și este întotdeauna orientat să vină în întâmpinare dorințelor clienților săi. Manualul de utilizare în limba română și Declarația de conformitate sunt garanția calității produselor.
Pentru informații suplimentare vă stă la dispoziție nr. de telefon: 0742 601889.

Oferta de abonamente

La Orange ai acum o nouă generație de telefoane mobile cu ecran color și dacă te abonezi până la 31 decembrie primești lunar, pe viață, 15 minute de convorbiri naționale la abonamentul de 4 USD și 10 minute naționale la abonamentele cu minute incluse sau Shared minutes. În plus ai :
- o opțiune gratuită, la alegere, în primele 3 luni de abonament și un pachet Prepay de 6 USD
- 100 de mesaje scrise naționale gratuite / lună în primele 2 luni de abonament
- 7 USD reducere la telefoanele Nokia 3510 i, SagemMIX-5m, SamsungC100, Siemens C60, când prezinți cuponul din presă sau pliant (TVA inclus)

Alcatel OT320 - 18 USD, Siemens A55 - 39 USD
Nokia 3410 - 49 USD, Sagem MIX-5m - 64 USD
Sagem Myx1 - 12 USD, Siemens C60 - 99 USD

Telefoane colorate

Notă: reducerea de 7 USD (TVA inclus) la telefoanele cu ecran color este valabilă până la 31 decembrie și nu se cumulează cu reducerea de 20 USD din valoarea fără TVA a telefoanelor din oferta promoțională GPRS;
pentru a beneficia de oferta promoțională, opțiunea aleasă inițial trebuie menținută activă în primele 3 luni de abonament; prețurile nu conțin TVA;
telefoane disponibile în limita stocului

orange

EURO - GSM partener Orange

(c.192/2003)

b-dul Revoluției 95; b-dul Revoluției 31
tel./fax : 0257 282 808

Coliziuni

Ciprian Gherman, de 21 de ani, din Rădăuți, județul Suceava, în timp ce conducea o mașină cu număr de Arad, pe raza localității Lipova, a intrat frontal într-o mașină cu număr de Cluj, care circula regulamentar. Ciprian Gherman a fost accidentat ușor. Tânărul nu a adaptat viteza la condițiile de trafic, iar mașina, din cauza poleiului, a derapat.

În același timp, pe strada Tribunul Dobra, din municipiu, **Paul Jurik**, de 19 ani, din Arad, a accidentat-o ușor pe Elena B., de 82 de ani, de asemenea din Arad, care s-a angajat în traversarea străzii regulamentar, pe trecerea pentru pietoni. Ambele cazuri au ajuns pe masa de lucru a polițiștilor.

E. P.

Cadouri pentru copii

Organizația județeană a tinerilor PSD „TITEL PETRESCU", prin președinta Simona Todor, a oferit un porc gras și pachete copiilor și tinerilor din Centrul pentru Protecția Copilului de pe strada Bușteni.

Această acțiune a fost sponsorizată de seniorii din cadrul comitetelor județene (președinte prof. Gaga Loghin) și Comitetul Municipal de partid (președinte prof. ec. Moraru Rodica).

Mulțumiri

D-na educatoare Voichița Roșca și copiii din grupa mijlocie de la Grădinița Creștină PN 27 Arad mulțumesc d-nei Lenuța Toma și personalului Fundației RENINCOOR OPEN-HAND pentru darurile oferite, ca în fiecare an, cu prilejul Crăciunului.

A.T.I.P.O. 1
Călătorii prin noi în Europa!

TRANSPORT INTERNAȚIONAL DE PERSOANE
rapiditate, siguranță, prețuri minime
AUSTRIA-ITALIA-SPANIA-PORTUGALIA-GERMANIA-BELGIA-OLANDA-FRANȚA

SPANIA 110 EURO — REPREZENTANȚA LUCKY TOUR - SAIZ TOUR societate Spaniolă - Română
GERMANIA 50 EURO — REPREZENTANȚA PLETL, PRIAMUS, TRANSILVANIA TRANSPORT societăți Germano - Române
ITALIA 95 EURO — REPREZENTANȚA ERIKA INVEST, SAMEX, FIL societăți Italiano - Române

REZERVĂRI ȘI INFORMAȚII:
TEL.: 254.745, 281.028, 0788.43.68.48

Masă festivă la Hotelul Continental, cu prilejul sărbătorilor de Crăciun

Conducerea Hotelului Continental Astoria a organizat, ca în fiecare an până acum, obișnuita masă festivă cu prilejul sărbătorilor de Crăciun, fiind invitate personalități din toate mediile arădene.

Din partea lanțului hotelier Continental au luat cuvântul Radu Enache, președintele Consiliului de Administrație și Constantin Bîja, director al Hotelului Continental Arad, cei doi adresând tuturor invitaților urări de bine, sănătate cu prilejul sărbătorilor de Crăciun și un An Nou cât mai fericit.

A. O.

Universitatea de Vest „Vasile Goldiș"

Prezentă la sărbătoarea minorităților de la Békéscsaba

Luni, 15 decembrie a.c., Universitatea de Vest „Vasile Goldiș" a onorat invitația oficialităților din Békéscsaba - Ungaria de a fi prezentă la sărbătoarea anuală a minorităților. Pentru sprijinul constant acordat minorității române din Ungaria, **prof. univ. dr. Aurel Ardelean** - rectorul Universității arădene a fost distins cu Diploma de onoare.

Programul a fost încheiat de un concert de muzică clasică, de un deosebit succes bucurându-se colindele românești interpretate de corul „Emil Monția".

Saddam sau Petro-Saddam?

(Urmare din pagina 1)

Deja, marea majoritate a liderilor politici arabi au transmis semnale diplomatice prin care salutau capturarea lui Saddam Hussein, dar își exprimă speranța că predarea puterii către poporul irakian se va face cât mai curând posibil. Cel mai clar semnal a venit din partea ministrului de externe egiptean, Ahmed Maher, care a declarat că arestarea lui Saddam „va accelera procesul ce va permite poporului irakian să-și regăsească suveranitatea, ceea ce va permite retragerea forțelor străine de pe teritoriul Irakului."

Cu alte cuvinte, americanii și-au făcut damblaua, au bombardat Irakul și au impresionat lumea cu tehnica militară pe care o posedă, l-au arestat și pe Saddam, ca să-l arate contribuabililor, dar acum ar fi cazul să părăsească zona.

Iată că abia acum încep problemele. Americanii și britanicii nu vor pleca din Irak până când nu-și vor recupera cel puțin de zece ori banii pe care i-au cheltuit cu războiul. De cealaltă parte, nicii europenii nu vor sta cu mâinile în buzunare, uitându-se la americani cum pompează petrolul din Irak. Rușii vor să-și ia și ei partea lor, iar japonezii au început să le reamintească tot mai des occidentalilor că cei cincizeci de ani de claustrare au cam trecut și că vor să se exprime pe măsura capacităților financiare și militare pe care le posedă.

Din nefericire, în această lume a divergențelor, în care interesul financiar face toate jocurile, terorismul merge mai departe. Mai sar mașini-capcană în aer, mai mor civili și militari, se mai trage cu pușca pe după colțuri, iar fundamentaliștii islamici și liderii Al-Qaida sunt mai ofensivi ca niciodată. Dar, cui îi pasă? Iată încă o dovadă a faptului că nu Saddam a reprezentat adevărata problemă a omenirii, ci petrolul care se găsește din belșug la câteva palme mai jos de latrina în care l-au găsit. Spre diferență, iată ce noroc are Fidel Castro, care s-a ridicat ca revoluționar antiamerican, a trăit o viață ca bolșevic și băbește mai comunist ca Vladimir Ilici Lenin. Unde? Tocmai în coasta Americii. De ce? Firește, pentru că n-are petrol...

Astăzi

Spectacol de binefacere la T.S.A.

Micii artiști de la Palatul copiilor adună fonduri pentru repararea acoperișului clădirii unde își desfășoară activitatea

Astăzi Teatrul de Stat Arad va fi gazda unor manifestări culturale ce se vor desfășura sub genericul **„Mărunțiș cu mărunțiș, adunăm de-acoperiș"**. La orele 15 în foaier se va vernisa expoziția micilor plasticieni (pictori și fotografi). Lucrările lor vor putea fi cumpărate pentru că, așa cum spun ei, „banul peste ban, l-adunăm pentru tavan". La orele 17, pe scena Teatrului, va începe spectacolul cu formațiile artistice ale Palatului.

Intrarea se face după buzunarul și darea de inimă a fiecăruia. Copiii speră că oamenii mari vor fi alături de ei și vor fi generoși așa cum generoasă și sensibilă este și inițiativa lor.

Apel

Revenim cu apelul lansat în urmă cu câteva zile în sprijinul cititorului nostru Ungureanu din Grădiște, în vârstă de 77 de ani, imobilizat la pat. Deocamdată, avem un singur binevoitor în persoana doamnei Viorica Rus, care oferă 100.000 lei. Aceași sumă ofer și eu, semnatarul acestor rânduri. Aștept prietenii și cunoscuții cu dare de mână și cu inimă sensibilă să ni se alăture cu sume modice. Dacă numai un milion-două vom strânge, e bine și atât pentru mângâierea unui semen însingurat în pragul sărbătorilor de iarnă. Pot fi sunat la telefon 280.854, în prima parte a zilei sau seara, după ora 19,00.

Ștefan Tabuia

A venit iarna!

În județ a nins

Ieri dimineață, înainte de ora 7,00, în câteva localități din județ a început să ningă. De la Vârfurile și până la Pâncota a căzut o zăpadă de toată frumusețea, spre bucuria școlarilor, care s-au îndreptat înspre clase mai fericiți ca niciodată. Drumurile, pe ruta amintită, au fost practicabile, se putea circula foarte bine. Se așteaptă ca, în decurs de câteva zile, zăpada să-și facă simțită prezența și în municipiu. Ar fi bine ca edilii, dacă tot au aflat, prin intermediul nostru, că iarna este pe aproape, să nu se mai lase surprinși de apariția ei, ca mai întotdeauna.

E. Pantea

MIERCURI, 17 DECEMBRIE 2003

TVR 1

7,00 Jurnalul de dimineață
7,30 Bună dimineața, România!
9,20 Secretul secretelor - d.a.
9,45 Teleshopping
10,00 Vector III - rel.
11,00 TVR în direct - rel.
11,30 Agenția de plasare - rel.
12,00 Poveste fără sfârșit - rel.
13,00 Destine secrete - s., rel.
14,00 Jurnalul de prânz
14,30 Oameni ca noi
15,00 Conviețuiri
16,10 Ex libris
16,55 TVR în direct
17,30 Sânge de țigan - s. (AP)
18,30 Agenția de plasare
19,00 Jurnal. Meteo. Sport
20,00 Leacul surpriză - dramă, Rusia, 2000, cu Olga Yankovsk
22,00 Mașina de tocat
23,00 Jurnalul de noapte
23,30 Nocturne
0,30 O lună la țară - f. SUA, 1999
2,05 Jurnal - rel.
3,05 Vector III
3,35 Ninge în toiul verii - f. rel.

TVR 2

8,00 Telejurnal
8,30 Puls 2003 - rel.
9,00 Rebelde Way - s., rel.
9,50 Rauzan - s., rel.
10,45 Tonomatul DP2
12,00 Miracole - s., rel.
13,00 Știri
13,15 Magazinul studiourilor teritoriale
14,00 Desene animate
15,00 Ușa turnantă
16,00 Conferința de presă
17,05 Emisiune specială dedicată aniversării a 14 ani de la Revoluția din decembrie 1989
19,00 Miracole - s.
20,00 Telejurnal
20,30 Acces la succes
21,00 Rauzan - s.
22,00 Aventurile locotenentului Sharpe - aventuri, Marea Britanie, 1993
0,00 Eurofotbal
1,00 Telejurnal - rel.
2,15 Aventurile locotenentului Sharpe - f. rel.
4,05 Eurofotbal - rel.

PRO TV

7,00 Știrile Pro TV - Ziarul dimineții tale * Omul care aduce cartea * Ce se întâmplă doctore?
9,00 Moș Crăciun există!
9,10 Tânăr și neliniștit - s., rel. (AP)
10,30 Diagnostic: crimă! - s.
11,45 Învățați engleza cu Victor - rel.
12,00 Aventuri în sălbăticie - doc.
13,00 Știrile Pro TV
13,30 O dorință simplă - f. rel.
15,50 Moș Crăciun există!
16,00 Tânăr și neliniștit - s. (AP)
17,00 Știrile Pro TV
17,35 Moș Crăciun există!
17,45 Teo
18,45 Dăruiești și câștigi!
19,00 Știrile Pro TV
19,45 Jandarmul și jandarmerițele - comedie, Franța, 1982, cu Louis de Funes, Michel Galabru
22,00 La bloc
22,30 Chestiunea zilei
23,00 Știrile Pro TV
0,00 Aproape eroi - comedie, SUA, 1998, cu Chris Farley
2,00 Proiectul - s.
2,45 Știrile Pro TV

TV ACASĂ

6,30 Povești adevărate - rel.
7,00 Valentina, grăsuța mea frumoasă - s., rel.
8,00 Iubire cu două fețe - s., rel.
9,15 Totul despre Camila - s., rel.
10,15 Căsătorie de probă - rel.
10,30 De 3 x femeie - rel.
11,00 5' shopping - rel.
11,10 Amor real - s., rel.
12,15 Învață spaniola cu Victor
12,30 Iubire fără de păcat - s. (AP)
13,30 Între iubire și ură - s. (AP)
14,30 Dragoste și putere - s.
15,00 Clona - s., rel.
16,30 Totul despre Camila - s.
17,30 Povești adevărate
17,55 Rețeta de acasă
18,05 Amazoana - s.
19,00 Valentina, grăsuța mea frumoasă - s.
21,00 De 3 x femeie - (AP)
21,45 Căsătorie de probă
22,00 Amor real - s. (AP)
22,55 5' shopping
23,10 Iubire cu două fețe - s.
0,00 Micuța mea mamă - s.
0,30 Clona - s. (AP)
1,30 Povești adevărate - rel.
2,00 Chat Acasă

HBO

8,00 Boicot - dramă, SUA, 2001 (12)
9,55 Singurul supraviețuitor 2 - thriller, 2000 (12)
11,20 Se mai schimbă lucrurile - f. SUA, 1988 (12)
13,00 Parteneriii - thriller, Canada, 2002 (12)
14,30 Staruri la Hollywood. Cameron Diaz
15,00 Pasiune fatală - suspans, Franța (12)
16,35 Pe platourile de filmare
17,05 Băieții din viața mea - dramă, SUA, 2001 (12)
19,15 Goana după milioane 1 - dramă, Franța, 2000
21,00 Suflete pierdute în Atlantida - dramă, 2001 (12)
22,40 Ce faci în caz de incendiu - comedie, Germania, 2001 (16)
0,20 Dragoste și sex - f. SUA, 2000 (16)
1,40 Cinema, cinema, cinema

PRIMA TV

7,00 Ambianța - rel.
7,30 Excelența sa gastronomia
8,00 Bună dimineața. Cu: Nicu și Nicky
9,55 Clip Art
10,00 Sunset Beach - s., rel.
11,15 Roseanne - s.
11,45 Fiica oceanului - d.a.
12,30 Prietene și rivale - s. (AP)
14,00 Minute de milioane
16,00 În familie - s. (AP)
17,00 Roseanne - s. (AP)
17,30 Trăsniți în NATO - rel.
18,00 Focus
19,00 Sunset Beach - s. (AP)
20,00 Cronica cârcotașilor
22,00 Focus plus
22,30 Tilică, steluță de cinema - s.
23,00 Mircea și Oreste - show
0,00 Largo Winch - s.
0,55 Clip Art
1,00 Câștigul nopții
3,30 Chat TV

ANTENA 1-TV ARAD

7,00 Observator
8,00 Știri Arad - rel.
8,25 Publicitate
8,30 Reportajul săptămânii - rel.
8,45 Divertisment
9,00 Soledad - s.
10,00 Isabella - s.
11,00 Casa de piatră - rel.
11,30 Vreau să știu - rel.
12,00 Zile din viața noastră - s.
13,00 Observator
13,15 Tonul câștigător (emisiune interactivă)
14,15 Din dragoste - rel.
16,15 Emisiune în lb. bulgară
16,30 Știri Arad
16,55 Publicitate
17,00 Observator
17,30 Madam (emisiune de divertisment cu Monica Anghel)
19,00 Observator * Sport * Meteo
19,56 Publicitate
20,00 Un astronăuc pe Marte - f., SUA, 1996
22,00 Marius Tucă show
23,00 Observator
23,15 Știri TV Arad
23,30 Gheorghe (talk show cu Andrei Gheorghe)
0,30 Observator - rel.
1,30 Soledad - s., rel.
2,15 Isabella - s., rel.
3,00 Marius Tucă Show - rel.
4,00 Observator 17 - rel.
4,30 Madam - rel.
6,00 Păcatul - s., rel.

TV RCS

9,00 Desene animate
9,30 Știri RCS 1 - rel.
10,15 Tradiții și folclor
10,30 Farmacia de serviciu - s.
11,15 Preciosa - s., rel.
12,00 Atitudini - rel.
13,00 Conviețuiri - rel.
13,30 Știrile RCS 2 - rel.
14,10 Videoclipuri
14,30 Preciosa - s.
15,15 Videoclipuri
15,30 Lena - cei 100 de copii ai mei - f. (AP)
17,00 Muzică populară
17,20 Părinți și copii - informativ
17,30 Știrile RCS 1
18,10 Videoclip
18,15 Povestea lui J.M. Gibson - f. (AP)
19,45 Playabout - s.
20,00 O oră cu D. Dascălu - informativ
21,00 La N. de paralela 60 - s.
21,45 Videoclipuri
22,00 Știrile RCS 2
22,40 Aur pur în adevăratul sens al cuvântului - f. (16)
24,00 Închiderea programului

B1 TV

7,00 Calendar ecumenic; 7,30 Știri; 8,00 La limită - rel.; 8,30 Gala - rel.; 10,00 Fan X; 11,00 Top joc TV; **12,00 Beverly Hills, 90210** - s., rel.; 13,00 Nașul - rel.; 15,30 Comisia adevărului; 16,30 Ne privește; 17,45 Max It; 17,55 Info economic; 18,00 Știri; **18,45 Beverly Hills, 90210** - s.; 19,45 Max It; 19,55 Info economic; 20,00 Ediția de seară; 20,30 Gala cu M. Rădulescu; 22,00 Nașul; 23,45 Ne privește - rel.; 1,00 Știri - rel.;

TV SPORT

9,00 Telesport; 9,30 Hat-trick - rel.; 11,00 Primera Division - rel.; 13,00 Fotbal american NFL - rel.; 15,00 Preimere League - rel.; 17,00 Cronica micro-biștilor; 18,30 Telesport; 19,00 Lumea sportului; 19,30 Hochei NHL (înregistrare); 21,30 Observatorul sportiv; 22,00 Telesport; 22,30 Fotbal Ligue I Franța (înregistrare); 0,00 Telesport;

NAȚIONAL TV

7,00 Trimineața
10,00 Inimi furate - s., rel.
10,50 Clipa de clip - muzică
12,00 Detectivi în paradis - s., rel.
13,00 Știri
13,05 Fotbal - rel.
15,00 Detectivi în paradis - s.
16,00 Horoscopul de mâine
16,15 Inimi furate - s. (AP)
17,15 www.rebeli. 70 - s.
17,45 A treia planetă de la Soare - s.
18,30 Naționala de bere
18,50 Sport * Știri
19,30 Înfruntarea
20,00 Câștigă-ți filmul!
23,30 Știri
0,00 Înfruntarea - rel.
0,30 www.rebeli. 70 - s., rel.
1,00 Nopți albe
4,00 Horoscopul de mâine - rel.

REALITATEA

7,00 Jurnal; 7,15 Trezirea la realitate; 10,00 English News; 10,15 Economia; 11,00 Jurnal; 11,45 Reportaje; 12,15 În centrul atenției; 13,15 Bătălia pentru România; 16,00 Jurnal; 16,45 Reportaje; 17,00 Știri; 17,15 Audiența în direct; 18,30 Reportaje; 19,05 Sport Mania; 19,30 În centrul atenției; 20,15 100%; 21,00 Jurnal; 21,45 Bătălia pentru România; 0,00 Știri;

Redacția Adevărul nu își asumă răspunderea pentru modificările ulterioare intervenite în programele TV

După sărbători

Taxe majorate pentru parcări

„Suntem de acord cu răscumpărarea Parktronicului de către Consiliul Local", a declarat **Adrian Pică** - directorul firmei ce patronează parcările din municipiu la conferința de presă ce a avut loc ieri dimineață. Pică spune că deja s-a și „convocat" o comisie de audit pentru evaluarea afacerii, iar la începutul anului viitor vor începe negocierile. „Investiția făcută până acum se ridică la 1,5 milioane de Euro", susține directorul Parktronic.

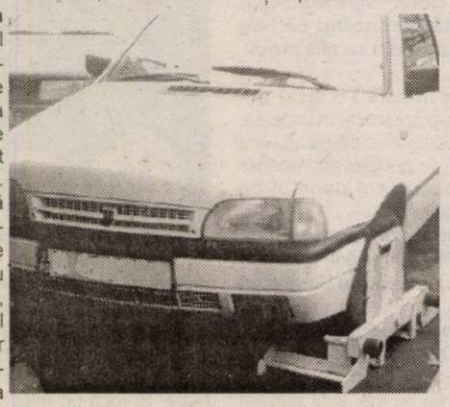

Alt subiect discutat a fost majorarea tarifelor. Începând cu 1 ia-nuarie, tarifele sistemului de parcare Parktronic vor fi mai mari. Tariful în zona 1 pentru tichete de o oră va fi de 9000 de lei plus TVA, pentru o jumătate de oră 3000 de lei plus TVA, iar abonamentele lunare pentru rezidenți vor costa 140 de mii de lei plus TVA. Pentru deblocarea roților se va plăti 300 de mii de lei plus TVA, iar pentru eliberarea autovehiculelor ridicate 2.650.000 de lei pentru fiecare zi începută, plus TVA.

Adrian Pică - directorul Parktronic a anunțat că unele tarife vor rămâne nemodificate: tariful pentru garanția cardului, abonamentele lunare pentru rezidenți, pentru o stradă și abonamentele lunare pentru nerezidenți pentru toate străzile, mai puțin pe Bulevardul Revoluției. **„Deși rațiunile de ordin economic o impun, după cum am subliniat în mai multe rânduri, societatea noastră nu dorește împovărarea excesivă a arădenilor prin majorarea tarifelor activității de parcare"**, declară dl. Pică.

Tot în cadrul conferinței de presă, directorul Parktronic a dorit să anunțe arădenii că în zilele de 24, 25, 26, 31 decembrie și 1, 2 ianuarie, cu ocazia sărbătorilor parcarea va fi gratuită. Mai mult decât atât, tot în preajma sărbătorilor, conducerea firmei va organiza o tombolă la care vor participa toți abonații cât și cei care au achiziționat cartele. Vor fi zeci de premii în aparate electrocasnice.

Nadia Bodran

Consilierii locali contestă tarifele ridicate pentru deșeurile industriale

Consilierii locali și Executivul Primăriei Arad s-au întrunit ieri într-o ședință specială pentru a discuta despre modalitatea de taxare a deșeurilor menajere și industriale. În timp ce primarul Dorel Popa și viceprimarul Emanoil Voicu susțin o diferențiere de preț la cele două categorii de deșeuri, opoziția are o părere total opusă.

„Nu vedem de ce firmele ar trebui să plătească mai mult, chiar dacă este vorba despre gunoaie industriale. Metodele de ridicare sunt aceleași ca și în cazul gunoaielor menajere, tehnologia de prelucrare nu implică proceduri mai costisitoare, prin urmare nu trebuie instituită o diferențiere la preț", a afirmat consilierul **Ovidiu Marian.**

Reamintim că primăria consideră imperios necesară diferențierea și a propus un preț de 25 de euro pentru tona de gunoi industrial ridicat de la agenții economici. Ședința de ieri nu a dus însă la nimic concret, cel puțin deocamdată. Viceprimarul Emanoil Voicu a declarat doar că s-au propus două tipuri de calcule, **„dar nu se cunosc încă rezultatele. În cel mult o săptămână vom stabili care este varianta cea mai bună și vom elabora un proiect de hotărâre pentru următoarea ședință a Consiliului Local."**

S. Ambruș

Liceul „Vasile Goldiș"

Activități dedicate sărbătoririi Crăciunului

Manifestările organizate de Liceul „Vasile Goldiș" și dedicate sărbătoririi Crăciunului au început ieri, cu **Serbarea Pomului de Crăciun** și continuă și în zilele care urmează, după următorul program:

Miercuri, 17 decembrie, în cursul dimineții: „Colindă, colindă" - grupul vocal al liceului va colinda la Primărie, Prefectură, Consiliul Județean și Inspectoratul Școlar Județean Arad iar **în cursul după-amiezii** tineri artiști, elevi ai Liceului „V. Goldiș", participă la programul de Sărbători organizat în **Parcul Copiilor.**

Joi, 18 decembrie, de la ora 10, concursul **„Farmecul Crăciunului"** - să aducem un strop de lumină prin decorarea claselor. **După-amiaza: „Suflet curat"** - acțiune umanitară la **CASA FELICE**, cu sprijinul **Direcției pentru Dezvoltare și Asistență Comunitară**, un gest menit să le arate celor de lângă noi că NU SUNT SINGURI !

Vineri, 19 decembrie, în cursul dimineții: „Primiți cu colinda?" - la Căminul-spital, o colindă și un pachețel cu dulciuri oferite din inimă pot să încălzească sufletul unor vârstnici ce ne au doar... PE NOI TOȚI.

E vremea colindelor...

◆ *elevii de la Liceul Baptist în vizită la „Adevărul"*

Ieri dimineață, un grup de colindători de la Liceul Baptist din Arad s-a oprit la sediul redacției noastre, unde a încălzit atmosfera cu un program de colinde din repertoriul internațional și cel autohton.

Dirijați și isntruiți de prof. Ioan Rediș, directorul Liceului Baptist, colindătorii au adus odată cu cântecul lor și urări de bine pentru anul ce vine.

Dan Roman

Foto: Al. Marianuț

Clinicile On, Proctoline și Psoremiss urează tuturor pacienților și colaboratorilor săi un Crăciun Fericit și un călduros "La Mulți Ani"

ON CLINIC

CENTRU MEDICAL INTERNAȚIONAL

Ejaculare precoce ? Tulburări de erecție ? Impotență ? Acum ai soluția !

TRATAREA DISFUNCȚIILOR SEXUALE MASCULINE

Timișoara: 0256-302588
București: 021-3111929
Brașov: 0268-333989
Iași: 0232-265551
Baia Mare: 0262-214243
Constanța: 0241-548461

PROCTOLINE

CENTRU MEDICAL PROCTOLOGIC

Acum nu mai este nevoie de spitalizare
Cele mai moderne metode de tratament pentru

HEMOROIZI și FISURI ANALE

Timișoara: 0256-221219
București: 021-3808167
Brașov: 0268-333985
Iași: 0232-261818
Baia Mare: 0262-212622
Constanța: 0241-548463

Psoremiss

CENTRU MEDICAL DERMATOLOGIC

Incă nu ați găsit un remediu eficient pentru *psoriazis?*
Există o metodă eficientă de tratament

FĂRĂ CORTICOIZI

Timișoara: 0256-302589
București: 021-3304745
Brașov: 0268-332220
Iași: 0232-222198
Baia Mare: 0262-213222
Constanța: 0241-548431

(c 6322003)

În Orășelul Copiilor

Festivalul obiceiurilor de iarnă

În organizarea Inspectoratului Școlar al Județului Arad, are loc, azi și mâine, 17-18 decembrie 2003, între orele 13 și 18, **Festivalul obiceiurilor de iarnă**. Manifestarea, realizată de copiii din școlile din județul Arad, se va desfășura în Orășelul Copiilor.

Aradul așteaptă banii pentru ajutoarele de încălzire

● *La Distrigaz, CET are datorii de 85 de miliarde de lei*

În cadrul Comitetului Operativ Consultativ, prefectul Dan Ungureanu a solicitat invitaților informații despre acordarea către populație a ajutoarelor pentru încălzire și în legătură cu asigurarea utilităților publice în anotimpul rece.

La primul punct, Victor Neamțiu, directorul Direcției Muncii, a informat edilii locali că 73 de persoane au depus cereri după un anumit termen, dar acestea se încadrează totuși în perioadă, pentru soluționarea lor fiind nevoie de încă 41 de milioane de lei. În acest sens se va lua legătura cu Bucureștiul, pentru o suplimentare de fonduri. În total, suma necesară este de 67,7 miliarde de lei, bani care „sunt deocamdată pe drum", după cum a afirmat dl. Neamțiu.

„De ajutoarele pentru încălzire vor beneficia 11.200 de cetățeni din municipu și județ, iar sumele vor fi împărțite după cum urmează: 4,3 miliarde la Arterm, 21 de milioane de lei la Apoterm Nădlac, 20 de milioane la Chișineu Criș, 17 milioane la Ineu, 5,4 milioane la Sebiș, 1,7 miliarde la Distrigaz și 24,5 milioane la Gaz Vest. De asemenea, s-a aprobat acordarea unor alocații complementare, dar nu știm încă normele metodologice după care urmează să ne ghidăm. În principiu, vor primi sume cuprinse între 300 și 350 de mii de lei pe lună, familiile în care venitul pe cap de membru nu depășește 1,5 milioane de lei", a mai anunțat Victor Neamțiu.

Doru Câmpan, directorul Arterm S. A. a solicitat o prelungire a termenului de depunere a cererilor în luna ianuarie, până pe data de 15, invocând zilele nelucrătoare din perioada sărbătorilor. Pentru că este o situație specială, edilii locali nu păreau să aibă ceva împotrivă.

Centrala Termoelectrică - în așteptarea creditului cu garanție guvernamentală

Pentru că frigul devine tot mai pătrunzător și în câteva zile se așteaptă o scădere bruscă a temperaturilor, prefectul Ungureanu a cerut, pentru ultima dată, un raport al instituțiilor responsabile cu privire la asigurarea utilităților publice.

S.C. Electrica și Artermul au declarat că nu vor fi probleme, iar eventualele avarii se vor soluționa în timp util pentru ca populația să nu aibă de suferit. Chiar și Centrala Termoelectrică, mereu înglodată în datorii, a anunțat că stocurile de combustibili sunt complete. Doar că, încă se așteaptă creditul cu garanție guvernamentală, în valoare de 6 milioane de dolari, care vor fi împărțiți după cum urmează: patru milioane de dolari pentru restanțele către furnizorii de cărbune, un milion de dolari pentru gazele naturale și încă un milion pentru alte necesități.

Enervat de eterna lipsă de bani a CET-ului, directorul Distrigaz Vest, dl. Ovidiu Nilă, a precizat că instituția în cauză rămâne cel mai mare datornic - 50 de miliarde de lei facturi restante și 35 de miliarde factura curentă - fapt care ar putea duce la sistarea furnizării de gaze.

Dan Ungureanu este de părere, însă, că o astfel de situație nu se va întâmpla, iar populația nu va avea de suferit, tocmai în toiul iernii.

Sorina Ambruș

Ambiții liberale

Relansarea Aradului ca oraș modern

Interviu cu Gavril Popescu, candidatul PNL la Primăria municipiului

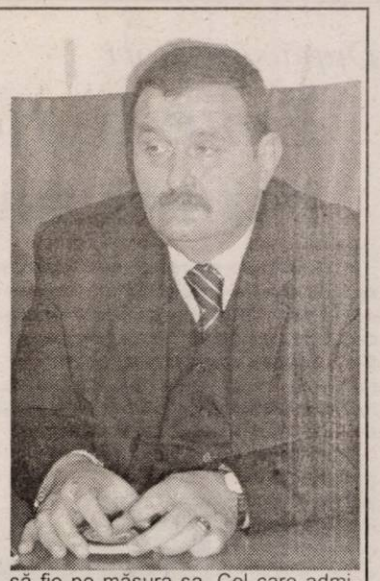

(Urmare din pagina 1)

Situația mea materială și faptul că provin din mediul economic privat, unde eficiența și profesionalismul sunt decisive, îmi asigură onestitatea și credibilitatea de care are nevoie un primar pentru a lucra în liniște în interesul orașului.

– Dintre consilierii municipali v-ați dovedit cel mai aprig adversar al puterii pesediste. La un moment dat ați fost acuzat chiar de poziții negativiste din start, gen Gică-contră, inclusiv în cazul unor proiecte de interes comunitar. Ce reproșați, de fapt puterii locale?

– Înainte de orice altceva, le reproșez îndepărtarea de cetățeni. Culmea este că ei au câștigat în 2000 prin mesaje de genul „împreună cu oamenii, aproape de ei", dar pe parcurs ne-am trezit că sunt „aproape de oameni, cu mâna în buzunarele lor". Le reproșez, de asemenea, lipsa de transparență, chiar și în cadrul Consiliului Local, și lipsa de eficiență în cazul unor afaceri și contracte cu parteneri privați pe servicii de interes public. Din perspectiva interesului cetățeanului, în anumite situații au fost date cele mai proaste soluții, unele suspecte, dacă e să analizăm lipsa de transparență și modul de evaluare și de selecție a partenerilor și a sistemelor propuse. Acum însă a venit momentul când se vede clar că ceea ce am spus de-a lungul timpului se dovedește a fi adevărat. Vedem cu toții consecințele contractelor semnate de primarul Popa, contracte dintre care unele sunt în pragul anulării sau rezilierii, altele fiind ineficiente și împotriva priorităților și intereselor publice.

– Din criteriile formulate ne sugerați că o eventuală accedere a Opoziției la putere ar evita greșelile actualei administrații: de ce v-ar crede arădeanul înșelat adeseori de promisiuni electorale deșarte?

– Sondajele efectuate ne demonstrează că arădenii au dat crezare criticilor și obiecțiilor noastre, fiind dispuși, la data viitoarelor alegeri, să sancționeze sever aceste greșeli. În ceea ce privește încrederea, vă spun de pe acum că noi nu vom căuta să câștigăm voturi pe promisiuni, ci pe proiecte în cadrul cărora principalul partener și beneficiar va fi cetățeanul. Vom aborda exact problemele care le ridică arădenii, în ordinea unor priorități pe care le stabilesc tot ei.

– Sunteți unul dintre puținii consilieri municipali care se opun cumpărării afacerii Parktronic de către Primărie: de ce?

– Eu sunt unul dintre puținii consilieri care s-au opus **modului de aplicare a sistemului de parcare**, reprezentând interesul cetățenilor în cadrul Consiliului Local Municipal. Nu sunt împotriva unui sistem adecvat de parcare și nici nu pot fi, ca om de afaceri, împotriva concesionărilor, a privatizărilor și parteneriatelor dintre un sector public și unul privat. Problema care se pune în Arad - și nu doar în cazul sistemului Parktronic - este legată de modul în care se fac afacerile dintre administratorii bugetelor publice și cei ai unor afaceri private. Să nu uităm că ne aflăm într-un spațiu în care aranjamentul bate adesea regulamentul! Aici este frontul pe care luptăm noi, nu împotriva afacerilor, ci împotriva modului în care se fac afacerile cu bani publici! În cazul sistemului Parktronic apare și o problemă de etică, dacă nu una de profesionalism: cum poți concesiona ceva ce îți aparține de maniera în care tu câștigi 30%, iar cel căruia îi dai bunul tău pe mână, de fapt al oamenilor pe care îi reprezinți, ia 70%? Și după aceea permiți ca gestiunea acestui sistem să se facă într-un mod total străin interesului cetățeanului, tu care în contract ești asociatul care trebuie să apere exact acest interes. Arădenii care au dat în judecată firma căreia i s-a concesionat acest serviciu public s-au îndreptat de fapt și împotriva administrației locale, ori aici nu trebuia sub nici un chip să se ajungă! Autoritățile locale erau obligate să controleze riguros derularea contractului și să intervină prompt la orice sesizare a lezării interesului arădeanului. Cum bine știți, aceste lucruri se petrec de doi ani de zile, fără ca autoritățile locale să intervină în favoarea cetățenilor nici în fața unor hotărâri definitive ale instanțelor de judecată, iar acum, după ce au băgat atâția bani în buzunarele acelei firme, să le mai dea vreo câteva zeci de miliarde ca să ne luăm jucăria înapoi! Atunci pe cine apără și pe cine vrea să îmbogățească administrația actuală? Pe arădeni sau pe altcineva?! Această propunere a primarului este tendențioasă din capul locului. Ea se înscrie, și nu-i de mirare, în suita neregulilor legate de acest contract și de continuarea devalizării bugetului local pe un sistem respins de cetățeni. Ce mă surprinde pe mine este curajul pe care îl are primarul Popa de a atrage astfel și Consiliul Local în acțiunea de devalizare a bugetului pe 2004! **Propunerea noastră prevede anularea acestui contract și organizarea unei noi licitații, cu un nou caiet de sarcini,** pentru că din punct de vedere juridic, hotărârile judecătorești emise au pus în ilegalitate regulamentul de funcționare. De asemenea, din punct de vedere tehnic, sistemul este uzat moral, nemaiprezentând încredere, iar economic situația este cât se poate de clară: cei care au administrat sistemul au luat banii, iar primăria a lui „praful de pe tobă"!

Un nou sistem trebuie să respecte legislația rutieră, să fluidizeze circulația pe centru și să nu se întindă nejustificat în toate cartierele, creând debandadă și nemulțumirea arădenilor!

– Primarul Dorel Popa v-a acționat în judecată pretinzând că l-ați calomniat: în ce stadiu se află procesul?

– În stadiul în care l-a lăsat primarul, care nu s-a prezentat în instanță. Eu unul, susțin în continuare că nu l-am calomniat și că, în calitate de consilier local, am expus exact punctul de vedere al cetățenilor.

– La lansarea candidaturii dvs. președintele PNL Theodor Stolojan v-a prezentat ca pe un om de afaceri de succes și un liberal autentic. Puteți să spuneți arădenilor ce afaceri patronați și cum ați devenit un om prosper?

– Din 1994 eu nu mai sunt angajat al statului, lucrând doar în sistem privat, fără să fac vreodată afaceri cu bugetul statului sau cu bugetele publice locale. Activitatea principală am desfășurat-o în domeniul comerțului pentru susținerea agriculturii, iar familia mea a fost împroprietărită, pe baza legilor 18 și 1, cu pământ pe care l-am administrat singur. Am înființat un birou de avocați în care lucrează soția și cei doi băieți ai noștri, firmă la care eu am asigurat expertiza tehnică. Toate aceste activități au făcut ca, împreună cu familia, să am o situație materială bună, care să nu mă lege financiar de nimeni altcineva!

– Ce lipsește climatului investițional arădean pentru a atrage mai multe proiecte de anvergură în Arad?

– Proiectele de anvergură se nasc numai cu parteneri de anvergură. Atât timp cât primul partener al unui investitor de anvergură este autoritatea publică locală, aceasta trebuie neapărat să fie pe măsura sa. Cel care administrează orașul trebuie să cunoască bine mediul de afaceri pentru a cunoaște adevăratele sale nevoi! Ce a lipsit până acum?! Seriozitatea, profesionalismul și facilitățile corespunzătoare! Și încă un aspect important: trebuie identificat ce este specific acestei zone, ce necesități și oportunități există, pentru că, în regim de competiție, oferta și prezentarea ei sunt capitale.

– Vin sărbătorile de iarnă cu inefabilele lor frumuseți: ce mesaj doriți să transmiteți arădenilor?

– Acestea sunt sărbători care ne adună în familie pentru a cumpăni asupra anului care a trecut și a ne exprima, că speranța care nu moare niciodată, dorințele și proiectele pentru viitor. Ce le doresc eu arădenilor este să păstreze vie speranța de mai bine și să creadă în puterea de a schimba lucrurile în favoarea lor, de a crea un Arad pentru toți arădenii. Toți pentru Arad și Arad pentru toți! Acestea sunt ideile pentru care trebuie să luptăm și care vor relansa Aradul ca oraș modern, ca o casă a cetățenilor săi. Să ne dea Dumnezeu sănătatea și puterea de a fi mai buni, mai demni și mai prosperi! Sărbători fericite tuturor cititorilor dumneavoastră și arădenilor!

Astăzi, la Consiliul Județean

Victor Ponta supervizează alegerile din cadrul organizației de tineret a PSD Arad

Victor Ponta, președintele organizației de tineret a PSD (TSD) și vicepreședinte al organizației naționale de seniori, va supraveghea astăzi alegerile din cadrul Conferinței județene a filialei arădene de tineret a partidului.

Victor Ponta, cel care este și șef al Corpului de Control al primului ministru, va sosi în Arad în jurul orelor 17.00, cu puțin înaintea începerii Conferinței județene, fiind însoțit de secretarul general al TSD, Daciana Sîrbu, și de alți patru membrii ai conducerii centrale a organzației.

Conferința județeană a TSD Arad urmează să se desfășoare la sala 63 a Consiliului Județean, va fi urmată de o conferință de presă susținută de Victor Ponta, după care, cei peste 200 de delegați vor participa la o masă festivă. Printre altele, Victor Ponta are programată și o întâlnire cu studenții arădeni.

Trebuie să mai precizăm că, conform statutului, cei 200 de delegați TSD, de la toate organizațiile din județ, vor vota direct și secret președintele organizației, precum și structura Consiliului Județean. Imediat după aceste alegeri, membrii Consiliului Județean se vor întâlni într-o primă ședință, urmând să desemneze, prin vot, componența Biroului Executiv (din acesta vor face parte șapte vicepreședinți).

La ora închiderii ediției, doar Dorel Căprar, actualul președinte al TSD Arad, are depusă candidatura pentru un nou mandat, dar există posibilitatea ca și alți membrii să-și dorească să facă acest lucru astăzi, în cadrul Conferinței Județene.

Alin Olteanu

Meleşcanu va candida la Arad numai dacă va fi vot uninominal

La conferința de presă de ieri a PNL, vicepreședintele Mihai Calimente a ținut să precizeze că o eventuală candidatură a lui Teodor Meleșcanu pentru funcția de senator de Arad nu va afecta în nici un fel alte candidaturi. Mai exact, spune Calimente, Meleșcanu își va depune candidatura la Arad numai dacă se va introduce votul uninominal. În acest caz, Meleșcanu va candida din partea unui colegiu, celelalte două colegii putând desemna alți candidați. ● Pentru a face anumite clarificări, Calimente a repetat rezultatele sondajului la nivelul Aradului, care confirmă ascensiunea PNL-ului și Alianței Dreptate și Adevăr în vârful piramidei. ● Gavril Popescu a considerat că rezultatele sunt normale, având în vedere proasta gospodărire a Aradului și a dat asigurări că PNL va crește în continuare.

● Devalizarea bugetului local

Conform regulei, de pe agendă nu a putut să lipsească problema „Parktronic". Liberalii sunt total împotriva cumpărării afacerii de către CLM, aceasta echivalând cu o „devalizare a bugetului local". Mai mult, liberalii susțin că au documente care probează faptul că aparatele de taxat nu sunt proprietatea firmei, fiind cumpărate în leasing, ratele fiind plătite din încasări. ● Valentin Neamț a declarat că în vizorul comisiilor de specialitate a intrat contractul cu firma ASA, care conține prevederi împotriva intereselor comunității. ● În ceea ce privește Piața Pompierilor, Valentin Neamț este de părere că acolo ar trebui să se facă un parc.

● Popescu nu se împacă

Întrebat dacă apreciază dorința primarului Dorel Popa de a se împăca, pentru stingerea procesului, Popescu a declarat: „Cu cine să se împace? Poate cu umbra dânsului. Dânsul a hotărât că trebuie să stăm pe băncile Tribunalului." ● Înafara temelor conferinței de presă, l-am întrebat pe Gavril Popescu dacă este de acord cu declarația lui Stolojan referitoare la o posibilă fuziune PNL-PD după alegerile generale și prezidențiale. A răspuns că o fuziune nu poate fi decât benefică.

Simion Todoca

Preşedintele PUNR şi-a încheiat vizita la Lipova

Președintele PUNR, Mircea Chelaru, și-a încheiat ieri la Lipova, în jurul orelor prânzului, vizita de trei zile făcută în județul Arad. În localitatea de pe râul Mureș, generalul Chelaru a avut o întâlnire cu membrii și simpatizanții partidului din localitate, după care a plecat înspre Deva.

Tot ieri, dimineața, președintele PUNR a efectuat o vizită la Contor Zenner, vizitând fabrica și felicitând conducerea societății pentru ce s-a realizat acolo.

Președintele Mircea Chelaru va mai veni la Arad, anul viitor, în luna martie, atunci când vor avea loc alegeri și va fi desemnat candidatul pentru Primăria Aradului.

A. O.

PD a invitat PSD la o nouă „înfățișare"

Vicepreședintele PD, Gheorghe Falcă, a ținut să demonstreze, la conferința de presă de ieri, că PSD-ul a fost invitat la întâlnirea legată de împărțirea României în județe. Invitația a fost trimisă atât prin fax, cât și în plic. Oricum, Falcă a reînnoit invitația pentru „ședința tehnică" de ieri.

■ Vicepreședintele Nicolae Ioțcu a continuat seria prezentării candidaților de primari ai PD din comunele și orașele județului. Au fost prezentați candidații de la Șofronea (Ioan Opritescu, consilier ales pe listele PSD), Iratoșu (Anton Florin Băniciu, tot consilier ales pe listele PSD) și Vladimirescu (Ioan Pantoș, primar PD în funcție). ■ Spre deosebire de liberali, Gheorghe Falcă nu a comentat în nici un fel declarația lui Stolojan privind posibila fuziune PNL-PD, după alegeri.

● Tinerii democrați vor cămine studențești private

Președintele OTPD Arad, Petru Doboș, a prezentat pe scurt două inițiative legislative menite să vină în sprijinul studenților: Legea căminelor studențești private și Legea burselor private de integrare. Ambele aparțin organizației naționale de tineret a PD.

Simion Todoca

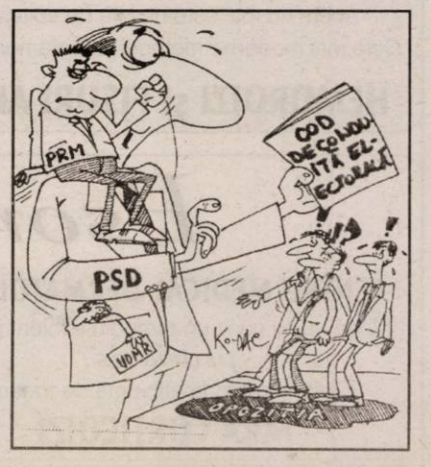

Obiectivul nostru:

Organizarea cabinetelor veterinare în fiecare comună

Interviu cu dr. Marius Zeno Popa, președintele Colegiului Național al Medicilor Veterinari

Pe dr. Marius Zeno Popa am avut plăcerea să-l cunoaștem cu ocazia reuniunii medicilor veterinari arădeni. Ne-a surprins în mod plăcut faptul că domnia sa îi cunoaște pe majoritatea medicilor de aici, după cum cunoaște îndeaproape și problemele cu care se confruntă fiecare dintre ei. Discutând cu mai mulți medici arădeni, am aflat că dr. Marius Zeno Popa a ajuns în funcțiile și demnitățile de până acum, exclusiv pe motive de competență profesională. A făcut facultatea la Timișoara și a lucrat o bună perioadă de timp în județul Mureș.

* * *

– D-le președinte, constat cu plăcere că vă simțiți între medicii arădeni ca acasă...

– Pe unii îi cunosc din studenție, pe alții din colaborările profesionale de până acum... Însă, dincolo de toate acestea, mă bucură faptul că ați constatat relațiile care se stabilesc în această mare familie, a medicilor veterinari, relații care au la bază dragostea față de meseria pe care o practicăm. Aceasta ne unește...

– Dragostea față de meserie, dar și greutățile cu care vă confruntați în practicarea acesteia...

– Cu siguranță că și greutățile cu care ne confruntăm au rolul lor, deși nu sunt dorite de nimeni. Ca în orice domeniu, cunoaștem și noi efectele perioadei de tranziție și încercăm să le facem cât mai puțin dureroase. Ați participat și d-voastră la lucrările Colegiului Medicilor Veterinari Arădeni și ați putut constata câteva dintre problemele cu care ne confruntăm.

– Am înțeles că, în sfârșit, restanțele bănești vor fi achitate până în luna ianuarie, iar cabinetele veterinare vor trece în proprietarea medicilor, pe 15 ani. Proiectul legislativ am înțeles că vă aparține...

– Îmi aparține, dar nu-mi aparțin întârzierile în ceea ce privește aplicarea acestuia. Sperăm că în curând va fi aprobat acest act normativ și atunci multe probleme ale medicilor veterinari se vor rezolva.

– Se vor rezolva, însă vă așteaptă altele. De fapt, care sunt obiectivele Colegiului Național al Medicilor Veterinari în perioada următoare?

– Multe și grele. În primul rând, mă refer la problemele legate de integrarea României în Comunitatea Europeană, la armonizarea legislației sanitar-veterinare cu cea comunitară, la aplicarea practică a normelor comunitare, la educație profesională continuă a medicilor veterinari etc. Apoi, trebuie să avem în vedere stabilitatea medicului veterinar sub raport profesional și, nu în ultimul rând, susținerea financiară a activității depuse de medicii veterinari. În final, dorim să creștem prestigiul medicului veterinar, iar acest lucru stă în puterea noastră.

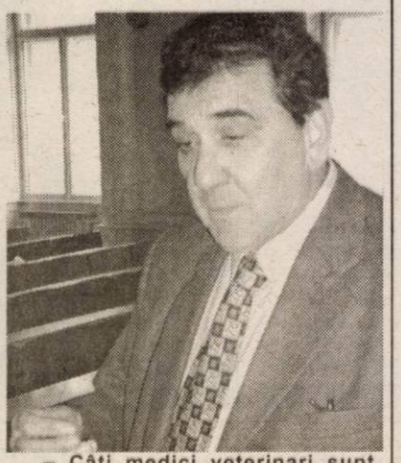

– Câți medici veterinari sunt înscriși până în prezent în evidențele Colegiului?

– La nivel național aproximativ 11.000, iar în județul Arad 306. Revin la problema anterioară, legată de prestigiul medicului veterinar și insist asupra finalității actului medical pe care-l desfășurăm. Finalitatea este tocmai sănătatea omului, prevenirea îmbolnăvirii lui cu produsele de origine animală pe care le consumă.

– Sunteți consultați de către guvernanți atunci când se iau hotărâri legate de această activitate?

– Suntem consultați, dar nu întotdeauna suntem și ascultați. Așa se explică întârzierile în ceea ce privește plata muncii depuse de medicii veterinari sau întârzierea amendării Legii 160 în legătură cu organizarea cabinetelor veterinare.

Doru Sinaci

Un pas către Europa:

Preparate și mezeluri ecologice

Nu mai este un secret pentru nimeni faptul că inspectorii de specialitate din partea Uniunii Europene sunt foarte exigenți în ceea ce privește controlul alimentelor care se procesează și se desfac pe teritoriul bătrânului continent.

Răspunzând exigențelor comunitare, cât și deselor controale efectuate de către inspectorii Direcției Sanitar-Veterinare, procesatorii de carne din județul Arad și-au pus la punct liniile de fabricație și au început să investească în calitatea produselor. Sălile de preparare arată ca farmaciile, există filtre la intrare, iar muncitorii sunt îmbrăcați din cap și până în picioare în costume albe, cu mănuși, la fel cum sunt îmbrăcați chirurgii din sălile de operație.

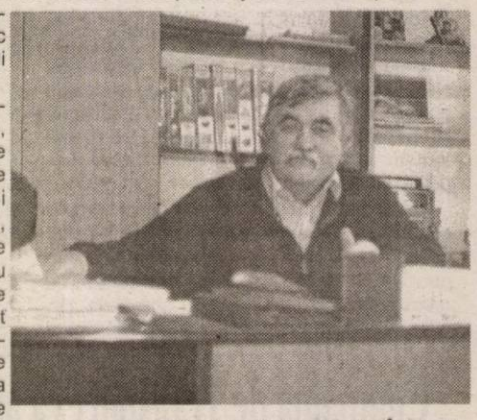

Fără conservanți, fără coloranți și fără înlocuitori

Am dorit să vizităm o carmangerie, iar specialiștii DSV ne-au îndrumat către „CHIBAX", aflată în imediata vecinătate a Direcției. Acolo îl întâlnim pe dl. Chirla Ioan, proprietarul afacerii, care ne spune că lucrează în acel loc din ... 1974, de pe vremea DCA-ului. **„Nici astăzi n-am renunțat la achiziția de piei de bovine, toate acestea fiind destinate exclusiv exportului. Așa am reușit să pun la punct și carmangeria pe care o vedeți".**

Îl întrebăm, despre planul de afaceri, despre rulaj, dar dl. Chirla preferă să nu intre în astfel de detalii: **„În jur de 700 de miliarde, dar ceea ce este cel mai important este faptul că n-am împrumutat nici un leu și nici n-am datorii".**

Punctul forte al d-lui Chirilă îl reprezintă cele treizeci de sortimente de preparate din carne. Nu se folosesc înlocuitori, nu se folosesc conservanți și nu se folosesc coloranți. **„Natural 100%"** - ne spune inginerul de linie, Luncan Sorin. Evident, toți cei care au vizitat carmangeria - inclusiv inspectorii comunitari - și-au exprimat plăcuta surprindere pentru calitatea produselor naturale, cât și pentru nivelul tehnologic.

Doru Sinaci

Pregătirea și tăierea porcului

Înainte cu o zi de sacrificare, este bine să nu se mai dea de mâncare porcului, doar apă pentru a se curăța intestinele. După sacrificare, cei care doresc să facă sângerete, vor colecta sângele într-un vas și vor adăuga puțină sare în timp ce se amestecă sângele cu degete răsfirate.

Pârjolirea se face cu paie sau cu flacără de gaz (pârjolitor), fiind atenți să nu prăjim pielea. Spălarea se face numai cu apă călduță și cu o perie de rădăcini.

Tranșarea porcului începe prin tăierea capului și punerea acestuia într-un vas cu apă rece pentru eliminarea sângelui. Când se va despica pe burtă, se va evita spargerea intestinelor. Inima, rinichii, plămânii și splina se vor pune tot în apă rece, iar de la ficat se va îndepărta fierea, cu mare atenție pentru a nu se sparge.

Ajunși aici, **de la mușchii diafragmei sau de la mușchii intercostali se taie cam 100 g. de carne și se merge la Circumscripția sanitar-veterinară pentru control!**

Dacă pe plămâni sau pe ficat există „pungi cu apă", acestea se îndepărtează cu o porțiune de organ și **se ard!** Nu se dau la câine, deoarece acesta va prelua cu siguranță boala.

D.S.

Rețetă cârnați proaspeți de porc

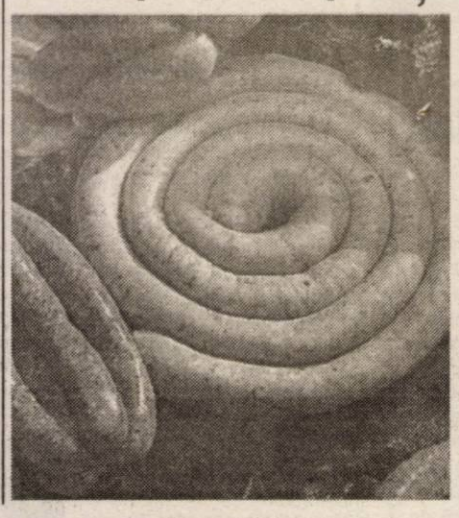

- Pentru fabricarea cârnațului de porc se poate folosi doar carne de porc cât și în amestec cu cea de vită (pulpă) în cazul în care carnea de porc folosită este prea grasă.
- usturoi 0,20%
- piper negru măcinat 0,28%
- boia de ardei dulce 0,20%
- sare 2%
- ienihabar 0,10%
- în funcție de gustul fiecăruia se poate folosi o cantitate mai mare sau mai mică din condimentele de mai sus. Este indicat a se porni cu cantități mai mici de condimente
- înainte de afumare, cârnațul se va zvânta 48 de ore la o temperatură de până la 18°C

D.S.

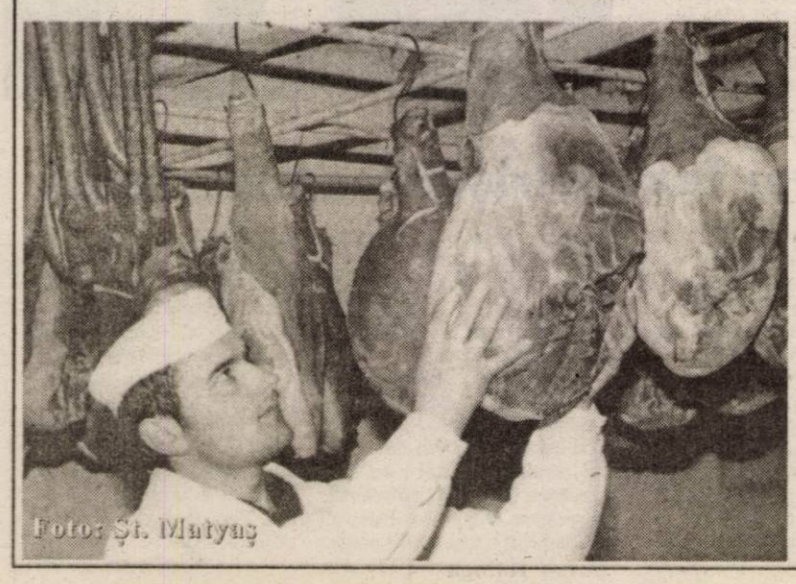

Rețete pentru preparate și mezeluri din carne de porc

Jambonul: După fasonare se acoperă cu sare și se ține la sărat 5-6 săptămâni, în funcție de mărimea acestuia. Apoi se scoate din sare, se spală cu apă călduță, se lasă o zi la zvântat, după care se pune o săptămână la fum. Este foarte bine ca înainte de a se afuma să se ungă cu o soluție de apă cu boia de ardei (eventual și piper măcinat), pentru a se proteja de muște.

Slănina: Nu se folosește slănina provenită de la vieri sau de la scroafe în gestație. După fasonare, se lasă să se răcească și se sărează pe toate părțile. Se așează în stive și se ține 5-6 săptămâni, după care se spală, se zvântă și se pune la fum.

Caltabosul (cu orez și fără orez): carne de porc (cap) fiartă 35%, slănină tare 35%, inimă, rinchi, splină 10%, șorici, urechi 10%, ficat 10%.

Condimente: piper - 0,20%, maioranã - 0,03%, ceapă - 7,5%, sare - după gust, supă de la fierberea capului de porc și dacă se pune orez, 25%. La fierbere, nu se depășește temperatura de 70-75°C, ca să nu se spargă mațele.

Lebervurști: Carne cap fiartă: 35%, slănină tare - 15%, inimă, rinichi, splină - 20%, ficat - 30%. .

Condimente: piper 0,40%, maioranã - 0,07%, ceapă - 6%, zahăr - 0,40%, sare - după gust.

Salam de casă

- carne porc (60%), carne de vită (25%), slănină (15%)
- boia de arde dulce, 0,30%
- boia de ardei iute 0,10%
- piper negru măcinat 0,25%
- usturoi 0,50%
- sare 2,5%
- zahăr 1%
- chimion 0,05%

În funcție de gustul fiecăruia se poate folosi o cantitate mai mare sau mai mică din condimentele de mai sus și este indicat a se porni cu cantități mai mici de condimente. Salamul se va zvânta 48 de ore la o temperatură de până la + 18°C. Afumarea se face la o temperatură cuprinsă între +12°C... + 14°C timp de 4-5 zile.

D. S.

Moș Crăciun și-a deșărtat desaga la Expo Internațional

(Urmare din pagina 1)

De altfel, prezent la inaugurarea oficială, subprefectul Florin Remețan,a remarcat că „de la an la an acest târg crește prin oferte tot mai diversificate"

Peste 50 de firme, dintre care majoritatea din Arad își prezintă ofertele pentru vizitatori.

De la ornamentele tradiționale pentru bradul de Crăciun și până la autoturisme, oferte turistice de sezon, îmbrăcăminte, marochinărie, cosmetice, bijuterii, electrocasnice, încălțăminte, confecții și multe altele sub același acoperiș. Paleta de opțiuni este largă, iar dorințele nu sunt mici. Cert este că fiecare vizitator poate pleca cu un dar, cât de mic, pentru cei apropiați.

Și pentru a intra mai bine în atmosfera de sărbătoare, manifestarea va fi pigmentată cu o serie de programe conexe pentru a ține publicul în „priză". Concerte, concursuri cu premii, prezentări de modă. În ultima zi a târgului vor fi extrase premiile vizitatorilor, care vor consta într-un sejur la Moneasa și un altul pentru petrecerea Revelionului la Expo Arad Internațional.

Astăzi, de la ora 18, vor cânta trupele Pops și Akcent, iar vineri, de la aceeași oră, va fi seara muzicii populare. Iubitorii genului îi vor putea auzi pe Irina Loghin, Aurel Tămaș, Nicoleta Voica și formația Rapsozii Zărandului.

De asemenea, grupuri de copii de la Palatul Copiilor și de la alte școli arădene vor prezenta o serie de spectacole.

„Daruri de Crăciun" va fi deschis zilnic între orele 11 și 19, iar duminică, 21 decembrie între orele 9 și 14. Transportul vizitatorilor este gratuit și se asigură cu autobuze pe traseul Podgoria-Expo Arad Internațional și retur, din jumătate în jumătate de oră.

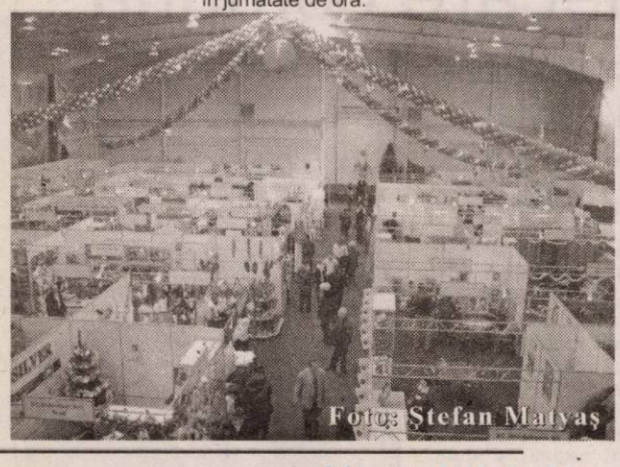
Foto: Ștefan Matyaș

Elba a dat în judecată CLM Arad

● Licitația pentru iluminatul public a ajuns la mâna justiției

Așa cum vă anunțam în ziarul nostru de ieri, societatea Elba Timișoara a chemat în judecată, astăzi, Consiliul Local al Muncipiului Arad, obiectul procesului fiind licitația pentru concesionarea serviciului de iluminat public din municipiul Arad.

Ieri, vă prezentam faptul că firma timișoreană contestă licitația cu pricina, câștigată de Luxten Lighting, pe motiv că în derularea acțiunii s-au încălcat în mai multe rânduri legea, iar caietul de sarcini a fost, pe alocuri, confuz, ceea ce dădea posibilitatea să fie avantajată una sau alta dintre firme. Prin cererea de chemare în judecată, depusă ieri la Tribunalul Arad, secția contencios administrativ, SC Elba SA Timișoara solicită „anularea Procesului verbal de evaluare a ofertelor cu nr. 10890/13.11.2003 care statuează decizia comisiei de evaluare a ofertelor pentru licitația privind delegarea de gestiune prin concesionarea serviciului de iluminat public al municipiului Arad, comunicată nouă prin Adresa nr. 10983/17.11.2003 și obligarea Consiliului Local Arad la refacerea acestuia conform prevederilor legale și a documentației aprobată prin HCL 264/16.09.2003". În cazul în care această solicitare va fi respinsă, Elba cere instanței „anularea documentației privind desfășurarea licitației publice deschise pentru delegarea de gestiune prin concesionare a serviciului de iluminat public al municipiului Arad".

Cererea de chemare în judecată se bazează, în principal, pe argumentele prezentate în ziarul nostru de ieri, Elba susținând faptul că Luxten nu avea toată documentația, iar dosarul acestei firme a fost completat ulterior, obținând, totuși, puncte pentru acele acte. De asemenea, participanților li s-a cerut un audit cu privire la sistemul de iluminat public din Arad, dar, după licitație, urma să se facă un nou audit de către firma câștigătoare, în baza căruia se încheie contractul. Prin această metodă, cel care câștigă poate să-și modifice substanțial oferta, punând un preț mult mai mare. O altă neregulă face trimitere la sistemul de punctare, care nu se referă aproape deloc la oferta celor două firme pentru sistemul de iluminat din pentru Arad, ci se baza pe cu totul alte criterii, cum ar fi cifra de afaceri sau experiența în domeniu. În fine, cea mai mare neregulă în opinia celor de la Elba e diferența de preț a celor două oferte, cei de la Luxten oferind să facă lucrarea cu un milion de euro mai mult decât Elba.

„În concluzie, documentația pentru organizarea licitației a fost concepută din start cu nerespectarea legii și stabilind condiții discriminatorii pentru ofertanți, motiv pentru care solicităm instanței anularea acesteia", se arată în încheierea cererii de chemare în judecată formulată de Elba.

Sorina Ambruș
Cosmin Mihuța

Compania de Transport va amenaja WC-uri pentru vatmani

● Conducerea societății nu prea stăpâneşte subiectul

Conducerea Companiei de Transport Public Arad a decis să organizeze o licitație pentru construcția unor toalete în stațiile de tramvai. La prima vedere, am crezut că CTP vrea să vină în ajutorul Primăriei, care se chinuie de câteva luni să realizeze mult blamatele euro-wc-uri. În realitate, însă, lucrurile nu stau deloc așa, CTP Arad dorind să facă acest toalete pentru vatmani, în acest moment, conducătorii tramvaielor neavând unde să-și facă nevoile.

Interesant e, însă, că nici unul dintre directorii CTP nu prea știu exact despre ce este vorba, Petre Cuvineanu susținând că n-a auzit de așa ceva și că discutându-se despre domeniul public, CTP nu poate inița o astfel de acțiune, fără acordul Primăriei. Cerând informații altor colegi, Petre Cuvineanu a revenit, susținând că, într-adevăr, se vor face toalete, dar că nu dumnealui se ocupă cu astfel de probleme.

Nici Radu Torsin nu a știut să ne spună prea multe, declarând că există un departament care se ocupă de licitația pentru toalete. „Partea de exploatare se ocupă de această chestiune. Sunt câteva locuri unde trebuie să facem wc-uri, cum e, spre exemplu, Piața Romană. Cred că vor fi două-trei wc-uri în total, nu mai mult, destinate vatmanilor, pentru că populația nu va avea acces. Până acum, în unele zone, apelam la diferiți oameni pentru nevoile vatmanilor", susține Torsin.

Cât despre legalitatea de care vorbea Petre Cuvineanu, Radu Torsin spune că ... „o vom rezolva".

Cosmin Mihuța

Foto: M. Szego

Vama de interior lucrează și de sărbători

Pentru asigurarea efectuării în regim de urgență a unor operațiuni de control și vămuire la interior Autoritatea Națională a Vămilor a stabilit birourile din subordine care vor asigura permanența în zilele de 29-31 decembrie. Lista tuturor birourilor vamale operative poate fi consultată pe site-ul ANV ori la telefoanele 315.58.58/315.58.59; 0723/565101; 0723/505102, 0723/505103.

Biroul vamal de interior Arad face parte din cele ce vor avea program permanent de sărbători. Astfel în zilele de 29, 30 și 31 o echipă de șase vameși va asigura operațiunile de vămuire până la orele 14. „Am dorit astfel să răspundem solicitărilor agenților economici" ne-a declarat Călin Neamțu - șeful Vămii.

D.S.

UTA este în... plicul pentru privatizare

De luni, sucursalele regionale ale APAPS sunt desființate. Ministrul privatizării, Ovidiu Muşetescu a anunțat că statul mai are participații la doar 22 de societăți comerciale din cel peste 3000. În consecință, aproape 60 de angajați de la regionalele APAPS vor fi disponibilizați, fără plăți compensatorii.

La Arad, Pavel Cristea, reprezentantul Autorității pentru privatizare, rămâne pe poziție. „Funcția mea rămâne de administrator special la S.C. UTA S.A. Arad, iar ca subordonare aparțin doar de APAPS București."

Vinerea trecută a fost ultima zi în care se puteau depune oferte pentru cumpărarea acțiunilor deținute de stat la compania arădeană UTA. O singură ofertă, a unui investitor din Urziceni a fost depusă. Urmează ca APAPS să ia o decizie, în aceste zile, la București dacă sunt îndeplinite condițiile de precalificare, pentru participarea ulterioară la negociere", a punctat Cristea.

Dacă acestea vor fi asigurate este posibil ca firma UTA să fie privatizată, după mai bine de un deceniu de așteptare.

G. Constantinescu

Încă două societăți au prins trenul RCA

Asirag și Astra au obținut în cele din urmă autorizația Comisiei de Supraveghere a Asigurărilor de a practica asigurarea obligatorie de răspundere civilă auto (RCA) pentru 2004. Astfel în cele din urmă numai societățile autorizate pentru RCA se ridică la 13. Aceasta înseamnă că lupta pentru o felie din tortul asigurărilor obligatorii de răspundere auto, o piață de cel puțin 130 milioane euro nu va fi deloc blândă.

D.S.

Administrația Zonei Libere şi-a schimbat adresa

Administrația Zonei Libere Curtici Arad s-a mutat într-un nou sediu, situat pe strada Grozescu nr. 5.

Imobilul a fost achiziționat de la un investitor din Zona Liberă și va fi plătit din fonduri proprii. Pavel Mircea, directorul general al instituției spune că o dată cu noul sediu Zona Liberă Curtici - Arad și-a schimbat și imaginea într-una reprezentativă pentru mediul de afaceri al județului. „Este pentru prima dată când avem cu adevărat un sediu, un număr de casă. Până acum am stat tot cu mâna întinsă plătind chirii de sute de dolari". În noul sediu se vor investi peste 100.000 de dolari ce se vor materializa în amenajări interioare, recondiționarea instalației electrice și de încălzire.

Foto: Șt. Matyas

Unitatea de asistență medico-socială Gurahonț

anunță concurs pentru ocuparea următoarelor posturi:

- **medic specialist - 1 post**
- **asistent - 4 posturi**
- **infirmier - 6 posturi**

Depunerea cererilor și bibliografia se va face la sediul social al unității din Gurahonț, str. Crișan nr. 2 (fosta secție contagioase a spitalului Gurahonț), începând din data de **19.12.2003.**

Concursul va avea loc în data de **09.01.2004** la sediul unității.

(9567128)

Pentru declarații defăimătoare

Secretarul Camerei Taximetriștilor a fost demis

Camera Taximetriștilor Arad a avut parte, săptămâna trecută, de câteva zile de tensiune, după ce unul dintre membri biroului de conducere a ieșit în presă, contestându-l pe președintele Daniel Tomuța. Este vorba despre secretarul Camerei Taximetriștilor, Dragan Rat, care l-a atacat pe președintele Tomuța și a afirmat că acesta nu mai este dorit de o parte a taximetriștilor, amenințând totodată că este posibil ca aceștia să iasă în stradă. „M-a acuzat că nu am dat chitanță pentru suma încasată de la taximetriști pentru constituirea Camerei, ori noi nu puteam să dăm chitanță, din moment ce nu aveam codul fiscal, mai mult, am pus bani de la noi, cei din conducere. Am solicitat 30 de mii de la fiecare taximetrist, cotizația pe două luni, după ce am obținut codul fiscal și normal că la fiecare am eliberat chitanță. A mai făcut și alte declarații defăimătoare și a susținut că taximetriștii vor ieși în stradă ca să mă dea jos. Nea chemat prefectul și au fost de față toți vicepreședinții, care au susținut că nu sunt probleme la Cameră și că nici vorbă de vreo demonstrație a taximetriștilor", susține Daniel Tomuța.

Luni, conducerea Camerei s-a reunit și a luat în discuție problema lui Dragan Rat, acesta fiind demis din funcția de secretar, urmând să nu i se mai elibereze licența de taximetrist. „Conform statutului nostru, Dragan Rat a fost exclus pentru că a pătat imaginea Camerei prin declarațiile sale. Noi i-am cerut să dezmintă cele apărute în presă, dar nu s-a făcut acest lucru. Mai mult, conform art. 52 din statut, nu-i vom da recomandarea, ceea ce înseamnă că nu mai poate practica taximetria", spune Daniel Tomuța.

Președintele Camerei a solicitat tuturor taximetriștilor să se prezinte la sediul instituției, pentru a face școala de taximetrie, fără de care nu se poate obține licența.

Cosmin Mihuța

„Asemeni fotbaliștilor, un arbitru trebuie să facă multe sacrificii”

◆ *afirmă „asistentul” arădean Mircea Toderici jr.*

A început cariera de arbitru în martie 1996, promovând din lotul județean în lotul divizionar în primăvara lui 2003. În ultima etapă a turului Diviziei B, Mircea Toderici jr. a fost delegat - surprinzător - la un joc de Divizia B, Industria Sârmei Câmpia Turzii - Armătura Zalău .

- Cum ai primit vestea că vei arbitra un meci de Divizia B?

- Am aflat miercuri, cu ajutorul Internet-ului. Normal, am fost surprins. Probabil - și doresc să subliniez acest lucru - am primit această delegare datorită prestațiilor mele din Divizia C și analizei rapoartelor de observare.

- Vorbește-ne puțin despre meci. Ai avut emoții?

- M-au încercat emoțiile încă de la aflarea veștii că voi debuta în Divizia B, dar au trecut în momentul în care am intrat în teren. Brigada de arbitri trebuie să fie o echipă, iar colegii Victor Berbecaru din Vâlcea și Lorant Szanto din Târgu Mureș m-au încurajat și ei. Meciul în sine a fost fără probleme, ambele echipe declarându-se mulțumite de arbitraj.

- Cum se vede, din punctul de vedere al arbitrului, trecerea la un nivel superior?

- Nivelul este mai ridicat din toate punctele de vedere. Fiecare echipă are un obiectiv bine stabilit, astfel că presiunea crește. Respect față de arbitri există și la nivelul Diviziei C. Desigur, în Divizia B se vede o organizare mai bună la nivel de club și de joc.

- Crezi că vei fi delegat și în viitor la alte meciuri de eșalon secund?

- Acest lucru e la latitudinea Comisiei de Arbitri. Depinde și de

prestațiile mele viitoare.

- De ce ai optat pentru o carieră de asistent și nu de central?

- La începutul carierei de arbitru, am primit multe jocuri la linie. Ulterior, mi-am dat seama că dau un randament mai bun ca și asistent.

- Cui se datorează ascensiunea ta?

- În primul rând tatălui meu, dar și membrilor Comisiei de Arbitri din cadrul AJF, și, nu în ultimul rând, colegilor arbitri.

- Crezi că promovarea lui Claudiu Tripa, acum un an de zile, în lotul național a deschis un drum pentru arbitri din Arad?

- Bineînțeles. A fost un mare pas înainte pentru arbitrajul arădean.

- Ce trebuie să facă un arbitru pentru a ajunge în top?

- Asemeni fotbaliștilor, un arbitru trebuie să facă multe sacrificii. Trebuie să fie pregătit tot timpul, teoretic și fizic, să fie permanent la curent cu modificările din regulament.

- Ce zici de o brigadă Dănuț Ologeanu - Claudiu Tripa, Mircea Toderici jr. în Divizia B?

- Îmi doresc enorm acest lucru. Până atunci, dacă prestația mea a fost considerată bună, probabil voi mai fi delegat la jocuri în eșalonul secund.

- Când de vezi arbitru în cupele europene?

- Sigur, orice arbitru își dorește să ajungă la un nivel cât mai înalt. Dacă se va întâmpla să fiu delegat în întrecerile internaționale, mi-ar plăcea să arbitrez o echipă din Spania, pentru că apreciez în mod deosebit fotbalul iberic...

- Îți mulțumim, și ultimul cuvânt îți aparține...

- Vă mulțumesc și eu și , pentru că suntem în perioada Sărbătorilor de iarnă, doresc să le urez „Sărbători Fericite” cititorilor ziarului „Adevărul”!

Radu Romanescu
Călin Mnerie

Dana Dodean, medaliată la „mondialele” de tenis de masă!

În capitala statului Chile, Santiago de Chile, se află în plină desfășurare Campionatele Mondiale de tenis de masă pentru juniori, sub egida I.T.T.F. (International Table Tennis Federation). Prima ediție a acestor campionate a decurs până acum sub cele mai favorabile auspicii. Reprezentanta Aradului și a C.S.M. PAB, Dana Dodean și-a asigurat o medalie sub culorile selecționatei României, în proba pe echipe.

România a evoluat în cadrul grupelor de calificare în compania Germaniei (scor 3-2) și a Braziliei (3-0), ocupând locul 1 cu 4 puncte acumulate. Dacă împotriva Braziliei, Dana a trecut de Nonaka Mariany, cu 3-1 (11-4, 4-11, 11-6, 11-6), în fața Germaniei ea s-a văzut depășită de Kristin Silbereisen, cu 1-3 (2-11, 11-8, 5-11, 5-11). În schimb, lucru demn de remarcat, jucătoarea arădeană s-a impus în partida decisivă cu nemțoaicele, la rezultatul general de 2-2, învingând clar, cu 3-0 (11-9, 11-9, 11-9) pe Meike Rohr și trimițând „naționala” noastră în sferturile de finală.

Acolo, România a întâlnit Franța, de care a dispus cu 3-1. Dana Dodean a contribuit din nou la succes, punctând în meciul cu Grundisch Carole, meci încheiat cu scorul de 3-1 (11-7, 8-11, 11-5, 11-5). Din naționala tricoloră au mai făcut parte Iulia Necula și Alexandra Chirametli.

Astfel, pătrunzând în semifinale, România a intrat deja în posesia unei medalii, ea trebuind să dea piept cu redutabila formație a Chinei. În cealaltă semifinală, Cehia va înfrunta Japonia. Vom reveni cu amănunte.

Adrian Hărțău

C.S.M. Arad PAB România confirmă și la sfârșit de an

Înotătorii C.S.M. Arad PAB s-au întors cu numeroase medalii de la Campionatele Naționale de juniori II de la Baia Mare, unde au concurat sub directa supraveghere a antrenoarei Daria Coroș. Astfel, Ana Feier a obținut clasări pe locurile 2 la 100 m bras (1.23.88) și 200 m bras (3.02.14). Răzvan Blaga a ajuns al treilea la 100 m spate (1.13.87) și 200 m spate (2.38.89) iar Karina Bokor a smuls bronzul la 50 m liber (31.21). Ștafeta de 4x100 m mixt, fete a ocupat poziția secundă în alcătuirea Feier - Bokor - Paula Miloș - Izabela Velcherean.

Pe de altă parte, a fost transferat atletul junior Raimund Gulyas, vicecampion european la cros. Alte performanțe, de această dată de factură mondială, se așteaptă de la Otilia Bădescu, Mihaela Șteff și Dana Dodean, primele două jucătoare de tenis de masă fiind angrenate în întrecerile Cupei Mondiale de la Hong Kong, iar ultima în disputele Campionatului Mondial de junioare, din Chile.

A. Hărțău

Fluier inaugural în Cupa Liceelor la fotbal

● *Goluri multe și meciuri frumoase*

Ieri dimineață s-a dat startul la Sala Polivalentă, în Cupa Liceelor la fotbal - etapa județeană. Prima zi, desfășurată în prezența inspectorului D.J.T.S. Arad, Dumitru Siladi, a dat naștere unor partide frumoase, interesante prin evoluția scorului. Rezutatele consemnate au fost următoarele:

Masculin L.P.S. Arad - Colegiul Economic Arad 2-3 (au înscris Niculai, Curta respectiv Timiș 2 și Țigan), Gr. Șc. Agricol Sântana - Lic. Forestier 7-4 (Trofin 3, Matei 2, Furdea 2 respectiv Zoica 2, Vidac și Jurcă), Gr. Șc. Ind. Aurel Vlaicu - Gr. Șc. Gheorghe Lazăr Pecica 4-2 (Nadiu, Berar 2, Răduț respectiv Trif 2), Colegiul Nat. Elena Ghiba Birta - Gr. Șc. Ind. I. Buteanu Gurahonț 5-6 (Negruțiu 2, Medriș, Udrea 2 respectiv Dudaș 3, Dan 3).

Feminin L.P.S. Arad - Gr. Șc. Agricol Sântana 4-1 (Coman, Neag 3 respectiv Darna), Lic. Forestier - Moise Nicoară 1-4 (Creța respectiv Radu 2, Pasc 2), Col. Economic - L.P.S. Arad 2-3 (Mladin 2 respectiv Pap și Neag), Gr. Șc. Agricol Sântana - Lic. Forestier 2-1 (Darna 2 respectiv Kotrong).

Competiția continuă, astăzi fiind programate încleștările Col. Economic Arad - Lic. Forestier (ora 9), Sântana - L.P.S. Arad (9,45), Gurahonț - Pecica (10,30), Aurel Vlaicu Arad - Ghiba Birta (11,45), la masculin, Lic. Forestier - Economic (12) și Moise Nicoară-Sântana (12,45), la feminin.

Adrian Hărțău

Rugby

Antrenorul Șerban amenință cu disponibilizările

Chiar dacă a ieșit în față cu declarații ponderate privind șansele echipei sale la o prezență în „careul deași” din elita rugbyului românesc, Ovidiu Șerban nutrea speranța că elevii săi își vor depăși condiția de debutanți în prima ligă și vor fi adevărata surpriză a prezentei ediții a Superligii Naționale. Acest lucru s-a și întâmplat până într-un anumit moment al sezonului, după care a intervenit un blocaj psihic, ce a scos definitiv echipa arădeană din „cărțile” play-offului. Așa s-a întâmplat că după înfrângerile cu Dinamo și Eldoforest Suceava, Șerban a fost extrem de supărat pe unii jucătorii din „vechea gardă”, amenințându-i cu disponibilizarea. **„Am crezut mult în jucătorii mei, așa că dezamăgirea a fost mare. Limitele lor au ieșit în evidență acum, pe sfârșitul turului, când condiția fizică trebuia suplinită cu un psihic de „fier”. Pretențiile mele sunt mult mai mari decât ceea ce au arătat ei, ceea ce mă obligă ca din primăvară să optez pentru alți rugbiști care pot face față unui nivel mai înalt de performanță. E dureros că trebuie să iau această hotărâre, dar nu pot accepta ca și în sezonul viitor să ne batem pentru supraviețuire. Eu chiar îmi doresc să câștig titlul de campioană națională.”** - a spus tehnicianul celor de la Contor Zenner CSU Aurel Vlaicu Arad.

Până pe data de 20 decembrie, prin antrenamente specifice, rugbiștii arădeni vor ieși treptat din „priză”, urmând să ia o binemeritată vacanță până pe 12 ianuarie a noului an. Spre deosebire de colegii lor, Răileanu și Țincu vor avea primele zile libere de abia cu ocazia Crăciunului. Până atunci cei doi vor participa la București, la primul stagiu de pregătire organizat de noul selecționer al „stejarilor”, Phillippe Sauton.

Momentele mai puțin fericite din finalul sezonului toamnă au fost completate cu o adevărată trgedie pentru lumea rugbyului arădean. La numai 26 de ani, Mihai Blaj, fost component al echipei în Divizia B, a fost răpus de o boală necruțătoare. Și pe această cale, antrenorul Ovidiu Șerban și foștii colegi îi aduc un ultim omagiu.

Călin Mnerie

SC TAKATA PETRI - cu sediul în ARAD -

Angajează

Operatori linie
Cerințe: îndemânare; muncă în echipă; simț tehnic; disciplină; curățenie;

Ingineri calitate
Cerințe: cunoștințe în TS 16949, APQP, PPAP, SPC, FMEA, comunicare, experiență 2-3 ani în industria de componente și accesorii auto, PC, limba Germană și Engleză, studii superioare tehnice,

Manager magazie intrări
Cerințe: administrarea și supravegherea magaziei din punct de vedere al recepției mărfii, coordonarea și siguranța bunurilor care intră și ies din magazie; utilizarea sistemelor mecanizate și informatizate; monitorizare inventar; monitorizarea calității, costurilor și eficienței mutării bunurilor; comunicare; asigurarea unui mediu de lucru curat, sănătos și sigur; muncă în echipă; studii superioare tehnice sau economice; experiență 2-3 ani în industria de componente și accesorii auto; cunoștințe aprofundate de logistică; PC; limba Germană și Engleză;

Stivuitoriști
Cerințe: carnet de stivuitorist avizat ISCIR, seriozitate

Ingineri producție
Cerințe: studii superioare tehnice - de preferință în Construcții de Mașini; experiență PC; limba Germană și Engleză;

Referent resurse umane
Cerințe: experiență 2-3 ani preferabil într-o companie multinațională, în activitatea de resurse umane; cunoștințe aprofundate în legislația muncii; PC; limba Engleză, limba Germană reprezintă un avantaj.

Contabil salarizare
Cerințe: experiență 2-3 ani preferabil într-o companie multinațională de industrie, în activitatea de calculație a salariilor; cunoștințe aprofundate în legislația aferentă; PC.

Referent școlarizări
Cerințe: experiență 2-3 ani preferabil într-o companie multinațională, în activitatea de școlarizare și instruire în industrie; PC; bune cunoștințe de limba Engleză și limba Germană.

CV-urile se depun la sediul societății din Arad,CALEA AUREL VLAICU
(la ieșirea din Arad spre Nădlac)
sau la adresa de e-mail:Victor.Rosu@eu.Takata.com
Informații suplimentare la tel. 0257/ 203.100 - d-nul Roșu Victor

TAKATA-PETRI
Calea Aurel Vlaicu F.N., Arad, Tel.: 0257-289.847, Fax.: 0257-272.587

(c.690/2003)

VINDEM TEREN INTRAVILAN cu construcţii
3.200 - 3.300 mp, Aradul Nou, Calea Timişorii nr. 127.

INFORMAŢII ŞI CAIETUL DE SARCINI SE OBŢIN LA TELEFON 278.701 SAU LA ADRESA MENŢIONATĂ.

Licitaţia va avea loc în ziua de 23.12.2003, ora 11,00.

În caz de neadjudecare, se va repeta licitaţia în fiecare zi de marţi, la aceeaşi oră. (c.300/2003)

Încheie asigurarea obligatorie auto RCA
la SAR Transilvania

şi ai abonament gratuit la ziarul tău!

Vino cu acest talon la agenţia SAR Transilvania ARAD, pe strada COPOSU, fostă LACULUI, telefon 250025, 250055

Încheie asigurarea obligatorie de răspundere civilă auto (RCA) pentru 2004 şi vei primi 2 (două) luni de abonament gratuit din partea ziarului ADEVĂRUL

SAR TRANSILVANIA
SOCIETATE DE ASIGURARE REASIGURARE MEMBRĂ A GRUPULUI FINANCIAR BT
www.sar.ro

(c.787/2003)

ASIGURARE-REASIGURARE INDUSTRIILOR ARGEŞ S.A.
ASIRAG - Sucursala Arad
ÎNCHEIAŢI ASIGURAREA obligatorie de răspundere civilă auto la ASIRAG în perioada 1 decembrie 2003 - 31 ianuarie 2004

ŞI PUTEŢI CÂŞTIGA un autoturism DACIA SOLENZA, un SET MOBILIER, o EXCURSIE pentru două persoane într-o staţiune montană, multe alte premii precum şi o REDUCERE DE 30% la asigurările facultative.

ARAD BD. C.COPOSU (LACULUI) nr. L10, tel. 0257-270.484.

ASIRAG - Echilibrul unei lumi în mişcare! (c.794/2003)

ÎNCHIRIEM

Hală fabricaţie 1600 m²

Informaţii telefon 0722.684.631

Hale producţie industrie uşoară 1000 m²

Informaţii telefon 0722.684.631

(c.305/2003)

Lia Ardelean vă urează „Sărbători fericite"

şi un călduros „La mulţi ani!"

COMERCIALIZAM CEL MAI BOGAT SORTIMENT DE MOBILA

CASA DE CULTURA A SINDICATELOR
P-TA GARII NR. 6 BLOC I
TEL: 235666 FAX:306099
ORAR zilnic 9 - 17 sâmbătă 9 -13

Lia Ardelean 1993~2003

10 ANI DE ACTIVITATE

(c.326/2003)

CRÉATEUR D'AUTOMOBILES

SC GETAX SA ARAD
CONCESIONAR RENAULT-NISSAN

Angajează personal pentru departamentul Service -Diagnoza

Cerinţe: -Studii medii în domeniul electrotehnic
-Experienţă practică în domeniu -minim 2 ani
-Disponibilitate pentru perfecţionare în domeniul auto -Permis de conducere
-Cunoaşterea unei limbi străine (engleza) - constituie avantaj

Cei interesaţi sunt rugaţi să depună C. V. şi scrisoare de intenţie la sediul nostru din Arad, Calea Bodrogului nr. 10.

INFORMAŢII 280.794, 281.995.

(c.66/2003)

Angajează

- Economişti
- Jurişti
- Ingineri
- Arhitecți
- Proiectanți, cu cunoştințe în Autocad
- Personal cu studii superioare cunoscători de limbi străine
- Confecționere

C.V. depus la sediul societății.

Pentru merite deosebite se acordă tichete cadou.

Teba Industries
www.tebaindustries.com

Analizele la angajare sunt suportate de societate

2900 Arad, Str. Patria, J02/2108/1994, CUI R 6785611, tel. 004 0257 280343, fax. 004 0257 280701, e-mail tebaindustries@rdsar.ro

(c.735/2003)

EXPO ARAD INTERNATIONAL

Calea Aurel Vlaicu FN (Șoseaua Arad-Nădlac)

DARURI DE CRĂCIUN

16-21 DECEMBRIE 2003

CONCERT

Miercuri, 17 decembrie, ora 18.00

POPS şi AKCENT

Vineri, 19 decembrie, ora 18.00

IRINA LOGHIN, AUREL TĂMAŞ, NICOLETA VOICA, RAPSOZII ZĂRANDULUI

Puteți cumpăra: articole de modă, încălțăminte, marochinărie, cosmetice, jucării, bijuterii, electrocasnice, telecomunicații, cadouri.

(c-43/2003)

VALUTA FORTE

Certificat de depozit în valută USD sau EURO

Dobânda 4,5% Fixă

Produsul Anului !

2003

BANCA COMERCIALĂ CARPATICA

Arad, Calea 6 Vânători nr. 2-4, tel. 256 100

Arad, Complex Expo Market Jackson, tel. 216 983

www.carpatica.ro

(c.51/2003)

Restaurantul din incinta hotelului JACKSON HOTEL din Vama Nădlac

vă oferă, cu ocazia Revelionului 2004

distracție maximă și surprize cu solistul de muzică de petrecere Romică Ștefan și formația sa.

Oferta cuprinde, de asemenea:
- pachet de servicii: masă festivă + cameră: 45 E/1 persoană
- pachet de servicii: masă festivă: 30 E/1 persoană.

Dumneavoastră alegeți!

INFORMAȚII LA TELEFONUL 206.227.

(698/2003)

PROGES pentru amenajări interioare

str. Dorobanți nr.55 Tel.: 0257/282.021

PARCHET LAMINAT - CLICK

de la 167.000 lei/mp

LAMBRIURI PVC, TAVANE POLISTIREN, GLAFURI

PROMOȚIA LUNII!!!

FOLIE GRATUITĂ

(c.166/2003) * fără TVA

PODELE LAMINATE

MATROS 2000

în peste 25 de culori, cu folia izolantă de 3 mm GRATIS... de la 165 000 lei/mp + TVA

LAMBRIURI MDF si PVC... de la 131 000 lei/mp + TVA

Tel.:0257 / 349 888 , 0744 755 786

Arad, C. A. Vlaicu nr. 28-32

(înainte de stadionul UTA-fosta școală de șoferi)

(c.679/2003)

VREI SĂ CÂȘTIGI O MAȘINĂ ?

Vino alături de noi ca agent de vânzări și participă cu cât mai multe bilete la **tombola din februarie 2004.**

La fiecare 25 de milioane lei încasări din prime de asigurare, pe lângă comisionul care ți se cuvine, obții un bilet de participare la marea tombolă.

Poți câștiga una dintre cele **25 de Dacii Berline**, plus respectul celor din branșă.

Mai multe polițe de asigurare, mai multe bilete de participare!

Vino la noi să te faci agent de vânzări câștigător !

Ce zici de o DACIE BERLINĂ ?

Cum când ? Acum ! Cum unde ? La ARDAF dEsigur!

SUCURSALA ARAD

Str.I.C.Brătianu nr.6-8 ap.1 (fosta 30 Decembrie)

Telefon:0257-256276 Fax: 0257-251684

Program lucru: Luni-Vineri: 08-18 Sâmbătă: 09-13

(3761434)

SANEVIT S.A. Arad — *Societate Comercială pe Acțiuni*

2900 Arad str. Aron Cotruș nr. 2
0257-255614; 0257-255232; 0257-276949
fax 0257-251653; 0257-276260
email: sanevit@inext.ro

HOTĂRÂRI ALE ADUNĂRII GENERALE EXTRAORDINARE A ACȚIONARILOR

din data de 10.12.2003

Prezența: 76,31%

Se aprobă cu majoritate de voturi (54,06%)

1. Rapoartele Consiliului de Administrație și al Comisiei de cenzori al S. C. Sanevit S. A. Arad privind reducerea capitalului social al SC Sanevit S. A. Arad cu participarea acționarilor persoane fizice, la acesta, în vederea creării condițiilor necesare devenirii acestora acționari la S. C. Sanevit 2003 S. A. Arad.

2. Numărul de acțiuni al fiecărui acționar persoană fizică cu care urmează a participa la capitalul social al S. C. Sanevit 2003 S. A. Arad s-a calculat astfel: valoarea acțiunilor deținute de fiecare acționar persoană fizică la data de 06.10.2003 s-a împărțit la 20.000 după care s-au practicat următoarele rotunjiri:

❒ pentru partea zecimală mai mare sau egală cu 0,5 s-a rotunjit la întregul imediat următor;

❒ pentru partea zecimală mai mică de 0,5 s-a rotunjit la întregul imediat inferior.

Acționarilor care în urma calculului de transformare a acțiunilor cu valoare nominală de 1.000 lei/acțiune la valoarea nouă de 20.000 lei/acțiune nu a rezultat în urma rotunjirilor practicate cel puțin o acțiune, li se va acorda o acțiune.

3.1. Reducerea capitalului social al S. C. Sanevit S. A. Arad de la 5.967.000.000 lei la 5.023.670.000 lei, reprezentând 5.023.670 acțiuni nominative cu valoarea nominală de 1.000 lei/acțiune, adică cu 943.330.000 lei, reprezentând participarea acționarilor persoane fizice existente în Registrul acționarilor S. C.Sanevit S. A. Arad la data de 06.10.2003, la capitalul social al S. C. Sanevit S. A.;

3.2. Capitalul social al S. C. Sanevit S. A. Arad va fi de 5.023.670.000 lei, respectiv 5.023.670 acțiuni nominative cu valoarea nominală de 1.000 lei/acțiune, după reducerea cu valoarea de 943.330.000 lei.

4. Suplimentarea participării acționarilor persoane fizice ai S. C. Sanevit S. A. Arad la capitalul social al S. C. Sanevit 2003 S. A. Arad cu suma de 15.090.000 lei, necesară ca urmare a metodei de transformare a acțiunilor S. C. Sanevit S. A. (cu valoare nominală de 1000 lei/acțiune) în acțiuni Sanevit 2003 S. A. (cu valoarea nominală de 20.000 lei/acțiune) și respectiv, a rotunjirilor practicate, valoare care va fi suportată de către S.C. Sanevit S.A. Arad, în numerar.

5. Mandatarea domnilor Costescu Mircea, Pîrvu Liviu și Nedelcu Dan, membrii CA, pentru a definitiva și autentifica actul adițional și anexa la Statutul și contractul de societate, funcție de Hotărârile AGEA de la S. C. Sanevit 2003 S. A. Arad de majorare a capitalului social cu participarea acționarilor persoane fizice de la S. C. Sanevit S. A. Arad, cu suma de 958.420.000 lei.

6. Lista persoanelor fizice și numărul de acțiuni pe care acestea urmează a-l deține la S. C. Sanevit 2003 S. A. Arad, anexă la Actul adițional la Actul constitutiv se va definitiva de Consiliul de Administrație.

7. Prezentele hotărâri vor deveni operaționale numai în cazul în care AGEA de la S. C. Sanevit 2003 S. A. Arad va aproba participarea acționarilor persoane fizice de la S. C. Sanevit S. A. Arad la capitalul social al S. C. Sanevit 2003 S. A. Arad.

8. Se împuternicește domnul Negru Pavel pentru depunerea la Oficiul Registrului Comerțului și publicarea la Monitorul Oficial al României documentele necesare reducerii capitalului social al S. C. Sanevit S. A.

9. Evaluarea tuturor elementelor de activ din patrimoniul S. C. Sanevit S. A., nepreluate de stat și contravaloarea acestora să constitue aport din partea acționarilor existenți la S. C. Sanevit S. A., la data de 06.10.2003, la capitalul social al S. C. Sanevit 2003 S. A., creându-se în acest fel condițiile trecerii tuturor acționarilor Sanevit S. A. la capitalul social al noii societăți Sanevit 2003 S.A.

Președinte de ședință Costescu Mircea
Secretar de ședință Negru Pavel

(3761472)

VÂNZĂRI APARTAMENTE O CAMERA

Vând apartament 1 cameră, Alfa, recent renovat, mobilat, ocupabil imediat, 16.500 Euro. Telefon 0723.308.286; 0744.589.950; 338544. (26520)

Excelent privatizare! Vând apartament una cameră, semicentral. Telefon 274024, 0744.546.579. (26250)

VÂNZĂRI APARTAMENTE DOUĂ CAMERE

Vând 2 camere Bariţiu, renovat occidental, una cameră înălţime 1.60 m, 16.000 EU. Telefon 213192; 0722.257.409. (26482)

Ocazie! 2 camere Revoluţiei, etaj I, 22.000 EU. Telefon 213192, 253364; 0722.257.409. (26482)

Vând apartament 2 camere, Vlaicu, 77 mp, (Standard), et. 5/8, preţ 18.000 Euro, negociabil. Telefon 0722.606.527; 338544; 0744.589.950. (26520)

Vând apartament 2 camere, Alfa, la cheie, et. II, ocupabil imediat, preţ 21.000 Euro. Telefon 0722.606.527; 0744.589.950; 338544. (26520)

Vând apartament 2 camere, etaj III/IV, zona Podgoria. Telefon 0745.347.058. (26524)

Vând apartament 2 camere, decomandate, Piaţa Spitalului, bloc nou. Telefon 0257/233698, după ora 16. (26560)

Vând apartament 2 camere, Romanilor, parter, 16.000 Eu, negociabil. Telefon 256353. (26618)

Vând apartament 2 camere, cf. II, et. III, Fortuna, 10.600 Eu, negociabil. Telefon 0724.270.186. (26629)

Vând urgent apartament 2 camere, în Staţiunea Moneasa, preţ 10.000 Eu. Telefon 313025, 349774. (26633)

VÂNZĂRI APARTAMENTE TREI CAMERE

Vând 3 camere, et. I, Crişan, 125 mp, loc garaj, 45.000 Euro. Telefon 213192; 0722.257.409. (26482)

Vând apartament ultracentral, posibilităţi birouri. Informaţii telefon 212544, orele 8-15. (26278)

Vând apartament 3 camere, decomandat, parter, neamenajat, 80 mp, balcon, Micălaca, P-ţa Soarelui, 20.300 Euro şi 3 camere, Vlaicu, X-uri, parter, amenajat, 60 mp, 16.000 Euro. Telefon 279718; 0744.542.931. (26508)

Vindem apartamente, zonă centrală, poziţii excelente. Telefon 0722.777.407. (26594)

Vând apartament 3 camere, zona 300, et. I, decomandat, la cheie. Telefon 0723.308.286, 338544. (26612)

Vând apartament 3 camere, Piaţa Spitalului. Telefon 0744.592.275. (26615)

Vând apartament 3 camere, decomandat, central, et. II, bloc nou, 32.500 Eu. Telefon 256353. (62618)

VÂNZĂRI APARTAMENTE PATRU CAMERE

Vând apartament 4 camere, 200 mp, ultracentral. Telefon 338244; 0721.269.705. (26428)

Vând apartament 4 camere, Bd. Decebal, amenajat deosebit, ideal sediu firmă, suprafaţa 165 mp, garaj, parter. Informaţii telefon 0742.159.998. (26130)

Vând apartament 5 camere Micălaca, contorizat, clima, 2 balcoane închise, gresie, faianţă, boxă, 2 garaje, etaj I. Telefon 0740.907.366. (26554)

Vând apartament 4 camere, 142 mp, decomandat, în Vladimirescu, parter (termotecă), 2 băi, 18.500 Eu, negociabil. Telefon 0722.606.527, 338544, 0744.589.950. (26612)

VÂNZĂRI CASE

Vând casă mare, nerenovată, zona Boul Roşu, 38.000 Eu. Telefon 283632. (26110)

Vând vilă, zona Jackson, 250 mp construiţi, 400 mp teren, preţ 135.000 Euro. Telefon 0744.987.736. (26312)

Vând casă + 1.000 mp teren pe centura din Gai. Telefon 0744.785.497. (26078)

Vând CASĂ P+1, cu teren 1.000 mp. Telefon 0721.269.706, 338244. (26428)

Vând casă în Grădişte, 720 mp. Informaţii la telefon 0745.139.289. (26363)

Vând casă 2 camere, hol, baie, anexe, gaz, preţ negociabil, str. Şcolii nr. 13. Telefon 270820; 289422; 0745.664.885. (25006)

Vând casă, construcţie 2003, 590 mp utili, teren 720 mp, str. Dorobanţilor, preţ 510.000 Euro. Telefon 0722.493.056; 257724. (25364)

Vând casă, construcţie 2003, 370 mp utili, teren 900 mp, str. Ep. Ciorogariu nr. 84, preţ 180.000 Euro. Telefon 0724.292.318. (25364)

Vând casă cu etaj, pe Malul Mureşului, str. Toth Sandor, preţ 115.000 Euro, negociabil. Telefon 0740.090.344. (26522)

Vând casă central, suprafaţa 440 mp, posibilităţi privatizare, str. Gheorghe Bariţiu, nr. 20, 5 camere, baie, pivniţă, cămară. Telefon 0744.803.940.

Vând casă, 1.710 mp, centru, posibilităţi gaz, Sântana. Telefon 462154. (9994961)

Vând casă în Pâncota, str. Decebal nr. 39. Telefon 370153. (9994325)

Vând în Socodor 306, casă solidă şi înaltă, 6 camere, coridor 10/2 m, grajd mare, dependinţe, fântână 42 m, teren 3.200 mp foarte bun, preţ 8.300 Euro, negociabil, posibil rate. Socodor, telefon 358123, exclus sâmbătă. (9994919)

Vând, în Ineu, casă, Calea Republicii nr. 113. Telefon 0722.861.203. (9566987)

Vând casă 3 camere, încălzire cu gaz, curte, garaj, grădină, str. Sibiului sau schimb cu apartament 2 camere şi diferenţa numerar. Telefon 278982, 0740.526.912. (26616)

Vând vilă mare, pentru privatizare, demisol, parter + 2 etaje, zona Mureşel. Telefon 0744.587.713. (26616)

Vând casă 3 camere, Spitalul Judeţean, st-475 mp, 25.000 Eu discutabil. Telefon 256353. (26618)

VÂNZĂRI SPAŢII

Vând SPAŢIU COMERCIAL, 28mp, str. Brezoianu nr. 2, 11.800 Eu. Telefon 0257-287572, 0788.233.295. (26625)

Vând DOUĂ HALE PRODUCŢIE în CERMEI, 1 STAŢIE „PECO" la intrarea în TÂRNOVA şi o combină „Fortschrit". Telefon 0744.781.153; 328143, 278064.

Vând SPAŢIU COMERCIAL ultracentral, suprafaţa utilă 190 mp. Telefon 0722.274.845. (26564)

VÂNZĂRI TERENURI

Vând 4 ha arabil (2,70 + 1,30), pe raza comunei Şimand. Telefon 0257/274533. (26600)

Vând teren cu construcţie, cu toate utilităţile, în Arad, zona industrială, total 24.000 mp, preţ informativ 16 Euro/mp. Telefon 0744.206.167. (26064)

Vând teren 4.890 mp, în zona de agrement Valea Crucii Păuliş. Telefon 0745.315.895. (26309)

Vând 11.000 mp, zona industrială Sere - GRĂDIŞTE. Telefon 285249; 0744.603.850. (26452)

Vând 5.000 mp teren intravilan, localitatea MOLDOVA NOUĂ, în centru, 10 EU/mp, negociabil. Telefon 0740.907.366. (26554)

Vând 2.000 mp, cu proiect Benzinărie, în TURNU, 10 EU/mp, negociabil. Telefon 0740.907.366. (26554)

Vând 3.000 mp NĂDLAC, intravilan, pe DN 7, 10 EU/mp, negociabil. Telefon 0740.907.366. (26554)

Vând 11.000 mp teren + 7.000 mp construcţie, toate utilităţile, LIPOVA, preţ la vedere. Telefon 0740.907.366. (26554)

Vând 3 ha extravilan cu CF, pe şoseaua spre ORADEA, 100 mp front stradal, 1,5 EU/mp, negociabil. Telefon 0740.907.366. (26554)

Vând 7.000 mp teren industrial cu clădire, toate utilităţile, ARAD, preţ 15 EU/mp, negociabil. Telefon 0740.907.366. (26554)

Vând terenuri agricole şi industriale, bine poziţionate. Informaţii telefon 0722.777.407. (26593)

VÂNZĂRI AUTO

Vând Renault Megane 2000, full, benzină 1,6, impecabil, 7.600 Eu. Telefon 0722.344.705. (26110)

Vând 5 bucăţi cauciucuri Michelin 295-80-22.5, stare foarte bună, preţ avantajos. Telefon 0744.797.824 sau 274533. (26600)

Vând tractor U 650 M, 1994, stare perfectă + plug 3 capuri, german, 3.500 Euro. Telefon 352877, 0742.420.226, 0745.697.211. (9994916)

Vând VW Golf II, GTI - 16V, înmatriculat persoană fizică. Telefon 0744.524.556. (26472)

Vând Dacia, 1997, stare foarte bună, 1850 Euro, negociabil. Telefon 0745.787.388. (26486)

Vând Mercedes 190D, stare foarte bună. Telefon 0744.527.030. (26500)

Vând remorcă 2 tone şi microbus Ford Tranzit, avariat. Telefon 0742.363.545 sau 0745.703.546. (26497)

Vând Opel Agila 2001 impecabilă, 16.000 km. Telefon 0257 - 251160; 0722.800.411. (0354525)

Vând Dacia Berlină albă, 2003, noiembrie, 3.750 EU. Telefon 0745.117.849. (26541)

Vând Dacia Nova, gri metal, din 1999, un proprietar, central, alarmă, cass Sony, impecabilă, 2.450 Euro, negociabil. Telefon 0745.489.918. (26571)

Vând Dacia 1310, după RK, stare perfectă, motor nou, anvelope iarnă, 450 Euro, negociabil. Telefon 214355 sau 0745.089.806. (26571)

Vând Nova, din 1999, indigo metal, impecabilă, preţ 2.450 Euro, negociabil. Telefon 0745.674.736. (26571)

Vând (schimb) Ford Sierra 2,5D, din 1988, cu Dacia Papuc, 2 sau 5 locuri + diferenţă, preţ 3.000 Euro, negociabil. Telefon 0745.608.852. (26569)

Vând Ford Sierra 2,3 Diesel, 1986, neînmatriculat. Telefon 0745.909.573. (26584)

Vând VW Passat Combi 1.9 TDI, an 1998, albastru, climatronic, tempomat. Telefon 0722.457.290. (26585)

Vând Audi 80 b4 Avant 1.9 TDI, an 1994. Telefon 0740.239.419. (26585)

Vând Dacia 1310, an 1999, numere noi, GPL, 2.350 Euro. Telefon 0723.045.296. (26590)

Vând Dacia, elemente 1310, numere noi, VT, asigurare, 550 Euro. Telefon 0723.045.296. (26590)

Vând tractor 445, în perfectă stare de funcţionare, Sântana. Telefon 462974. (9994960)

Vând tractor U651 DT, stare perfectă. Informaţii telefon 0740.204.123. (9994959)

Vând urgent Peugeot 605 TD, an 1990, preţ 4.200 Euro, negociabil. Telefon 0742.507.208. (9994324)

Vând Dacia 1305, 2 locuri, acoperită, an 1998, vopsea originală, stare bună, preţ 2.650 Euro, negociabil. Telefon 536383. (26608)

Vând Mercedes Sprinter, 12 locuri, an fabricaţie 1999. Telefon 0745.202.337. (26606)

Vând Passat Limuzină, fabricaţie 2000, TDI, full option, foarte întreţinut, preţ 11.900 Euro. Telefon 0745.255.070. (26604)

Vând Dacia 1304, acoperită, 1998; Break alb 1999; Break vişiniu 2000; Mercedes Vito 2000, Cielo 2000. Telefon 0744.391.896. (26622)

VÂNZĂRI ELECTRO

Vând CONGELATOR, COMBINĂ FRIGORIFICĂ şi FRIGIDER, foarte ieftin şi garanţie. Telefon 275277. (26082)

Vând TV COLOR, MAŞINĂ AUTOMATĂ DE SPĂLAT, foarte ieftin şi garanţie. Telefon 275277. (26082)

Vând TELEVIZOARE COLOR PHILIPS 66 cm, mini CD SONY recorder, video PHILIPS, amplificator 2x200 W, boxe SANYO; CD PLAYER, combină muzicală, toate în garanţie; monitor 17 ţoli OSD, imprimantă XEROX. Telefon 274118. (26089)

Vând maşină automată BAUCNET, 1.200 rotaţii/minut, cu uscător, garanţie. Telefon 274118. (26089)

Vindem CASE MARCAT FISCALE, CONSUMABILE, CÂNTARE ELECTRONICE. Telefon 211211, 281188. (c.)

Vindem CASE de MARCAT FISCALE, CÂNTARE ELECTRONICE şi CONSUMABILE, str. I. L. Caragiale nr. 22. Telefon 272727, 282829. (25412)

Vând la preţuri bune TELEVIZOARE COLOR, MAŞINI SPĂLAT AUTOMATE, CONGELATOARE, LĂZI şi COMBINE frigorifice. Ofer garanţie. Calea Radnei 153. Telefon 274600. (25085)

Vând în 2 rate TV COLOR, MAŞINI SPĂLAT AUTOMATE. Telefon 251392. (26284)

Vindem LĂZI, COMBINE FRIGORIFICE, CONGELATOARE, FRIGIDERE, MAŞINI DE SPĂLAT, TV COLOR, numerar, preţuri foarte mici şi negociabile, Calea Radnei nr. 225, telefon 259339, 0744.706.321, 563027. (26378)

Vând Pentium III, 600 MHZ, HDD 15 GB, CD-ROM, placă video 32 MB, placă sunet 5.1, 128 MB RAM, tastatură, mouse + monitor 15", stare foarte bună, 250 Euro. Telefon 0744.604.114. (26460)

Vând ieftin TELEVIZOARE COLOR cu telecomandă, stereo, teletext. Telefon 338090. (26527)

Vând TV COLOR, MAŞINĂ SPĂLAT, FRIGORIFICE. Garanţie. Telefon 233511. (26546)

VÂNZĂRI DIVERSE

Vând LEMNE FOC, esenţă tare, verzi, uscate. REDUCERE pensionari 10%. Telefon 211646; 230290; 0740.994.503. (26471)

Vindem mere consum, calitate bună. Telefon 0740.293.933; 0722.294.034. (26603)

Vând PLASĂ GARD ZINCATĂ - 25.000 lei/kg, toate dimensiunile, CUIE - 20.000 lei/kg, PLASĂ RABITZ, 39.000 lei/kg, toată gama de SÂRME, str. VRABIEI 4. Telefon 289997; 0744.289.997; 0721.474.980. (25532)

Vând COTURI şi BURLANE FUM 35.000 lei/buc.; TABLĂ DECAPATĂ 1x1000x2000 mm - 400.000 lei/coală, str. Vrabiei, nr. 4. Telefon 289997; 0744.289.997; 0721.474.980. (25532)

Vând convectoare şi boilere pe gaz. Telefon 253973; 0723.727.470.(p)

Vând BOLŢARI, calitatea I, 14 modele, preţuri negociabile. Telefon 0745.634.885. (10076)

Vând LEMNE FOC, NISIP, BALAST, la domiciliu. Telefon 214415, fostul 277027. (26077)

Vând ŢUICĂ PRUNE 52°. Telefon 286742. (25771)

Vând Opel Record Caravan, biciclete damă şi bărbaţi, camere foto digitale, combine muzicale şi CD Defaude, video record. Telefon 274765; 0722.809.066. (26277)

Vând COLŢARE, CANAPELE, FOTOLII. Telefon 0257-286069. (25887)

Vând LEMNE FOC TĂIATE, esenţă tare. Telefon 276488, Grădiste; 0742.903.147. (26332)

Vând casă; ţuică şi vin, Covăsânţ. Telefon 385314. (26338)

Vând cătei, rasa Ciobănesc German. Informaţii la telefoanele 0721.206.271; 0740.107.446; 0257/286618. (26451)

Vând TĂRÂŢE, preţ 6.500 lei/kg. Informaţii telefon 0740.172.327. (9994957)

Vând telefon Sony-Ericsson T100, în garanţie, 2.500.000 lei. Telefon 281192; 0722.381.746. (p)

Vând PORCI rasă carne, 100-140 kg, LIPOVA. Telefon 561573. (26453)

Vând FURAJE GRANULATE, import UNGARIA, la preţuri fără concurenţă. Telefon 253589. (c. 544)

Vând PORCI 80-120 kg, la domiciliul clientului. Telefon 380071; 0722.417.397. (26444)

Vând tocătoare tulei tractată în spate, pe 2 rânduri. Informaţii Şicula, nr. 229. Telefon 0257 - 326219. (26539)

Vând LEMNE FOC esenţă tare, transport la domiciliu. Telefon 253270. (26529)

Vând M.U.T. (abricht - găurit strung), preţ 300 Euro. Telefon 286386. (26547)

Vând porc gras, 120 kg, din gospodărie proprie, îngrăşat fără concentrate. Telefon 265824. (26555)

Vând maşină de cusut „Veronica" şi trei calorifere. Telefon 276228. (26563)

Vând maşină de cusut blănuri. Informaţii telefon 369032. (26562)

Vând 17 bucăţi MAŞINI de CUSUT, marca RIMOLDI 263. Telefon 0740.210.418. (26566)

Vând 3 porci, între 120-150 kg. Se asigură transportul. Telefon 218357. (26579)

Vând porc gras, în Bujac. Telefon 273361. (26596)

Vând baloţi paie grâu. Telefon 0257/275585; 0721.594.426; 0721.545.487. (26594)

Vând Dacia 1300 şi maşină spălat Alba Lux. Telefon 233463. (26595)

Vând (lichidez) inventar apicol. Telefon 285055. (26607)

Vând maşină de cusut Singer, originală S1874015 şi maşină de încălzit (motorină, petrol) Alfa-Potez. Telefon 511225. (95666986)

CUMPĂRĂRI TERENURI, IMOBILIARE

Cumpăr apartament 3 camere, parter, vedere spre stradă, Banu Mărăcine, Iuliu Maniu, zona BCR.Telefon 0722.606.527; 0744.589.950. (26520)

Cumpăr terenuri extravilane în Arad şi ţară. Telefon 0723.252.374; 0257/230869. (18220)

Cumpăr apartament pe strada Mihai Eminescu, parter sau maxim etaj I (vedere spre stradă), posibil şi centru. Telefon 0722.777.407. (26593)

Cumpăr urgent SPAŢIU COMERCIAL, pe Bd. Revoluţiei, max 100 mp. Telefon 0722.777.407. (26614)

CUMPĂRĂRI AUTO

Cumpăr VW Passat, neinmatriculat, pentru piese, preferabil Diesel, ofer 300 - 400 $. Telefon 273965, 0721.838.968. (9995630)

Cumpăr Dacia 1310, cu numere noi, cu probleme caroserie, ofer funcţie de stare. Telefon 0723.837.619. (26590)

CUMPĂRĂRI ELECTRO

Cumpăr congelator, ladă, combină frigorifică, ofer 1.500.000, preţuri discutabile. Telefon 273965; 0721.838.968. (9995630)

CUMPĂRĂRI DIVERSE

Cumpăr pene şi coarne de cerb. Telefon 210480. (26273)

Cumpăr GRÂU, în zona SÂNTANA, SIRIA. Informaţii telefon 0740.172.327. (9994957)

LOCURI DE MUNCĂ

RESTAURANT angajează OSPĂTARĂ. Informaţii telefon 0722.639.554.

FIRMĂ GERMANĂ angajează STRUNGARI, FREZORI, categotiile V-VI. Telefon 206197, 0722.344.785. (26427)

Angajez urgent FETE TINERE, absolvente liceu, şcoală profesională, profil alimentaţie publică. Telefon 0257-242055. (26430)

Club - Restaurant HOT SPOT angajează OSPĂTARI CALIFICAŢI. Telefon 211577; 0723.238.674. (26474)

Căutăm PERSOANE şi FIRME pentru distribuţie TALOANE „V NGO". Telefon 0740.848.239. (26471)

DEPOZITUL DE CALCULATOARE angajează în vederea deschiderii magazinului din Arad, INGINERI VÂNZĂRI (cod IVM) cu cunoştinţe foarte bune de hard şi soft şi CASIERĂ (cod CS) cu cunoştinţe gestiune (eventual program Neomanager/Borg). CV la fax 021/2240279, e-mail: personal@romsoft.ro (f)

(Continuare în pagina 14)

NOSFERATUM S.r.l. **20% reducere pensionari** **SERVICII FUNERARE COMPLETE** certificat ISO 9001:2000 **Arad, str. GHIBA BIRTA nr. 26 Tel. 0257/270.437;0744/554.874**

(Urmare din pagina 13)

S.C. ASIRAG S.A. ARAD angajează urgent 2 AGENȚI DE ASIGURARE pentru punct fix (chiar pensionari), pe raza municipiului. Informații la sediu, str. C. Coposu nr. 10 (Lacului). (26570)

SOCIETATE COMERCIALĂ angajăm VÂNZĂTOARE. Informații la telefon 252776. (26565)

Angajez COAFEZĂ, cu experiență de cel puțin 1 an. Telefon 368233. (26575)

Angajăm DACTILOGRAFĂ. Telefon 0788.452.944. (26573)

RESTAURANT FLORA, Micălaca, angajează OSPĂTARI. Telefon 219621. (26572)

DEPOZIT FARMACEUTIC angajează AGENT VÂNZĂRI. Pregătire: farmacist sau asistent farmacie, cu experiență, cunoștințe operare PC. Telefon 0257/287076; 0745.122.940. (26580)

FIRMĂ DE CONFECȚII ÎMBRĂCĂMINTE angajează: 2 ABSOLVENȚI ai școlii mecanice, interesați a se specializa în cadrul firmei, în domeniul mașinilor de cusut; 1 MAGAZIONER. Informații suplimentare la telefon 289458. (26602)

SOCIETATE COMERCIALĂ angajează urgent TÂMPLARI și MONTATORI SCHELETE (producție serie), salarizare avantajoasă. Informații telefon 0788.461.963; 0788.461.964, fax 229813. (26605)

SC TIHANY SRL INEU angajează: MĂCELARI, TEHNOLOG în prelucrarea cărnii, CONTABIL, AGENȚI DISTRIBUȚIE, ȘEF DEPARTAMENT DISTRIBUȚIE. Informații telefon 213020. Acte necesare: C.V., cazier judiciar, foto, între orele 8-16. (26617)

SC ATLASSIB SRL angajează: AGENT DE TURISM: experiență în activitatea de birou sau absolvent promoția 2003 (specializarea turism-servicii constituie un avantaj), domiciliul în Arad sau împrejurimi, cunoștințe operare calculator, permis de conducere, telefon. Relații la telefon: 0269-224298 sau 0269-231012 int. 391 sau 323 între orele 7.30-16 sau la sediul Agenției Atlassib din Arad, de pe str. 6 Vânători nr. 2. (26624)

PRESTĂRI SERVICII

„SIGURPLANK" SPĂLĂTORIE și CĂLCĂTORIE RUFE. Prețuri promoționale. Piața Spitalului, bloc H7. Telefon 0742.808.772. (0354515)

RENOVĂRI, GRESIERI, FAIANȚĂRI, ZUGRĂVELI, INSTALAȚII sanitare. Telefon 258010. (26415)

Școala IRIMIA înscrie pentru toate categoriile. Telefon 286602; 0744.183.885. (26021)

Renovări interioare, ZUGRĂVELI, gresieri, AMENAJĂRI RIGIPS. Telefon 277353; 0744.909.535. (26574)

DIVERSE

RESTAURANT FLORA, Micălaca, organizează REVELION 2004 - 950.000 lei. Telefon 219621. (26572)

CONFECȚII DAMĂ, mărimi mari, calitate deosebită, la MAGAZINUL BEL AMI - Bălcescu 9. (26582)

Pierdut câine CHOW-CHOW NEGRU, Grădiște, în tratament medical. Găsitorului RECOMPENSĂ 100 Euro. Telefon 0721.829.954; 0744.909.590; 0257/259735. (26592)

SC vinde LEMN DE FOC, pentru persoane fizice și juridice, tăiate și netăiate. Reducere 20% pentru populație. Telefon 288924, 0724.502.693. (26632)

ÎNCHIRIERI

Închiriez SPAȚII COMERCIALE ultracentrale, neamenajate sau amenajate lux. Telefon 0722.344.705 (26110)

Ofer spre închiriere apartament cu o cameră, ultraconfort, ultracentral. Telefon 251107.

Ofer apartament 2 camere, de închiriat, bloc X24/1, sc. A, ap.19, Vlaicu. Telefon serviciu - 280944 orele 9-15, IULIANA.

Închiriez apartament central, mobilat (3 camere + dependințe + garaj) în casă, singur în curte. Telefon 0745.315.895. (26309)

Oferim spre închiriere SPAȚII COMERCIALE pentru: MAGAZINE, DEPOZITE, PRODUCȚIE. Telefon 281036. (c. 48)

Închiriez apartament la casă, parter, central (P-ța Catedralei), 2 camere, nemobilat, pentru locuit sau firmă. Telefon 0744.604.066. (26153)

Închiriez apartament ultracentral (lângă Tribunal), decomandat, 3 camere, mobilat modern, toate condițiile. Telefon 0744.604.066. (26154)

PARTICULAR caut MAGAZIN între 70-150 mp, pentru închiriere, în zonă cu vad bun. Telefon 07224.454.794. (26486)

Dau în chirie apartament 2 camere. Telefon 338544; 0744.589.870. (26520)

Doresc să închiriez apartament 2-3 camere, parter, vedere spre stradă. Telefon 0722.606.527; 0744.589.950; 338544. (26520)

Închiriez (ofer) 2 SPAȚII COMERCIALE, Bd. Revoluției, km 0, 82 și 38 mp, totul nou. Telefon 0722.437.218. (26531)

Căutăm SPAȚIU de închiriat pentru SALON AUTO, 60 - 100 mp, pe arteră principală. Telefon 0788.857.807. (26548)

Ofer în chirie una cameră încălzită cu gaz. Telefon 276228. (26563)

Închiriez SPAȚIU COMERCIAL, B-dul REVOLUȚIEI, nr. 97, 100 mp. Telefon 0721.215.378. (26567)

Închiriez (ofer) apartament 2 camere, zona Pasaj. Telefon 230087; 0721.126.952. (26578)

Închiriez (ofer) SPAȚIU COMERCIAL central, 17 mp. Telefon 281247; 0722.464.686; 0722.464.676. (26581)

Închiriez pentru firme apartament 4 camere, parter, Faleza Sud. Telefon 0745.896.613. (26598)

Ofer spre închiriere apartament una cameră, baie, bucătărie, la casă, intrare separată, încălzire gaz, cheltuieli mici, pe termen lung. Telefon 214492. (p.)

Ofer închiriere, apartament 3 camere, înalte, lângă Teatru, 250 Eu. Telefon 281195. (26619)

PIERDERI

Pierdut carnet student, eliberat de Universitatea Aurel Vlaicu, pe numele Kammer Ingrid. Îl declar nul. (26553)

Pierdut legitimație gratuită de călătorie, eliberată de Compania de Transport Public Arad, pe numele Pop Eugenia. O declar nulă. (26558)

Pierdut carnet membru Cooperativa Credit Unirea, pe numele Farcas Rozalia. Îl declar nul. (26568)

✝ DECESE ✝

Cu adâncă durere în suflet anunțăm încetarea din viață a iubitului nostru soț, tată, socru și bunic,

VLĂDUȚ SIMION,

din ARAD. Înmormântarea va avea loc astăzi, 17 decembrie 2003, ora 13, din Grădiște, str. Șt. O. Iosif nr. 19. Cu toții te-am iubit și nu te vom uita niciodată. Soția CATIȚA, copilul CRISTIAN, nora SIMONA și nepoata DENISA. Dumnezeu să te odihnească în pace!

Cu lacrimi și multă durere anunțăm trecerea în neființă a celui care a fost scumpul nostru fiu, frate, nepot și văr,

PARNAVEL ALIN ABEL,

la numai 14 anișori. Înmormântarea va avea loc azi, 17 decembrie 2003, la ora 14, de la Capela Cimitirului Gai. Dormi în pace, suflet blând! Familia îndoliată.

Cu adâncă durere în suflet, anunțăm încetarea din viață, a dragului nostru soț, tată, bunic, socru și ginere,

TOMESCU GHEORGHE,

în vârstă de 62 ani. Înmormântarea va avea loc astăzi, 17 decembrie 2003, la ora 15.30, de la Capela Cimitirului Micălaca. Dumnezeu să-l ierte și să-l odihnească! Familia îndoliată.

Cu adâncă durere anunțăm încetarea din viață a iubitului nostru soț, tată și bunic,

GALYA ANDREI

în vârstă de 72 ani. Înmormântarea are loc azi, 17 decembrie 2003, ora 14.30, în comuna Pecica. Familia îndurerată.

✝ CONDOLEANȚE ✝

Suntem alături de vecinul nostru TOCOI OCTAVIAN în greaua încercare pricinuită de decesul tatălui său și transmitem familiei sincere condoleanțe. Fie-i țărâna ușoară și odihnească-se în pace! Familiile ZAHARIE, PIRCIU, WINKLER și OPREA. (26561)

Mulțumim tuturor celor care au fost alături de noi la marea durere pricinuită de decesul celui care a fost

DANCIU TEODOR (PUIU).

Familia îndoliată. (26557)

Suntem alături de colegul nostru CRIȘAN ARPAȘ DANIEL la pierderea cumplită a tatălui său. Sincere condoleanțe! Colegii firmei SC N.D.B. LOGISTICA SRL. (26576)

Colectivul SC SALUBRITATE SA transmite sincere condoleanțe colegei MUNTEANU MARIA la decesul mamei sale. (26597)

Ai plecat dintre noi, suflet nobil dar chinuit, să te odihnești în pace! Printre îngeri fi primit. Ai lăsat multă durere. Să ai pace, să poți odihni, scumpul nostru fiu și frate

ALIN ABEL.

MAMA și surioara NICO. (26586)

Nu te vom uita niciodată. Te-am iubit cât ai fost printre noi și ne vom aminti cu dragoste de tine

ALIN ABEL.

VASILE, CĂTĂLIN, COSTI, LUCI SAVA. (26587)

Plecând dintre noi, ne-ai lăsat în urmă pe noi răvășiți de durere și în veci nemângâiați, scumpul nostru nepoțel

PARNAVEL ALIN ABEL.

Nu te vom uita niciodată. Tușa MIHAELA și unchiul CLAUDIUS. (26588)

Un imens gol în suflet ne-ai lăsat scumpul nostru nepoțel

PARNAVEL ALIN ABEL,

prin trecerea ta alături de îngeri, după o lungă și grea suferință. Fie-ți țărâna ușoară, suflet neprihănit. În veci nemângâiați, unchiul MIȘU, tușa ICA și ANDREEA. (26591)

Suntem alături de colegul nostru ing. GALYA ANDREI în durerea pricinuită de pierderea tatălui. Colectivul „AGRIROM GRUP" ARAD. (26609)

Locatarii blocului 109, sc. A și B, sunt alături de familia TOMESCU în marea durere pricinuită de decesul celui ce a fost 24 de ani vecinul nostru,

TOMESCU GHEORGHE.

Dumnezeu să-l odihnească în pace!

Colectivul IIRUC ARAD este alături de familia greu încercată de dispariția fulgerătoare a celui care a fost

TOMESCU GHEORGHE.

(26613)

Profund îndurerați deplângem dispariția celui ce ne-a fost de un mare ajutor, minunatul om,

VLĂDUȚ SIMION.

Nu te vom uita niciodată! Colectivul Brutăriei TORA. (26626)

Suntem alături de colegul nostru, NICOLAE TOMESCU, în grelele momente pricinuite de dispariția tatălui său. CLUBUL F.C. UTA.

Colectivul Școlii Generale Aurel Vlaicu este alături de doamna RACZ VIORICA, în durerea pricinuită de pierderea tatălui socru. Sincere condoleanțe. (0354529)

Suntem alături de doamna MONICA TOMESCU, în marea durere pricinuită de decesul soțului. Colectivul Secției a III a, MODA SA. (p)

✝ SERVICII FUNERARE ✝

RO STYL COMPANY

SERVICII FUNERARE COMPLETE

ARAD, STR. M. EMINESCU 22, peste drum de ARTEX
Tel. 214.422, 0744.690.121

Pentru că suntem producători nu simpli comercianți de sicrie, PUTEM FACE O REDUCERE REALĂ de 40% LA SICRIU, clienților care fac toate serviciile cu firma.

Magazin deschis și noaptea

OFERIM
- SICRIE 12 MODELE DE LA 500.000 LA 3.600.000
- SICRIE LUX 12 MODELE DE LA 3.500.000 LA 20.000.000
- LENJERIE DECES 6 MODELE DE LA 300.000 la 2.000.000
- *ACCESORII FUNERARE*

TRANSPORT INTERN ȘI INTERNAȚIONAL
▼PLATA ȘI DUPĂ ÎNCASAREA AJUTORULUI DE ÎNMORMÂNTARE.

PĂREREA DVS. CONTEAZĂ!

IN MEMORIAM "KUKI"

SERVICII FUNERARE COMPLETE

Str. M Eminescu Nr.4 în curte
Tel: 211.929 - 0723.343.964

MAGAZIN DESCHIS LA ORICE ORĂ

OFERĂ:
- SICRIE 10 modele de la 900.000 - 3.400.000
- SICRIE LUX 6 modele de la 3.600.000-22.500.000

Mânere. Șuruburi, prosoape, lumânări, colaci și colivă
- LENJERIE 10 modele de la 350.000 - 2.000.000

Apelând la serviciile noastre (spălat, îmbrăcat, formolizat și transport) BENEFICIAȚI DE 20% REDUCERE LA SICRIU

GRATUIT Transportul sicriului la domiciliu
Transport Intern și Internațional
Se poate plăti și după ridicarea ajutorului de înmormântare

✝ COMEMORĂRI ✝

De pe al singurătății val, cu lacrimi în ochi aprindem o lumânare însoțită de un trist colind la crucea ce veghează mormântul celui care a fost un soț deosebit tată, socru și bunic iubitor

MIHAI DÂRLEA,

la 5 ani de la despărțirea de cei dragi. Dumnezeu să-i dea odihnă veșnică. Îndurerată soția cu nepotul PAUL. (26468)

Se împlinesc 7 ani de lacrimi și dor de la trecerea în neființă a celei ce a fost fiică și soră

POPESCU VIORICA.

Vei rămâne veșnic în inimile noastre! Dumnezeu să te odihnească în pace! Familia îndoliată. (26491)

18 ierni și-au cernut zăpada peste mormântul celui ce a fost

IOAN MECHEȘ,

din TÂRNOVA. Dumnezeu să-l ierte! Te vom plânge mereu și nu te vom uita! Familia. (26518)

Au trecut 12 ani de când dragul nostru soț, tată, socru, frate, ginere, cumnat, cuscru și unchi ne-a părăsit pentru o lume mai bună

VASILE FICA (NICU).

NICULE, acum de sărbători îți întind o mână, ca să ieși de sub țărână, să vii la căsuța ta, să vezi ce pustiu e-n ea. Te plânge mereu soția IVANCA cu familia. Dumnezeu să te odihnească în pace! (26535)

Azi, 17 decembrie, se împlinesc 8 ani de la decesul iubitului meu tată

KAMMER IOAN.

Fiica îndurerată. (26552)

Un vânt pustiu, un vânt de toamnă,/ O zi prea tristă la apus,/ Când ai plecat din astă lume,/ Cu îngerii în ceruri sus./ Lipsa ți-o simt cumplit de tare/ Nu ești și camera-i pustie/ De dorul tău gândul mă doare/ Și până mâine-i o vecie./ De acasă tu când ai plecat/ N-ai știut că cruda moarte/ Te va despărți de toate/ Când de partea lui te-a luat/ Dumnezeu nu ne-a întrebat/ Ne-a pus la încercare grea/ Cât pe pământ noi vom sta. Se împlinesc șase săptămâni de când moartea fulgerătoare l-a luat de lângă noi pe

MARGEA AXENTE,

din VÂRFURILE, la numai 34 de ani. Acum nouă ani ne-a părăsit și

MARGEA IONEL (FEKETE).

Nu vă vom uita niciodată LENUȚA, SIMINEL, NINA, CORINA, MIRCEA, SORINA, SIMINA, GHIȚĂ, ADRIANA și bunicii. (9647300)

S-au scurs 2 ani de când dragul nostru tată, bunic și străbunic

MOȚOCAN IOAN (TATA GÂRLEA)

a plecat dintre noi. Ne mângâie speranța revederii. „Nu sfârșește viața-n groapă/ Nici pe cruce, nici pe ruguri/ Iarna, sub zăpada albă/ Toate crengile au muguri." Familiile îndoliate HARA și STOIAN. (26611)

Cu aceeași durere în suflet amintim că astăzi, 17 decembrie 2003, se împlinesc doi ani de când a plecat dintre noi prematur și neașteptat cel care a fost

ing. NĂDĂBAN MIRCEA,

lăsând un gol imens în sufletele noastre. Mulțumim celor care-i vor păstra un moment de aducere aminte. Familia îndoliată. (26610)

POANTA ZILEI

CADOUL ZILEI

CG & GC® Soluții integrate IT&C

UN CADOU LA ALEGERE PENTRU ORICE TIP DE ABONAMENT!

Filtre de cafea

Aparate foto

Casetofoane

Telefoane fixe

în limita stocului disponibil

ERICSSON 2628	SIEMENS A50	ALCATEL 302	ALCATEL 501	SIEMENS M55
10$*	12$*	15$*	19$*	95$*

OFERTA CONNEX

- Reducere de 50% la abonament timp de 12 luni** (primele 12 luni)
- 20 de minute gratuite lunar, pe toata durata contractului.

Oferta valabila pana la 31 decembrie 2003.

DEALER CONNEX

*Preturile nu includ TVA si sunt valabile doar pentru conectare în reteaua Connex.
**Valabil pentru abonamentele standard (Connex Unic, Family, Connex 5, Connex x2, Cent, Activ, Classic, Business și Club); pentru abonamentele cu minute incluse (Connex 100, 200, 400 si 800) promotia este de 6 luni cu reducere de 50% la abonament.

Program de lucru: Luni-Vineri 9.00-19.00; Sambata, Duminica 10.00-16.00

B-dul Revolutiei nr. 42, Tel: 0257-236.565, e-mail: cgarad@cg-gc.ro

www.cg-gc.ro 0722.55.77.99 www.gsm4all.ro

(3761347)

Cu ASTRA câștigi de două ori!

- Toți clienții care se prezintă la sediile **ASTRA ASIGURĂRI** cu talonul **RCA ASTRA 2003** vor participa la tombola săptămânală constând în **câte două premii** de **1,5 milioane** lei.
- În plus, veți participa și la extragerile din campania **RCA 2004**, în care oferim zilnic **trei premii** de câte **10 milioane** lei și **MARELE PREMIU** de **2 miliarde** lei.
- Extragerile se desfășoară zilnic, de luni până vineri inclusiv, iar rezultatele vor fi comunicate în fiecare zi pe un post TV cu audiență națională și pe site-ul www.astrasig.ro.

Sucursala Arad: Bd. Iuliu Maniu nr. 64	tel. 25.46.41
Sucursala Arad: Bd. Iuliu Maniu bl. 26 parter	tel. 33.86.10
Agenția Arad: Bd. Revoluției nr. 12-18	tel. 27.09.07
Agenția Ineu: str. Dunării nr. 11, bl. 46	tel. 51.11.78
Agenția Chișineu Cris: str. Înfrățirii nr. 85, bl. E4	tel. 35.00.49

- Pentru detalii suplimentare, puteți suna la **infoline 021-230 97 14.**

(3761471)

Răsfață-te cu un cadou special!

3.399.000 lei*

Samsung C100

CADOU

o geantă de voiaj la orice mobil cu abonament Connex

Ofertă valabilă până la 10 ianuarie 2004.

OFERTA CONNEX

- Reducere de 50% la abonament timp de 12 luni* (primele 12 luni)
- 20 de minute gratuite lunar, pe toată durata contractului

Ofertă valabilă până la 31 decembrie 2003.

* valabil pentru abonamentele standard (Connex Unic, Family, Connex 5, Connex x2, Cent, Activ, Classic, Business și Club; pentru abonamentele cu minute incluse (Connex 100, 200, 400 și 800) promoția este de 6 luni cu reducere de 50% la abonament.

DEALER CONNEX

GERMANOS te conectează cu tehnologia

(3761474)

Plus

Societate Internationala din domeniul comertului alimentar cauta:

ACHIZITOR / ACHIZITOARE TERENURI
pentru zona Arad, Timisoara, Hunedoara, Caras Severin

In pozitia de achizitor(oare) sunteti responsabil(a) cu dezvoltarea retelei noastre de filiale din zona dumneavoastra. Achizitionati si realizati locatii noi.
Va ocupati de planificarea locatiei si purtati negocieri privind inchirieri.

Cerinte:

- Studii superioare /(-de specialitate) respectiv calificare in domeniul economic si experienta relevanta in achizitionarea in terenuri sau imobile.
- Simt pentru locatii adecvate filialelor
- Experienta in negocieri, anduranta si putere de convingere
- Disponibilitate de a calatori, flexibilitate
- Capacitate de comunicare
- Angajare, capacitate de lucru in conditii de stres
- Cunoasterea limbii germane constituie un avataj

Va oferim un loc de munca sigur pe viitor intr-o echipa tanara si motivata, sanse bune de cariera, salariu motivant si masina de serviciu.
Trimiteti Scrisoarea de intentie si C.V.-ul dvs. in limba germana sau romana la:
Fax: (021) 231 92 35 sau e-mail: istefan@plus.de pana cel tarziu pe 05.01.2004.

(3761475)

S.C. SATLINE S.R.L. Urează tuturor un Crăciun fericit!

CORAURA
Telefon : 270525

CORAURA
Telefon : 270525

Rate fixe

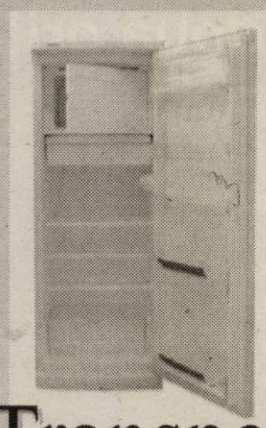

avantaje
- perioada maximă 3 ani
- fără girant
- avans 0%
- rate mici dobândă mică

(c.15/2003)

Transport GRATUIT în tot județul

JACKSON HOTEL
Chef și multă distracție
cu solistul de muzică de petrecere
Romică Ştefan şi formaţia sa,
în seara de Crăciun, 25 decembrie,
începând cu orele 20,
la Restaurantul
din incinta hotelului Jackson,
din Vama Nădlac.
Rezervări la tel.: 206.227
(598/2003)

AMA GRUP INTERNATIONAL
Sava Dunărana GOODYEAR
O ANVELOPĂ PENTRU FIECARE
DURABILITATE ŞI CALITATE
PREŢURI DE PRODUCĂTOR
telefon: 270.262
Arad, str. Câmpul Liniştii, nr. 1 (fost TOFAN GRUP)
(C.A.689/2003)

(c.652)
TÂMPLĂRIE PVC cu GEAM TERMOPAN
CALITATE GERMANĂ GEALAN Fenster-Systeme
SISTEM DE PROFILE PÂNĂ LA 74 MM CU 3-5 CAMERE, VENTILAŢIE GECCO; ASIGURÂND PROTECŢIE TERMICĂ ŞI FONICĂ RIDICATĂ FAŢĂ DE ALTE SISTEME
ARAD, STR. CAIUS IACOB BLR
FOSTUL Mag. CĂMINUL (lângă BANC POST)
NOU! în perioada 15 nov.-25 dec. REDUCERI 5 - 10%
Tel: 0257-213.145, 0788.391.769
RATE – 5 ani avans ZERO
CEL MAI BUN! CEL MAI IEFTIN!

Vindem uşi pentru interior
simple sau cu decupaj

Gamă variată de Modele
Şi
Decupaje.
Calitate germană, preţuri accesibile.
Calea Aurel Vlaicu bl. 11 (lângă alimentara STAS) Arad

Importator direct

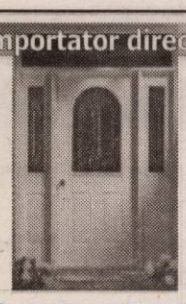

(3761273)

Tel. 0723.307.769
0744.593.166

Biroul Notarial Public
Fărcuţiu Petru Ioan
loc. Vladimirescu,
str. Progresului nr. 87-89,
bloc B2, sc.B, ap. 1, jud. Arad
Telefon: 0257-514995; 0257-514666

Dorim onoratei clientele, colegilor notari şi jurişti, prietenilor, tuturor colaboratorilor şi cunoştinţelor ca sărbătoarea Naşterii Domnului şi Anul Nou să aducă multă sănătate, bucurii şi împlinirea tuturor dorinţelor şi tradiţionalul „La Mulţi Ani”!

Anunţăm, totodată, că
în perioada 18 decembrie
2003-12 ianuarie 2004
activitatea biroului
este suspendată,
urmând să fie reluată
în programul obişnuit din data
de 12 ianuarie 2004.

Notar public
Fărcuţiu Petru Ioan

(4044473)

DAEWOO AUTOMOBILE ROMÂNIA
SC FRANCMAR SRL
Unic dealer autorizat din judeţul ARAD al
DAEWOO AUTOMOBILE ROMÂNIA vă pune la dispoziţie o ofertă
diversificată de modele şi nivele de echipare pentru autoturismele comercializate.

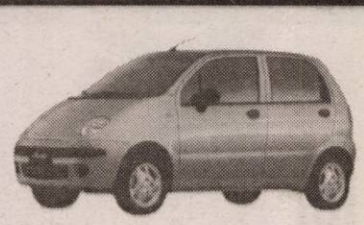

DAEWOO MATIZ
începând de la
4390 € cu TVA

DAEWOO CIELO
începând de la
6790 € cu TVA

DAEWOO NUBIRA II
începând de la
9990 € cu TVA

(c-629/2003)

DAEWOO TACUMA
începând de la
14900 € cu TVA

FRANCKMAR S.R.L. Dealer unic autorizat al judetului Arad
- Arad - Str. Andrei Şaguna, nr.16 - Calea Aurel Vlaicu, bl. Z27 -
Tel. 0257.251179, 289600,

WEST BANK S.A.
din 15 octombrie 2003
SANPAOLO IMI BANK
ROMANIA
ARAD, B-dul Revoluției nr 88
TELEFON : 284.888 ; FAX : 285.202

ADEVĂRUL
Cotidian independent Arad

ASTRA
ASTRA VAGOANE CĂLĂTORI
Singurul producător de confort din domeniu
Str. Petru Rareș 1-3
Tel: 233.651 Fax: 258.168
e-mail: astra.calatori@astrac.rdsar.ro

Anul XV, nr. 4093 | 16 pagini | JOI 18 DECEMBRIE 2003 | 5.000 lei
adevarul@arad.ro; adv.pub@arad.ro | http://adevarul.arad.ro
Publicație auditată de BRAT | Tiraj mediu zilnic vândut: 30 531

Sacul şi petecul

Doru Sava

Coincidența face ca tocmai atunci când Saddam era scos din gaura lui de șobolan, România să primească la Bruxelles un calendar ferm pentru integrare: 1 ianuarie 2007. Este o performanță diplomatică a cabinetului actual, drept care Adrian Năstase s-a și bucurat: „România pleacă de la Bruxelles cu sacul plin." Cât de plin este acesta vom vedea, întrucât de la decizia politică la cea propriu-zisă rămâne tot timpul acel „mai aveți multe de făcut încă" pe care oficialii europeni nu ostenesc să-l repete, pe unde ne prind. De altminteri, și „polița de asigurare" primită acum are o clauză: „dacă aceste țări (suntem la pachet cu Bulgaria) vor fi pregătite". Convins că vom primi „mulți bani, care ne vor permite să accelerăm modernizarea" și pentru că „mingea (integrării) se află în terenul nostru și trebuie să știm să o jucăm" premierul nici nu a băgat de seamă că, de fapt, cele două miliarde de euro primite ca fonduri structurale nu înseamnă prea mult comparativ cu sumele triple ce le primesc alți vecini. Dar așa-i când ești împins de la spate. Nu șezi să negociezi, ci te mulțumești cu cât ți se dă. Altfel, există riscul să ți se reproșeze că și dacă ai primi mai mulți, nu știi să-i cheltuiești. Nu am știut cum să absorbim nici cele 630 de milioane euro ca fonduri de preaderare, cum vom ști să înghițim o felie mai mare din tortul comunitar? În cadrul programului SAPARD, din cele 400 de milioane de euro, cât reprezintă fondurile nerambursabile alocate României au fost cheltuite 1 la sută. Iar în ceea ce privește PHARE a fost contractată doar cu puțin mai mult de o treime din suma de 280 milioane euro alocată, și asta în trei ani. De altfel, slaba capacitate a țării de a atrage fonduri europene este una dintre „bilele" negre conținute și în Raportul de țară al UE pe 2003. Că nu știm să aducem bani e limpede. „Facem ce facem și speriem investitorii străini aproape în fiecare an. Nu reușim nici în cel mai fericit caz să acoperim mai mult de 60% din ceea ce ne propunem", constată guvernatorul Mugur Isărescu.

(Continuare în pagina 6)

Conform rezultatelor sondajului CURS-CSOP

Gheorghe Falcă – preferatul arădenilor

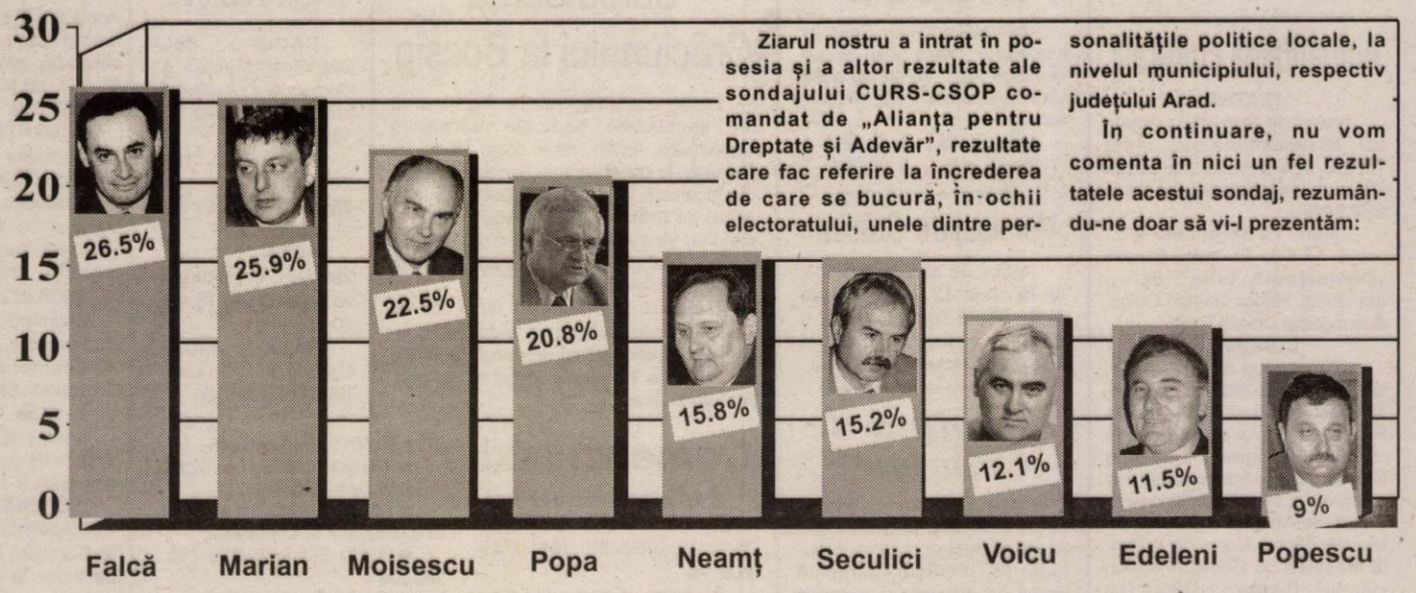

Primii nouă clasați în topul încrederii în personalitățile politice din municipiul Arad.

Ziarul nostru a intrat în posesia și a altor rezultate ale sondajului CURS-CSOP comandat de „Alianța pentru Dreptate și Adevăr", rezultate care fac referire la încrederea de care se bucură, în ochii electoratului, unele dintre personalitățile politice locale, la nivelul municipiului, respectiv județului Arad.

În continuare, nu vom comenta în nici un fel rezultatele acestui sondaj, rezumându-ne doar să vi-l prezentăm:

La întrebarea „Câtă încredere aveți în următorii oameni politici din municipiul Arad?", **Gheorghe Falcă** deține întâietatea, 26,5 dintre cei chestionați acordându-i multă/foarte multă încredere. La acest capitol, creditați cu **„multă/foarte multă încredere"**, lui G.Falcă îi urmează **Ovidiu Marian** - 25,9%, **Cristian Moisescu** - 22,5%, **Dorel Popa** - 20,8%, **Valentin Paul Neamț** - 15,8%, **Gheorghe Seculici** - 15,2%, **Emanoil Voicu** - 12,1%, **Coloman Edeleni** - 11,5%, **Gavril Popescu** - 9%, **Gheorghe Feieș** - 7,9%, **Livius Ioja** - 4,5% și ultimul (aflat pe lista cu cei indicați de către operatorii chestionarului), **Cristian Stragea** - 0,8%.

(Continuare în pagina 6)

Licitația pentru iluminatul public a încălcat o Hotărâre de Guvern

● ANRSC trebuia să supravegheze concesionarea serviciului

Povestea concesionării serviciului de iluminat public din municipiul Arad este departe de a se fi încheiat. Din contră, această poveste abia a început după ce, cum spuneam ieri, una din participantele la licitație, Elba Timișoara, a dat în judecată CLM Arad.

Tot ieri, a apărut un nou element în acest caz, care ar putea da peste cap întreaga licitație, asta în cazul în care organele abilitate își vor face datoria. Este vorba despre încălcarea unei Hotărâri de Guvern, în desfășurarea licitației, și anume HG 373/18.04.2002 privind organizarea și funcționarea Autorității Naționale de Reglementare pentru Serviciile Publice de Gospodărie Comunală - ANRSC. În această Hotărâre de Guvern, la articolul 6, litera e, se spune că ANRSC trebuie să supravegheze desfășurarea licitațiilor pentru delegarea gestiunii serviciilor. Acest lucru, însă, nu s-a întâmplat, directorul filialei regionale a ANRSC, Vili Furdui, declarând că „nici măcar n-am fost anunțat de cei de la Primărie, despre licitația pentru concesionarea iluminatului public". Probabil, spunem noi, cei din Primărie n-au avut unde să-l găsească pe Vili Furdui, având în vedere că, până acum, nu s-au obosit să aloce un sediu pentru ANRSC Arad.

Cosmin Mihuța

(Continuare în pagina 7)

Spiritual
Pag.8

Sântana – a devenit oraș

Amănunte în pag.6

Husqvarna
Promoție

Bonusuri substanțiale
1 octombrie - 31 decembrie
Tel: 281.492 280.389

Acuzație pe filiera Rompetrol

OMV comercializează carburanți necorespunzători calitativ

Așa după cum preconizam, cazul Rompetrol, departe de a se fi încheiat, trage după el și alte nume sonore din rândul marilor trusturi care au ca obiect de activitate comercializarea de carburanți. De data aceasta, **este vorba despre concernul austriac OMV, de fapt un asociat al Rompetrol Rafinare Constanța.** Pentru o mai bună înțelegere, facem o scurtă trecere în revistă a cazului Rompetrol, scos la iveală de către Garda Financiară Arad în urmă cu aproape o lună.

Sorina Ambruș

(Continuare în pagina 4)

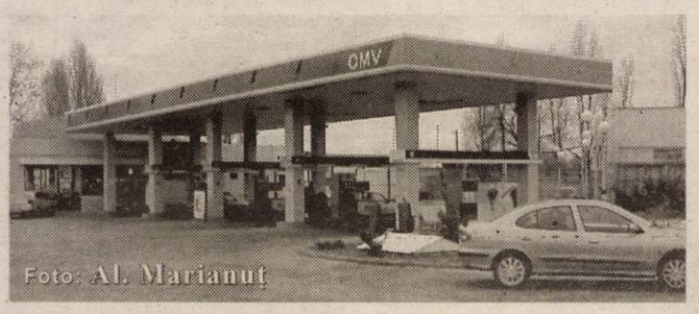

Foto: Al. Marianuț

PARKTRONIC
Cel mai modern sistem de parcare din Romania
Avantajele sistemului de parcare cu plata PARKTRONIC pentru comunitatea aradeana:
- investitie de peste 1,5 milioane de Euro intr-un sistem de parcare de nivel european
- peste 100 de locuri de munca create direct sau indirect
- peste 3,3 miliarde lei varsate in contul Consiliului Local Arad, in doar 12 luni de functionare
- la terminarea perioadei de concesiune, toata investitia trece GRATUIT in proprietatea Consiliului Local Arad, adica aradenilor
(c.76/2003)

INCHIRIEZ SPATIU COMERCIAL B-DUL. REVOLUTIEI 100 m² TEL: 0721.269.705

Meditația zilei

Lenesul dorește mult, și totuși, n-are nimic; dar cei harnici se satură.

„Adevărul" vă ascultă

La telefonul dimineții, 280944, între orele 9,00-12,00

☎ **DI Eugen Maliță, din cartierul Alfa**, are o mare nemulțumire. **„Acum trei ani la intrarea în cartier a fost montată, în preajma sărbătorilor, o ghirlandă de becuri. Așteptam ca în anii următori numărul ghirlandelor să crească, însă acum nu avem nici una. Noi nu locuim în Arad ? Sau doar centrul reprezintă orașul ?".** Într-adevăr, cu excepția centrului, care este cu adevărat frumos împodobit, celelalte cartiere au fost puțin luate în considerare sau deloc. Sesizarea dumneavoastră a fost transmisă serviciului de iluminat public al Primăriei, dar sunt slabe speranțe ca până în Ajun să se mai facă ceva...

Redactor de serviciu, T. D.

La telefonul după-amiezii, 280944, între orele 15,00-18,00

Recunoștință. DI Gavril Lungu, domiciliat în Pecica ne-a telefonat la redacție de pe culoarele Spitalului Județean pentru a-și exprima recunoștința față de modul în care cadrele medicale i-au tratat soția, internată la Secția Chirurgie, salonul 10: „Mulțumesc colectivului de medici, întregului personal medical, șefului de secție, dr. Constantin Marcu, omul potrivit la locul potrivit, pentru profesionalismul și dedicarea cu care tratează bolnavii."

Redactor de serviciu, C. L.

Calendar

Astăzi, Soarele răsare la ora 7 și 47 de minute și apune la ora 16 și 36 de minute. Au trecut 351 de zile din acest an. Au mai rămas 14 zile până în 2004.

Praznicul zilei: Biserica ortodoxă: Sf. M Sebastian și cei împreună cu el (+288); **Biserica greco-catolică:** Cuv. Daniil Sihastrul; Sf. Mc. Sebastian și Zoe; Cuv. Modest; **Biserica romano-catolică:** Dionisie, Gracian.

Actualitatea culturală

TEATRE

Teatrul de Stat Arad prezintă azi, 18 decembrie a.c., orele 18,00, spectacolul cu piesa **„Operele complete ale lui WLM SHKSPR".**

Vineri, 19 decembrie a.c., orele 18,00, în sala Studio **„Domnișoara Iulia"** de A. Strindberg. Regia: Laurian Oniga. Scenografia: Onisim Colta.

CONCERTE

Filarmonica de Stat Arad, stagiunea 2003-2004 prezintă azi, 18 decembrie orele 19,00, în sala Palatului Cultural un concert de colinde. **În program:** colinde de Crăciun din repertoriul românesc și universal, melodii tradiționale în aranjamentul și orchestrația lui Horváth József. Coruri din oratoriul ***Messiah*** de Georg Friedrich Händel. **Dirijor:** HORVÁTH. **Solistă:** IOANA MIA IUGA.

Casa de Cultură a municipiului anunță publicul că azi, 18 decembrie, ora 21,00, la clubul „Frontiera" (str. Unirii) va avea loc un concert extraordinar Nicu ALIFANTIS. Organizatori: Casa de Cultură a municipiului și clubul „Frontiera".

Meteo

Vremea va fi rece. Cerul va fi temporar noros și pe alocuri va ninge slab. Vântul va sufla slab la moderat din sector nordic.

Temp. max.: -1 la 2°C
Temp. min.: -6 la -3°C

Vernisaj de Crăciun

Astăzi, 18 decembrie 2003, de la orele 12, la **Liceul de Artă „Sabin Drăgoi"** (etajul I) are loc vernisajul expoziției județene „Crăciun fericit".

„Lumina de Crăciun"

Clubul LEO Arad (organizația de tineri a Clubului LIONS Arad), împreună cu grupul teologic TEOFORUL, participă astăzi, 18 decembrie, începând cu orele 16, la serbarea organizată cu ocazia Crăciunului de copiii infectați cu HIV de la Casa Izvor Arad. Cadourile oferite de Clubul LEO Arad, alături de colindele TEOFORULUI, corul studenților teologi, doresc să aducă în sufletele copiilor lumina și bucuria Crăciunului.

Sărbătoarea Crăciunului la Bocsig

La Căminul Cultural din Bocsig vor avea loc spectacole dedicate Sărbătorii Crăciunului. Astăzi, de la orele 15, se va prezenta, în colaborare cu Școala Generală din localitate, spectacolul **„Datini și obiceiuri de Crăciun și Anul Nou"**, iar de la orele 20 va avea loc **„Balul Crăciunului"** cu formația **„Sonor"** din Arad și solista vocală **Irina Iovescu.**

Duminică, 21 decembrie, de la ora 15, sala Căminului Cultural va găzdui un concert de colinde susținut de **corul Facultății de Teologie Timișoara**, dirijat de pr. prof. **Nicolae Belean.**

Comenzi taxi

- ALFA PLUS 949; 349.349
- TAXI ALFA 22.88.88; 25.25.26; 0723-200.301; 0745-50.60.70
- TAXI ARAD 244.244; 274.444; 0722-755.440
- DIESEL STAR 212.222; 0722-361.011; 0745-645.645
- EUROPA 275.555; 0723-677.555; 0744-828.163
- FAVORIT 280.000; 281.111; 0740-083.333; 0742-409.992
- VALI DIESEL 280.705; 280.100
- MIRCO MILI 230.530; 230.730; 0740-152.828; 0723-062.366

CINEMATOGRAFE

DACIA (tel. 255576): Master & Comander - La capătul pământului (SUA) 11; 14; 17; 20

MUREȘUL (tel. 280532): Jos cu dragostea (SUA) 10; 12; 14; 16; 18

ARTA (tel. 280526): În căutarea lui Nemo (SUA) 16; 18; 20

SALA MICĂ: Cavalerii Shaolin (SUA) 15,30; 18,30

Horoscop

Joi, 18 Decembrie

Berbec (21.03-20.04). E timpul ca toate să fie cât se poate de limpezi. Pe plan sentimental veți obține ceva ce vă doriți de multă vreme.

Taur (21.04-20.05). Impulsivitatea vă poate crea neplăceri. Veți primi bani de la cineva din familie dar îi veți cheltui mult prea repede.

Gemenii (21.05-20.06). Nu vă încăpățânați să rezolvați singur problemele care se ivesc. O mână de ajutor nu strică niciodată.

Rac (21.06.-22.07). Sunteți pe cale să puneți în practică unele proiecte la care vă gândeați de mult timp. Succesul va fi de partea dumneavoastră.

Leu (23.07-22.08). O reuniune de familie vă va acapara întreaga zi. Este posibil să primiți vești îmbucurătoare.

Fecioara (23.08-22.09). Dialogul cu cei din jur vă va permite să vă impuneți ideile mult mai ușor. Este posibil chiar un ajutor de la mare distanță.

Balanța (23.09-22.10). Nu este exclus să pierdeți sau să rătăciți niște acte, ceea ce vă va aduce o stare de iritare. Evitați excesul de cafea și tutun.

Scorpion (23.10-21.11). Aveți multe de făcut în gospodărie dar sunteți tentat să le lăsați pe altă dată pentru a ieși măcar pentru două ore în oraș.

Săgetător (22.11-21.12). Liniștea oferită de persoana iubită este tot ce aveți nevoie în această zi. Nu ar strica să faceți și un mic cadou.

Capricorn (22.12-19.01). Doriți să evadați din stresul cotidian, însă mai trebuie să aveți puțină răbdare. Se apropie sărbătorile și lucrurile se vor aranja de la sine.

Vărsător (20.01-20.02). Sunteți ușor de impresionat, chiar aproape naiv. Ar fi bine să nu inițiați prea multe dialoguri și să păstrați discreție față de cei din jur.

Pești (21.02-20.03). O informație incendiară vă va pune pe...jar. Nu e însă momentul să o folosiți.

Utilitare

PIEȚE, TÂRGURI

Astăzi, este zi de piață agroalimentară la Curtici, Sebiș, Bata, Cermei, Zădăreni, Ghioroc, Săvârșin, Secusigiu, Sântana, Târnova, Zăbrani, Zerind. Tot astăzi au loc târguri săptămânale la Curtici, Sebiș, Cermei, Săvârșin, Secusigiu, Zerind.

Mâine, vineri, se desfășoară târguri săptămânale la Ineu, Șepreuș, Șimand.

PRIMĂRIA MUNICIPIULUI

Program de relații cu publicul (camera 5) luni-miercuri-vineri între orele 8-12; marți-joi între orele 8-12; 15-17 - tel. 284.744, tel. centrală 281.850.

FARMACII DE SERVICIU

● Farmacia **REMEDIUM** Arad, B-dul Revoluției nr. 52-54. Program luni-vineri: 7,30-20,00; sâmbătă 8,00-14,00. Telefon 233.195. Eliberează medicamente compensate și gratuite. ● Farmacia **„OMNIAFARM"**, Calea Aurel Vlaicu, Bl. Z28, cu program zilnic de la orele 8,00-22,00. Telefon 271.724. Eliberează rețete gratuite și compensate. ● Farmacia **LIBRO PHARMA NON STOP** Calea Aurel Vlaicu 60-68 (lângă stadionul (UTA) telefon 212.992. Eliberează medicamente compensate și gratuite. ● Farmacia **TEAHAFARM**, B-dul Revoluției nr. 65. Program: luni-vineri 8-21, sâmbătă 9-13. Telefon 254.587. Eliberează medicamente compensate și gratuite. ● Farmacia **ELPIS PHARM** Micălaca, zona Piața Soarelui, str. Voinicilor, colț cu str. Păsunii, Bl. 193, sc. A, parter. Program: luni-vineri 8-20, sâmbătă 8,30-14. Tel: 259.619.

URGENȚE STOMATOLOGICE

Cabinetul de pe str. Crișan (în spate la Gionelli) are program non-stop. Telefon: 253794.

Cabinetul din B-dul Revoluției nr. 62, ap. 17. Zilnic: conform orarului (robot pe telefon); sâmbătă între 9-14. Telefon: 256.665.

Cabinetul Stomatologic din Calea Victoriei nr. 7 A asigură zilnic urgențe, inclusiv sâmbăta, între orele 10-15. Telefon 0745.565.622.

Cabinetul stomatologic din B-dul Revoluției nr. 95, etajul I, asigură urgențe, zilnic între orele 8-14, telefon 282.184.

Cabinetul Stomatologic din str. Crișan nr. 6 (vizavi de Complexul Stomatologic) asigură urgențe stomatologice. Luni-Joi: 13,30-19,00; Vineri: 9,00-15,00. Tel. 338.101.

Cabinetul Stomatologic din str. Românului nr. 4 (lângă antichitățile de pe colț cu Mețianu) asigură zilnic urgențe stomatologice între orele 9-13; 15 - 20. Telefon 0744/752.020; 0723/013.704.

DISPENSAR VETERINAR

Dispensarul veterinar din Aradul Nou efectuează zilnic, orele 8-16 (sâmbăta 8-12 și duminica) examen trichineloscopic, vaccinări antirabice și sterilizări câini-pisici, însămânțări artificiale. Telefon 287.298

ÎNTRERUPERI CURENT

Vineri, 19 decembrie: Micălaca Bl. 540 A, B (9-14); B-dul Decebal, Unirii, Dragalina, Aviator Georgescu (p) (8,30-12); str. Eroul Necunoscut, Bl. F1 (11-15).

CITIRE APOMETRE

Joi, 18 decembrie: Bl.: Dr. I. Suciu; Bl.: 201-255, 326-367, 701-734 Micălaca; Bl.: O. Ghibu, Bihorului; Bl.: P. Rareș, Romanței, Războieni, Comunarzilor; Bl.: „A", „N", „U", Calea A. Vlaicu; Bl.: Predeal, Cocorilor, Inului, Pelinului; Bl. Faleza Sud; Bl.: Calea Romanilor, Haiducilor, Bl.: Banu Mărăcine, Ghiba Birta, Abrud, Digului, Șt. O. Iosif, Salontei, Porumbacului, Vulturilor, Veseliei, Mehedințeanu, Filotei, Volta, Lungă, Rodnei, L. Rebreanu, Târgului.

ADMINISTRAȚIA FINANȚELOR PUBLICE

Administrația Finanțelor Publice a municipiului Arad: Asistență contribuabili (impozitul pe venitul global) - telefon 280633, 280733, int. 198 (persoane fizice) și 125 (persoane juridice) între orele 8,00-12,00. Informații suplimentare la www.finantearad.ro

TELEFOANE DE URGENȚĂ

POMPIERI 981; 251.212

AMBULANȚĂ ARAD - 961 sau 251,313

POLIȚIE: 955

Numărul de centrală telefonică al I. J. P. (Inspectoratul Județean de Poliție) Arad: 207.100.

S. C. DISTRIGAZ-NORD S. A. TÂRGU MUREȘ

Sucursala de Distribuție a Gazelor Naturale Arad, Dispeceratul permanent - telefon 236.928; 256.928

DERANJAMENTE CURENT ELECTRIC 235.991

S. C. SALUBRITATE S. A. ARAD

Dispecerat între orele 7,00 - 19,00, tel.: 280.873.

PROTECȚIA CONSUMATORULUI

B-dul Revoluției, nr. 50. Telefon: 257049

DIRECȚIA DE SĂNĂTATE PUBLICĂ - serviciul de permanență: 254.438

GARDA FINANCIARĂ

B-dul Revoluției nr. 79, telefon: 281119.

INSPECTORATUL TERITORIAL DE MUNCĂ ARAD

Str. Episcopiei nr. 11-13, tel.: 211762, 211862, 257251

AGENȚIA JUDEȚEANĂ PENTRU OCUPAREA FORȚEI DE MUNCĂ

Str. Gheorghe Lazăr nr. 20, tel: 281998, 211791.

POLIȚIA DE FRONTIERĂ: tel.: 959

ADEVĂRUL

Cotidian independent Arad

Editor: S.C. ADEVĂRUL Arad S.R.L.

COD FISCAL R 1681938 ● COD SICOMEX 19.604 ● CERTIFICAT J 02/1886 / 31 X 1991 ● COD SIRUES 020956601 ● ISSN 1220 - 7489

Redacția și administrația: 310130 Arad, Bd. Revoluției nr. 81. **Telefoane:** SECRETARIAT - 281802, fax 280655, 280625; ADMINISTRAȚIE - CONTABILITATE - 281797; MICA PUBLICITATE - 210775; MAREA PUBLICITATE - 280904; CLUBUL PRESEI - 280989.

Consiliul de administrație: președinte - MIRCEA DORGOȘAN, telefon 281802, 280625; **vicepreședinte - MIRCEA CONTRAȘ**, telefon 280854; **membri: LIZICA MIHUȚ**, telefon 280070, **ȘTEFAN TABUIA**, telefon 280854, **MIRCEA ȚIȘCĂ**, telefon 280904.

Colegiul de redacție: ȘTEFAN TABUIA (redactor-șef), telefon 280854; MARCEL CANCIU (șef secție foto), telefon 281701; ALEXANDRU CHEBELEU (șef secție sport), telefon 281701; GABRIELA GROZA (secretar general de redacție), telefon 280854; VASILE FILIP (șef secție cultură-învățământ-tineret), telefon 281855; 280003; IOAN IERCAN (șef secție politică), telefon 280943; DORU SAVA (șef secție social-economic), telefon 281738; NICOLAE OPREAN (șef secție actualități), telefon 281855; 280003; MIRCEA ȚIȘCĂ (șef secție publicitate și difuzarea presei), telefon 280904; MIRCEA CONTRAȘ (vicepreședinte al consiliului de administrație), telefon 280854; MIRCEA DORGOȘAN (președinte al Consiliului de administrație), telefon 281802, 280625.

Tiparul executat la S.C. MEDIAGRAF S.A. ARAD, str. Feleacului F.N., telefon 250902, fax 250920

Adresa Internet http://adevarul.arad.ro

S.C. „Adevărul" SRL nu-și asumă responsabilitatea pentru conținutul materialelor publicate, aceasta revenind în exclusivitate autorilor.

CUR$UL VALUTAR

VALORI ÎNREGISTRATE IERI, 17 DECEMBRIE 2003

Denumirea valutei	BNR	BCR		BRD		Banca Transilvania		Banca Românească		Banca Romexterra		Alpha Bank	
		C	V	C	V	C	V	C	V	C	V	C	V
Euro	40593	40400	40900	40400	40800	40100	40800	40475	40900	40300	40900	40400	40850
Dolar S.U.A.	32915	32800	33300	32740	33140	32600	33300	32728	33141	32650	33250	32750	33200
Forint	154	145	160	150,8	154,65	148	156	-	-	149	156	-	-

Bilanț la Poliția arădeană

De la bine în sus

... Cel puțin aceasta a fost concluzia pe care ziariștii au putut s-o tragă ieri, în urma ședinței anuale de bilanț a Inspectoratului de Poliție Județean Arad. **„Încercăm**, a spus șeful I.P.J. Arad, **comisarul-șef Nicolae Gudiu, să facem cât mai mult, cu mijloacele de care dispunem. Per total însă, pot spune că activitatea noastră a fost foarte bună și că doar un număr neînsemnat de evenimente au rămas nerezolvate sau în suspans..."**

La ședința de ieri au participat, în calitate de invitați, prefectul județului, **Dan Ungureanu**, respectiv **Emanoil Voicu**, viceprimarul municipiului. Ambii au salutat modul în care s-au descurcat polițiștii arădeni pe parcursul anului care se încheie în curând, în special în momentele când a fost mare nevoie de prezența lor, respectiv în timpul vizitei în Arad a președintelui României, **Ion Iliescu** și, mai înainte, a premierului **Adrian Năstase**. **„Am primit personal o scrisoare** - a spus prefectul Ungureanu - **de la șeful Statului Major al Serviciului de Protecție și Pază, în care am fost felicitați pentru modul în care polițiștii arădeni și-au făcut datoria. Toate acestea au fost examene pe care le-am dat împreună, atât polițiștii, cât și reprezentanții administrației locale. De altfel, ne desfășurăm activitatea - în mod fericit, zic eu - sub cupola aceluiași Minister, al Administrației și Internelor."**

În aceeași notă, viceprimarul Voicu a felicitat, la rândul său, polițiștii arădeni, pentru că reușesc să mențină, pe cartea de vizită a Aradului, mențiunea de „oraș liniștit."

Comisarul șef **Teodor Pantea**, prim-adjunct al șefului Inspectoratului, a dat citire unui material consistent, în care celor prezenți le-au fost aduse la cunoștință, prin cifre și date,

Comisarul șef Nicolae Gudiu, la ora bilanțului...

realizările Poliției arădene din acest an. În mare, infracțiunile au scăzut simțitor, în special furturile, de orice fel, reușindu-se desfășurarea unei activități foarte eficiente de prevenire. În altă ordine de idei, s-a remarcat înființarea Serviciului de Proximitate, care apropie și mai mult polițistul de cetățean, respectiv reînființarea Serviciului Crimă Organizată, care va (re)transforma Poliția într-un organ activ în sprijinul eradicării acestui flagel.

La finalul ședinței de bilanț, conducerea I.P.J. Arad s-a pus la dispoziția ziariștilor, într-o conferință de presă ad-hoc. S-a discutat, astfel, despre necesitatea unei mai bune cunoașteri, de către populație, a legii pentru protecția martorilor, în așa fel încât oamenii să înceapă să colaboreze mai bine cu Poliția, în cazul în care sunt de față sau în apropierea comiterii unei infracțiuni. De asemenea, s-a mai vorbit și despre celebra crimă de pe Bolintineau, o bilă neagră deloc de neglijat din activitatea I.P.J. Arad: **„Se lucrează încă la acest caz,** a spus comisarul șef **Aurel Moisa,** adjunctul șefului Inspectoratului **și, cu siguranță, îi vom da de capăt. Avem mai multe piste și, chiar dacă durează mai mult, până la urmă vom ajunge la final. Cu atât mai mult cu cât inclusiv la Timișoara a avut loc reglare de conturi similară, în care au fost implicați tot specialiști în decodarea telefoanelor mobile furate din străinătate."**

În fine, s-a mai discutat și despre cazul italianului **Maurizio Ingrami**, despre care ziarul nostru a scris în repetate rânduri, împușcat la comada concubinei sale. „Cazul Eurogresia" a avansat foarte mult, fiind arestați toți cei implicați, mai puțin persoana care a apăsat pe trăgaci, la ora actuală dată în urmărire generală prin Interpol. Polițiștii însă știu că ucigașul a părăsit țara și au informații inclusiv cu privire la faptul că și-ar fi schimbat identitatea. Finalul, ca atare, este aproape.

Per total, pentru polițiștii arădeni a fost un an prolific. Și-au primit felicitările din partea autorităților cu modestie, promițând să fie cel puțin la fel de eficienți și în anul 2004, care bate la ușă.

Eugenia Pantea

La Universitatea de Vest „Vasile Goldiș" s-a înființat

Centrul de studii iudaice și istorie a poporului evreu

Recent s-a înființat, în cadrul Universității de Vest „Vasile Goldiș", **Centrul de studii iudaice și istorie a poporului evreu** și, concomitent, un **Centru de studii biblice**. Sub coordonarea Centrului de studii iudaice, începând din anul universitar 2004/2005, se dorește deschiderea unei linii de predare a unor discipline care să atragă tinerii spre studiile iudaice (**Istorie generală a evreilor, Istoria evreilor din România, Arheologie biblică ș.a.**), ne informează directorul Centrului, **lect. univ. dr. Marius Grec**. De asemenea, în realizarea unui curs de masterat în domeniu, există sprijinul Comunității evreilor din Arad, a unor personalități din Israel.

Inedit în Vlaicu:

„Casa Apei Minerale"

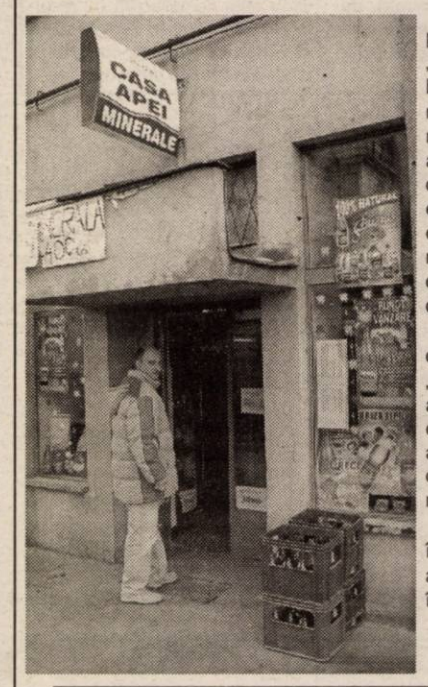

Recent, în complexul comercial „ȘEGA" (aripa spre blocul A9) s-a inaugurat un magazin destinat comercializării apei minerale la preț de producător. Oferta este diversă începând cu binecunoscuta apă minerală de Lipova dar și ale altor izvoare din țară.

În perioada 17-20 decembrie va avea loc „Zilele Carpatina" adică cumpărătorii a cel puțin un bax de apă vor fi premiați cu diverse materiale promoționale.

Cascada instalată în magazin creează o atmosferă intimă, te îmbie să revii...

Foto-text: Viorel Musca

Cronica măruntă

● Organizația de Tineret a PUNR Arad a oferit copiilor de la Grădinița cu Program Prelungit nr. 22 și de la Grădinița din Bujac (P.P. 3), cadouri de Crăciun în valoare totală de trei milioane de lei. Pungile cu cadouri conțineau jucării, dulciuri și cărți de colorat, micuții primind inclusiv un brăduleț.

● Compartimentul Poliției de Proximitate, din cadrul Poliției municipiului Arad - în colaborare cu Direcția de Asistență Comunitară din cadrul Primăriei Arad - va oferi, unui număr de zece familii din oraș, care se confruntă cu grave probleme sociale, pachetele de Crăciun. Cele zece familii au fost riguros selecționate de polițiștii de proximitate, în urma constatărilor proprii, efectuate în teren.

● Comisarul - șef Nicolae Gudiu, șeful I.P.J. Arad, a spus, cu privire la avertismentele de pe ușile magazinelor din Arad, conform cărora în respectivele unități **acționează hoții de buzunare**, că inclusiv în țările civilizate se regăsesc asemenea notițe. **„Din păcate, colaborăm foarte greu cu vânzătorii, care niciodată nu sunt dispuși să ne indice infractorii, deși îi cunosc. Dacă ar colabora mai bine cu noi, nu ar mai fi nevoie de asemenea anunțuri."** - a conchis **Nicolae Gudiu.**

● Ieri noapte, respectiv ieri, până la orele prânzului, la Maternitatea Arad nu s-a născut nici un bebeluș. Să fi înghețat... barza?!

● Începe „furia Billa", specifică perioadei de dinainte de sărbători. Ca de obicei, casele sunt suprasolicitate, iar casierele sunt super-nervoase. Lumea nu este nici ea mai răbdătoare și nici nu are motive, de altfel, să fie. În fond, interesul magazinului este să lucreze „cu toate pânzele sus". Că altfel, nu câștigă. Se pare însă că interesul pentru confortul cetățeanului nu se înscrie pe lista de preocupări a administratorilor unității. Se stă chiar și 45 de minute la coadă, iar dacă nu se poate citi vreun cod de bare, se mai stă 15 minute, până vine cineva - „din dos" să rezolve chestiunea, persoană după care casiera strigă până-și dă duhul.

● Doi arădeni au fost sancționați drastic de către gardienii publici. **Petru Crainic** și **Dan Bătrân** au fost prinși de către gardienii publici aruncând gunoi în rampele neautorizate din municipiu. Amenda pe care au primit-o a fost în valoare de 10 milioane de lei pentru fiecare...

● Cerșetorii au fost din nou sancționați de către gardieni. **Iosif Varga** din Oradea și **Gheorghe Soneru** din Brașov vor fi nevoiți să scoată din buzunare suma de un milion de lei pentru că au fost surprinși de către gardieni în timp ce cerșeau la o intersecție din centrul municipiului.

Comercianții de petarde - în „vizorul" gardienilor publici

Comercianții de petarde și artificii din piețe sunt în aceste zile în „vizorul" gardienilor publici. În timpul unei acțiuni organizate ieri, câțiva dintre aceștia au fost

sancționați. **Senia Dumbra (48 ani)** din Arad vindea petarde unui copil în piața Mihai Viteazul când a fost surprinsă de către **Adrian Lupu** - șef de grupă la ordine publică. La început femeia încercat să mintă spunând că le-a cumpărat pentru fetița ei, dar în cele din urmă a recunoscut că le vindea. I s-a întocmit proces verbal de contravenție, primind o amendă în valoare de 200 de mii de lei. A mai fost sancționată și **Doina Dumbravă (21 ani),** fiica vânzătoarei, dar pentru provocare de scandal. Auzind că mama sa va fi amendată a încercat să-l „mituiască" pe gardieni cu... o sticlă de napoleon, dar nu a avut „succes". Așa că a început să se isterizeze călcând petardele în picioare și înjurând de mama focului gardienii care doar își făceau datoria. Pentru că nu avea actele de identitate asupra ei, pentru întocmirea procesului verbal a fost transportată la poliția T.F. unde i s-a făcut identificarea. Aceasta este pasibilă de o sancțiune care se poate ridica până la 20 de milioane de lei.

În Piața Soarelui din Micălaca au mai fost găsiți și minorii **Valentin Toader** și **Cristi Găleanu**. Ei aveau asupra lor petarde și artificii pe care le țineau ascunse sub geci. Pentru că nu au fost prinși comercializând, aceștia au primit numai un avertisment.

Nadia Bodran

Zeci de milioane de lei amendă, pentru ignorarea Codului Muncii

Inspectoratul Teritorial de Muncă Arad informează că, în ultimul timp, au fost depistate o serie de **nereguli** pe linie de **relații de muncă și securitate**, respectiv **sănătate în muncă**, fiind aplicate sancțiuni contravenționale drastice. Astfel, Societatea Comercială **„Raymond Producție" S.R.L.**, din Sebiș, a fost sancționată cu 50 de milioane de lei amendă pentru că a încălcat legea privitoare la **regimul angajaților minori.** Conducerea firmei, pe lângă că a permis ca trei minori să lucreze mai mult de șase ore pe zi, le-a îngăduit acestora să presteze și muncă suplimentară, după cum a reieșit din verificarea statelor de plată și a fișelor de prezență.

Cu zece milioane de lei a fost amendată și Societatea Comercială **„Varsena" S.R.L.**, din Variașu Mare, pentru un malaxor care nu era prevăzut cu aparătoare și pentru expirarea buletinului de verificare a împământării.

Tot zece milioane de lei amendă a primit și **Cooperativa de Consum Nădlac.** Angajatorul nu a asigurat supravegherea stării de sănătate a salariaților, prin servicii medicale de medicina muncii, înregistrate la DSP. Agentul economic nu a organizat nici instructajele de protecția muncii, conform Normelor generale de protecția muncii.

Eugenia Pantea

S.C. EURO TRANS S.R.L. ȘIRIA
EFECTUEAZĂ TRANSPORT DE MARFĂ
CU AUTOCAMIOANE DE 20 TONE
ACHIZIȚIONEAZĂ DEȘEURI DE FIER VECHI ÎN CANTITĂȚI MARI
VINDE AUTOCAMIOANE „ROMAN"
INFORMAȚII: ȘIRIA, STR. GĂRII, NR. 2073
Tel.: 0723.404.010 0722.731.413
0257/531.128
(c.p. 105/2003)

S.C. SALUBRITATE S.A.
ARAD, B-dul Iuliu Maniu F.N.
SERVICII DE VIDANJARE
INFORMAȚII LA:
Tel.: 262.417; 264.367; 280.873
Fax: 219.388
E-mail: salarad@inext.ro
(C.P. 513/2003)

Acuzație pe filiera Rompetrol

OMV comercializează carburanți necorespunzători calitativ

(Urmare din pagina 1)

La acea vreme, un control la S.C. Giolantin Imperial din Sâmbăteni (fostă TI&NU Oil) s-a încheiat cu o amendă de șase miliarde de lei și o confiscare pe măsură, pentru că motorina vândută la pompă nu corespundea standardelor impuse. Pentru că administratorii societății au declarat că s-au aprovizionat cu combustibil de la depozitul Rompetrol Downstream din Vladimirescu, comisarii Gărzii Financiare au luat probe și din rezervorul furnizorului. Deși bănuit de oarecare lucruri necurate era patronul firmei Giolantin Imperial, analizele Larex au demonstrat că nici motorina aflată în depozitul Rompetrol nu corespundea standardelor. Rezultatul: **amendă 10 miliarde de lei și confiscarea sumei de 480 de milioane.**

La nivel local și central, societatea Rompetrol a negat veridicitatea celor constatate de către comisarii Gărzii Financiare și au contestat procesul verbal. A venit însă un al doilea control, alte probe de motorină ridicate de la Rompetrol, analize Larex la fel de proaste și sancțiuni pe măsură: **din nou 10 miliarde de lei amendă și încă 20 de miliarde de lei - confiscarea contravalorii motorinei vândute,** care nu corespundea din punct de vedere al distilării.

Pe aceeași filieră se situează și sucursala OMV din Arad, care se aprovizionează de la Rompetrol Downstream, după cum este și normal, de altfel, având în vedere că la nivel mai înalt cele două trusturi sunt asociate.

„Probele de motorină euro 3 și euro 4 luate de la OMV și expertizate de Larex s-au dovedit a fi necorespunzătoare calitativ. Comisarii au întocmit un proces verbal de constatare, iar sumele prevăzute la capitolul sancțiuni sunt de ordinul miliardelor, ca și în cazul Rompetrol și Giolantin Imperial. Mai exact, s-a aplicat o amendă de 10 miliarde de lei și s-a dispus confiscare sumei de 1,399 miliarde de lei, contravaloarea motorinei vândute", a declarat **Dan Cancel,** comisarul șef al Gărzii Financiare Arad.

Potrivit legii, dacă societatea OMV este nemulțumită de rezultatele controlului, în termen de 15 zile are posibilitatea contestării procesului verbal de constatare.

Pentru neplata accizelor

Rafinării sancționate cu zeci de miliarde de lei

O societate arădeană, care s-a aprovizionat cu produse petroliere neaccizate de la **Rafinăria Steaua Română S.A** din Câmpina, județul Parhova, le-a dat posibilitatea comisarilor Gărzii Financiare la verificări amânunțite în acest caz. Firma arădeană a vândut mai departe produsele neaccizate în aceeași formă, produse care nu aveau accizele plătite. Pentru că acest lucru ar fi trebuit să se întâmple la ieșirea din rafinărie, furnizorul, Rafinăria Steaua Română, a fost amendată cu suma de **două miliarde de lei. De asemenea, s-a dispus confiscarea sumei de 17,256 miliarde**, reprezentând contravalorarea combustibililor vânduți, fără întocmirea documentelor aferente.

„Un caz similar avem și la S.C. Rompetrol Vega Ploiești Rafinare, societate amendată la rândul ei cu două miliarde de lei. Și aici s-a dispus confiscarea sumei de 13,927 miliarde de lei - venituri realizate din vânzarea produselor petroliere neaccizate", a afirmat **Dan Cancel,** comisarul șef al Gărzii Financiare Arad.

S. Ambruș

Apel

În urma apelurilor noastre din numerele precedente ale ziarului nostru, în contul cititorului nostru Ungureanu din Grădiște, str. Vișinului nr. 39, în vârstă de 77 de ani, imobilizat la pat, s-au adunat până acum 1.200.000 lei: donați de doamna Popian - 500.000 lei, dl. Edeleni Coloman - 500.000 lei, Gavril Popescu - 100.000 lei și mai jos semnatul - 100.000 lei. Aseară am primit numeroase telefoane, deci suma va crește în zilele care urmează.

Ștefan Tabuia

Ieri în Orășelul Copiilor au răsunat colinde

Vacanța de iarnă bate la ușă, dar elevii și profesorii nu se despart de primul semestru al anului școlar fără a aduce în sufletele oamenilor lumina și bucuria Sărbătorilor. Ieri după-amiaza, la deschiderea Orășelului Copiilor, pe mica scenă amenajată în parc, elevi din școlile arădene, însoțiți de profesori și învățători, au interpretat colinde și, așa cum cere tradiția, au fost răsplătiți cu dulciuri. Sub privirile copiilor, pe scenă a urcat chiar... Moș Crăciun.

Organizat de Inspectoratul Școlar al Județului Arad, **Festivalul obiceiurilor de iarnă** a reunit ieri formații artistice de la 22 de școli din municipiu. Manifestarea continuă și astăzi, când scena va aparține în cea mai mare partea școlilor din județ.

C. L.

Colindători la „Adevărul"

Grupul „Teoforul"

Grupul vocal „Teoforul" condus de Claudiu Rașoiu, student al Facultății de Teologie a poposit ieri în redacția ziarului „Adevărul", pentru a aduce redactorilor vestea Nașterii Mântuitorului Iisus Christos. Cu vocile minunate, har cu care au fost binecuvântați pe deplin, cei șapte tineri au reușit prin colindele intonate să aducă pace și liniște în sufletele gazdelor.

M. P.

***

În straie populare autentice, ne-au păsit pragul și copiii de la **Școala Generală din Nadăș**, alături de directorul școlii, **Ioan Tudor**, și de înv. **Adrian Grec** și de prof. **Ioan Lădar**, cântând colindele tradiționale românești.

C.L.

Foto: Al. Marianuț

JOI, 18 DECEMBRIE 2003

TVR 1

7,00 Jurnalul de dimineață
7,30 Bună dimineața, România!
9,20 Secretul secretelor - d.a.
10,00 Ochiul magic - rel.
11,00 TVR în direct - rel.
11,30 Agenția de plasare - rel.
12,00 Adio, Europa! - rel.
13,00 Destine secrete - s., rel.
14,00 Jurnalul de prânz
14,30 Aventura sunetelor
15,00 Akzente
16,25 Memorialul durerii
16,55 TVR în direct
17,30 Sânge de țigan - s.
18,30 Agenția de plasare
19,00 Jurnal * Meteo * Sport
20,00 Gigi - comedie muzicală, SUA, 1985, cu Leslie Caron, Maurice Chevalier
22,00 Mașina de tocat
23,00 Jurnalul de noapte
23,30 Tragerile Joker și Loto 5/40
23,40 Garantat 100%
0,55 Când petrecerea ia sfârșit - dramă, SUA, 1992, cu Rae Dawn Chong
2,55 Jurnal - rel.
3,55 O lună la țară - f. rel.

TVR 2

7,00 Documentar - rel.
8,00 Telejurnal
8,30 Acces la succes - rel.
9,00 Rebelde Way - s., rel.
9,50 Rauzan - s., rel.
10,45 Tonomatul DP2
12,00 Miracole - s., rel.
13,00 Știri
13,15 Magazinul studiourilor teritoriale
14,00 Desene animate
15,00 Siesta
16,00 Tribuna partidelor parlamentare
16,30 Documentar
17,05 Spații subiective
17,30 Orizonturi sârbești (emisiune în limba sârbă)
18,00 Ofertele fizicii
18,30 Știri regionale
18,50 La limită
19,00 Miracole - s.
20,00 Telejurnal
20,30 Insolit
21,00 Rauzan - s.
22,00 Banzai - comedie, Franța, 1983, cu Coluche, Valerie Mairesse
23,50 Nemuritorul - s.
1,00 Telejurnal
1,30 Documentar
2,30 Banzai - f. rel.
4,10 Nemuritorul - s., rel.

PRO TV

7,00 Știrile Pro TV - Ziarul dimineții tale * Ce se întâmplă doctore? * Omul care aduce cartea
9,00 Moș Crăciun există!
9,10 Tânăr și neliniștit - s., rel.
10,30 Diagnostic: crimă! - s.
11,45 Învățați engleza cu Victor - rel.
12,00 Aventuri în sălbăticie - doc.
13,00 Știrile Pro TV
13,30 Jandarmul și jandarmerițele - f. rel.
15,50 Moș Crăciun există!
16,00 Tânăr și neliniștit - s. (AP)
17,00 Știrile Pro TV
17,35 Moș Crăciun există!
17,45 Teo - divertisment
18,45 Dăruiești și câștigi!
19,00 Știrile Pro TV
20,00 Hudson Hawk - comedie, SUA, 1991, cu Bruce Willis, Danny Aiello
22,00 La bloc (AP)
22,30 Chestiunea zilei
23,00 Știrile Pro TV
0,00 Pentru o cauză dreaptă - s. (12)
1,00 Marcă înregistrată
1,30 Icstrim tivi. Prezentator George Vintilă
2,00 Proiectul - s. (12)
2,45 Știrile Pro TV
3,30 Hudson Hawk - f. rel.

TV ACASĂ

6,00 Povești adevărate - rel.
6,30 Valentina, grăsuța mea frumoasă - s., rel.
8,00 Iubire cu două fețe - s., rel.
9,15 Totul despre Camila - s., rel.
10,15 Căsătorie de probă - rel.
10,30 De 3 x femeie - rel.
11,00 5' shopping - rel.
11,10 Amor real - s., rel.
12,15 Învață spaniola cu Victor - rel.
12,30 Iubire fără de păcat - s. (AP)
13,30 Între iubire și ură - s. (AP)
14,30 Dragoste și putere - s.
15,00 Clona - s., rel.
16,20 Totul despre Camila - s.
17,20 Vremea de acasă, horoscop
17,25 În așteptarea lui Moș Crăciun (desene animate)
17,30 Povești adevărate
17,55 Rețeta de acasă
18,05 Amazoana - s.
19,00 Valentina, grăsuța mea frumoasă - s.
21,00 De 3 x femeie (AP)
21,45 Căsătorie de probă
22,00 Amor real - s. (AP)
23,00 5'shopping
23,10 Iubire cu două fețe - s. (12)
0,00 Micuța mea mamă - s.
0,30 Clona - s. (AP)
1,30 Povești adevărate - rel.
2,00 Chat Acasă

HBO

8,00 Nadine - comedie, SUA, 1987
9,20 Staruri la Hollyood. Ben Affleck
9,45 Călătoria - comedie, SUA, 1998 (12)
11,10 Ultima șansă - acțiune, SUA, 1994 (12)
12,55 Anja și Viktor - comedie, Danemarca, 2001
14,25 Spargerea - acțiune, SUa, 2002 (12)
16,05 Trei la zero - comedie, Franța, 2002 (12)
17,45 Hunter - aventuri, SUA, 2003
19,15 Goana după milioane 2 - dramă, ranța, 2000
21,00 Ordinul - acțiune, SUA, 2001 (12)
22,30 Jaful - acțiune, Anglia, 2002 (16)
0,00 În direct din Bagdad - dramă, SUA, 2002 (16)
1,45 Pe platourile de filmare

PRIMA TV

7,00 Academia mămicilor - rel.
7,20 Levintza prezintă - rel.
8,00 Bună dimineața. Cu: Nicu și Nicky
9,55 Clip Art
10,00 Sunset Beach - s., rel.
11,15 Roseanne - s.
11,45 Fiica oceanului - d.a.
12,30 Prietene și rivale - s.
14,00 Minute de milioane
16,00 În familie - s. (AP)
17,00 Roseanne - s.
17,30 Tilică, steluță de cinema - s., rel.
18,00 Focus
19,00 Sunset Beach - s. (AP)
20,00 Al șaselea simț
21,00 Poliția în acțiune
22,00 Focus plus
22,30 Comedie surpriză - s.
23,00 Mircea și Oreste Show
0,00 Largo Winch - s.
0,55 Clip Art
1,00 Câștigul nopții - rel.
3,30 Chat TV

ANTENA 1-TV ARAD

7,00 Observator
8,00 Știri Arad - rel.
8,25 Publicitate
8,30 Emis. Ib. bulgară - rel.
8,45 Divertisment
9,00 Soledad - s.
10,00 Isabella - s.
11,00 Roata de rezervă - rel.
11,30 B.I.T. - rel.
12,00 Zile din viața noastră - s.
13,00 Observator
13,15 Tonul câștigător (emisiune interactivă)
14,15 Destin amar - dramă, SUA, 1995
16,15 Pactul de stabilitate
16,30 Știri TVA
16,55 Publicitate
17,00 Observator
17,30 Madam (emisiune de divertisment cu Monica Anghel)
19,00 Observator * Meteo * Sport
20,00 Ciao, Darwin!
22,00 Marius Tucă Show
23,00 Observator
23,15 Știri TVA
23,30 Gheorghe (talk show cu Andrei Gheorghe) (16)
0,30 Observator - rel.
1,30 Soledad - s., rel.
2,15 Isabella - s., rel.
3,00 Marius Tucă Show - rel.
4,00 Observator 17 - rel.
4,30 Madam - rel.
6,00 Păcatul - s., rel.

RCS TV RCS

9,00 Desene animate
9,30 Știri RCS 1 - rel.
10,15 Tradiții și folclor
10,30 Farmacia de serviciu - doc.
11,15 Preciosa - s., rel.
12,00 O oră cu D. Dascălu - rel.
13,00 Tradiții și folclor
13,30 Știrile RCS 2 - rel.
14,15 Videoclipuri
14,30 Preciosa - s.
15,15 Videoclipuri
15,30 Joia populară
16,30 Emisiune în lb. maghiară
17,30 Știrile RCS 1
18,10 Videoclipuri
18,15 În sfârșit fericit - f. (AP)
19,45 Playabout - s.
20,00 Universitatea V. Goldiș - informativ
21,00 Prim plan - informativ
22,00 Știrile RCS 2
22,40 O chestiune de onoare - f. (12)
24,00 Închiderea programului

B1 TV

7,00 Calendar ecumenic; 7,30 Știri; 8,00 Marș forțat - rel.; 8,30 Gala - rel.; 10,00 Fan X; 10,45 Calendar; 11,00 Top joc TV; **12,00 Beverly Hills, 90210** - s., rel.; 13,00 Nașul - rel.; 15,30 Comisia adevărului; 16,30 Ne privește; 17,45 Max lt.; 17,55 Info economic; 18,00 Știri; **18,45 Beverly Hills, 90210** - s.; 19,45 Max lt; 19,55 Info economic; 20,00 Ediția de seară; 20,30 Gala; 22,00 Nașul; 23,45 Ne privește - rel.; 1,00 Știri - rel.

TV SPORT

9,00 Telesport; 9,30 Ora hipică - rel.; 10,30 Sports Woman; 11,00 Fotbal Primera Division; 13,00 Hochei NHL; 15,00 Premiere League; 16,00 Telesport; 17,00 Flacăra olimpică Atena 2004; 18,30 Telesport; 19,00 Fotbalul pe glob; 19,30 Box; 21,30 NFL Blaster - rezumat; 22,00 Telesport; 22,30 X-team - sport extrem; 23,00 Fără limită; 23,30 Lupte; 0,00 Telesport.

NAȚIONAL TV

7,00 Trimineața
10,00 Inimi furate - s., rel.
11,00 Clipa de clip - muzică
12,00 Cine plătește? - rel.
13,00 Știri
13,05 Câștigă-ți filmul! - rel.
15,00 Detectivi în paradis - s.
16,00 Horoscopul de mâine
16,15 Inimi furate - s. (AP)
17,15 www.rebeli. 70 - s.
17,45 A treia planetă de la Soare - s.
18,30 Naționala de bere
18,50 Sport * Știri
19,30 Înfruntarea
20,00 Rămâi cu bine, rege - dramă, SUA, 1987, cu Nick Nolte, Nigel Havers
22,00 American Yakuza - acțiune, SUA, 1994, cu Viggo Mortensen, Ryo Ishibashi
23,30 Știri
0,00 Înfruntarea - rel.
0,30 www.rebeli.70 - s., rel.
1,00 Nopți albe (SMS, chat)
4,00 Horoscopul de mâine - rel.

REALITATEA

7,00 Jurnal; 7,15 Trezirea la realitate; 10,00 English News; 10,15 AutoMondial; 11,00 Jurnal; 11,45 Reportaje; 12,00 Știri; 12,15 În centrul atenției; 13,15 Bătălia pentru România; 16,00 Jurnal; 16,45 Reportaje; 17,00 Știri; 17,15 Audiența în direct; 18,00 Știri; 18,30 Reportaje; 19,05 Sport Mania; 19,30 În centrul atenției; 20,15 100%; 21,00 Jurnal; 21,45 Bătălia pentru România; 0,00 Știri;

Redacția Adevărul nu își asumă răspunderea pentru modificările ulterioare intervenite în programele TV

„Invazie" de pacienți la Municipal

Spitalul Municipal se confruntă la ora actuală cu o situație inedită. Pentru prima dată în ultimii ani, toate secțiile sunt ocupate la capacitate maximă, asta însemnând 565 de paturi. **„Este firesc ca în perioada de iarnă să avem mai mulți pacienți. Dar numărul înregistrat în ultimele două săptămâni ne uimește. Cred că temperaturile scăzute și mai ales stress-ul cotidian este factorul principal care conduce la apariția aglomerării din spitale", consideră dr. Teodora Olariu, director al Spitalului Clinic Municipal Arad.**

Problema nu constă atât în spațiul destinat spitalizării pacienților ci în numărul redus al personalului din structură, o mare parte dintre angajați, în frunte cu directorul executiv al unității, neefectuându-și nici o zi de concediu. **„ Necazul nostru este că salariile mici din Sănătate și volumul mare de muncă determină tot mai mulți angajați să își caute un alt loc de muncă. Aceștia pleacă, posturile ne sunt blocate, nemaiputând angaja alte persoane...E greu! "**, conchide dr. Olariu.

M. Popescu

Supermarketul Profi continuă să funcționeze fără autorizație sanitară

Garda Financiară a mai confiscat încă 1,5 miliarde lei

În urmă cu două săptămâni, un control efectuat de Direcția de Sănătate Publică la supermarketul Profi din cartierul Aurel Vlaicu a avut rezultate surprinzătoare. Potrivit inspectorilor sanitari, în magazin domnește o mizerie cruntă, zugrăveala stă să cadă, nu există apă caldă, iar angajații nu au carnete de sănătate, conform cerințelor. La acea dată, conducerea a încasat o amendă de 70 de milioane de lei, iar DSP a închis unitatea până la remedierea deficiențelor.

Doar că, a doua zi după control, supermarketul Profi și-a deschis din nou porțile pentru clienți, neluându-se în considerare „verdictul" inspectorilor sanitari.

Pentru că atitudinea conducerii societății a fost de-a dreptul sfidătoare la adresa organelor de control, Direcția de Sănătate Publică Arad a sesizat Garda Financiară, instituția cea mai în măsură să continue controlul. Așa se face, că la două zile după controul sanitar, Profi a fost „călcată" și de comisarii gărzii din Arad. Verificările s-au soldat cu **o amendă de două milioane de lei și confiscarea sumei de 1,4 miliarde de lei**, încasările obținute în perioada în care magazinul a funcționat fără să respecte legea.

Nici controlul Gărzii Financiare și mai ales suma destul de mare pe care a trebuit să o scoată din buzunare, nu i-a speriat pe administratorii supermarketului, așa că au continuat să funcționeze fără autorizație sanitară, punând în pericol, totodată, și sănătatea consumatorilor.

A urmat o nouă sesizare din partea DSP către Garda Financiară și un nou control.

„O echipă de comisari s-a deplasat, din nou, la Profi Rom Food SRL, care încă funcționează în ilegalitate. Prin urmare, s-a mai aplicat o amendă de două milioane de lei și s-au confiscat nu mai puțin de 1,5 miliarde de lei, adică încasările din ultima perioadă", ne-a declarat **Dan Cancel**, comisarul șef al Gărzii Financiare Arad.

Sorina Ambruș

AMIFRAN la Moscova

După Canada, Franța, Italia și alte țări europene, trupa „Amifran" a ajuns și la Moscova. După un drum de trei zile cu trenul, cel mai lung pe care l-a făcut Amifranul pe uscat, trupa animată de **Florin Didilescu (pentru francofoni - Papa Didi)** a coborât în capitala Rusiei, unde îi aștepta... zăpadă și temperaturi mai scăzute de -5 grade. Aici, în cadrul Festivalului Maski, Amifran va prezenta spectacolul „Ruy Blas", jucat de 15 ori până acum. Pentru patru dintre „amifrani", acesta este spectacolul de adio, întrucât ei vor părăsi trupa - **Anca Bene, Dana Negru, Teodora Sălcudean și Claudiu Pantea.** Trupa „Amifran" este prima trupă românească în cadrul festivalului Maski, ajuns la cea de-a V-a ediție. Festivalul este organizat de Clubul francez „Ça va", care participă la Festivalul de Teatru Francofon AMIFRAN de patru ani deja.

După încheierea festivalului (13-15 decembrie), „amifranii" își prelungesc șederea în capitala Rusiei cu încă două zile, în scopul turismului cultural. În aceste zile, Papa Didi și cei 15 elevi-actori vor încerca să cunoască Moscova, pe cât le permite timpul. Vor vizita Kremlinul (cu cele două muzee), Galeriile Tretiakov, bisericile din centrul orașului. De asemenea, și-au rezervat bilete la un spectacol al celebrului Balșoi Teatr.

C. L.

La Liceul de Artă „Sabin Drăgoi"

Învățăceii au dat primul examen

Bobocul Ana Andrei, interpretând un colind de Crăciun. Profesor: Ana Ceapă. Corepetitor: Carmen Stettner.

În aceste zile de sfârșit de semestru, sala festivă a Liceului de Artă „Sabin Drăgoi" a fost permanent „în activitate". Motivul? Micuții instrumentiști, care au parcurs primele trei luni de școală din viață, au susținut și prima audiție. Sub privirile colegilor și ale profesorilor, în fața părinților (mult mai emoționați decât micuții artiști) elevii s-au străduit să fie la înălțime. Este prima lor experiență scenică, pe care n-o vor uita niciodată. În ceea ce ne privește, le urăm mult succes!

Doru Sinaci

„Autorii din umbră" ies la lumină

Mâine, avanpremiera spectacolului „Soare o dată la două zile"

În urma licitației de proiecte culturale lansată de Consiliul Județean Arad în luna august a acestui an, se va concretiza, prin Centrul Cultural Județean Arad, un proiect teatral inedit, realizat în parteneriat cu Teatrul de Stat Arad. Spectacol, realizat de regizoarea **Liana Didilescu**, înscrie Aradul într-un circuit teatral internațional - **Săptămâna Mondială a Scriiturii Contemporane de Teatru**, 20 - 27 martie 2004, organizată de **Asociația „Les Auteurs de l'Ombre"** (Autorii din umbră), asociație care reunește dramaturgi din majoritatea țărilor francofone și nu numai. Săptămâna este dedicată dramaturgilor contemporani, prin lecturi publice, spectacole, colocvii, organizate în toate orașele din rețeaua asociației.

Piesa pe care Liana Didilescu a ales să o monteze este un dialog între un El și o Ea, plin de farmec, ritm și nerv. Textul, intitulat **„Soare o dată la două zile"** aparține dramaturgului francez **Pascal Coulan**, autor de poezii, scenarii, sketch-uri, piese de teatru. Dramaturgul a deschis două cafe-theatre la Lyon, unde produce spectacole. Piesa **„Soare o dată la două zile"** a cunoscut un mare succes, fiind jucată în 2001 la Festivalul de la Avignon. În distribuția arădeană, cele două roluri vor fi interpretate de doi tineri actori: **Angela Petrean** și **Bogdan Costea**.

Spectacolul va avea avanpremiera vineri, 19 decembrie, de la orele 20.30, la Sala Studio a Teatrului de Stat Arad. Intrarea este liberă.

C. L.

Conform rezultatelor sondajului CURS-CSOP

Gheorghe Falcă – preferatul arădenilor

(Urmare din pagina 1)

Tot Falcă conduce și în județ

La întrebarea **„Câtă încredere aveți în următoarele personalități din județ?”**, cei chestionați au avut următoarele preferințe: **Gheorghe Falcă**: 21% - multă încredere (M), 5% - foarte multă încredere (FM), **Dorel Popa**: M - 18%, FM - 3%, **Caius Parpală**: M - 14%, FM - 2%, **Lia Ardelean**: M - 13%, FM - 1%, **Avram Crăciun**: M - 12%, FM - 2%, **Sever Jurcă**: M - 10%, FM - 1%, **Gheorghe Feieș**: M- 7%, FM - 2%, **Claudiu Cristea**: M- 7%, FM - 1%, **Mihai Calimente**: M - 6%, FM - 1%, **Adrian Nițu**: M - 5%, FM - 1%, **Iustin Cionca**: M - 5%, FM - 1%, **Liviu Bobar**: M - 0%, FM - 1%.

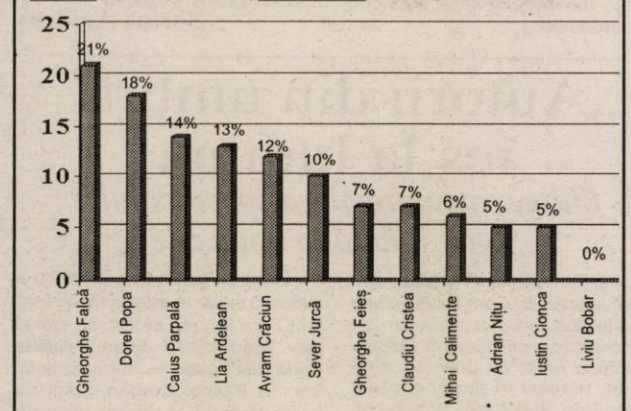

Primarul Popa - personalitatea cea mai lipsită de credibilitate atât în municipiu...

La întrebarea privind personalitățile din municipiu în care cei chestionați au **puțină/foarte puțină încredere sau nu au deloc** s-au primit răspunsurile: **Dorel Popa** - 71,5% (7,6% dintre chestionați nu-l cunosc sau nu știu ce să răspundă), **Emanoil Voicu** - 58,9% (29% nu-l cunosc sau nu știu), **Cristian Moisescu** - 55,8% (21,7% NC/NS), **Valentin Paul Neamț** - 52,7% (31,5% NC/NS), **Gheorghe Falcă** - 47% (26,5% NC/NS), **Coloman Edeleni** - 44,5% (43,9% NC/NS), **Marian Ovidiu** - 44,5% (29,6% NC/NS), **Gheorghe Seculici** - 33,5% (51,3% NC/NS), **Gheorghe Feieș** - 32,4% (59,7% NC/NS), **Gavril Popescu** - 27,3% (63,7% NC/NS), **Livius Ioja** - 18,6% (76,9% NC/NS), **Cristian Stragea** - 16,6% (82,5% NC/NS).

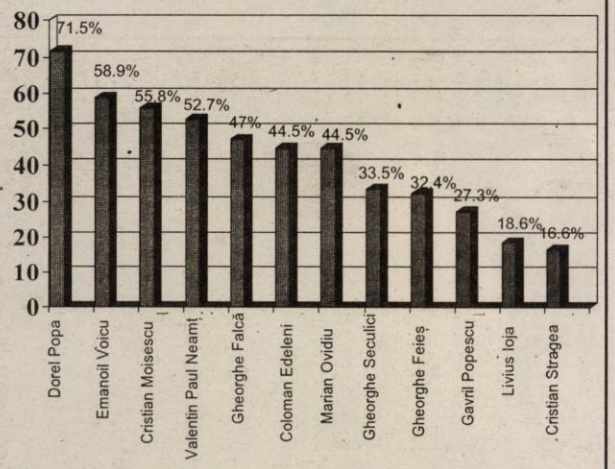

...Cât și în județ

La aceeași întrebare, privind persoana căreia cei chestionați acordă **încredere puțină/foarte puțină sau deloc personalităților din județ** (procentele sunt adunate) iată răspunsurile: **Dorel Popa** - 70% (6% nu îl cunosc), **Avram Crăciun** - 60% (23% nu îl cunosc), **Gheorghe Falcă** - 47% (22% nu îl cunosc), **Caius Parpală** - 46% (32% nu îl cunosc), **Lia Ardelean** - 41% (41% nu o cunosc), **Mihai Calimente** - 38% (52% nu îl cunosc), **Gheorghe Feieș** - 34% (52% nu îl cunosc), **Sever Jurcă** - 27% (58% nu îl cunosc), **Claudiu Cristea** - 24% (64% nu îl cunosc), **Adrian Nițu** - 22% (68% nu îl cunosc), **Iustin Cionca** - 16% (74% nu îl cunosc), **Liviu Bobar** - 14% (81% nu îl cunosc).

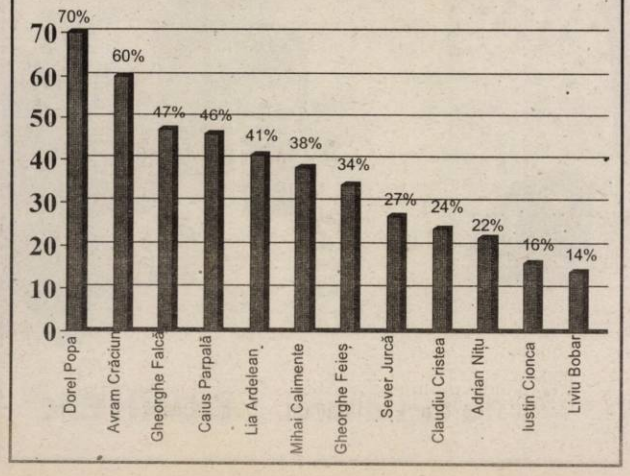

PSD și UDMR, împotriva Consiliului Național al Maghiarilor din Transilvania

Constituirea Consiliului Național al Maghiarilor din Transilvania (CNMT), la sfârșitul săptămânii trecute, la Cluj Napoca, a stârnit vii reacții, atât din partea partidului de guvernământ cât și din partea conducerii UDMR, datorită celor două documente adoptate de acest for: **„Proclamația privind aspirațiile comunității naționale maghiare la autonomie”** și **„Hotărârea privind autoguvernarea comunității maghiare din Transilvania”**.

Prin intermediul documentelor, delegații la CNMT (printre care s-a aflat și o delegație din Arad condusă de către **Borbely Zszolt**), se adresează Parlamentului și Guvernului Ungariei, reprezentanților vieții publice din țara vecină, cărora le solicită spijinul pentru obținerea autonomiei Ținutului Secuiesc, a comunității secuiești, a autonomiei personale, a comunității naționale maghiare din Transilvania, a drepturilor autoguvernărilor locale cu statut specific, precum și asigurarea acestor forme de autonomie prin lege.

„Este un for al frustraților” - (Tokay Görgy, deputat UDMR)

Privitor la pretențiile formulate de către Consiliul Național al Maghiarilor din Transilvania, ne-am adresat domnului

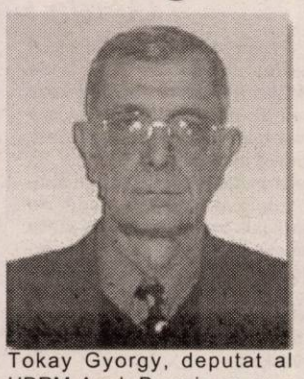

Tokay Gyorgy, deputat al UDRM Arad. Domnia sa ne-a declarat: **„Este un for al frustraților, care nu merită atâta atenție. Ei își fac publicitate ieftină”.** În ceea ce privește pretențiile CNMT, la autonomia locală, domnul deputat ne-a declarat: **„Problema autonomiei locale este mult prea serioasă pentru a fi discutată cu acești oameni. Ei ar trebui să vină cu probleme și programe constructive, nu cu propuneri spontane și fără finalitate”.**

UDMR nu se scindează

De asemenea, deputatul arădean nu crede că înființarea CNMT ar putea scinda UDMR. „Nu cred că vor avea șanse să scindeze UDMR. **88% dintre maghiarii din România votează cu UDMR, iar 96% au votat cu „DA” Constituția României”**, a precizat Tokay.

Nici un participant la CNMT nu este în conducerea UDMR Arad

Președintele Departamentului Politic al Consiliului Reprezentanților Județeni UDMR Arad, consilierul județean Czister Kálmán, ne-a declarat: **„Participanții arădeni la întâlnirea de la Cluj nu fac parte din structurile de conducere și decizie ale UDMR Arad și ca atare, nu au avut mandatul organizației de a participa la CNMT”.** În continuare, domnul Kalman ne-a spus că **„obiectivele CNMT nu au nici o influență asupra stabilității și politicii UDMR Arad”.**

PSD face apel la românii și maghiarii din Transilvania

Prezența unui reprezentant al FIDESZ la întâlnirea de la Cluj și cerințele CNMT referitoare la autonomia locală și autoguvernarea comunității maghiare din Transilvania, a provocat reacția PSD. **„Situația este cu atât mai gravă cu cât există un îndemn deschis, virulent la separatism teritorial”**, se arată într-un comunicat de presă. În plus, PSD face apel la românii și maghiarii din Transilvania **„să nu se lase atrași de acest joc deosebit de riscant, pentru a se evita o situație asemănătoare celei din fosta Iugoslavie”.** De asemenea, conducerea PSD este decisă să inițieze un protest Parlamentului Ungar privind „modul în care liderii FIDESZ se implică în mod inadmisibil în viața politică românească”.

Atitudinea CNMT frizează încălcarea Constituției României

Pentru a parafa comunicatul PSD, purtătorul de cuvânt al partidului de guvernământ, dep-

utatul Bogdan Niculescu-Duvăz, a declarat în exclusivitate pentru ziarul nostru următoarele: **„PSD respinge categoric orice tentativă de organizare teritorială pe criterii etnice, cât și orice tentativă de autonomie, pe criterii etnice. În ceea ce privește atitudinea celor care au participat la Consiliul Național al Maghiarilor din Transilvania, pur și simplu frizează încălcarea Constituției și legile țării”**, a punctat pentru „Adevărul”, purtătorul de cuvânt al PSD.

Daniel Albu

Comuna Sântana a devenit oraș

● Deputatul Dorel Zăvoianu a susținut această inițiativă în fața plenului Senatului României, împreună cu ministrul Administrației Publice. Proiectul a fost aprobat cu o mare majoritate de voturi.

În cursul zilei de ieri, deputatul Dorel Zăvoianu a fost invitat în fața plenului Senatului României, pentru a susține inițiativa parlamentară privind ridicarea comunei Sântana la rangul administrativ de oraș. Domnia sa a fost însoțit și de ministrul Administrației Publice, care a sprijinit această inițiativă arădeană.

„Am avut mandatul colegilor deputați arădeni pentru a susține în fața Senatului României declararea ca oraș a localității

Sântana - ne-a declarat deputatul Zăvoianu. **Este vorba despre ultima etapă a procedurii parlamentare privind ridicarea comunei Sântana la rangul de oraș, urmând ca în perioada imediat următoare legea să fie publicată în Monitorul Oficial. Mă bucur alături de toți locuitorii orașului Sântana pentru această realizare și țin să le mulțumesc pe această cale tuturor celor care ne-au susținut în demersul nostru.”**

Doru Sinaci

P. S.: Imediat după ce au aflat vestea, le-am telefonat celor de la Primăria Sântana. Explozia de bucurie pe care am auzit-o în receptor nu poate fi descrisă prin cuvinte...

Sacul și petecul

(Urmare din pagina 1)

Pentru 2003 așteptam ca investițiile străine să ajungă la 1,8 mld. euro, dar după cum arată până acum cifarele, este foarte puțin probabil să se depășească 1,2 mld. euro. În schimb, Guvernul aruncă cu banii în stânga și-n dreapta. Astfel, s-au dus 6 miliarde de euro, în trei ani ca ajutoare de stat unor întreprinderi cu pierderi. Simțindu-se bine, acestea n-au făcut decât să producă ceea ce știau mai bine: pierderi. De aceea, atunci când reducerea inflației și ieftinirea creditelor a deșteptat consumul, acesta s-a transformat imediat în dușman. Foamea de bunuri de larg consum a crescut importurile. Și aceasta, pentru că producția internă este fie insuficientă, fie necompetitivă, iar economia în ansamblu nu este „de piață” și, s-a dovedit, nici nu produce „pentru piață”. Pentru cea internă puțin, întrucât nu mai facem nici măcar un banal aparat de radio și avem doar vreo doi producători de electrocasnice. Pentru cea externă la fel, întrucât exportă anemic, singurul avantaj fiind forța de muncă prost plătită în țară. În condițiile în care euro se întărește de la o zi la alta, importurile ne pot costa pe toți foarte mult întrucât pot reaprinde inflația care-i arde pe toți. Mai mult, pe cei eficienți, mai puțin pe ceilalți. Singurul lucru pe care-l poate face BNR este să gâtuiască cererea de credite. Și de această dată cetățeanul va suporta nota de plată a creșterii importurilor, deși nu el este vinovat de aceasta pentru că împotriva lui se pot lua cel mai ușor măsuri cu efect imediat. Pentru că în economia reală, plină de pierderi și datorii măsurile care să ducă fie la creșterea exporturilor fie la descurajarea importurilor înseamnă restructurări și lichidări. De care ne ferim ca naiba. Încă o dată se dovedește că ineficiența statului e plătită de același cetățean care dă bani ca statul să funcționeze. Eficient, nu împotriva sa.

Conferința județeană a tineretului social-democrat

Dorel Căprar și-a păstrat funcția de președinte

Conferința Județeană a tineretului social democrat (TSD) din Arad s-a derulat, la sala mare a Consiliului Județean, mai repede decât rulează celebra „Săgeată Albastră”. Conduse de un Victor Ponta grăbit, alegerile care trebuiau să stabilească conducerea organizației de tineret s-au desfășurat în mod deschis, cu vot deschis și, bineînțeles, rezultatul a fost scontat. Adică unanimitate peste tot. Cei 162 de delegați (din 202 de drept) au votat, repetăm, în unanimitate, ca Dorel Căprar să-și păstreze scaunul de președinte, iar Consiliul Județean și Biroul Executiv să fie așa cum au fost propuse de liderul organizației (același Dorel Căprar) și echipa sa. Deci, în aproximativ o oră, Conferința Județeană a TSD a luat sfârșit, delegații mai fiind reținuți în sală de un concert de colinde.

Din partea organizației de seniori au participat vicepreședintele Caius Parpală (acesta a luat loc la prezidiu alături de Victor Ponta, Dorel Căprar și Dacian Sîrbu - secretar general al TSD), președintele organizației municipale - Coloman Edeleni, secretarul executiv Rodica Borza, Zoea Rotaru - inspectorul general școlar și, în calitate de invitat special - așa l-a intitulat Victor Ponta atunci când i-a oferit cuvântul - prefectul Dan Ungureanu.

Caius Parpală, căruia Victor Ponta i-a mulțumit pentru modul în care sprijină tineretul pesedist din Arad, le-a spus celor prezenți că dumnealui consideră că tinerii din PSD Arad s-au situat tot timpul la nivelul cerut și, mai ales, că **„totuși, aceștia n-au fost promovați atât cât ar fi trebuit, lucru care, sunt convins, va fi reparat în viitor”.**

În fine, președintele reales, Dorel Căprar, în cuvântul de încheiere, a spus că obiectivul principal al organizației este acela ca împreună cu organizația de seniori, să câștige alegerile în Arad, anul viitor.

Alin Olteanu

Ioan Grigoriu

Un român realizat în Occident

Mulți români au plecat, înainte sau după Revoluție, în Occident, cu speranța că vor da lovitura și vor ajunge să trăiască mai bine. Sărăcia din anii '80 i-a împins pe mulți la gesturi disperate, destui riscându-și viața pentru a cuceri vestul. Unii dintre ei au fost dezamăgiți. Occidentul nu este ceea ce părea a fi și au ajuns, din doctori, profesori sau avocați, măturători de stradă sau la spălat de vase prin Franța, Germania, Italia. Există, însă, și români care au izbutit și au demonstrat că, prin muncă, se poate realiza ceva deosebit. Că poți trăi bine, departe de grijile zilei de mâine, fără să furi, să umbli cu tot felul de șmecherii. Este cazul unui arădean plecat în urmă cu 20 de ani în Germania și care acum este invidiat de mulți dintre băștinașii nemți, pentru modul în care a reușit să se realizeze.

Din maseur la Naționala de Box, străin printre germani

Prin intermediul vicepreședintelui PRM Arad, Ioan Dolha, am reușit, la finalul vizitei efectuate săptămâna trecută în Franța, să cunoaștem un arădean care s-a impus în Occident. Ioan Grigoriu este un arădean prin adopție, venind la începutul anilor '80 din București, unde era maseurul lotului național de box. Ioan Grigoriu a practicat această meserie câțiva ani la echipa de fotbal Strungul Arad, retrăgându-se mai la graniță, cum spune, în speranța că într-o zi va reuși să ajungă în Occident. N-a fost nevoie de vreo acțiune ilegală, pentru că norocul i-a surâs și a obținut pașaportul și viza care i-au deschis drumul spre Germania. „Când am ajuns aici nu știam să spun nici măcar bună ziua. Vă dați seama ce greu mi-a fost. Am avut noroc cu soția mea (n.r. tot româncă). Ea era etnic german, cunoștea limba și așa am reușit să mă integrez", spune Grigoriu.

Au fost vremuri grele pentru un om de viață (cum este arădeanul nostru), departe de România, de familie, de prieteni. Cu toate acestea, Ioan Grigoriu a avut ambiția de a arăta de ce e în stare și, în cele din urmă, a reușit.

Multă muncă, seriozitate și calitate

Ioan Grigoriu s-a stabilit într-o mică localitate de lângă orașul german Heillbronn și a obținut o slujbă la spitalul de acolo. Fiind specializat în gimnastică medicală (a absolvit Institutul de Educație Fizică din București), arădeanul a tras din greu cu speranța că într-o zi va avea propriul cabinet. „Aveam o colegă la spital care-mi tot spunea că nu o să realizez niciodată acest vis. Acum am propriul meu cabinet, iar ea stă tot într-un apartament și tot la spital lucrează", spune Grigoriu.

Povestea unui om de succes

Visul s-a transformat, așadar, în realitate. Muncind peste zece ore pe zi, Grigoriu și-a ridicat o casă ca-n filme, iar la subsol și-a amenajat un cabinet de gimnastică medicală modern, cu apratură de ultimă oră. „Am clienți majoritatea bătrâni, dar sunt și tineri. Fac și împachetări cu nămol, mă descurc bine, iar clienții sunt mulțumiți, un lucru extrem de important aici", spune Grigoriu.

De altfel, în Germania, dar și în firma arădeanului, clientul este, într-adevăr, stăpân. Am avut ocazia să vedem un astfel de client, extrem de revoltat pentru că Ioan Grigoriu a întârziat cinci minute. „Aici clientul are pretenții mari. Dacă ai întârziat un minut îți arată imediat ceasul. Trebuie să fii extrem de atent cu ei, să le oferi seriozitate și calitate, altfel îi pierzi", mai adaugă Grigoriu.

Invidioșii germani

Ioan Grigoriu a ajuns un om realizat. Ca și în România, însă, sunt destui oameni invidioși pe faptul că un român trăiește mai bine decât mulți dintre nemți. „Când apăreau în ziare articole despre români care furau sau comiteau ilegalități, mă trezeam cu acele articole în poștă. Și aici oamenii sunt răi, invidioși", spune arădeanul. Mizeriile acestea nu l-au oprit, însă, pe Grigoriu: are o casă de peste un milion de mărci germane, își permite vacanțe destule de pipărate, nu duce lipsă de nimic. Chiar și așa, omul lucrează în continuare 10-12 ore pe zi, cu toate că ar putea să stea cu burta la soare. „Am două fete cărora vreau să le ofer un viitor sigur. Mai lucrez câțiva ani și apoi voi putea să stau și eu liniștit", spune Grigoriu.

Multă lume crede, probabil, că Ioan Grigoriu a uitat de România. Nu e așa și trebuie admirat acest lucru. N-a uitat de prieteni, pe care-i primește oricând cu plăcere, n-a uitat de familie, pe care o sprijină financiar ori de câte ori e nevoie, n-a uitat de locurile frumoase din țară, pe care le vizitează când îi permite programul.

Te bucură să vezi că români de-ai noștri s-au realizat într-o țară cu pretenții cum e Germania, că nu avem numai drogați, hoți și cerșetori care se perindă prin Europa, după cum aflăm din ziarele occidentale. Ca Ioan Grigoriu sunt, cu siguranță, mulți români, însă, ei nu constituie un subiect interesant pentru presa străină. E banal să spui, nu-i așa, că un român s-a impus în Germania, când poți scrie o știre senzațională despre alți români, mai colorați, care au mâncat două lebede.

Cosmin Mihuța

Parktronic a ajuns în gura lumii

● *Dezbatere publică pe marginea sistemului de parcare din Arad*

Ideea primarului Dorel Popa de a cumpăra sistemul de parcare din municipiul Arad a făcut multă vâlvă săptămâna trecută. Anunțul primului gospodar pare, însă, o simplă manevră pentru a se închide gura opoziției, care nu prea știe cum să reacționeze. Dă ce spunem toate acestea. Pentru că Primăria, în ciuda afirmațiilor lui Dorel Popa, nu dă nici un semn că ar dori să și pună în aplicare planul, ba din contră. Primăria Municipiului Arad încearcă îmbunătățirea actualului sistem Parktronic, iar în acest sens a trecut și la fapte.

Primăria organizează o dezbatere publică, sâmbătă, de la ora 10,00, în Sala mare a Filarmonicii Arad, pe marginea unui proiect de hotărâre privind modificarea și completarea HCLM 161/2002 pentru aprobarea Regulamentului de organizare și funcționare a parcărilor publice din municipiul Arad. Acest proiect poate fi studiat de arădeni la Biroul Relații cu Publicul din cadrul Primăriei, sau pe adresa de internet www.primariaarad.ro, iar recomandările cetățenilor vor fi înaintate comisiilor CLM.

Dacă tot ar fi dorit preluarea sistemului de parcare, cei din Primărie ar fi trebuit să organizeze o dezbatere publică pe această temă și nu alta. Așa, însă, se dovedește că afirmațiile primarului Dorel Popa au fost doar o momeală pentru opoziție. Din care unii au și mușcat deja.

O altă dovadă a jocului de-a parcarea este și majorarea tarifelor, anunțată zilele trecute de Parktronic, după ce, cu câteva săptămâni în urmă, după o întâlnire cu consilierii locali, se spunea că aceste tarife se vor ... reduce. Deși pentru orice reducere sau majorare este nevoie de acordul CLM Arad, Parktronic, prin vocea directorului Adrian Pică, este de altă părere, susținând că, conform HCLM 161/2002 privind regulamentul de funcționare a parcărilor, societatea are dreptul să mărească tariful cu indicele inflației. „Noi am luat datele privind inflația de la statistică și am indexat tariful, lucru pe care l-am comunicat Primăriei. Trebuia încă din luna iulie să facem acest lucru, dar am tot așteptat. Noi ne vedem de contract și nu mai facem discuții cu viitorii candidați la Primăria Aradului", a spus Pică.

Cosmin Mihuța

Curtea de Apel Timișoara

Anunță

Organizarea în data de **27 ianuarie 2004, ora 10,00,** la sediul din Timișoara, Piața Țepeș Vodă nr. 2a, a concursului pentru ocuparea unui post de **referent III - asistent la Biroul de Contabilitate al Tribunalului Arad.**.

Condiții de participare: studii medii, minim 6 luni vechime în activitatea de contabilitate, cunoștințe operare pe calculator.

Curtea de Apel Timișoara anunță organizarea în data de **30 ianuarie 2004, ora 9,00,** la sediul din Timișoara, Piața Țepeș Vodă nr. 2a, a concursului pentru ocuparea următoarelor posturi:

- 4 posturi de informatician, cu statut de funcționar public, astfel:
- ◆ **două posturi expert I - principal** - minim 3 ani vechime în specialitate
- ◆ **două posturi expert I - asistent** - minim 1 an vechime în specialitate

Condiții de participare: studii superioare în unul din profilurile: informatică, automatică, cibernetică, electronică, matematică

◆ **un post de funcționar public expert - debutant,** pentru biroul de informare publică înființat în temeiul Legii nr. 544/2001, privind liberul acces la informațiile de interes public

Condiții de participare: studii superioare, absolvenți ai Facultății de Drept

Pentru înscrierea la concursuri, candidații urmează să depună următoarele înscrisuri:

- ■ cerere privind participarea la concurs, adresată președintelui Curții de Apel
- ■ curriculum vitae
- ■ copii de pe actele de stare civilă (certificat de naștere, certificat de căsătorie dacă e cazul)
- ■ xerocopie de pe actele de studii
- ■ xerocopie de pe carnetul de muncă
- ■ xerocopia actului de identitate
- ■ recomandare de la ultimul loc de muncă sau de la unitatea de învățământ pentru absolvenții care se angajează pentru prima dată
- ■ cazier judiciar
- ■ certificat medical din care să rezulte starea de sănătate a candidatului
- ■ două fotografii tip buletin
- ■ chitanță de plată a sumei de 500.000 lei reprezentând taxa de participare la concurs eliberată de Tribunalul Arad.

Dosarele de concurs se vor depune până la data de **9 ianuarie 2004,** la sediul Tribunalului Arad, de unde poate fi ridicată tematica și bibliografia pentru concurs.

(3761483)

Licitația pentru iluminatul public a încălcat o Hotărâre de Guvern

➥(Urmare din pagina 1)

Tot în HG 373/2002, la articolul 7, litera c, se spune că ANRSC aprobă contractele - cadru de achiziție și de vânzare a produselor și serviciilor de gospodărire comunală. Astfel de contracte-cadru, precum și caiete de sarcini sau regulamente-cadru au fost elaborate pentru serviciile de salubritate, apă canal sau transport în comun, care nu pot fi concesionate decât pe baza acelor documente. „Caietul de sarcini și regulamentul de funcționare a serviciilor de iluminat public apar abia în 15 ianuarie", ne-a declarat Vili Furdui.

Așadar, licitația trebuia să se desfășoare conform acelor documentații, pentru că ANRSC este și cea care stabilește regulamentul de funcționare și autorizează operatorii de servicii publice. De ce s-a grăbit Primăria să facă un caiet de sarcini propriu (cu multe nereguli, cum s-a văzut) și să demareze licitația, când se știa că trebuie să apară documentația de la ANRSC, e greu de spus. Ceț e că ANRSC s-ar putea să intervină în acest caz, iar dacă justiția va da dreptate celor de la Elba, viitoarea licitație va trebui organizată după caietul de sarcini ce urmează să fie elaborat luna viitoare.

Asociațiile non-guvernamentale cer

Șanse pentru persoanele cu handicap

Asociația Handicapaților Neuromotor din România (AHNR) a lansat, ieri, un proiect intitulat „Șanse egale pentru persoanele cu handicap".

„Această inițiativă pe care o demarăm astăzi se dorește a fi un punct de referință asupra modului în care autorii cheie ai campaniei prezentate participă pentru îmbunătățirea cadrului legislativ actual cu privire la drepturile civile ale persoanelor cu handicap," a arătat **Monica Antoci** președintele AHNR. Alături de domnia sa, au mai participat la întâlnire și reprezentanți ai Prefecturii, ai Primăriei Arad, precum și din partea mai multor ONG-uri.

Proiectul este sprijinit de Fundația pentru o Societate Deschisă, prin programul Campaniile Societății Deschise și se bucură de parteneriatul mai multor organizații naționale care reprezintă diferite grupuri de persoane cu handicap.

D. R.

Dăruiești și câștigi

O tradiție pentru elevii Școlii generale nr. 22 a devenit vizita, în postul Crăciunului, la centrul de plasament nr. 2 de pe strada Bușteni.

Nu este vorba doar despre o simplă vizită, pentru că elevii claselor a II-a C, a V-a A, a VI-a A, B, C, a VII-a A și B au aplicat cuvintele Mântuitorului: „Dați milostenie... faceți-vă comoară în ceruri..." (Luca 12, 33) și „...dacă ați dat unuia dintr-acești frați ai Mei mai mici, Mie Mi-ați dat". (Matei 25,40).

Astfel cei 38 de copii aflați aici (29 la Centrul de tineret și 9 la Centrul de zi) s-au bucurat atât de colindele auzite, cât și de pachetele primite, pentru aceasta mulțumind părinților elevilor, datorită cărora s-a finalizat această activitate și în anul acesta.

„Am plecat cu o promisiune: aceea de a mai reveni, nu doar o singură dată pe an ci cu alte ocazii, gândindu-ne la ce activități am putea face împreună și încheind, dacă este posibil, un parteneriat între școala noastră și acest orfelinat" - ne spune prof. Mandă Beatrice.

În parohia Bocsig

Sărbătoarea împlinirii: binecuvântarea arhierească

Sat şi biserică

Istoria satului şi a bisericii este una străveche. În ceea ce priveşte originea localităţii lucrurile sunt destul de clare, tradiţia orală şi documentele istorice fiind relativ bogate în informaţii în această privinţă. Ele indică, prin secolul al XIII-lea, pe un anume Bocu, un cneaz probabil, ca întemeietor al satului Bocsig, de asemenea menţionează pentru prima dată numele acestei localităţi, în anul 1553 şi precizează că începând cu 1824, cele patru sate aparţinătoare Bocsigului - Kontratău, Iarcoş, Bocsig şi Tămand - au fost comasate pe actuala vatră.

În privinţa originilor istorice ale Parohiei Ortodoxe Bocsig, trebuie să spunem că ele se pierd în adâncuri de vremi.

Astfel, o filă de inventar, îngălbenită de ani, ce poartă ca dată anul 1857, menţionează existenţa unei bătrâne biserici ortodoxe din lemn, lungă de şase stânjeni şi lată de trei, cu hramul Sf. Mare Mucenic Gheorghe, care atunci, în vremea când s-a făcut acel inventar, avea cel puţin 3-400 de ani vechime.

Pe lângă această biserică, în hotarele parohiei Bocsig au mai fost edificate, în decursul anilor până în prezent, încă alte patru biserici ortodoxe şi o capelă, biserici care, cu excepţia celei existente n-au dăinuit peste vremi. La altarele acestora au slujit preoţi vrednici, iubitori de Dumnezeu, de credinţă strămoşească şi de ţară. Cel dintâi preot ortodox deservent al parohiei Bocsig, cunoscut cu numele a fost preotul Stanciu, menţionat într-un recensământ făcut în 1746 de către autorităţile habsburgice de ocupaţie, după care vreme de aproape 200 de ani, parohia a fost păstorită de preoţi aparţinând familiilor Feier şi Papp.

Sub rodnica păstorire a preoţilor Traian Papp şi Alexandru Măneran, s-a construit între anii 1930-1932, actuala Biserică Ortodoxă din Bocsig, purtând tot hramul Sf. Mare Mucenic Gheorghe; biserica, având formă de corabie şi turnul în stil baroc, a fost zidită de meşterul Elsinger Wilhem din Ineu şi sfinţită de episcopul de pioasă memorie Grigore Comşa al. Aradului la 30 octombrie 1930.

După venirea în 1946 în această parohie a destoinicului preot Ioan Ageu, locaşului de cult i s-au făcut mai multe reparaţii şi îmbunătăţiri exterioare şi interioare, realizându-se inclusiv pictarea lui în tehnica tempera de către pictorul bucureştean Gheorghe Vânătoru, lucrare finalizată în 1964 şi binecuvântată tot în cursul acelui an de către Prea Fericitul Părinte Patriarh Teoctist, pe atunci episcop al Aradului.

O grijă deosebită faţă de aspectul exterior şi interior al acestei biserici au dovedit-o, în mod evident în decursul păstoririi lor, preotul de vrednică pomenire Vasile Frenţiu, precum şi cel ce i-a urmat părintele Iosif Boita (astăzi pensionar).

Jertfelnicie pentru Casa Domnului

„Pilda oferită de înaintaşii mei, în această direcţie, a fost un adevărat imbold pentru mine", ne spune preotul paroh **Flavius Ardelean**. Asemenea lor, am căutat şi eu, după puterile mele, ca, pe lângă îndeplinirea îndatoririlor spirituale ce-mi revin faţă de parohienii mei, să manifest o preocupare constantă şi responsabilă faţă de păstrarea şi înfrumuseţarea locaşului de cult în care Prea

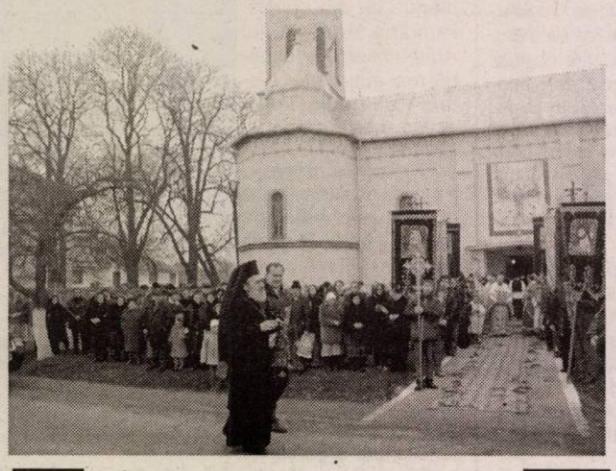

Un impresionant număr de credincioşi îl întâmpină pe Întâistătător, P.S. Părinte Episcop Timotei

Sfinţitul Părinte Episcop Timotei m-a aşezat spre slujire. Astfel, în cei 4 ani de când păstoresc Parohia Bocsig, am încercat, împreună cu credincioşii mei, să aduc un plus de frumuseţe Sfintei Biserici acesteia şi chiar un oarecare confort „pentru cei ce cu credinţă, cu evlavie şi cu frică de Dumnezeu intră şi se roagă într-însa", săvârşind în acest scop o serie de lucrări, cum ar fi: repararea exteriorului Bisericii şi a gardului împrejmuitor, vopsirea turnului şi a acoperişului, introducerea încălzirii centrale, vopsirea iconostasului şi a mobilierului, mochetarea interiorului şi altele, valoarea totală a lucrărilor efectuate însumând aproximativ 450 milioane lei.

Desigur, toate aceste strădanii n-ar fi fost posibile fără ajutorul Bunului Dumnezeu, care aşa cum zice Apostolul Pavel „ne-a întărit cu putere", n-ar fi fost cu putinţă apoi fără contribuţia financiară exemplară a credincioşilor acestei parohii, fără susţinuta lucrare a Consiliului Parohial şi a Comitetului Parohial Ortodox Bocsig, fără aportul unor oameni cu suflet mare sau sponsori generoşi precum: dl. Dorel Constantin Onaca, senator PRM de Arad, dl. Oniţă Aurel, Regia Autonomă de Apă-Canal Arad, fără înţeleapta îndrumare a forurilor ierarhice superioare (Protopopiat, Centru Eparhial) şi nu în ultimul rând fără sprijinul Consiliului Judeţean Arad, a Consiliului Local Bocsig, a d-lui Vichentie Palcu, a d-lui viceprimar Ioan Belean şi a tuturor celor care au fost alături de noi şi ne-au susţinut după a lor putere.

Mulţumesc apoi credincioşilor mei pentru ataşamentul şi dragostea jertfelnică, arătate faţă de Sfânta lor Biserică Ortodoxă, în care, la fel ca şi strămoşii lor, au văzut o măicuţă bună şi iubitoare, care i-a crescut la sânul ei cald, călăuzindu-i şi binecuvântându-i, sfinţindu-le bucuriile şi mângâindu-le necazurile.

Spre toţi aceştia - şi mulţi alţii care ne-au ajutat - se îndreaptă acum, în aceste clipe de sărbătoare şi de înălţare duhovnicească, gândurile mele de adâncă mulţumire şi recunoştinţă".

Bucuria împlinirii

Duminică dimineaţă, ceva după orele 9. În faţa Bisericii Ortodoxe din Bocsig sunt adunaţi foarte mulţi credincioşi şi un sobor de preoţi - pr. **Flavius Ardelean**, parohul locului, pr. **Iosif Boita**, pensionar din Sebiş, pr. **Ioan Vatuci** din parohia Răpsig, pr. **Codrin Nicolae**, pensionar din Mânerău, pr. **Ioan Ardelean** din parohia Buhani, pr. **Ioan Jurcă**, din parohia Seliştе, secretar la Protopopiatul Ineu (n.r. ne-a surprins absenţa protopopului), pr. **Cristian Ardelean**, din parohia Ineu, diacon Nicolae Călin Tănase - care aşteaptă sosirea Întâistătătorului, P.S. Părinte **Timotei Seviciu**, Episcopul Aradului. Un grup de călăreţi aleargă spre hotarul comunei pentru a-l întâmpina. La ora fixată, maşina Episcopiei se îndreaptă spre centrul comunei. Ajuns în faţa bisericii greco-catolice, P.S. Episcop dr. Timotei este oprit şi rugat de preot şi enoriaşi să viziteze şi biserica lor. După ce le-a dat binecuvântarea arhierească, Chiriarhul şi-a continuat drumul spre Biserica Ortodoxă însoţit de arhidiaconul **Gheorghe Contraş**, directorul atelierelor eparhiale. În faţa mulţimii, primarul comunei **Vichentie Palcu** i-a urat un bun venit iar fete, îmbrăcate în frumoase costume populare, i-au oferit flori. Un cuvânt de beneventare a rostit şi preotul pensionar Iosf Boita, care a slujit peste două decenii în această parohie.

În faţa bisericii, Prea Sfinţitul Părinte

Slujbele sunt oficiate de un ales sobor de preoţi în frunte cu P.S. Episcop dr. Timotei Seviciu

Episcop Timotei al Aradului, împreună cu alesul sobor preoţesc, a început slujba de binecuvântare a lucrărilor interioare şi exterioare efectuate de enoriaşii parohiei, conduşi de tânărul preot paroh Flavius Ardelean. În frunte cu crucea şi prapori, a fost înconjurată biserica în procesiune cu opriri în cele patru laturi unde s-au citit, după rânduială, scurte ectenii şi Chiriarhul a sfinţit sfântul lăcaş prin stropire cu apă sfinţită. S-a sfinţit apoi interiorul şi a început liturghia arhierească în timpul căreia diaconul Nicolae Călin Tănase a fost hirotonit preot pe seama prohiei Livezeni din Protopopiatul Petroşani al Eparhiei Aradului.

La orele amiezii, pr. Gheorghe Tomoiagă, parohul Bisericii greco-catolice, însoţit de un grup de enoriaşi a venit, într-un curat spirit ecumenic, să participe la bucuria fraţilor ortodocşi, consătenii cu care trebuie să trăiască în bună înţelegere. Împreună au ascultat cuvântul de învăţătură al Chiriarhului. Tălmăcind plida celor poftiţi la cină, P.S. Episcop Timotei a făcut o comparaţie cu credincioşii chemaţi la sfânta biserică dar care adeseori găsesc tot felul de scuze pentru a nu participa la slujbele rânduite.

După sfânta liturghie arhierească, în semn de apreciere pentru jertfelnicia şi spiritul gospodăresc de care a dat dovadă preotul paroh Flavius Ardelean a fost hirotesit sachelar prin singhelia episcopală citită de arhidiaconul Gheorghe Contraş şi a primit însemnele rangului. Părintele Ardelean a mulţumit: „Sunt zile în viaţa noastră, a oamenilor, sau a comunităţilor din sânul cărora facem parte, când inimile ne sunt parcă prea mici, prea neîncăpătoare, pentru a putea cuprinde într-însele toată emoţia, lumina şi bucuria care ne inundă, atunci, în chip deplin şi profund. O astfel de zi, binecuvântată de Dumnezeu, încărcată de emoţie, de lumină şi bucurie duhovnicească este ziua de azi, 14 decembrie 2003, o zi ce va rămâne de-a pururi înscrisă cu litere de aur în tainiţa inimilor noastre, a celor aici prezenţi, precum şi în istoria localităţii şi a Parohiei Ortodoxe Bocsig. Este ziua în care Întâistătătorul Eparhiei Ortodoxe a Aradului şi Hunedoarei, Prea Sfinţitul Părinte Episcop dr. Timotei Seviciu, a binevoit a descinde în mijlocul nostru, în mijlocul acestei parohii şi a credincioşilor ei, pentru a le binecuvânta, cu arhierească binecuvântare, rodnicia strădaniilor depuse în scopul înfrumuseţării exterioare şi interioare a locaşului lor de cult (...). Vă mulţumesc, în mod deosebit, pentru distincţia acordată, pe care o socotesc ca o apreciere a strădaniilor mele. Ea mă onorează, dar, în acelaşi timp, mă şi obligă în a stărui şi pe mai departe spre îndeplinirea îndatoririlor ce-mi revin faţă de credincioşii parohiei mele".

Nici bocsiganii nu s-au lăsat mai prejos. Pentru înaltă preţuire, primarul Vichentie Palcu a dat citire hotărârii Consiliului local prin care P.S. Părinte Episcop Timotei Seviciu este numit „Cetăţean de onoare" al comunei Bocsig.

Minunatele colinde interpretate de cor şi grupul de copii au încheiat sărbătoarea credincioşilor ortodocşi din Bocsig (onorată de distinşi oaspeţi) şi ne-au dus cu gândul la marele praznic ce se apropie, Naşterea Mântuitorului Iisus Hristos.

V. Filip
Foto: Ştefan Matyaş

Ne-au colindat la redacţia „Adevărul"

Micuţii de la **Grădiniţa PN 10** din Grădişte, conduşi de dna directoare **Mina Cefan** şi de educatoare, au pornit cu colinda şi au ajuns şi la sediul redacţiei noastre. Popasul lor la noi face parte dintr-o acţiune mai amplă, „Şi tu poţi să fii Moş Crăciun", în cadrul căreia „piticii" lui Moş Crăciun vor mai merge cu colinda şi la colegii lor care sunt bolnavi şi la Căminul de bătrâni din Lipova.

***

A mai venit cu colinda şi un grup de la **Colegiul Naţional „Elena Ghiba-Birta"**, alături de profesorul de religie **Răzvan Surcel.**

***

Au răsunat şi frumoasele glasuri ale elevilor **Seminarului Teologic Ortodox** din Arad, sub îndrumarea distinsei profesoare de muzică **Victoria Budileanu.** Corul Seminarului a venit cu colinda însoţit de directorul instituţiei, **pr. prof. Emil Roman.**

C. L.
Foto: Al. Marianuţ

Invitatul nostru

„Nu pot să uit că UTA m-a lansat în lumea bună a fotbalului românesc”

◆ afirmă antrenorul Ionuț Popa

Ieri, la orele prânzului, am avut parte de o vizită surpriză, dar plăcută, la redacție. Antrenorul Ionuț Popa - căci despre el este vorba - este cel care a realizat în ultimul an trei premiere pentru fotbalul orădean: a rezistat cel mai mult pe banca echipei F. C. Oradea în ultimii ani (pe care a și promovat-o în prima divizie); a promovat doi jucători de doar 16 ani în Divizia A - Keșeru și Cigan - într-un tur de campionat; a provocat un arbitru, Alexandru Tudor, să își ceară scuze public, pentru greșelile provocate împotriva echipei sale, la meciul de la Craiova. Interesant este că în timpul vizitei la ziarul nostru, nea' Popică a fost asediat cu telefoane dinspre Oradea. Președintele Consiliului Județean Bihor și alți membri ai Consiliului de Administrație de la F. C. Oradea i-au solicitat lui nea' Popică să revină cât mai grabnic la cârma echipei. Situație cel puțin curioasă, care se va clarifica în câteva zile. Până atunci, noi l-am luat la întrebări din postura ex-antrenorului echipei de pe Crișul Repede...

– D-le Ionuț Popa, cum se face că nu rezistați mai mult de un tur de campionat la cârma unei echipe de Divizia A?

– Simplu. De la UTA am plecat pentru că mi-am dat demisia, din motive asupra cărora nu are rost să mai revin, deoarece a curs multă cerneală la timpul potrivit. La Oradea, după o ședință a C.A., președintele Alexandrescu a fost mandatat să-mi propună rezilierea contractului pe cale amiabilă, contract valabil până în 2005. Mi s-a atras atenția să nu folosesc cuvântul demis, deoarece ei doresc o despărțire amiabilă.

– Simplu, dar totuși, atât de complicat...

– Așa este, nici eu nu prea înțeleg. La condițiile de pregătire avute la Oradea - cele mai slabe din Divizia A și vă spun că nu exagerez - rezultatele obținute cu această echipă le consider peste așteptări. Promovarea în Divizia A și ocuparea unui loc liniștitor după terminarea turului, având al patrulea atac ca număr de goluri înscrise, sunt performanțe, la condițiile de pregătire pe care le-am avut prin sate ale căror nume nici nu vreau să mi le amintesc.

– Bine, dar de ce nu v-ați plâns de condiții pe vremea când erați antrenor la F. C. Oradea?

– Tot timpul m-am plâns. Am atras atenția conducerii că în asemenea condiții nu putem vorbi despre performanță. Am avut discuții, după plecarea lui Vizer de la echipă, cu doi oameni inimoși - primarul Filip și viceprimarul Ghilea -, pe care îi respect și pe care i-am convins că e necesar ca echipa să aibă condiții optime de pregătire.

– Ați stabilit un record de rezistență pe banca tehnică orădeană. Care e secretul reușitei?

– Toți fanii acestei echipe pomenesc mereu numele meu și al lui Andone și spun că sub conducerea noastră echipa a practicat cel mai spectaculos joc din ultimii zece ani. În plus, la mine, a contat și faptul că am promovat după 14 ani cu Oradea în prima divizie.

– Și, totuși, au fost partide la care ați fost apostrofat de o parte a publicului...

– Lumea la Oradea e altfel ca la Arad ori Timișoara. Să vă dau doar două exemple. Cu Bacăul, la 3-0 pentru noi, ne huiduiau unii că nu vrem să mai înscriem, iar cu Farul, în repriza a doua, după 4-0 la pauză, când noi plimbam mingea și jucam la spectacol, mă certau că nu forțez să mai înscriu. În schimb, am asistat la ultimul meci al UTA-ei în „A” și am văzut cum un stadion întreg cântă la o retrogradare. Diferență de mentalitate și de percepție a acestui fenomen.

– Unii colegi de breaslă orădeni v-au acuzat că forțați „grupul de Arad” să joace...

– Cum Dumnezeu să-l forțez pe Radu Mărginean, care e jucător de bază la lotul de tineret al țării și poate juca la orice echipă de top. E adevărat, R. Fritea nu a dat randamentul scontat, dar el este un altfel de om, mai timid. Adevărata problemă, acolo, la Oradea, este că ei au doar patru bihoreni în lot, dar cine-i de vină...

– Să lăsăm Oradea, poate vom mai avea ocazia să vorbim, cine știe, să vă întrebăm, ceva oferte ați primit?

– Imediat după ce a aflat că F. C. Oradea vrea să renunțe la mine, m-a căutat Adrian Porumboiu, pentru a prelua echipa din Vaslui, dar am declinat oferta din cauza distanței prea mari față de Arad. Mai am două propuneri cu statut permanent. Una, de la o echipă austriacă de liga a doua și alta, tocmai din Arabia Saudită. Dar, cum voi știți că mi-e frică de avion, nu pot accepta oferta arabilor, nici dacă aș bea trei sticle de whisky și m-aș îmbăta, să mă pună adormit în avion.

– Suporterii UTA-ei visează al refacerea tandemului Popa-Bourgă. Ce le spuneți?

– Nu știu nimic despre așa ceva.

– Dar v-ar tenta o nouă colaborare cu UTA?

– Acum am problemele mele cu F. C. Oradea. Apoi este o problemă delicată și cred că aș avea nevoie de liniște până la vară, deși, fiți siguri, UTA va rămâne mereu în sufletul meu. Nu pot uita că m-a lansat în lumea bună a fotbalului românesc.

– Cum s-a văzut de la Oradea, între două etape de campionat, parcursul UTA-ei și ce șanse de promovare le acordați jucătorilor „alb-roșii”?

– Din ce mi-a spus bunul meu prieten, Borugă, în primele etape jocul a scârțâit și acest lucru l-a nemulțumit și pe el. Apoi, am observat că echipa a crescut și a ajuns acolo, sus. Cred că dacă își

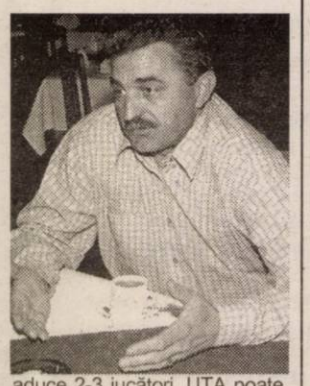

aduce 2-3 jucători, UTA poate spera la promovare. În opinia mea, Jiul Petroșani e cel mai periculos adversar al orădenilor în lupta pentru un loc sub soarele primei divizii.

– D-le Popa, pe când vă vom vedea cu licență PRO, conform noilor reglementări?

– Astăzi încă sunt antrenorul echipei din Oradea și, probabil, cine știe, voi rămâne, în ciuda celor apărute în presă. În acest moment mă gândesc la ce voi face pentru salvarea echipei din Oradea de la retrogradare, dar mă preocupă și obținerea licenței Pro. Federația a mai scos 20 de locuri și pe lista celor care doresc acest statut sunt și eu. În luna aprilie, anul viitor, aș putea avea această licență, iar stagiul obligatoriu îl voi face la o echipă italiană, care alta decât campioana Europei, A. C. Milan.

– Ce ați dori să transmiteți iubitorilor fotbalului orădean?

– Aradul merită să aibă o echipă de Divizia A. Toți cei care înconjoară echipa trebuia să facă chiar și imposibilul pentru ca UTA să revină în elită. Pentru că doar acolo e frumos. Îi asigur pe suporterii „Bătrânei Doamne” că îi iubesc, le mulțumesc pentru încrederea acordată și le doresc din tot sufletul ca-n vară să poată sărbători promovarea.

– Vă mulțumim.

Alex. Chebeleu
Daniel Scridon

Baschet masculin

Astăzi, Tuborg Izmir - West Petrom Arad

Baschetbaliștii petroliști dispută astăzi ultimul lor joc din grupele de calificare ale F.I.B.A. Europe Cup. Accesul în turul următor al competiției este asigurat, de pe locul doi, așadar rămân de elucidat doar deznodământul partidei care va începe la ora 19, cu liderul Tuborg Pilsener Izmir și aflarea proximului adversar al petroliștilor, adică Dinamo București sau Keravnos din Cipru. În faza următoare, West Petrom va aborda în deplasare două din cele trei meciuri programate, datorită poziției secunde ocupate (se va evolua după sistemul cel mai bun din trei întâlniri).

Din păcate, această calificare este o realizare singulară în ceea ce privește performanțele din prima jumătate a sezonului. În campionat, arădenii au avut o comportare sub toate așteptările. Nici măcar cel mai pesimist suporter nu ar fi anticipat bilanțul de 5 victorii și 7 înfrângeri, conducând la o clasare în partea inferioară a ierarhiei. Explicația cea mai simplă ține, evident, de criza financiară a grupării, determinând apoi lipsa unei pregătiri adecvate a echipei. Chiar și astfel, însă, în pofida accidentărilor numeroase, surprinde - pentru o formație care ne-a obișnuit cu succesele - situația dată. Mai ales întrucât potențialul real al echipei este unul superior.

Efectele nu au întârziat să apară. Mai mulți jucători (lista îi cuprinde pe Veres, Tordai, Moceanu și Haslett) și-au declarat, direct sau indirect, dorința de a părăsi clubul. Veres depunând memoriu la Federație, Moceanu și Haslett plecând mai devreme în vacanță, în S.U.A. și lansând un semnal asupra pretenției de a-și primi sumele pe care conducerea le datorează.

Confruntarea de azi va fi, deci, susținută de petroliști fără câteva piese. Nu vor fi utilizați, pe lângă ultimii doi baschetbaliști menționați, nici Betea (fără drept de joc) și probabil Boric (accidentat). Oricum, de acum toți ochii se îndreaptă asupra aspectelor financiare și sportive. Care - deși premisele sunt nefavorabile - se cer reglementate, remediate. În caz contrar, vom încheia un ciclu și va trebui să începem altul. Despărțiți de înalta societate.

Adrian Hărțău

Cupa Liceelor - apar primele talente

Ieri, la Sala Sporturilor Victoria, s-au disputat partidele din cadrul zilei a doua a Cupei Liceelor la fotbal. Sub directa supraveghere a inspectorului DJS Dumitru Siladi, s-au desfășurat următoarele meciuri:

Masculin

Colegiul Național Economic - Liceul Forestier 4-2 (au marcat C.Țigan, Micălăcean, F.Țigan respectiv Vidac, Grec), **Grup Școlar Agricol Sântana - Liceul cu Program Sportiv Arad 3-6** (Popa, Corbei, Trofin / Turcaș - 4, Niculai - 2), **Grup Școlar Industrial „Ion Buteanu” Gurahonț - Grup Școlar „Gheorghe Lazăr” Pecica 6-9** (Florin Dan - un fotbalist care ar trebui să intre în atenția cluburilor arădene, pentru că a demonstrat că are potențial - 6 / Trif - 3, Ciobănașu - 2, Ponta, Morar - 2, Raicu), **Grup Școlar Industrial Aurel Vlaicu - Colegiul Național „Elena Ghiba Birta” 4-2** (Berar - 2, Pavel - 2 / Toader).

Feminin

Liceul Forestier - Col. Naț. Economic 3-1 (Mihaela Hrițcu - 2, Sorina Nica / Silvia Todor), **Colegiul Național „Moise Nicoară” - Gr. Șc. Agricol Sântana 2-0** (Cătălina Radu - 2, marcatoarea fiind nimeni alta decât fiica lui George Radu, antrenorul secund al UTA-ei).

Partidele au fost arbitrate **Gabriel Hărduț** și **Adrian Fenici**.

Azi se dispută următoarele meciuri:

Masculin

Liceul Forestier - LPS (ora 9), Gr.Șc.Agricol Sântana - Col. Economic (9,45), Col.„Elena Ghiba Birta” - Gr. Șc. Pecica (10,30), Gr.Șc. Ind. „A.Vlaicu” - Gr.Șc.Ind. Gurahonț (11,15).

Feminin

Col. Economic - Col. M.Nicoară (12), LPS - Lic.Forestier (13,15), Col.M. Nicoară - Col. Economic (14)

Radu Romanescu

UTA somată din vina lui Ferencz Popescu

Atacantul mediesan Ferencz Popescu a fost una din marile deziluzii ale echipei FC UTA în turul campionatului. Convinși de „valoarea” lui, oficialii „Bătrânei Doamne” l-au pus pe lista de transferări. În schimb, ca răzbunare, F. Popescu a înaintat un memoriu la FRF, în care reclama neplata unei datorii de 200 milioane lei. Pe care, pe undeva firesc, l-a câștigat. Iar Comisia de Contracte și Statute a FRF a somat UTA să plătească datoria fotbalistului în termen de 30 zile, în caz contrar, clubul arădean urmând a fi sancționat, conform regulamentelor în vigoare.

„Alb-roșii” ar fi vrut să-i dea drumul lui F. Popescu, în schimbul renunțării acestuia la banii din contract. Numai că atacantul, care nu a ajutat UTA în acest tur, a refuzat. Și așteaptă „mălaiul”. Ori, sancțiunile împotriva clubului.

D. Scridon

Werder Bremen - campioană de toamnă

După victoria din ultima etapă a turului, cu 3-0, pe teren propriu, cu Hansa Rostock, Werder Bremen a terminat prima parte a campionatului german de fotbal în postura de "campioană de toamnă". Pe locul doi, cel puțin pentru o zi, se află Bayern Munchen, care a spulberat în etapa a 17-a, în deplasare, cu 6-0, pe Freiburg. De notat ar mai fi victoria la Frankfurt a lui Hamburger SV, dar și succesul lui Koeln, cu 3-0, în fața Herthei Berlin, o candidată din ce în ce mai serioasă la retrogradare.

Nașu', amenda și... derdelușul

● Nașu' fotbalului românesc a fost ușurat de 9.000 Euro. Președintele FRF, Mircea Sandu a fost amendat de Comisia de Control și Disciplină a UEFA pentru «declarații interzise și defăimătoare de presă, care au adus atingere imaginii și reputației UEFA». Nu-i nimic, mai amendăm 2-3 conducători de primă divizie și gata amenda. Că doar nu l-om lăsa pe bietul naș să achite prostia făcută din propriul salar. ● Greu de crezut, dar italienii de la AS Bari și-au tras „satelit” de pe la noi. Și s-au orientat spre divizionara B, Internațional Pitești. ● Dacă generalul Iordănescu nu s-a înțeles la „barili” și „verzișori” cu șeicii saudiți, antrenorul Gabi Stan pare încântat de a-și petrece sărbătorile de iarnă în... mânecă scurtă. Și între două pahare cu... apă minerală poate pune o semnătură pe vreun contract. ● Colonia de români de la Bursaspor se subțiază. Ieri a plecat antrenorul Hagi, azi a spus adio turcilor și capriciosul atacant Ionel Ganea, mâine pe lista celor ce va spune „Pa”, poate fi Vintilă, Frăsineanu ori Miu. Că doar ei au mai rămas. ● „Campioana unei mari iubiri” a pus mâna pe un tehnician italian, Nicolo Napoli, produs al școlii Juventus. Pe mulți i-a surprins salarul italianului, doar că minunea a ținut vorba proverbului doar trei zile și misterul a fost dezlegat: Juve plătește jumătate din leafa „allenatorului”. ● Dacă francezul Zinedine Zidane a fost declarat cel mai bun fotbalist al anului de FIFA la mare luptă cu un alt francez - Thiery Henry - , cehul Pavel Nedved este cotat la „bursa italiană” cu cele mai mari șanse de a câștiga „Balonul de aur”. Puțintică răbdare și vom afla. ● Magnatul rus a lui Chelsea, Roman Abromovici mai vrea o „perlă” fotbalistică în colecția sa. 36 milioane de euro e dispus să scoată din cont pentru Totti (AS Roma). Cine poate rezista unei asemenea tentații? ● Naționala României alunecă mai ceva ca pe derdeluș în clasamentul FIFA. Acum - spre rușinea lui Mitică și Nașu' - am ajuns pe locul 27, mâine..., poate fi mai rău. Să vă spunem că viitoarele adversare din preliminariile C.M. 2006, Olanda și Cehia ocupă pozițiile patru, respectiv, șase, nu știm dacă vă interesează. Că oricum „tricolorii” cred în steaua lor. Norocoasă, nu de pe umărul Generalului... ● Idolul inimilor noastre, pugilistul Leonard Doroftei își va încrucișa mănușile pe 26 iunie la Montreal, cu canadianul Arturo Gatti, într-o confruntare pe care postul de televiziune HBO a catalogat-o drept „lupta anului 2004”. Suntem convinși că „leul” nostru nu se va face de râs. ● Un „gol de aur” a decis Cupa României la hochei pe gheață. SC Mircurea Ciuc a învins Steaua cu 3-2, în meciul decisiv al finalei. Pentru acest succes „ciucanii” au primit 3000 Euro, pe care îi vor împărți frățește.

Daniel Scridon

Bursa știrilor

Tenis de masă

Înfrângere cu China

România a ratat calificarea în finala Campionatului Mondial de junioare la tenis de masă, desfășurat la Santiago de Chile. În penultimul act, fetele s-au văzut întrecute, conform „calculului hârtiei” de puternica echipă a Chinei, cu scorul de 3-0. Din lotul țării noastre face parte arădeanca Dana Dodean, legitimată la C.S.M. PAB România.

A. H.

Doi arădeni - la „naționala ” de cadeți

Extrema Bogdan Bondor și fundașul Andrei Mandache, componenți ai echipei C.S.Ș. L.P.S. West Petrom Arad, care activează în Campionatul Național de juniori I, au fost convocați la lotul național de cadeți. Cei doi baschetbaliști, pregătiți de Valeria Bondor și George Mandache, vor lua parte, începând cu data de 20 decembrie, în Capitală, la un puternic turneu internațional, cu participarea a opt echipe.

A. C.

Numai prin S.C. IATSA S.A. ARAD dealer autorizat
Calea Timişorii 127 tel/fax: 287.366, 278.950, mobil 0744.618.140

DACIA

Super Oferta

CREDIT DACIA

pentru toate modelele

Cu AVANS 0% credite pentru toată gama Dacia

avans 30% fără GIRANŢI!

- experienţă, amabilitate, seriozitate, profesionalism
- tinichigerie, vopsitorie, mecanică
- vânzări la preţ de fabrică autoturisme: **cash, rate, leasing**
- piese de schimb de origine, suprastructuri
- inspecţii tehnice periodice

(c.302/2003)

Sărbătorile sunt mai frumoase alături de Dacia Solenza

reducere 400 Euro

SC EXPERT SA Arad în calitate de lichidator al SC INDCOOP SA ARAD, anunţă vânzarea, în conformitate cu prevederile Legii 64/1995 republicată, prin licitaţie publică, deschisă, cu strigare, fără preselecţie şi fără supralicitaţie, a activului

SEDIU, HALĂ INDUSTRIALĂ, DEPOZITE ŞI PLATFORMĂ BETONATĂ ÎN SUPRAFAŢĂ TOTALĂ DE 10.389 MP.

PREŢUL DE PORNIRE ÎN LICITAŢIE VA FI DE 12.960.000.000 LEI LA CARE SE ADAUGĂ TVA (19%).

Activul este amplasat în Arad, Calea Bodrogului, nr. 10, putând fi vizitat zilnic între orele 9,00 14,00.

Caietul de sarcini cuprinzând descrierea activului şi regulamentul de desfăşurare al licitaţiilor se poate consulta zilnic între orele 9,00 14,00, la sediul SC EXPERT SA din Arad, str. Bolintineanu, nr. 5.

Licitaţia pentru activul din prezentul anunţ va avea loc în data de 09.01.2004, ora 12,00 la sediul SC EXPERT SA din Arad, str. Bolintineanu, nr. 5.

Achiziţionarea caietului de sarcini, înscrierea, achitarea taxei de participare şi a garanţiei pot fi efectuate până la data de 08.01.2004, ora 15,00.

În caz de neadjudecare licitaţia va fi reluată după o publicitate prealabilă.

Informaţii suplimentare cu privire la activ şi desfăşurarea licitaţiei pot fi obţinute la sediul lichidatorului SC EXPERT SA sau prin telefoanele 0257259740, 0722343784 - MOT MARIUS, 0721921042 FAUR VIOREL.

(c.a.596/2003)

Societate bancară

caută spaţiu pentru închiriere

în suprafaţă de 100-200 mp, în zona cuprinsă între Primăria Municipiului Arad şi Piaţa Avram Iancu.

Oferte şi informaţii la telefon 207.200 sau fax 207.216.

(c. 238/2003)

S.C. **„Salubritate“ SA Arad** *Anunţă*

Având în vedere ***zilele libere din perioada sărbătorilor de iarnă*** *(decembrie 2003 - ianuarie 2004)*

ACTIVITATEA DE COLECTARE A DEŞEURILOR MENAJERE se va desfăşura după următorul program:

În data de ***25.12.2003*** ***ZI LIBERĂ***	
În data de **26.12.2003** - containere 4,25 mc şi 1,1 mc **domeniul public**	Menţionăm că, în zilele mai sus amintite nu vom presta serviciul de colectare a deşeurilor menajere depozitate în europubele din plastic de la persoane fizice şi agenţi economici.
În data de ***01.01.2004*** ***ZI LIBERĂ***	
În data de **02.01.2004** - containere de 4,25 mc. şi 1,1 mc **domeniul public**	**În celelalte zile din această perioadă activitatea de colectarea deşeurilor menajere se va desfăşura conform programului obişnuit.**

Director general, Ing. Iosif Clodniţchi
Director Tehnic, Ing. Mirela Iliese

(c.513/2003)

PROGRAMUL CAMEREI DE COMERŢ, INDUSTRIE ŞI AGRICULTURĂ A JUDEŢULUI ARAD

ÎN PERIOADA 22.12.2003 – 11.01.2004

Începând cu data de **22.12.2003 Camera de Comerţ îşi suspendă activitatea până pe data de 11.01.2004.**

Pe perioada de mai sus va fi asigurat un program redus, de permanenţă, pentru eventuala emitere de documente, asistenţă şi consultanţă :	22.12.2003 – 10.00 – 14.00 23.12.2003 – 10.00 – 14.00 05.01.2004 – 10.00 – 14.00 06.01.2004 – 10.00 – 14.00 07.01.2004 – 10.00 – 14.00 08.01.2004 – 10.00 – 14.00 09.01.2004 – 10.00 – 13.00

Începând cu data de 12.01.2004 activitatea Camerei de Comerţ va fi reluată după programul normal.

Conducerea

(c.43/2003)

Casa de Economii şi Consemnaţiuni C.E.C.-S.A.

organizează concurs pentru ocuparea unui post de

REVIZOR DE SPECIALITATE

la Sucursala Judeţeană C.E.C. Arad.

CONCURSUL VA AVEA LOC în ziua de 12 ianuarie 2004 la sediul Centralei C.E.C. din Bucureşti, Calea Victoriei nr. 13, Sector 3.

Condiţii de participare:

- Studii superioare economice;
- 3 ani vechime în specialitate economică;
- 3 ani în activitatea financiar-bancară;

Înscrierea candidaţilor se va face la sediul Centralei C.E.C. Bucureşti, Calea Victoriei nr. 13, Sector 3, până la data de 30 decembrie 2003, în baza următoarelor acte:

- Cerere de intenţie; Curriculum vitae;
- Copie şi original acte de studiu;
- Copie şi original carnet de muncă;
- Copie de pe actul de identitate; Cazier judiciar;
- Adeverinţă medicală din care să rezulte că persoana respectivă este aptă de muncă.

INFORMAŢII SUPLIMENTARE la telefon 021-310.21.45 sau 021-312.34.65, int. 145. (3761482)

Restaurantul din incinta hotelului din Vama Nădlac

JACKSON HOTEL

vă oferă, cu ocazia Revelionului 2004

distracţie maximă şi surprize cu solistul de muzică de petrecere Romică Ştefan şi formaţia sa.

Oferta cuprinde, de asemenea:

- **pachet de servicii: masă festivă + cameră: 45 E/1 persoană**
- **pachet de servicii: masă festivă: 30 E/1 persoană.**

Dumneavoastră alegeţi!

INFORMAŢII LA TELEFONUL 206.227.

(698/2003)

Abonează-te la *ADEVĂRUL !*

DEPOZITUL VIVAT

Dobândă fixă: 17,5% Termen: 6 luni

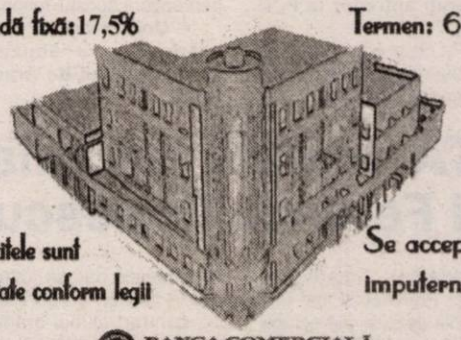

Depozitele sunt garantate conform legii

Se acceptă împuterniciţi

BANCA COMERCIALĂ CARPATICA

Arad, Str. 6 Vanatori, nr. 2 - 4, Tel. 256 100, Complex Expo Market Jackson, Tel. 21.69.83

(c.510/2003)

VREI SĂ CÂŞTIGI O MAŞINĂ ?

Vino alături de noi ca agent de vânzări şi participă cu cât mai multe bilete la **tombola din februarie 2004.**

La fiecare 25 de milioane lei încasări din prime de asigurare, pe lângă comisionul care ţi se cuvine, obţii un bilet de participare la marea tombolă.

Poţi câştiga una dintre cele **25 de Dacii Berline**, plus respectul celor din branşă.

Mai multe poliţe de asigurare, mai multe bilete de participare!

Ce zici de o DACIE BERLINĂ ?

Vino la noi să te faci agent de vânzări câştigător !

Cum când ? Acum ! Cum unde ? La ARDAF dEsigur!

SUCURSALA ARAD
Str.I.C.Brătianu nr.6-8 ap.1 (fosta 30 Decembrie)
Telefon:0257-256276 Fax: 0257-251684
Program lucru: Luni-Vineri: 08-18 Sâmbătă: 09-13

(3761434)

EXPERT SA Arad în calitate de lichidator al SC INDCOOP SA Arad vinde la licitaţia publică din data de 09.01.2004 ora 10,00 urmatoarele categorii de bunuri:

- maşini unelte (strung SR 250, prese cu excentric de 25 TO, 40 TO si 100 TO, maşini de găurit G 13, polizoare simple şi duble)
- maşini de tâmplărie (fierăstrău panglica FP 8, maşini de şlefuit, maşină de găurit multiplu, freză cu ax superior, abrichturi, circulare, maşină de copiat piese lemn HEMPELL, maşini de ascuţit scule)
- maşini de injectat mase plastice
- alte mijloace fixe (electrocompresoare, bancuri de lucru, planşete desen, birouri, scaune, dulapuri lemn şi metalice, maşini de scris, etc.).

Preţurile sunt reduse cu 10% faţă de licitaţia anterioara.

Lista completă a bunurilor scoase la licitaţie este afişată la sediul SC INDCOOP SA din Arad, Calea Bodrogului, nr. 10.

Relaţii suplimentare la tel. 0721921042 sau 0257259740.

Licitaţia se va desfăşura la sediul SC INDCOOP SA Arad.

(c.a.596/2003)

Angajează

- Economişti
- Jurişti
- Ingineri
- Arhitecți
- Proiectanți, cu cunoştințe în Autocad
- Personal cu studii superioare cunoscători de limbi străine
- Confecționere

C.V. depus la sediul societății.

Pentru merite deosebite se acordă tichete cadou.

Teba Industries
www.tebaindustries.com

Analizele la angajare sunt suportate de societate

2900 Arad, Str. Patria, J02/2108/1994, CUI R 6785611, tel. 004 0257 280343, fax. 004 0257 280701, e-mail tebaindustries@rdsar.ro

(c.735/2003)

Biroul Notarial Public
din mun. Arad, B-dul V. Milea, nr. 33-37

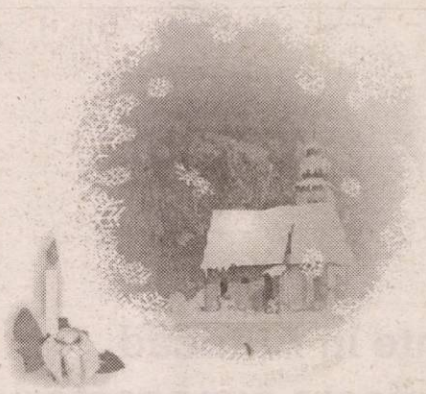

Dorește cu prilejul sărbătorilor de iarnă tuturor clienților și colaboratorilor săi,

Sărbători fericite și „La Mulți Ani”

Cu această ocazie anunțăm onorata clientelă că,
PROGRAMUL DE LUCRU VA FI SUSPENDAT
pe perioada 22 DECEMBRIE 2003 – 02 IANUARIE 2004
urmând ca DIN 05 IANUARIE 2004
să SE REIA PROGRAMULOBIȘNUIT al biroului.

Notari publici asociați
Moț Angelica
Cioia Maria
Flueraș Petru
Crișan Marcel Bujor

(4044476)

Stațiunea Moneasa Vă propune
„un altfel” de cadou de sărbători
oferit salariaților dvs.:
• UN SEJUR DE 3 ZILE 995.000
(2 nopți cazare, pensiune completă, masă festivă)
în perioada: 15.12.2003-30.12.2003
la
Hotel Parc** tel. 0257-313231/212.339
Hotel Moneasa** tel. 0257-313.152
Informații suplimentare: 0722-290.457 / 0723-217.150
(3761452)

ALPIN c
ECHIPAMENTE
DE PROTECȚIE și LUCRU
▸ mănuși protecție ▸ ochelari ▸ căști protecție și viziere ▸ antifoane ▸ aparate de respirație Dräger ▸ costume speciale ▸ material de avertizare și delimitare ▸ centuri de siguranță și accesorii ▸ truse sanitare ▸ stingătoare ▸ îmbrăcăminte impermeabilă ▸ încălțăminte de siguranță ▸ echipament de protecție electroizolant ▸ îmbrăcăminte de lucru și timp liber ▸ echipament militar ▸ consultanță.
Str. VASILE ALECSANDRI nr. 9
tel. 0257-214.620, tel/fax 0257-284.736
mobil: 0744.774.502, 0723.285.350
e-mail: office@alpin-c.ro
www.alpin-c.ro
(c.765/2003)
NOU PRODUCȚIE și INSCRIPȚIONĂRI TRICOURI și ȘEPCI.

ASIGURARE-REASIGURARE INDUSTRIILOR ARGEȘ S.A.
ASIRAG - Sucursala Arad
ÎNCHEIAȚI ASIGURAREA obligatorie
de răspundere civilă auto la ASIRAG
în perioada 1 decembrie 2003 - 31 ianuarie 2004
ȘI PUTEȚI CÂȘTIGA un autoturism DACIA SOLENZA, un SET MOBILIER, o EXCURSIE pentru două persoane într-o stațiune montană, multe alte premii precum și o REDUCERE DE 30% la asigurările facultative.
ARAD BD. C.COPOSU (LACULUI) nr. L10, tel. 0257-270.484
ASIRAG - Echilibrul unei lumi în mișcare!
(c.794/2003)

în data de 19 decembrie a acestei luni are loc acțiunea „ZIUA PORȚILOR DESCHISE B.T.A.S.”
Vă reamintim că
lună în care *puteți achiziționa* oricare dintre *produsele sanitare din poliester armat cu fibră de sticlă marca B.T.A.S.®*
la preț de producător
de la sediul nostru din Grădina Poștei nr. 312 D
(intrare din strada Orient, cartier Grădiște).
Informații suplimentare la tel. 259.496 sau 276.984.
Experiența acumulată în timp o punem la dispoziția dvs. la prețuri excelente.
(c.125/2003)

Sărbători de iarnă la Moneasa
Hotel Parc** tel.: 0257-313.231 / 212.339
Hotel Moneasa** tel: 0257-313.151
Vă invită
SĂ PETRECEȚI SĂRBĂTORILE DE IARNĂ
într-un cadru deosebit, oferindu-vă pachete de servicii la PREȚURI FOARTE ATRACTIVE:

„Crăciun”	2-4 zile	1.750.000- 3.290.000 lei/persoană
„Revelion”	3-6 zile	4.490.000-6.690.000 lei/persoană
„postRevelion”	2-6 zile	1.990.000-3.990.000 lei/persoană

Informații suplimentare:
tel.: 0722-290.457 /0723-217.150
(3761453)

Cei 3 magici **au puteri magice** la ofertă magică
Mondeo **Hipnotic** reducere 1275 euro
Focus **Pocus** Preparatus reducere 1375 euro motorină
Fiesta **Sesame** reducere 731 euro

Vino să trăiești magia Ford. Acum modelele noastre au puteri magice. Ford**Mondeo** te hipnotizează cu un pachet de optionale gratuit, Focus**Pocus** scoate un discount din joben iar Ford**Fiesta** are un aer magic conditionat inclus în preț. Te așteptăm în showroom-ul nostru pentru o demonstrație de magie. Vii singur sau te hipnotizăm?
Auto Technic 0257.34.88.94
Ford
(c.625/2003)

Încheie asigurarea obligatorie auto RCA
la SAR Transilvania

și ai abonament **gratuit** la ziarul tău!
Vino cu acest talon la agenția SAR Transilvania ARAD, pe strada COPOSU, fostă LACULUI, telefon 250025, 250055
Încheie asigurarea obligatorie de răspundere civilă auto (RCA) pentru 2004 și vei primi 2 (două) luni de abonament gratuit din partea ziarului ADEVĂRUL
SAR TRANSILVANIA
www.sar.ro
(c.767/2003)

PODELE LAMINATE
MATROS 2000
în peste **25** de culori,
cu folia izolantă de 3 mm GRATIS...
de la **165 000** lei/mp + TVA
LAMBRIURI MDF si PVC... de la **131 000** lei/mp + TVA
Tel.:0257 / 349 888 , 0744 755 786
Arad, C. A. Vlaicu nr. 28-32
(înainte de stadionul UTA-fosta școală de șoferi)
(c.879/2003)

ABONEAZĂ-TE la Pentru luna **ianuarie** prețul abonamentului este de **80.000 lei.**

ADEVĂRUL

Pentru abonați ziarul costă doar **3200** lei

SE POT FACE ABONAMENTE și pe trei luni, șase luni și un an *abonații nefiind afectați de majorările de preț ulterioare.*

Cititorii care doresc să se aboneze la cotidianul ADEVĂRUL și întâmpină dificultăți în contractarea abonamentelor sunt rugați să sune zilnic între orele 8-16 la Oficiul Județean de Poștă Arad (tel. 230.850) sau la redacția ziarului nostru (tel. 281.797)

ANIVERSĂRI

Pentru cea mai dragă ființă din lume
MARIA OLIVIA,
multă sănătate, viață lungă plină de bucurii și tot binele de pe pământ, la împlinirea celor 5 anișori. Cu dragoste, părinții, bunicii și străbunica. (26672)

Un sincer și călduros
„LA MULȚI ANI!"
pentru cea mai scumpă fetiță din lume,

CLEJ ANDRADA FLAVIA,
la împlinirea unui anișor. Cu dragoste, părinții. (26462)

VÂNZĂRI APARTAMENTE O CAMERĂ

Vând apartament 1 cameră, Alfa, recent renovat, mobilat, ocupabil imediat, 16.500 Euro. Telefon 0723.308.286; 0744.589.950; 338544. (26520)

VÂNZĂRI APARTAMENTE DOUĂ CAMERE

Ocazie! 2 camere Revoluției, etaj I, 22.000 EU. Telefon 213192, 253364; 0722.257.409. (26482)

Vând apartament 2 camere, Vlaicu, 77 mp, (Standard), et. 5/8, preț 18.000 Euro, negociabil. Telefon 0722.606.527; 338544; 0744.589.950. (26520)

Vând apartament 2 camere, Alfa, la cheie, et. II, ocupabil imediat, preț 21.000 Euro. Telefon 0722.606.527; 0744.589.950; 338544. (26520)

Vând apartament 2 camere, etaj III/IV, zona Podgoria. Telefon 0745.347.058. (26524)

Vând 2 camere, Crișan, et. I, 93 mp, bun birouri, cabinete, 26.000 Euro. Telefon 253364; 0722.257.409. (26482)

Vând 2 camere, Legea 112, Bariției, et. II, renovat, 15.000 Euro. Telefon 213192; 0722.257.409. (26482)

Vând apartament două camere, Podgoria, decomandat. Telefon 274024; 0744.546.579. (26250)

Vând urgent apartament 2 camere în Stațiunea Moneasa, preț 10.000 EU. Telefon 313025; 349774. (26633)

VÂNZĂRI APARTAMENTE TREI CAMERE

Vând apartament 3 camere, decomandat, parter, neamenajat, 80 mp, balcon, Micălaca, Piața Soarelui, 20.300 Euro și 3 camere, Vlaicu, X-uri, parter, amenajat, 60 mp, 16.000 Euro. Telefon 279718; 0744.542.931. (26508)

Vând apartament 3 camere, zona 300, et. I, decomandat, la cheie. Telefon 0723.308.286, 338544. (26612)

Vând apartament 3 camere, Piața Spitalului. Telefon 0744.592.275. (26615)

VÂNZĂRI APARTAMENTE PATRU CAMERE

Vând apartament 4 camere, 200 mp, ultracentral. Telefon 338244; 0721.269.705. (26428)

Vând apartament 5 camere Micălaca, contorizat, climă, 2 balcoane închise, gresie, faianță, boxă, 2 garaje, etaj I. Telefon 0740.907.366. (26554)

Vând apartament 4 camere, 142 mp, decomandat, în Vladimirescu, parter (termotecă), 2 băi, 18.500 Eu, negociabil. Telefon 0722.606.527, 338544, 0744.589.950. (26612)

VÂNZĂRI CASE

Vând vilă, zona Jackson, 250 mp construiți, 400 mp teren, preț 135.000 Euro. Telefon 0744.987.736. (26312)

Vând casă + 1.000 mp teren pe centura din Gai. Telefon 0744.785.497. (26078)

Vând CASĂ P+1, cu teren 1.000 mp. Telefon 0721.269.706, 338244. (26428)

Vând casă în Grădiște, 720 mp. Informații la telefon 0745.139.289. (26363)

Vând casă central, suprafața 440 mp, posibilități privatizare, str. Gheorghe Barițiu, nr. 20, 5 camere, baie, pivniță, cămară. Telefon 0744.803.940.

Vând casă, 1.710 mp, centru, posibilități gaz, Sântana. Telefon 462154. (9994961)

Vând casă, VLADIMIRESCU, toate utilitățile (încălzire centrală, telefon, cablu, grădină, teren extravilan, anexe gospodărești). Telefon 514955, 287623; 0722.663.275.

Vând urgent casă 3 camere, Vlaicu, Legea 112, preț 28.000 Euro. Telefon 0722.606.527; 0744.589.950. (26520)

Vând casă în Vărșand, cu grădină, suprafața totală 1.068 mp. Telefon 211832. (26528)

Vând casă neterminată cu grădină mare, fântână în curte, 5 cotețe, curent tras, gaz la poartă, la 7 km de Arad. Telefon 214891. (26678)

Vând casă, Pârneava, 3 camere, hol, baie, bucătărie, grădină, curte + dependințe, gaz, apă, canalizare. Telefon 0723.852.322; 255457. (26681)

Vând casă, 3 camere, Spitalul Județean, ST = 470 mp, 25.000 Euro, negociabil. Telefon 256353. (26692)

VÂNZĂRI SPAȚII

Vând SPAȚIU COMERCIAL, 28mp, str. Brezoianu nr. 2, 11.800 Eu. Telefon 0257-287572, 0788.233.295. (26625)

Vând SPAȚIU COMERCIAL ultracentral, suprafața utilă 190 mp. Telefon 0722.274.845. (26564)

VÂNZĂRI TERENURI

Vând teren cu construcție, cu toate utilitățile, în Arad, zona industrială, total 24.000 mp, preț informativ 16 Euro/mp. Telefon 0744.206.167. (26064)

Vând 11.000 mp, zona industrială Sere - GRĂDIȘTE. Telefon 285249; 0744.603.850. (26452)

Vând 5.000 mp teren intravilan, localitatea MOLDOVA NOUĂ, în centru, 10 EU/mp, negociabil. Telefon 0740.907.366. (26554)

Vând 2.000 mp, cu proiect Benzinărie, în TURNU, 10 EU/mp, negociabil. Telefon 0740.907.366. (26554)

Vând 3.000 mp NĂDLAC, intravilan, pe DN 7, 10 EU/mp, negociabil. Telefon 0740.907.366. (26554)

Vând 11.000 mp teren + 7.000 mp construcție, toate utilitățile, LIPOVA, preț la vedere. Telefon 0740.907.366. (26554)

Vând 3 ha extravilan cu CF, pe șoseaua spre ORADEA, 100 mp front stradal, 1,5 EU/mp, negociabil. Telefon 0740.907.366. (26554)

Vând 7.000 mp teren industrial cu clădire, toate utilitățile, ARAD, preț 15 EU/mp, negociabil. Telefon 0740.907.366. (26554)

Vând teren intravilan 10.000 mp, str. Ardealului nr. 61, 11 Eu/ mp. Telefon 0722.372.699, 0257-254091. (26445)

Vând teren intravilan central, Grigore Alexandrescu 32, 28.000 Eu. Telefon 0722.372.699, 0257-254091. (26445)

Vând teren intravilan, 35.000 mp, fs la 6 Vânători, înainte de centură, 6Eu/mp. Telefon 213192, 0722.257.409. (26482)

Vând intravilan în Vladimirescu - central, 5.100 mp, posibilități parcelare. Telefon 0724.904.717. (26631)

VÂNZĂRI AUTO

Vând Opel Corsa 1, 4i, fabricație 1991, înmatriculat, alb, faruri reglabile, electric, singur proprietar, stare perfectă, 2.500 Euro, negociabil. Telefon 0723.001.825; 276957. (26672)

Vând tractor U 650 M, 1994, stare perfectă + plug 3 capuri, german, 3.500 Euro. Telefon 352877, 0742.420.226, 0745.697.211. (9994916)

Vând VW Golf II, GTI - 16V, înmatriculat persoană fizică. Telefon 0744.524.556. (26472)

Vând Dacia, 1997, stare foarte bună, 1850 Euro, negociabil. Telefon 0745.787.388. (26486)

Vând Mercedes 190D, stare foarte bună. Telefon 0744.527.030. (26500)

Vând Opel Agila 2001 impecabilă, 16.000 km. Telefon 0257 - 251160; 0722.800.411. (0354525)

Vând (schimb) Ford Sierra 2,5D, din 1988, cu Dacia Papuc, 2 sau 5 locuri + diferență, preț 3.000 Euro, negociabil. Telefon 0745.608.852. (26569)

Vând Ford Sierra 2,3 Diesel, 1986, neînmatriculat. Telefon 0745.909.573. (26584)

Vând VW Passat Combi 1.9 TDI, an 1998, albastru, climatronic, tempomat. Telefon 0722.457.290. (26585)

Vând Audi 80 b4 Avant 1.9 TDI, an 1994. Telefon 0740.239.419. (26585)

Vând Dacia 1310, an 1999, numere noi, GPL, 2.350 Euro. Telefon 0723.045.296. (26590)

Vând Dacia, elemente 1310, numere noi, VT, asigurare, 550 Euro. Telefon 0723.045.296. (26590)

Vând tractor 445, în perfectă stare de funcționare, Sântana. Telefon 462974. (9994960)

Vând tractor U651 DT, stare perfectă. Informații telefon 0740.204.123. (9994959)

Vând urgent Peugeot 605 TD, an 1990, preț 4.200 Euro, negociabil. Telefon 0742.507.208. (9994324)

Vând Mercedes Sprinter, 12 locuri, an fabricație 1999. Telefon 0745.202.337. (26606)

Vând semiremorcă Padiș-Salonta, 1993, preț 450 Euro, negociabil. Telefon 218042; 0744.958.818. (26909)

Vând VW Golf, an 1998, benzină 1.800, înmatriculat, climă, 4 geamuri electrice, stare bună, preț 7.300 Euro. Telefon 0722.655.324. (0354502)

Vând Audi B4, an 1994, 1,9 T.D., argintiu metalizat, clima, genți aluminiu, alarmă, 156.000 km, preț 7.900 Eu. Telefon 0744.592.275, 270688. (26615)

Vând Dacia 1304, acoperită, 1998; Break alb 1999; Break vișiniu 2000; Mercedes Vito 2000, Cielo 2000. Telefon 0744.391.896. (26622)

Vând Mercedes Diesel Cobra 2400 cmc, preț 1250 EU. Telefon 0766.722.173. (26652)

Vând Dacia 1300 stare perfectă funcționare, preț 400 EU. Informații telefon 283860. (26653)

Vând tractor în stare de funcționare, plug, disc și cositoare. Telefon 457127. (9567085)

Vând (schimb) Dacia 1310, 1985, stare bună, 700 EU. Telefon 287892. (26681)

Vând talon Renault 18, de 1.400 cmc; piese Dacia. Telefon 0721.014.605. (26685)

VÂNZĂRI ELECTRO

Vând CONGELATOR, COMBINĂ FRIGORIFICĂ și FRIGIDER, foarte ieftin și garanție. Telefon 275277. (26082)

Vând TV COLOR, MAȘINĂ AUTOMATĂ DE SPĂLAT, foarte ieftin și garanție. Telefon 275277. (26082)

Vând TELEVIZOARE COLOR PHILIPS 66 cm, mini CD SONY recorder, video PHILIPS, amplificator 2x200 W, boxe SANYO; CD PLAYER, combină muzicală, toate în garanție; monitor 17 țoli OSD, imprimantă XEROX. Telefon 274118. (26089)

Vând mașină automată BAUCNET, 1.200 rotații/minut, cu uscător, garanție. Telefon 274118. (26089)

Vindem CASE MARCAT FISCALE, CONSUMABILE, CÂNTARE ELECTRONICE. Telefon 211211, 281188. (c.)

Vindem CASE de MARCAT FISCALE, CÂNTARE ELECTRONICE și CONSUMABILE, str. I. L. Caragiale nr. 22. Telefon 272727, 282829. (25412)

Vând la prețuri bune TELEVIZOARE COLOR, MAȘINI SPĂLAT AUTOMATE, CONGELATOARE, LĂZI și COMBINE frigorifice. Ofer garanție. Calea Radnei 153. Telefon 274600. (25085)

Vindem LĂZI, COMBINE FRIGORIFICE, CONGELATOARE, FRIGIDERE, MAȘINI DE SPĂLAT, TV COLOR, numerar, prețuri foarte mici și negociabile, Calea Radnei nr. 225, telefon 259339, 0744.706.321, 563027. (26378)

Vând TV COLOR, MAȘINĂ SPĂLAT, FRIGORIFICE. Garanție. Telefon 233511. (26546)

Vând CÂNTARE ELECTRONICE noi, cu garanție și buletin metrologic, începând cu 79 Eu. Telefon 281020 sau 0744.630.959. (26623)

Vând în 2 rate TV COLOR, MAȘINI de SPĂLAT AUTOMATE. Telefon 251392. (26640)

Vând mașină de spălat simplă foarte bună și frigider Arctic mare, în perfectă stare. Telefon 210064. (26641)

Vând ieftin TELEVIZOARE COLOR diferite diagonale, telecomandă. Garanție. Telefon 338090. (26648)

Vând TV COLOR diverse modele, prețuri excepționale. Garanție. Telefon 338175, 267318, orele 9-17. (26670)

VÂNZĂRI DIVERSE

Vând LEMNE FOC, NISIP, BALAST, asigur transport la domiciliul clientului. Telefon 241278; 0745.036.298. (25026)

Vând LEMNE FOC, esență tare, verzi, uscate. REDUCERE pensionari 10%. Telefon 211646; 230290; 0740.994.503. (26471)

Vând PLASĂ GARD ZINCATĂ - 25.000 lei/kg, toate dimensiunile, CUIE - 20.000 lei/kg, PLASĂ RABITZ, 39.000 lei/kg, toată gama de SÂRME, str. VRABIEI 4. Telefon 289997; 0744.289.997; 0721.474.980. (25532)

Vând COTURI și BURLANE FUM 35.000 lei/buc.; TABLĂ DECAPATĂ 1x1000x2000 mm - 400.000 lei/coală, str. Vrabiei, nr. 4. Telefon 289997; 0744.289.997; 0721.474.980. (25532)

Vând BOLȚARI, calitatea I, 14 modele, prețuri negociabile. Telefon 0745.634.885. (10076)

Vând LEMNE FOC, NISIP, BALAST, la domiciliu. Telefon 214415, fostul 277027. (26077)

Vând porci grași, 90-100 kg. Telefon 286994. (26684)

Vând ȚUICĂ PRUNE 52°. Telefon 286742. (25771)

Vând Opel Record Caravan, biciclete damă și bărbați, camere foto digitale, combine muzicale și CD Defaude, video record. Telefon 274765; 0722.809.066. (26277)

Vând COLȚARE, CANAPELE, FOTOLII. Telefon 0257-286069. (25887)

Vând casă; țuică și vin, Covăsânț. Telefon 385314. (26338)

Vând cățel, rasa Ciobănesc German. Informații la telefoanele 0721.206.271; 0740.107.446; 0257/286618. (26451)

Vând TĂRÂȚE, preț 6.500 lei/kg. Informații telefon 0740.172.327. (9994957)

Vând PORCI rasă carne, 100-140 kg, LIPOVA. Telefon 561573. (26453)

Vând PORCI 80-120 kg, la domiciliul clientului. Telefon 380071; 0722.417.397. (26444)

Vând LEMNE FOC esență tare, transport la domiciliu. Telefon 253270. (26529)

Vând 17 bucăți MAȘINI de CUSUT, marca RIMOLDI 263. Telefon 0740.210.418. (26566)

Vând 3 porci, între 120-150 kg. Se asigură transportul. Telefon 218357. (26579)

Vând porc gras, în Bujac. Telefon 273361. (26596)

Vând baloți paie grâu. Telefon 0257/275585; 0721.594.426; 0721.545.487. (26594)

Vând teracotă, preț 3.200.000 lei. Telefon 218042; 0744.958.818. (26909)

Vând căței Ciobănesc Bucovina, pedigree, pălincă 52°, porumb, scule forat fântâni, circular, mașină măcinat fructe. Telefon 0257/338216; 0744.566.143. (26152)

Vând porci grași, str. Faurilor, nr. 82/A. Telefon 274787. (7107)

Vând butoi motorină, cu robinet, dormeză, masă televizor, dulap negru, aparat de spălat mașina, radio, mașină de cusut. Telefon 280112, orele 18-22. (26350)

Vindem TERMOTECI NOI, electrice sau gaz, rate, avans zero. Telefon 0740.848.239. (26471)

Vând BOLȚARI VIBROPRESAȚI TERMOIZOLANȚI, certificat calitate, 300x250x200, 11.500/buc.; MC 770.000 lei. Telefon 281491; 0722.381.750. (p)

Vând aparat de sudură trifazic cu argon, ideal pentru tinichigerie auto sau confecții metalice. Telefon 243424, după ora 16. (26481)

Vând vitrină frig, combină frig, casă, frigider, ladă frig. Telefon 210613. (26487)

Vând 3 porci grași. Informații Arad, telefon 218106. (26521)

Vând garaj autorizat Micălaca, bloc 705, preț 1.300 EU. Telefon 264140, 0740.424.105. (26544)

Vând NISIP, PIATRĂ cu auto 16 t. Telefon 0740.178.117. (25410)

Vând o vacă gestantă luna 7 preț negociabil. Informații Șistarovăț, nr. 111, familia Blaj. (9567083)

Ocazie unică, numai astăzi vând tensiometru digital cu baterie, nou, preț 1.600.000 lei negociabil, ușor de folosit. Telefon 0740.870.957. (26642)

Vând porc gras de carne 120-140 kg, localitatea Sânpaul, nr. 296. Telefon 0257 - 253834, 0744.507.218. (26647)

Vând convector gaz și termotecă stare foarte bună. Telefon 0766.722.173. (26652)

Vând grăsuni 20-25 kg, vitrină frigorifică verticală. Telefon 456195. (26675)

Vând porc 120 kg. Telefon 210202. (26679)

Vând tocătoare de tulei în stare bună. Telefon 561531, seara. (9567084)

Vând cocoșei și puicuțe de casă, toate culorile. Telefon 261430. (26687)

Vând LEMNE FOC, BALAST, NISIP, la domiciliul clientului. Telefon 214535; 0745.272.375. (26690)

CUMPĂRĂRI TERENURI, IMOBILIARE

Cumpăr apartament 3 camere, parter, vedere spre stradă, Banu Mărăcine, Iuliu Maniu, zona BCR.Telefon 0722.606.527; 0744.589.950. (26520)

CUMPĂRĂRI AUTO

Cumpăr Dacia 1310, cu numere noi, cu probleme caroserie, ofer funcție de stare. Telefon 0723.837.619. (26590)

Cumpăr autoturism cu plata în rate. Ofer 400 Euro lunar. Telefon 0726.234.580. (26675)

(Continuare în pagina 14) ➔

NOSFERATUM S.r.l. **20% reducere pensionari** **SERVICII FUNERARE COMPLETE** certificat ISO 9001:2000 **Arad, str. GHIBA BIRTA nr. 26 Tel. 0257/270.437;0744/554.874**

(Urmare din pagina 13)

CUMPĂRĂRI DIVERSE

Cumpăr GRÂU, în zona SÂNTANA, ȘIRIA. Informații telefon 0740.172.327. (9994957)

Cumpăr butelie aragaz 400.000, aragaz, stare bună, 1.000.000. Telefon 254461. (26077)

Cumpăr mobilă veche din lemn curbat, ceasuri de perete, lucruri vechi, cu plata pe loc. Telefon 0744.203.945. (26682)

LOCURI DE MUNCĂ

FIRMĂ GERMANĂ angajează STRUNGARI, FREZORI, categotiile V-VI. Telefon 206197, 0722.344.785. (26427)

Club - Restaurant HOT SPOT angajează OSPĂTARI CALIFICAȚI. Telefon 211577; 0723.238.674. (26474)

DEPOZITUL DE CALCULATOARE angajează în vederea deschiderii magazinului din Arad, INGINERI VÂNZĂRI (cod IVM) cu cunoștințe foarte bune de hard și soft și CASIERĂ (cod CS) cu cunoștințe gestiune (eventual program Neomanager/Borg). CV la fax 021/2240279, e-mail: personal@romsoft.ro (f)

SOCIETATE COMERCIALĂ angajăm VÂNZĂTOARE. Informații la telefon 252776. (26565)

Angajez COAFEZĂ, cu experiență de cel puțin 1 an. Telefon 368233. (26575)

Angajăm DACTILOGRAFĂ. Telefon 0788.452.944. (26573)

FIRMĂ DE CONFECȚII ÎMBRĂCĂMINTE angajează: 2 ABSOLVENȚI ai școlii mecanice, interesați a se specializa în cadrul firmei, în domeniul mașinilor de cusut; 1 MAGAZIONER. Informații suplimentare la telefon 289458. (26602)

SC SIVI SRL angajează BARMANĂ, OSPĂTARĂ. Informații telefon 0745.792.400. (26507)

Angajez BRUTAR cuptor vatră, condiții avantajoase. Telefon 0744.567.097; 270494. (26599)

Angajez ANIMATOARE pentru CLUB. Informații la telefon 0745.675.249. (26620)

NEDRA angajează AGENȚI COMERCIALI, ȘOFERI DISTRIBUITORI. Telefon 251646, 270660. (26627)

SC TIHANY SRL INEU angajează: MĂCELARI, TEHNOLOG în prelucrarea cărnii, CONTABIL, AGENȚI DISTRIBUȚIE, ȘEF DEPARTAMENT DISTRIBUȚIE. Informații telefon 213020. Acte necesare: C.V., cazier judiciar, foto, între orele 8-16. (26617)

Firmă, angajează GRESIER, ZIDAR, INSTALATOR. Telefon 0766.722.173; 0723.703.018. (26651)

SC ATLASSIB SRL angajează ȘOFERI AUTOCAR: permis conducere cat. B, C, D, E, vechime minim 3 ani ca șofer, domiciliu Arad sau împrejurimi, telefon; ȘOFER MICROBUZ transport persoane: permis conducere cate. B, C, D, E, vechime minim 3 ani ca șofer, domiciliul Arad sau împrejurimi, telefon. Relații telefon 0269/224298; 0269/231012 int. 391, 323 orele 7.30 - 16. (26667)

Angajez ȘOFER DISTRIBUȚIE produse panificație. Telefon 273219. (26671)

ARCONS SECURITY ARAD angajează AGENȚI PAZĂ, ESCORTĂ, GARDĂ CORP, TRANSPORT VALORI. Telefon 254417, interviul zilnic. (26684)

Angajez VÂNZĂTORI-GESTIONARI PRESĂ, în incinta magazinului ZIRIDAVA, minim 23 ani. Telefon 0723.449.117. (26673)

CLUB MILAN ARAD angajează OPERATOR CALCULATOARE - femei. Telefon 228786. (26679)

SECURITY angajează AGENȚI PAZĂ. Telefon 228786. (26680)

PRESTĂRI SERVICII

Reparații FRIGIDERE, CONGELATOARE, la domiciliu, în Arad și județ, garanție 1 an. Telefon 258986; 0740.081.123. (25294)

Repar ieftin FRIGIDERE, CONGELATOARE, garanțial, deplasare gratuită. Telefon 380071; 0722.417.397. (26084)

Școala șoferi CUSTOM, înscrie pentru DECEMBRIE, cele mai mici tarife. Telefon 254196. Vă dorim SĂRBĂTORI FERICITE! (25239)

Școala IRIMIA reduce perioada de suspendare. Telefon 286602, 0744.183.885. (26021)

Școala șoferi CARMEN ABCDE organizează intensiv SERIA VACANȚEI. Telefon 255445. (9902506)

AUTOMATIC SERVICE repară MAȘINI SPĂLAT AUTOMATE, domiciliu. Telefon 259146; 0744.241.398. (26475)

DIVERSE

Pierdut câine CHOW-CHOW NEGRU, Grădiște, în tratament medical. Găsitorului RECOMPENSĂ 100 Euro. Telefon 0721.829.954; 0744.909.590; 0257/259735. (26592)

CEDEZ SPAȚIU, cu dotări, COMPLEX JACKSON, poziție centrală. Telefon 0744.784.432. (26627)

SC vinde LEMN de FOC pentru persoane fizice și juridice, tăiate și netăiate. Reducere 20% pentru populație. Telefon 288924; 0724.502.693. (26632)

Vindem la licitație AUTOBASCULANTĂ RABA de 9 tone și EXCAVATOR pe pneuri cu cupă de 0,6 mc. Licitația se va ține în fiecare zi de marți, până la vânzare. Informații telefon 244803. (26650)

SCHIMBURI

Schimb (vând) casă mare în UNGARIA, cu: ARAD, VĂRȘAND, TURNU sau PILU. Telefon 256107; 0745.312.139. (p)

ÎNCHIRIERI

Oferim spre închiriere SPAȚII COMERCIALE pentru: MAGAZINE, DEPOZITE, PRODUCȚIE. Telefon 281036. (c. 48)

PARTICULAR caut MAGAZIN între 70-150 mp, pentru închiriere, în zonă cu vad bun. Telefon 0724.454.794. (26486)

Dau în chirie apartament 2 camere. Telefon 338544; 0744.589.870. (26520)

Doresc să închiriez apartament 2-3 camere, parter, vedere spre stradă. Telefon 0722.606.527; 0744.589.950; 338544. (26520)

Căutăm SPAȚIU de închiriat pentru SALON AUTO, 60 - 100 mp, pe arteră principală. Telefon 0788.857.807. (26548)

Închiriez SPAȚIU COMERCIAL, B-dul REVOLUȚIEI, nr. 97, 100 mp. Telefon 0721.215.378. (26567)

Închiriez (ofer) SPAȚIU COMERCIAL central, 17 mp. Telefon 281247; 0722.464.686; 0722.464.676. (26581)

Ofer spre închiriere apartament una cameră, baie, bucătărie, la casă, intrare separată, încălzire gaz, cheltuieli mici, pe termen lung. Telefon 214492. (p.)

Ofer închiriere, apartament 3 camere, înalte, lângă Teatru, 250 Eu. Telefon 281195. (26619)

Ofer spre închiriere apartament 2 camere mobilat, contorizat, Romanilor. Telefon 256436. (26643)

Închiriez (ofer) apartament una cameră mobilat, central. Telefon 0742.309.111; 211275. (26645)

Închiriez (ofer) MICROBUZ 8+1 locuri, la prețuri negociabile. Telefon 0744.702.738. (26654)

PIERDERI

Pierdut carnet membru nr. 0108726 eliberat de Cooperativa de Credit Mureșul Aradul Nou, pe numele Hurgoi Florentina Laura. Îl declar nul. (26628)

Pierdut carnet de asigurat eliberat de CAS Arad, pe numele Popadiuc Daniel-Mihai. Îl declar nul. (26639)

Pierdut carnet de sănătate eliberat de Dispensarul Turnu pe numele Popadiuc Daniel-Mihai. Îl declar nul. (26638)

Pierdut carnet de sănătate eliberat de Dispensarul Valea Vișeului pe numele Popadiuc Vasile. Îl declar nul. (26637)

Pierdut carnet de sănătate, eliberat de Dispensarul Valea Vișeului, pe numele Spivaliuc Maria. Îl declar nul. (26636)

Pierdut carnet de membru cotizant, eliberat de Banca Unirea Aradul Nou, pe numele Szabo Nicolae. Îl declar nul. (0354530)

† DECESE †

Cu durere în suflet anunțăm moartea fulgerătoare la numai 44 ani, a celui care a fost tată, fiu și frate

CÎRA GHEORGHE.

Înmormântarea va avea loc azi, 18 decembrie, la ora 13 de la Capela Cimitirului din Aradul Nou. Familia îndoliată.

Cu durere în suflet vă anunțăm dispariția fulgerătoare a celui care a fost

ing. FERDINAND FRANK.

Înmormântarea va avea loc sâmbătă 20 decembrie 2003, ora 11, de la Capela Cimitirului Pomenirea. Familiile îndoliate FRANK și DUMITRU.

A trecut în veșnicie

ANA ȘUCAN,

74 ani, scumpa noastră soție, mamă, bunică și străbunică. Înmormântarea va avea loc vineri, 19 decembrie 2003, ora 15, în comuna BOCSIG. Soțul NICOLAE ȘUCAN, copiii LIDIA SAS, SINU ȘUCAN, LENUȚA OALA, MARCEL ȘUCAN.

† SERVICII FUNERARE †

IN MEMORIAM "KUKI"

SERVICII FUNERARE COMPLETE

Str. M Eminescu Nr.4 în curte

Tel: 211.929 - 0723.343.964

MAGAZIN DESCHIS LA ORICE ORĂ

OFERĂ:

- **SICRIE** 10 modele de la 900.000 - 3.400.000
- **SICRIE LUX** 6 modele de la 3.600.000-22.500.000

Mânere. Șuruburi, prosoape, lumânări, colaci și colivă

- **LENJERIE** 10 modele de la 350.000 - 2.000.000

Apelând la serviciile noastre (spălat, îmbrăcat, formolizat și transport) BENEFICIAȚI DE **20%** REDUCERE LA SICRIU

GRATUIT Transportul sicriului la domiciliu Transport Intern și Internațional

Se poate plăti și după ridicarea ajutorului de înmormântare

RO STYL COMPANY

SERVICII FUNERARE COMPLETE

ARAD, STR. M. EMINESCU 22, peste drum de ARTEX

Tel. 214.422, 0744.690.121

Pentru că suntem producători nu simpli comercianți de sicrie, PUTEM FACE O REDUCERE REALĂ de 40% LA SICRIU, clienților care fac toate serviciile cu firma.

Magazin deschis și noaptea

OFERIM

- **SICRIE** 12 MODELE DE LA 500.000 LA 3.600.000
- **SICRIE LUX** 12 MODELE DE LA 3.500.000 LA 20.000.000
- **LENJERIE DECES** 6 MODELE DE LA 300.000 la 2.000.000

ACCESORII FUNERARE

TRANSPORT

*INTERN ȘI INTERNAȚIONAL

▼PLATA ȘI DUPĂ ÎNCASAREA AJUTORULUI DE ÎNMORMÂNTARE.

PĂREREA DVS. CONTEAZĂ!

† CONDOLEANȚE †

Suntem alături de familia FRANK în momentele grele pricinuite de trecerea în neființă a celui care a fost

ing. FRANK FERDINAND.

Odihnească-se în pace! Sincere condoleanțe din partea familiei dr. FRUNZĂ VASILE și familia dr. FRUNZĂ DAN. (26657)

Suntem alături de prietena noastră STELA în momentele grele prin care trece la despărțirea de soțul ei. Dumnezeu să-l odihnească! TUZI și RODA. (26666)

Suntem alături de prietena noastră STELA și întreaga familie în aceste momente grele pricinuite de decesul soțului

ing. FRANK FERDINAND.

Sincere condoleanțe! IOLI și LUCIAN. (26669)

Profund îndurerați, deplângem dispariția fulgerătoare a prietenului nostru drag

FRANK NANDI.

Nu te vom uita niciodată! Familia IANOTA.

Împărtășim durerea și tristețea prietenului nostru, ing. ANDREI GALYA, pricinuite de decesul tatălui său drag. Veșnică pomenire celui plecat dintre noi și sincere condoleanțe întregii familii, din partea prietenilor RADU, DOINA și FLORIN ROMANESCU.

Un ultim omagiu celui care a fost bunul nostru prieten,

ION SADOVEANU.

„Icoana stelei ce-a murit/ Încet pe cer se suie/ Era pe când nu s-a zărit/ Azi o vedem și nu e." (M. Eminescu) Sincere condoleanțe familiei îndoliate. Dumnezeu să-l odihnească! Familia CARACIONI TUDOR. (f.)

Suntem alături de familia îndoliată în marea durere pricinuită de moartea celui care a fost bunul nostru prieten,

ION SADOVEANU.

„Oricine iubește o floare/ e-aproape de-un sacru mister/ e-aproape, aproape de cer." (C. Ioanid) Dumnezeu să-l odihnească! Familia Dr. CARACIONI VASILE. (f.)

Suntem alături de colegii noștri CÂRA ADRIAN, CÂRA DANIEL și MITRAN ANGELA în marea durere pricinuită de dispariția fratelui lor

CÂRA GHEORGHE.

Transmitem sincere condoleanțe familiei îndoliate. Colegii de la DARIMEX AGROPRODEX SA. (0354532)

Clasa a IX-a G de la COLEGIUL ECONOMIC ARAD, împreună cu dirigintele este alături de eleva STOICA ANAMARIA în marea durere prilejuită de încetarea fulgerătoare din viață a mamei sale. (26686)

† COMEMORĂRI †

Cu sufletle îndurerate vă anunțăm că au trecut 6 săptămâni de la trecerea în veșnicie a celui care a fost cel mai bun soț, tată și bunic

înv. MNERIE CONSTANTIN.

Parastasul de pomenire va avea loc sâmbătă, 20 decembrie, ora 12, la Biserica Ortodoxă din ȘEGA (lângă Școala generală nr. 8). Îl rugăm pe bunul Dumnezeu să te odihnească în pace! Familia în veci nemângâiată.

Așternem florile durerii și neuitării pe mormântul dragului nostru,

JUȘCA FILIP GHEORGHE,

plecat în veșnicie în urmă cu 13 ani. Dumnezeu să-l odihnească în pace! CĂLIN, MIMI, Măicuța. (26093)

Un gând pios pentru mama mea

COSMA MARIA

din CHIȘINEU CRIȘ, de la a cărei dispariție au trecut 20 de ani. Dumnezeu să-i odihnească în liniște și pace sufletul ei blând și bun. Fiica ta SORINA. (26635)

Un an de lacrimi și de dor/ Un an în care n-am crezut/ Căci dragă PAVELE, te-am pierdut/ În fața noastră tu te-ai stins/ Și greu ne-a fost să te privim/ Te-ai stins precum o lumânare/ Și n-am putut să te salvăm.

PRIBAC PAVEL,

absența ta ne doare. Veșnic triști și îndurerați, mama, sora, cumnatul și nepoții. (0354526)

Azi se împlinește un an de la moartea celui care ne-a fost soț, tată, bunic și socru iubitor

BARNA DIMITRIE.

Cine trăiește în inimile celor dragi, nu este mort, ci departe, unde ne vom reîntâlni. Parastasul va avea loc duminică, 21 decembrie 2003, ora 11, la Mănăstirea BODROG. Dumnezeu să-l odihnească în pace! Familia. (26656)

A trecut un an de zile/De când te-ai dus de lângă mine/Nimic pe lume nu-i mai greu/Decât să fii singur mereu/Oricâți în jur de aș avea/Pe tine nu te pot uita/Tu ai fost și vei fi mereu/Iubitul și soțul meu/Doamne cât am alergat/De la moarte să te scap/Am alergat atât de mult/Să te salvez, eu n-am putut/Iar după atâta suferință/Moartea și-a spus cuvântul ei de biruință, dragul meu

ing. SEGHEDI MIHAI.

Dumnezeu să te ierte și să te odihnească în pace! În veci nemângâiată a ta soție AURICA, fiica ELENA, fiul MIHAI cu familiile. (26658)

S-au scurs 2 ani de zile/De lacrimi și suspine/Te-ai dus fără să vrei/Dintre toți cei dragi ai tăi/Te plâng cu dor cumplit/Cei care te-am iubit, dragul nostru

MĂRUȘTER IOAN.

Soția MARIA, fiii SORIN și CRISTI, nora FLORI și nepoții LARISA și EMANUEL. (26661)

mazda 6

Mașina anului 2003 în România

începând de la
14.490
Euro, CIP

Disponibilă în trei forme de caroserie și cinci game de motorizare | Sedan Sport Sport Combi | benzină 1.8L / 120 CP, 2.0L / 141 CP, 2.3L / 166 CP diesel (common rail) 2,0 L / 120 CP, 2.0 L / 136 CP

17 titluri Mașina Anului 2003

Fiabilitate japoneză combinată cu un design european.
Siguranță la superlativ: 8 airbaguri standard, ABS, EBD, Family Box

mazda 2
Inteligență compactă

începând de la
9.885
Euro, CIP
Taxe vamale 0%

AUTO TECHNIC s.r.l.
ARAD, Calea Aurel Vlaicu 121-125
Telefoane 0257-348.894, 0723.563.137

3 ANI GARANȚIE

(c.625/2003)

Conectează-te și câștigă în rețeaua Versus!

La Orange ai acum o nouă generație de telefoane mobile cu ecran color și dacă te abonezi până la 31 decembrie primești lunar, pe viață, începând din prima lună, 15 minute de convorbiri naționale dacă alegi abonamentul de 4 USD sau 10 minute de convorbiri naționale dacă alegi abonamentele cu minute incluse sau Shared Minutes.
În plus ai:
- o opțiune gratuită, la alegere, în primele 3 luni de abonament
- un pachet PrePay de 6 USD
- 100 de mesaje scrise naționale gratuite / lună, în primele 2 luni de abonament
- 7 USD reducere (TVA inclus) la telefoanele Nokia 3510i, Sagem MIX-5m, Samsung C100, Siemens C60, dacă prezinți cuponul din presă sau pliant**

Pentru orice tip de abonament Orange primești cadou un ceas de mână.

Pentru abonamentele Orange cu Sagem MYX2 primești cadou o geacă de iarnă și o pereche de mănuși.

În plus, poți câștiga cu lozul Versus o mașină de spălat.

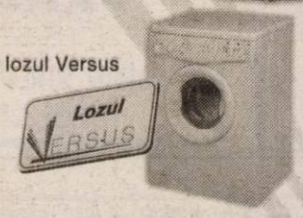

orange™

* Prețurile includ TVA. Ofertă valabilă în limita stocului disponibil. ** Detalii în magazine.

(3761214)

VERSUS partener Orange

diverta Carte, Muzică, IT&C, Papetărie

Magazine Arad		Telefon
Versus	Str. Cloșca, nr. 1	0257/228901
Diverta	Bd Revoluției, nr. 39-41, Complex Ziridava	

SC TAKATA PETRI -
cu sediul în ARAD -
Angajează

Operatori linie
Cerințe: îndemânare; muncă în echipă; simț tehnic; disciplină; curățenie;

Ingineri calitate
Cerințe: cunoștințe în TS 16949, APQP, PPAP, SPC, FMEA, comunicare, experiență 2-3 ani în industria de componente și accesorii auto, PC, limba Germană și Engleză, studii superioare tehnice,

Manager magazie intrări
Cerințe: administrarea și supravegherea magaziei din punct de vedere al recepției mărfii, coordonarea și siguranța bunurilor care intră și ies din magazie; utilizarea sistemelor mecanizate și informatizate; monitorizare inventar; monitorizarea calității, costurilor și eficienței mutării bunurilor; comunicare; asigurarea unui mediu de lucru curat, sănătos și sigur; muncă în echipă; studii superioare tehnice sau economice; experiență 2-3 ani în industria de componente și accesorii auto; cunoștințe aprofundate de logistică; PC; limba Germană și Engleză;

Stivuitoriști
Cerințe: carnet de stivuitorist avizat ISCIR, seriozitate

Ingineri producție
Cerințe: studii superioare tehnice - de preferință în Construcții de Mașini; experiență PC; limba Germană și Engleză;

Referent resurse umane
Cerințe: experiență 2-3 ani preferabil într-o companie multinațională, în activitatea de resurse umane; cunoștințe aprofundate în legislația muncii; PC; limba Engleză, limba Germană reprezintă un avantaj.

Contabil salarizare
Cerințe: experiență 2-3 ani preferabil într-o companie multinațională de industrie, în activitatea de calculație a salariilor; cunoștințe aprofundate în legislația aferentă; PC.

Referent școlarizări
Cerințe: experiență 2-3 ani preferabil într-o companie multinațională, în activitatea de școlarizare și instruire în industrie; PC; bune cunoștințe de limba Engleză și limba Germană.

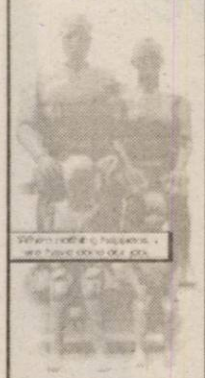

CV-urile se depun la sediul societății din Arad,CALEA AUREL VLAICU (la ieșirea din Arad spre Nădlac)
sau la adresa de e-mail:Victor.Rosu@eu.Takata.com
Informații suplimentare la tel. 0257/ 203.100 - d-nul Roșu Victor

TAKATA-PETRI

Calea Aurel Vlaicu F.N., Arad, Tel.: 0257-289.847, Fax.: 0257-272.587

(c.690/2003)

ASTRA ASIGURĂRI - RCA 2004

Cu ASTRA câștigi de două ori!

- Toți clienții care se prezintă la sediile **ASTRA ASIGURĂRI** cu talonul **RCA ASTRA 2003** vor participa la tombola săptămânală constând în **câte două premii** de **1,5 milioane** lei.
- În plus, veți participa și la extragerile din campania **RCA 2004**, în care oferim zilnic **trei premii** de câte **10 milioane** lei și **MARELE PREMIU** de **2 miliarde** lei.
- Extragerile se desfășoară zilnic, de luni până vineri inclusiv, iar rezultatele vor fi comunicate în fiecare zi pe un post TV cu audiență națională și pe site-ul www.astrasig.ro.

Sucursala Arad: Bd. Iuliu Maniu nr. 64	tel. 25.46.41
Sucursala Arad: Bd. Iuliu Maniu bl. 26 parter	tel. 33.86.10
Agenția Arad: Bd. Revoluției nr. 12-18	tel. 27.09.07
Agenția Ineu: str. Dunării nr. 11, bl. 46	tel. 51.11.78
Agenția Chișineu Cris: str. Infrățirii nr. 85, bl. E4	tel. 35.00.49

- Pentru detalii suplimentare, puteți suna la **infoline 021-230 97 14.**

(3761471)

S.C. SATLINE S.R.L. Urează tuturor un Crăciun fericit!

Magazinele BENDEA

VĂ OFERĂ

INSTALAȚII SANITARE
GRESIE FAIANȚĂ

TOATĂ GAMA DE INSTALAȚII SANITARE, MATERIALE DE CONSTRUCȚII, SCULE, MATERIALE PT. AMENAJĂRI INTERIOARE

GRESIE FAIANȚĂ
IMPORT ITALIA și SPANIA

NOU!!! Produse electrocasnice

- cuptoare cu microunde
- aragaze
- mașini de spălat
- hote
- televizoare
- frigidere

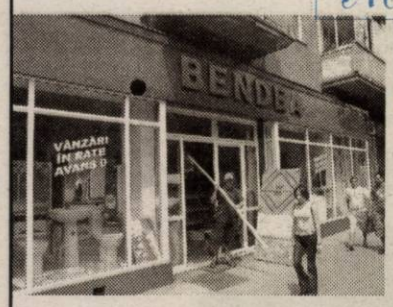

TOATE PRODUSELE COMERCIALIZATE CU PLATA ÎN **60** RATE LUNARE DOBÂNDĂ **1,75%** LUNĂ
FĂRĂ GIRANT

(c.579/2003)

ARAD, B-DUL REVOLUȚIEI nr. 26-38 Telefon 231.853

ARAD, STR. PĂDURII Telefon 228.966

ARAD, STR. L. REBREANU nr. 68 Telefon 250.905

JACKSON HOTEL

Chef și multă distracție
cu solistul de muzică de petrecere
Romică Ștefan și formația sa,
în seara de Crăciun, 25 decembrie, începând cu orele 20,

la Restaurantul din incinta hotelului Jackson, din Vama Nădlac.

Rezervări la tel.: 206.227

(598/2003)

TERMOPLAST

FERESTRE UȘI • PVC

Viitorul obligă ...

Tâmplărie PVC cu profile ALUPLAST Germania, feronerie

aluplast

Germania, geam termopan
NOU !!! Vânzări în rate
Rulouri, jaluzele și plase de țânțari.
Sisteme de garduri, porți și balustrade din aluminiu.

TEL 0257 273.550 sau 0723 249.716 ; 0722 995.957

(C.521/2003)

s.c. MOBILĂ și BINALE s.r.l.
TÂMPLĂRIE PVC
CALITATE GERMANĂ GEALAN

Execută mobilier din pal melaminat la comandă
Uscă cherestea capacitate 10 m³
Furniruiește cu presă import Italia

TELEFOANE
213.145 514.901
0745.852.250

Răsfață-te cu un cadou special!

3.399.000 lei*

Samsung C100

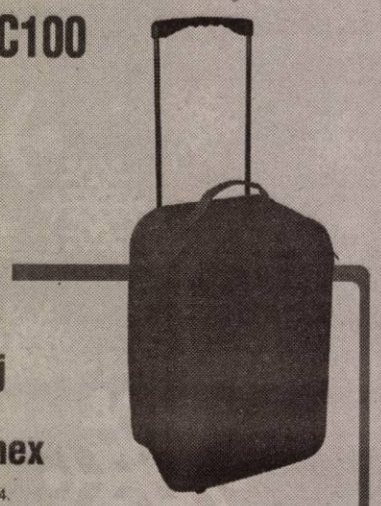

CADOU

o geantă de voiaj la orice mobil cu abonament Connex

Ofertă valabilă până la 10 ianuarie 2004.

* Preț fără TVA, valabil cu abonament la Connex, în limita stocului disponibil.

OFERTA CONNEX

- Reducere de 50% la abonament timp de 12 luni* (primele 12 luni)
- 20 de minute gratuite lunar, pe toată durata contractului

Ofertă valabilă până la 31 decembrie 2003.

* valabil pentru abonamentele standard (Connex Unic, Family, Connex 5, Connex x2, Certi, Activ, Classic, Business și Club; pentru abonamentele cu minute incluse (Connex 100, 200, 400 și 800) promoția este de 6 luni cu reducere de 50% la abonament.

DEALER CONNEX

GERMANOS
te conectează cu tehnologia

(3761474)

Grupul de firme

s.c. **B.A.P.D.** s.a.
s.c. **REMAT** s.a.
s.c. **VICTORIA** s.a.

Dorește să transmită
cu ocazia Sfintelor Sărbători ale Crăciunului și Anului Nou

multă sănătate, fericire și numai bine

tuturor angajaților și colaboratorilor săi.

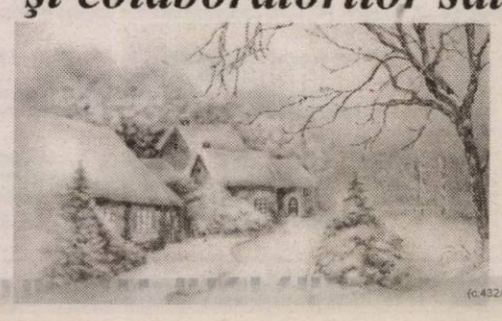

(c.432/2003)

WEST BANK S.A.
din 15 octombrie 2003
SANPAOLO IMI BANK
ROMANIA
ARAD, B-dul Revoluției nr 88
TELEFON : 284.888 ; FAX : 285.202

ADEVĂRUL

Cotidian independent Arad

ASTRA
ASTRA VAGOANE CĂLĂTORI
Singurul producător de confort din domeniu
Str. Petru Rareș 1-3
Tel: 233.651 Fax: 258.168
e-mail: astra.calatori@astrac.rdsar.ro

Anul XV, nr. 4094 | 20+8 pagini | VINERI 19 DECEMBRIE 2003 | 5.000 lei | Publicație auditată de BRAT | Tiraj mediu zilnic vândut: 30 531
adevarul@arad.ro; adv.pub@arad.ro | http://adevarul.arad.ro

De ce, Gheorghe Falcă?

Mircea Dorgoșan

Sondajul de opinie comandat de către PNL și PD a fost așteptat cu deosebită înfrigurare de către ambele tabere, cu toate că, în mare se cam cunoștea situația fiecărui partid, PNL-ul devansând clar PD-ul în toate sondajele de opinie de până acum. Exact ceea ce a adeverit și ***ultimul sondaj - care a costat 200.000 de dolari, circa 6 miliarde și jumătate de lei! Și să mai spună cineva că partidele nu au bani!*** - De fapt acesta este un mega sondaj dacă avem în vedere numărul uriaș de chestionați: 35.000 față de 2000-2500 cât se investighează în mod obișnuit! Ce spune sondajul în cauză? Că ***PSD-ul continuă să conducă detașat în preferințele românilor cu 42%, urmat de PRM cu 18,2% și de PNL cu 17,2%, plutonul fruntaș - ca să zicem așa - fiind încheiat de către PD cu doar 10,5%.*** Spunem doar 10,5% pentru că, iată, de când Traian Băsescu a preluat șefia partidului, adică de aproape un an și jumătate partidul bate pasul pe loc în topul încrederii, și atunci, cum bine se întreba cineva: ***pentru ce a trebuit să fie schimbat Petre Roman? Sau care este câștigul cu Băsescu în locul lui Roman?*** De reținut că, Traian Băsescu a căzut vertiginos și în cursa pentru Cotroceni, el fiind la o distanță kilometrică de Adrian Năstase și de Theodor Stolojan, cu cele 9,4 procente obținute, liderul PD situându-se sub procentul partidului (10,6%)!

Nu aceeași situație se înregistrează însă la Arad unde Partidul Democrat este cu 3-4 procente peste procentul general obținut de către PD. Și cu aceasta ajungem la ceea ce a constituit surpriza anului pe plan local, respectiv ***situarea clară a lui Gheorghe Falcă pe primul loc în preferințele arădenilor,*** atât în județ, cât și în municipiu. Cel puțin așa spune sondajul despre care vorbim și pe care nu avem pentru ce să-l suspectăm, el fiind comandat și urmărit strict de către PNL și PD. Așadar, de data aceasta, nu se mai poate zice - cum s-a zis mai de fiecare dată - că PSD-ul și-ar fi băgat codița...

(Continuare în pagina 6)

Super-premiile de fidelitate „Adevărul" pe anul 2003 au fost înmânate, ieri, câștigătorilor

Fideli, norocoși, fericiți

- *Abonaților câștigători le-au fost oferite obiecte electrocasnice (aspiratoare BEKO, cafetiere Moulinex și călcătoare Philips)*
- *Tot ieri au fost înmânate premiile de fidelitate pe luna decembrie, în valoare de 1.000.000 de lei fiecare*

Pag. 3

Foto: Marcel Canciu

Intențiile de vot ale arădenilor pentru turul al doilea al alegerilor prezidențiale

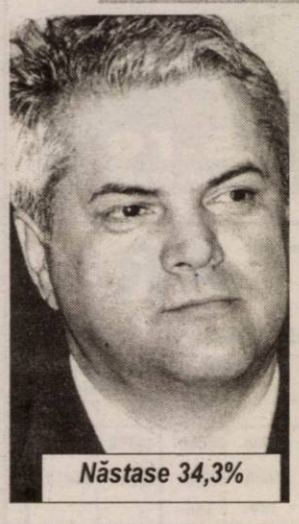
Năstase 34,3%

Stolojan 33,1%

Băsescu 30,7%

Vadim 23,9%

Dăm publicității astăzi rezultatele sondajului CURS-CSOP cu privire la intențiile de vot ale arădenilor în cazul în care pentru alegerile prezidențiale va fi nevoie de un al doilea tur de scrutin, lucru foarte probabil.

Alin Olteanu

(Continuare în pagina 6)

CORLEONE
distribuie
pachete de sărbători
pentru societăți comerciale,
la prețuri negociabile
Informații și comenzi la tel. 279.488 259.497

INTERNEXT
Acces liber fără parolă!
Trafic NELIMITAT!
891234
Tarife fără TVA:
TARIF I Luni-Duminica 8-22 3,52 eurocenti/minut
TARIF II Luni-Duminica 22-8 1,76 eurocenti/minut
Info : 0257-285353; www.inext.ro
(C.774/2003)

OFERTĂ SPECIALĂ!
ASTRA ASIGURĂRI
REDUCERE 30%
LA ASIGURĂRILE AUTO, LOCUINȚE, PERSOANE.
(4044480)

Un arădean primește
Premiul pentru istorie al Academiei Române

Pag.7

ASIROM RCA este șansa ta!
Încheind asigurarea RCA la ASIROM până la 1 MARTIE 2004, pentru întregul an
VEȚI PARTICIPA LA EXTRAGEREA COMPUTERIZATĂ A URMĂTOARELOR PREMII:
- PREMIUL I - 46 AUTOTURISME Matiz Daewoo
- PREMIUL II - 93 SEJURURI de câte CINCI ZILE fiecare în GRECIA
- PREMII SPECIALE - OBIECTE ELECTRO-CASNICE (141 TELEVIZOARE, 141 ASPIRATOARE, 47 FILTRE DE CAFEA și 94 CĂLCĂTOARE) (3761470)

ASIROM oferă până în 31.12.2003
pentru asigurările de tip CASCO, CLĂDIRI și BUNURI nou încheiate
reduceri de primă între 20% și 40%
atât persoanelor fizice cât și celor juridice.
(3761100)
Aveți asigurările noastre.

PARKTRONIC®

Sfintele Sarbatori ale Nasterii Domnului și ale Anului Nou, ne oferă plăcutul prilej de a adresa sincere felicitari, multă sănătate, bucurii și impliniri alături de cei dragi tuturor arădenilor, angajatilor și colaboratorilor noștri.
LA MULȚI ANI!
Director general
Adrian Pică

ÎNCHIRIEM (VINDEM) SPATII PRODUCTIE 500; 1000; 1500; 3000 m² TEL: 0721.269.705

Meditația zilei

Tăcerea nu înseamnă incapacitatea de a comunica, ea însăși poate fi considerată o formă de comunicare.

Calendar

Astăzi, Soarele răsare la ora 7 și 48 de minute și apune la ora 16 și 35 de minute. Au trecut 352 de zile din acest an. Au mai rămas 13 zile până în 2004.

Praznicul zilei: Biserica ortodoxă: Sf. M Bonifaciu (sec IV); **Biserica greco-catolică:** Sf. Mc. Bonifatie; Cuv. Grichentie; Sf. Mc. Trifon; Cuv. Aglaia; **Biserica romano-catolică:** Ibolya, Anastasia, Viola.

A venit barza!

La Arad: Nechifor Robert Ovidiu, Maranduc Ștefan, Oprea Cosmin Emanuel.

Actualitatea culturală

TEATRE

Teatrul de Stat Arad prezintă azi, 19 decembrie a.c., orele 18,00, în sala Studio **„Domnișoara Iulia"** de A. Strindberg. Regia: Laurian Oniga. Scenografia: Onisim Colta.

Sâmbătă, 20 decembrie orele 18,00, **„Mătrăguna"** de N. Machiaveli. Regia: Radu Dinulescu. Scenografia: Onisim Colta.

CINEMATOGRAFE

DACIA (tel. 255576): Vinerea trăsnită (SUA) 11; 13; 15; 19; 21;

MUREȘUL (tel. 280532): Noi aventuri (SUA) 10; 12; 14; 16; 18

ARTA (tel. 280526): Blonda de la Drept 2 (SUA) 16; 18; 20

SALA MICĂ: Animal de pradă (SUA) 15,30; 18,30

PROGRESUL (tel. 287094): Cavalerii Shaolin (SUA) 15

Johnny English (Anglia) 17

În județ

Ineu: Parteneri neobișnuiți (SUA) 15; 17

„Adevărul" vă ascultă

La telefonul dimineții, 280944, între orele 9,00-12,00

☎ **Dl Ioan Românu, P-ța Sporturilor, nr.5** dorește să ne relateze următorul fapt: **„De vreo trei ani, șapte capre neînsoțite vin pe faleză din Zona 3 și distrug tot ce găsesc în cale: rondouri de flori, copaci, iarbă. Cum gardieni nu prea sunt în zonă, caprele fac ce vor..."**

☎ D-na **Edit Bodea, din Sântana** dorește să reclame întârzierile de aproape o oră la două garnituri de tren pe rutele Arad - Ciumeghiu și retur, care se constată de la intrarea în vigoare a noului mers al trenurilor, din 14 decembrie. **„Fac zilnic naveta pe ruta Sântana - Chișineu Criș și întârzii la serviciu. Copii nu ajung la școală..."**. Să sperăm că la CFR se vor face corelările necesare pentru toate cursele care și-au schimbat orarul de mers.

☎ D-na **Ana Vălcan, strada Clopotului, nr.116 A,** reclamă lipsa becurilor de iluminat public pe strada unde domiciliază. Ar fi bine dacă totuși cineva de la Primărie ar scoate cartierele din beznă, până la rezolvarea diferendului Elba - Luxten, numărul infracțiunilor săvârșite la lumina...lunii fiind în continuă creștere.

Redactor de serviciu, T. D.

La telefonul după-amiezii, 280944, între orele 15,00-18,00

☎ **Peron capcană.** Pe liniile 4 și 5 de la Gara Arad, civilizația se cam termină. „A coborî din Personalul de Brad e o adevărată aventură. Peronul e din dale de piatră, iar distanța de la scară la pământ e aproape de 1 metru, numai bine să-ți rupi piciorul", spune Turz Silvia, care călătorește frecvent pe această rută.

☎ **Frigider... pe roți** putem să numim un tramvai nr. 13 din zona Micălaca. Un celebru vagon „Timiș" care a scăpat pe traseu fără încălzire și cu ușile semideschise. „Parcă eram în frigider. Așa, să ne-amintim de vremuri trecute", punctează Cosmin Mihoc.

Redactor de serviciu, G. C.

Meteo

Vremea va fi schimbătoare. Cerul va fi variabil. Vântul va sufla în general slab. Dimineața și noaptea vor fi condiții de ceață.

Temperaturi maxime: 1 la 4°C, izolat mai ridicate în zonele de deal

Temperaturi minime: -3 la 0°C

Lansare de carte

„Dă-mi timp..."

Vineri, 19 decembrie 2003, orele 14,00, în foaierul Teatrului de Stat Arad, Editura „Viața arădeană" organizează lansarea celui de al doilea volum de poezii al tinerei Riana Irimie, elevă la Colegiul Național Moise Nicoară, „Dă-mi timp..." Prezintă scriitorii Gheorghe Schwartz, Iulian Negrilă și Sabin Bodea, directorul editurii. Sunt rugați să participe iubitorii de literatură.

Avanpremieră la Sala Studio

Diseară, de la orele 20.30, în Sala Studio a Teatrului de Stat Arad, are loc avanpremiera spectacolului **„Soare o dată la două zile"** de Pascal Coulan, în regia **Lianei Didilescu**. În distribuție: **Angela Petrean** și **Bogdan Costea.** Intrarea este liberă.

Comenzi taxi

- ALFA PLUS 949; 349.349
- TAXI ALFA 22.88.88; 25.25.26; 0723-200.301; 0745-50.60.70
- TAXI ARAD 244.244; 274.444; 0722-755.440
- DIESEL STAR 212.222; 0722-361.011; 0745-645.645
- EUROPA 275.555; 0723-677.555; 0744-828.163
- FAVORIT 280.000; 281.111; 0740-083.333; 0742-409.992
- VALI DIESEL 280.705; 280.100
- MIRCO MILI 230.530; 230.730; 0740-152.828; 0723-062.366

CUR$UL VALUTAR

VALORI ÎNREGISTRATE IERI, 18 DECEMBRIE 2003

Denumirea valutei	BNR	BCR		BRD		Banca Transilvania		Banca Românească		Banca Romexterra		Alpha Bank	
		C	V	C	V	C	V	C	V	C	V	C	V
Euro	40711	40400	40900	40380	40880	40100	40750	40365	40850	40200	40800	40300	40900
Dolar S.U.A.	32781	32800	33300	32510	33020	32500	33200	32438	32913	32600	33200	32580	33010
Forint	155	145	160	148	158	148	156	-	-	149	156	-	-

Horoscop

Vineri, 19 Decembrie

Berbec (21.03-20.04). Intuiția și simțul practic vă ajută să luați decizii inspirate în afaceri. Dacă vi se propune asocierea într-o nouă afacere, nu vă grăbiți să refuzați! Perspectivele sunt foarte promițătoare.

Taur (21.04-20.05). S-ar putea să întâmpinați dificultăți pe plan sentimental și să fiți nevoit să luați o decizie importantă. În afaceri, puteți să faceți proiecte de viitor și să vă puneți în aplicare cunoștințele teoretice.

Gemenii (21.05-20.06). Vă sfătuim să evitați discuțiile aprinse și să vă relaxați mai mult. Vă decideți să amânați o călătorie lungă în interesul familiei, din cauza dificultăților financiare.

Rac (21.06.-22.07). După-amiaza sunteți în centrul atenției în grupul de prieteni. Aveți succes în activitățile desfășurate în cămin. Sunteți în formă și vă adaptați cu ușurință la situații noi.

Leu (23.07-22.08). Este o zi favorabilă planurilor de viitor. Consultați-vă și partenerul de viață !

Fecioara (23.08-22.09). Aveți un succes deosebit în activitățile intelectuale și în societate. În partea a doua a zilei, încasați o sumă importantă de bani dintr-o colaborare.

Balanța (23.09-22.10). Zi favorabilă realizărilor pe plan social și material - dar să nu vă așteptați ca rezultatele să apară imediat.

Scorpion (23.10-21.11). S-ar putea să plecați într-o călătorie neplanificată. Pare să fie o deplasare în interes de afaceri, care vă oferă o șansă nesperată.

Săgetător (22.11-21.12). Reușiți să rezolvați câteva probleme ale familiei și chiar să îi ajutați pe alții să își rezolve problemele.

Capricorn (22.12-19.01). Este o zi bună pentru a lua decizii importante în privința relațiilor sentimentale și parteneriale.

Vărsător (20.01-20.02). Ar fi bine să petreceți seara în mijlocul familiei. Relațiile cu persoana iubită sunt deosebit de bune.

Pești (21.02-20.03). Chiar dacă situația financiară nu vă satisface pe deplin, nu este cazul să vă îngrijorați. Banii vor apărea la momentul oportun.

ADEVĂRUL

Cotidian independent Arad

Editor: S.C. ADEVĂRUL Arad S.R.L.

COD FISCAL R 1681938 ● COD SICOMEX 19.604 ● CERTIFICAT J 02/1886 / 31 X 1991 ● COD SIRUES 020956601 ● ISSN 1220 - 7489

Redacția și administrația: 310130 Arad, Bd. Revoluției nr. 81. **Telefoane:** SECRETARIAT - 281802, fax 280655, 280625; ADMINISTRAȚIE - CONTABILITATE - 281797; MICA PUBLICITATE - 210775; MAREA PUBLICITATE - 280904; CLUBUL PRESEI - 280989.

Consiliul de administrație: președinte - MIRCEA DORGOȘAN, telefon 281802, 280625; vicepreședinte - MIRCEA CONTRAȘ, telefon 280854; membri: LIZICA MIHUȚ, telefon 280070, ȘTEFAN TABUIA, telefon 280854, MIRCEA ȚIȘCĂ, telefon 280904.

Colegiul de redacție: ȘTEFAN TABUIA (redactor-șef), telefon 280854; MARCEL CANCIU (șef secție foto), telefon 281701; ALEXANDRU CHEBELEU (șef secție sport), telefon 281701; GABRIELA GROZA (secretar general de redacție), telefon 280854; VASILE FILIP (șef secție cultură-învățământ-tineret), telefon 281855; 280003; IOAN IERCAN (șef secție politică), telefon 280943; DORU SAVA (șef sectie social-economic), telefon 281738; NICOLAE OPREAN (șef sectie actualități), telefon 281855; 280003; MIRCEA ȚIȘCĂ (șef secție publicitate și difuzarea presei), telefon 280904; MIRCEA CONTRAȘ (vicepreședinte al consiliului de administrație), telefon 280854; MIRCEA DORGOȘAN (președinte al Consiliului de administrație), telefon 281802, 280625.

Tiparul executat la S.C. MEDIAGRAF S.A. ARAD, str. Feleacului F.N., telefon 250902, fax 250920

Adresa Internet http://adevarul.arad.ro

Utilitare

PRIMĂRIA MUNICIPIULUI

Program de relații cu publicul (camera 5) luni-miercuri-vineri între orele 8-12; marți-joi între orele 8-12; 15-17 - tel. 284.744, tel. centrală 281.850.

PIEȚE, TÂRGURI

Astăzi este zi de piață la Ineu, Lipova, Covăsânț, Mișca, Moneasa, Șepreuș, Șimand, Vladimirescu, Șeitin. Tot astăzi se organizează târguri săptămânale la Ineu, Șepreuș, Șimand.

FARMACII DE SERVICIU

• Farmacia **REMEDIUM** Arad, B-dul Revoluției nr. 52-54. Program luni-vineri: 7,30-20,00, sâmbătă 8,00-14,00. Telefon 233.195. Eliberăm rețete compensate și gratuite.

• Farmacia **„OMNIAFARM"**, Calea Aurel Vlaicu, Bl. Z28, cu program zilnic de la orele 8,00-22,00. Telefon 271.724. Eliberăm rețete gratuite și compensate.

• Farmacia **LIBRO PHARMA** NON STOP, Calea Aurel Vlaicu 60-68 (lângă stadionul UTA) telefon 212.992.

• Farmacia **TEAHAFARM** Arad, B-dul Revoluției nr. 65. Program: luni-vineri 8-21, sâmbătă 9-13. Telefon: 254.587.

• Farmacia **ELPIS PHARM** Micălaca, zona Piața Soarelui, str. Voinicilor, colț cu str. Păsunii, Bl. 193, sc. A, parter. Program: luni-vineri 8-20, sâmbătă 8,30-14. Tel: 259.619.

URGENȚE STOMATOLOGICE

Asigură Cabinetul din str. Crișan (în spate la Gionelli).

În zilele de sâmbătă și duminică, urgențe stomatologice asigură și cabinetul din B-dul Revoluției nr. 62, ap. 17, între orele 9,00-19,00. Telefon: 256.665.

Cabinetul Stomatologic din Calea Victoriei nr. 7A asigură zilnic urgențe, inclusiv sâmbăta, între orele 10-15. Telefon 0745.565.622.

Cabinetul stomatologic din B-dul Revoluției nr. 95, etajul I, asigură urgențe, zilnic între orele 8-14, telefon 282.184.

Cabinetul Stomatologic din str. Crișan nr. 6 (vizavi) de Complexul Stomatologic) asigură urgențe stomatologice. Luni-Joi: 13,30-19,00; Vineri: 9,00-15,00. Tel. 338.101

Cabinetul Stomatologic din str. Românului nr. 4 (lângă antichitățile de pe colț cu Mețianu) asigură zilnic urgențe stomatologice între orele 9-13; 15-20. Telefon 0744/752.020; 0723/013.704.

DISPENSAR VETERINAR

Dispensarul veterinar din Aradul Nou efectuează zilnic, orele 8-16 (sâmbăta 8-12 și duminica) examen trichineloscopic, vaccinări antirabice și sterilizări câini-pisici, însămânțări artificiale. Telefon 287.298.

CITIRE APOMETRE

Vineri, 19 decembrie: Bl.: Podgoria, Udrea, Mărțișor; Bl.: „A", „B", „I", „N", „Y", „Z", Calea A. Vlaicu, Bl.: Predeal, Hateg; Bl.: Liviu Rebreanu; Bl.: Ștefan Augustin Doinaș „M", Agnita, B. Bela, A. Karoly, Pipoș, Moga, Mierlei, Șoimului, Diamant, Cristal, Dunării, Trotușului, Mimozei, Herodot, Septimiu, Gh. Doja cu soț, Hunedoarei, Revoluției cu soț.

ADMINISTRAȚIA FINANȚELOR PUBLICE

Administrația Finanțelor Publice a municipiului Arad: Asistență contribuabili (impozitul pe venitul global) - telefon 280.633, 280.733, int. 198 (persoane fizice) și 125 (persoane juridice) între orele 8,00-12,00. Informații mai pot fi obținute la adresa de web: www.finantearad.ro

ÎNREGISTRĂRI ÎN CAZ DE DECES

Biroul de Stare Civilă - decese face înregistrări după următorul program: sâmbătă și duminică, între orele 9,00-11,00. Tel. 281.850.

TELEFOANE DE URGENȚĂ

POMPIERI 981; 251.212

AMBULANȚĂ ARAD - 961 sau **251.313**

POLIȚIE: 955

Numărul de centrală telefonică al I. J. P. (Inspectoratul Județean de Poliție) Arad: 207.100.

S. C. DISTRIGAZ-NORD S. A. TÂRGU MUREȘ

Sucursala de Distribuție a Gazelor Naturale Arad, Dispeceratul permanent - telefon 236.928; 256.928

DERANJAMENTE CURENT ELECTRIC

Tel. 235.991

S. C. SALUBRITATE S. A. ARAD

Dispecerat între orele 7,00-19,00. La telefonul: 280.873.

PROTECȚIA CONSUMATORULUI

B-dul Revoluției, nr. 50. Telefon: 257.049

DIRECȚIA DE SĂNĂTATE PUBLICĂ - servicul de permanență: 254.438

GARDA FINANCIARĂ: B-dul Revoluției nr. 79, telefon: 281.119

INSPECTORATUL TERITORIAL DE MUNCĂ ARAD

Str. Episcopiei nr. 11-13, tel.: 211.762, 211.862, 257.251

AGENȚIA JUDEȚEANĂ PENTRU OCUPAREA FORȚEI DE MUNCĂ

Str. Gheorghe Lazăr nr. 20, tel: 281998, 211791.

POLIȚIA DE FRONTIERĂ: tel.: 959

Super-premiile de fidelitate „Adevărul" pe anul 2003 au fost înmânate, ieri, câștigătorilor

Fideli, norocoși, fericiți

Abonații ziarului „Adevărul" beneficiază de două avantaje importante: își asigură primirea la domiciliu (sau la locul de muncă) a cotidianului preferat, la un preț care reprezintă doar jumătate din costul ziarului cumpărat zi de zi de la chioșc. Dincolo de această economie bănească abonații au și șansa de a câștiga lunar câte zece premii în valoare de 1.000.000 de lei fiecare, participând la concursul de fidelitate. Cum însă dintre miile de participanți din fiecare lună sunt premiați doar zece, „Adevărul" le mai oferă o șansă, organizând la sfârșit de an o super-extragere la care participă toate talonele primite la redacție în decursul celor 12 luni și rămase necâștigătoare. Premiile oferite - obiecte electrocasnice de valoare consistentă. Acest lucru se întâmplă de opt ani consecutiv, devenind, putem spune, o tradiție.

Și în acest an, în preajma sărbătorilor ziarul nostru a ținut să ofere zece super-premii celor mai fideli cititori, participanți la concursurile lunare dar pe care norocul i-a ocolit. Marți, 16 decembrie a.c., la sediul redacției a avut loc mai întâi, tragerea la sorți a lunii decembrie iar apoi cele peste 60.000 de taloane din toate cele 12 luni au participat la super-tragerea anuală. Invitați principali au fost domnii **Caius Parpală, președintele Consiliului județean** Arad, respectiv **Gheorghe Falcă** și **Claudiu Cristea, vicepreședinți ai C.J.A.**, care au și extras numele celor douăzeci de abonați norocoși: zece câștigători ai câte un milion de lei (premiile pe luna decembrie) și zece câștigători ai super-premiilor de fidelitate (constând în aspiratoare, cafetiere și călcătoare).

Ieri, cei douăzeci de abonați fericiți au fost invitați la sediul redacției unde, într-un cadru festiv, le-au fost înmânate premiile câștigate. Iată numele celor care, pentru că ne citesc zi de zi și au expediat pe adresa ziarului talonul de concurs, vor întâmpina Sfintele sărbători cu mai multă bucurie: **Aspiratoare de praf BEKO (1400 W),** (1. Moț Maria, Sântana; 2. Berlo Cristian, Arad; 3. Armega Maria, Arad; 4. Lele Petre, Arad; 5. Socaci Simion, Arad), **Cafetiere Moulinex** (1. Biriș Petru, Curtici; 2. Ciulu Ilie, Arad), **Călcătoare Philips** (1. Hotăran Ștefan, Arad; 2. Iakob Eduard, Ineu; 3. Pantea Tiberiu, Arad). **Premiile de fidelitate pe luna decembrie, în valoare de 1.000.000 de lei fiecare**, au fost înmânate, tot, ieri, următorilor câștigători: (1. Popețiu Mircea, Arad; 2. Negrea Marioara, Arad; 3. Iudec Mihai, Nădab; 4. Fenești Tiberiu, Arad; 5. Răchinoiu Olga Elena, Arad; 6. Volențir Cornel, Pâncota; 7. Cohan Ioan, Șimand; 8. Lupu Mihai, Pâncota; 9. Badea Cristian, Arad; 10. Suciu Ionel, Păuliș).

M. Contraș

Concert de muzică populară la „Daruri de Crăciun"

„Daruri de Crăciun" este ultimul târg al acestui an, dar poate cel mai așteptat de public, întrucât constituie o ocazie nimerită de a cumpăra darurile ce vor fi așezate în Noaptea Sfântă sub brad. Peste 50 de firme, majoritatea arădene, participă și la ediția din acest an a evenimentului de la Expo Arad International.

Pentru astăzi de la ora 13 la 14, grupuri de copii de la Palatul copiilor vor prezenta o serie de spectacole urmate apoi de o prezentare de modă. Însă punctul de atracție al zilei este concertul de muzică populară de la ora 18 la care și-au anunțat prezența: **Irina Loghin, Aurel Tămaș, Nicoleta Voica și Rapsozii Zărandului**.

Transportul vizitatorilor este gratuit și este asigurat de autobuze cu plecare din Podgoria din jumătate în jumătate de oră începând cu ora 10,30.

D. S.

De la bugetul de stat

Patru sute milioane lei pentru daruri de Crăciun

Guvernul alocat Aradului 407 de milioane de lei, pentru acordarea unor daruri de Crăciun. Banii provin din fondul bugetar de rezervă și au fost împărțiți de către Prefectură instituțiilor care au în îngrijire persoane defavorizate. Astfel, 270 de miioane de lei au fost repartizate Direcției Generale pentru Protecția Copilului, 57 milioane de lei „au plecat" către Centrul de Îngrijire și Asistență Arad, 40 de milioane de lei către Centrul de Îngrijire din Lipova, 24 de milioane de lei către Tămand și 16.500.000 de lei către Căminul de bătrâni din Pecica.

M. Popescu

Prinși cu alba-neagra la Luck Oil

Bizo Ioan Florin și **Vidican Florin Sebas-tian**, au fost prinși de jandarmi în timp ce practicau jocul de noroc „alba-neagra", în perimetrul stației de carburanți Luck Oil din **Aradul Nou**. Vadul era bun pentru cei doi care aveau destul de mulți clienți. În special străini, dar și români care circulau cu mașinile spre Timișoara. Cei din zonă nu prea au căzut în plasa lor pentru că știau că șansele de câștig sunt zero (câștigă doar cei care sunt în gașcă cu cel care face jocurile...). Deși nu au vrut să dezvăluie valoarea contravenției aplicate, jandarmii au precizat că amenzile au fost foarte mari.

B. O.

Nădlacul are post de jandarmi

Pentru aplicarea „Concepției de acțiune pentru asigurarea ordinii publice și creșterea gradului de siguranță a cetățeanului", în baza „Programelor prioritare de acțiune ale M.I.", Comandamentul de Jandarmi Județean Arad a inaugurat, recent, sediul Postului de Jandarmi ordine publică Nădlac.

Clădirea în care acesta funcționează este situată pe strada George Enescu nr. 85.

E. B.

Cronica măruntă

● Comercianții stradali au fost controlați de către gardienii publici. Cei care au fost găsiți fără acte au fost sancționați cu câte 150 de mii de lei: **Iacob Serczog** din Timiș, **Sorin Glogor, Marius Bota, Gheorghiță Buruiană, Ioan Rațiu, Marius Toma, Nicolae Paraschiv** și **Aurica Fetea**, toți din Arad.

● Și Margareta Santa a fost amendată de către gardieni. Copilul acesteia, minor, a fost surprins de gardieni distrugând ornaemntele brazilor din „Parcul copiilor". Pentru că nu și-a educat odrasla, femeia a fost sancționată cu 400 de mii de lei...

● Lidia Târnăceanu a fost surprinsă de gardienii publici în timp ce lipea afișe pe stâlpii de curent de pe Bulevardul Revoluției. Gardienii au încercat să o legitimeze, dar aceasta a refuzat. A fost dusă la poliție pentru identificare și sancționată cu un milion de lei pentru refuz de legitimare.

● **Sorin Apsan**, de 29 de ani, din Săpânța, județul Maramureș, a sustras, de la un alt săpânțan, peste 130 de milioane de lei, după care a venit în județul nostru, la Șiria, pentru a se ascunde la o soră. Polițiștii șirieni însă l-au depistat, recuperând banii și predându-i părții vătămate. Pentru fapta sa, Sorin Apsan este cercetat în stare de libertate.

● Prefectul Dan Ungureanu a transmis o circulară în primăriile din județ privind situația planurilor urbanistice generale. „ Vrem să deblocăm eventualele probleme de avizare ale PUG-urilor. La începutul anului vom dezbate foarte serios această problemă, atât de importantă în ceea ce privește atragerea în zonă a investitorilor", a declarat Ungureanu.

● Primăriile vor trebui să-și definitiveze bugetele până la finele anului 2003. **„Chiar dacă se lucrează și în perioada sărbătorilor, ele trebuie aprobate. Atât Parlamentul cât și Consiliul Județean Arad au urgentat lucrurile pentru ca bugetele să fie stabilite în cursul acestui an. Acum e rândul consilierilor să facă același lucru. Nu admit nici un fel de explicații. Totul se reduce la disponibilitate și la seriozitatea cu care lucrează dumnealor"**, a conchis Ungureanu.

Austria, Germania Franta, Italia, Spania, Portugalia, Suedia, Belgia, Olanda

Cadou potrivit-Craciun fericit

80 % din arădeni nu sunt hotărâți asupra cadourilor care le vor **oferi**, 65 % își **doresc** un telefon mobil nou

Siemens A55 -39 $; Alcatel 320 - 18 $

Cadourile le alegi tu

Telefonul mobil este cadoul pe care și-l dorește oricine, și tocmai de aceea, este cadoul ideal pentru cineva drag ție. Pune zâmbetul pe buzele lor, oferindu-le cadoul mult visat.
Totusi rămâne întrebarea de unde să-l iei? Unde găsești exact aceea ofertă care ți se potrivește cel mai bine? Unde găsești prețurile cele mai bune și unde ai siguranța unei calități certificate?
Cu o rețea de magazine extinsă în toată țara, Euro - GSM este furnizorul recomandat de telefoane și accesorii pentru telefonia mobilă, obișnuindu-ne de-a lungul anilor cu servicii de calitate, și este întotdeauna orientat să vină în întâmpinare dorințelor clienților săi. Manualul de utilizare în limba romana și Declarația de conformitate sunt garanția calității produselor. Pentru informații suplimentare vă stă la dispoziție nr. de telefon: 0742 601889.

Oferta de abonamente

La Orange ai acum o nouă generație de telefoane mobile cu ecran color și dacă te abonezi până la 31 decembrie primești lunar, pe viață, 15 minute de convorbiri naționale la abonamentul de 4 USD și 10 minute naționale la abonamentele cu minute incluse sau Shared minutes. În plus ai :
- o opțiune gratuită, la alegere, în primele 3 luni de abonament și un pachet Prepay de 6 USD
- 100 de mesaje scrise naționale gratuite / lună în primele 2 luni de abonament
- 7 USD reducere la telefoanele Nokia 3510 i, SagemMIX-5m, SamsungC100, Siemens C60, când prezinți cuponul din presă sau pliant (TVA inclus)

Alcatel OT320 - 18 USD, Siemens A55 - 39 USD
Nokia 3410 - 49 USD, Sagem MIX-5m - 64 USD
Sagem Myx1 - 12 USD, Siemens C60 - 99 USD

Telefoane colorate

Notă: reducerea de 7 USD (TVA inclus) la telefoanele cu ecran color este valabilă până la 31 decembrie și nu se cumulează cu reducerea de 20 USD din valoarea fără TVA a telefoanelor din oferta promoțională GPRS;
pentru a beneficia de oferta promoțională, opțiunea aleasă inițial trebuie menținută activă în primele 3 luni de abonament; prețurile nu conțin TVA;
telefoane disponibile în limita stocului

orange

EURO - GSM partener Orange

(c.192/2003)

b-dul Revoluției 95; b-dul Revoluției 31
tel./fax : 0257 282 608

ARĂDENI! UN NOU MAGAZIN DE CARNE ȘI PRODUSE DIN CARNE

PRODUSE ROMÂNEȘTI - CALITATE GERMANĂ - PREȚURI PENTRU ROMÂNI

FIRMA „LAZAR" COMERCIALIZEAZĂ EN GROS ȘI EN DETAIL
PRODUSE DIN CARNE DE PORC ȘI VITĂ

SĂPTĂMÂNA ACEASTA
PREȚURI PROMOȚIONALE LA:

Cârnați de porc proaspeți 92.000 lei/kg

Carne tocată 73.000 lei/kg

NUMAI LA FIRMA „LAZAR"
ARAD, Calea 6 Vânători nr. 1-3, tel. 253.551; fax: 253.377, mobil: 0745.027.582
LA CIRCA 100 METRI DE LA AUTOGARĂ

(C-276/2003)

Moș Crăciun vine la Universitatea „Aurel Vlaicu“

● *prime în valoare de aproape jumătate de miliard*

Și la acest Crăciun, cadrele didactice ale Universității „Aurel Vlaicu“ se vor bucura de darul primit de la „Moșul“.

Străduințele întregului corp profesoral, precum și ale personalului TESA se cunosc și sunt apreciate la nivel național și nu numai.

Este bine să se rețină, chiar și de către oficiali, că, în acest moment, instituția noastră reunește cea mai numeroasă colectivitate din Arad (studenți, cadre didactice, personal didactic auxiliar, personal TESA).

Oaspeții de primă mărime care au conferențiat sau au fost elogiați în Aula Magna „Iuliu Maniu“ a Universității „Aurel Vlaicu“ reprezintă repere de intelectualitate și au polarizat în jurul lor întreaga comunitate arădeană.

Bucuria Crăciunului va avea un plus de strălucire prin acordarea de prime pentru fiecare angajat, cuantumul acestora fiind de aproape jumătate de miliard de lei.

Rector,
Prof. univ. dr. Lizica Mihuț

Pe traseul Revoluției

Programul manifestărilor comemorative

Duminică, 21 decembrie

Ora 7,45 - **Orologerie** - Marcarea momentului începerii Revoluției în Arad (slujbă religioasă, depunere de jerbe la placa comemorativă)

Ora 8,00 - **ARIS** (fosta „Strungul“)

Ora 8,30 - **Biserica Eroilor Martiri** (P-ța UTA - parastas)

Ora 18,00 - **Monumentul Eroilor Martiri** din P-ța Revoluției (slujbă religioasă, aprinderi de candele, colinde)

Luni, 22 decembrie

Ora 10,00 - **Monumentul Eroilor Martiri** (depuneri de coroane)

Ora 11,15 - **Monumentul din fața Inspectoratului de Poliție**

Ora 12,15 - **Monumentul de la Garnizoana Arad** (Subcetate)

Ora 13,15 - **Troița din Cartierul Vlaicu** (Făt-Frumos)

Ora 14,30 - **Recepție** (Horia, 6)

Marți, 23 decembrie

Ora 12,00 - **Depuneri coroane la Monumentul lui Toth Șandor** (malul Mureșului)

Ora 13,00 - **La Muzeul Județean**, lansarea cărții **„Întrebătorul din Agora“** (Emil Șimăndan), după care se va proiecta un film documentar privind principalele momente ale Revoluției din Decembrie 1989 de la Arad.

Doru Sinaci

Vizita în S.U.A. a delegației Universității de Vest „Vasile Goldiș”

O delegație a Universității de Vest „Vasile Goldiș“ a efectuat o vizită în S.U.A. la invitația Comunității Baptiste din Cleveland - Ohio, ocazionată de sărbătorirea zilei de 1 Decembrie pe pământ american.

Au fost înmânate cu acest prilej medalii jubiliare **„A 85-a aniversare a Zilei Marii Uniri“** la mai multe universități ale Statului Ohio: Akron University, Kent State și Case State University cea mai mare și renumită universitate privată din Ohio.

De asemenea, în cadrul vizitelor au fost stabilite parteneriate pentru schimburi de studenți și profesori în discuții cu înalte personalități academice - unele dintre ele de origine română: prof. Sebastian Văduva, prof. Timothy Wilkinson (director Departament relații internaționale - „Akron“), prof. Victor Papacosma - directorul Centrului de Studii „Nato“ și U.E. originar din Constanța și Richard E. Baznik, prorectorul „Case State University“.

În luna mai anul viitor, cu ocazia „Zilelor academice“, la Arad va sosi o delegație de profesori americani care vor ține un ciclu de conferințe.

Merite deosebite la reușita vizitei are dl. dr. Peter Cocîrteu - membru de onoare al Universității de Vest „Vasile Goldiș“ cel care s-a ocupat îndeaproape de întregul periplu al delegației compusă din arădenii: pastor Constantin Chisăliță și conf. univ. dr. Dorina Ardelean.

Doctorul Dutcă a intrat în „vizorul” prefectului

Zilele trecute, prefectul Dan Ungureanu i-a convocat la o ședință atât pe conducătorii DSP-ului, respectiv CAS-ului cât și pe directorii spitalelor din municipiu și județ. Tema dezbaterilor a vizat pregătirea unităților spitalicești pentru sezonul rece, precum și eventualele probleme apărute în spitalele arădene.

Surprinzătoare a fost atitudinea directorului Spitalului din Gurahonț, dr. **Ioan Dutca,** care nu a participat la întâlnire pretextând că nu poate ajunge la Arad din cauza poleiului de pe șosea. „ Pe tot parcursul ședinței am intuit că domnul doctor va ajunge dar din păcate nu a fost așa. Mi se pare ciudată această atitudine, venită chiar din partea unui medic, director al unui spital. Nu am putut să nu mă întreb ce s-ar întâmpla cu un bolnav care ar trebui transporat de urgență de la Gurahonț la Arad, iar traficul ar fi îngreunat de condițiile meteo nefavorabile? L-am întrebat același lucru și pe dr. Dutcă, dar nu a reușit să îmi răspundă. Acum realizez că la Gurahonț există o problemă care necesită rezolvarea. Sunt mâhnit de această atitudine mai ales că la ședință a participat directorul secției medico-sociale din aceeași localitate, care a parcurs același traseu cu polei”, precizează prefectul Ungureanu.

Fără a face nominalizări, reprezentantul Guvernului în teritoriu a precizat spre finalul conferinței de presă organizate ieri, că speră ca începând cu anul viitor, reforma sanitară să se aplice cu oameni capabili și serioși, cu minți agere și pricepute, care doresc să lucreze, indiferent dacă sunt sau nu medici. În același context, Ungureanu a amintit și situația de la Ineu, unde fostul director, dr. Petru Adam, a demisionat din funcție, după ce a înregistrat la spital datorii de opt miliarde de lei. Să fie vorba despre schimbări în funcții la Gurahonț sau e o simplă coincidență? Vom vedea!

Madiana Popescu

Ieri a fost majorat ajutorul pentru încălzirea cu gaze naturale

Guvernul a majorat joi, prin Hotărâre, ajutoarele pentru persoanele care utilizează pentru încălzirea locuinței gaze naturale, cu sume cuprinse între 4.000 și 34.000 lei. Familiilor cu un venit mediu net lunar pe membru de familie de până la 880.000 lei, nivelul ajutorului le crește de la 830.000 lei la 864.000 lei, iar pentru familiile cu venituri nete medii situate între 880.001 lei și 1.170.000 lei ajutorul crește de la 500.000 lei la 521.000 lei. Pentru venituri cuprinse între 1.170.001 lei și 1.460.000 lei, ajutorul crește la 380.000 lei, pentru venituri între 1.460.001 lei și 1.760.000 lei ajutorul ajunge la 271.000 lei, iar pentru venituri situate între 1.760.001 lei și 2.050.000 lei sumele acordate de stat sporesc la 217.000 lei. În fine, pentru familiile cu venituri medii nete lunare pe membru de familie situate între 2.050.001 lei și 2.460.000 lei ajutoarele cresc la 108.000 lei. Aceste ajutoare vor fi acordate pentru perioada 1 ianuarie - 31 martie 2004. Efortul bugetar suplimentar lunar estimat este de 7,7 miliarde lei. Nivelul ajutoarelor pentru încălzirea locuinței se corectează în funcție de evoluția prețurilor și se aprobă prin Hotărâre de Guvern.

Anunțându-și o posibilă retragere de la conducerea partidului

Marinarul Băsescu tulbură apele în PD

Președintele Partidului Democrat, Traian Băsescu, a afirmat joi, într-o emisiune transmisă de Radio România Actualități, că 2004 este, probabil, ultimul an în care va mai putea fi util partidului din prima linie.

Traian Băsescu a recunoscut că îl pregătește pe actualul președinte executiv al PD, Emil Boc, pentru acest moment în care partidul va avea nevoie de un nou președinte. Liderul democrat a adăugat că dorește să îi lase acestuia zestre un partid aflat la guvernare.

Băsescu și-a explicat opțiunea prin faptul că, în opinia sa, ciclul unui om politic nu depășește, la vârf, 10-12 ani. Este perioada în care "reușești să te faci cunoscut, atingi un apogeu și apoi urmează declinul", a spus președintele PD. La sfârșitul ciclului, a afirmat Băsescu, "trebuie să-i ajuți pe cei tineri atunci când au nevoie sau când crezi că este necesar, dar să nu te mai bagi".

Susținând noua echipă de tineri politicieni promovată în PD /Emil Boc, Anca Boagiu, Liviu Negoiță, Lavinia Șandru, Roberta Anastase/, care va primeni la vârf partidul după alegeri, Traian Băsescu a evidențiat și rolul constructiv în formarea acestor tineri pe care l-au avut politicieni experimentați ai PD, precum Sorin Frunzăverde, Radu Berceanu și Ioan Oltean. Referindu-se la Petre Roman, liderul democrat Traian Băsescu a declarat că nu știe ce se va întâmpla cu acesta, deoarece nu manifestă interes pentru PD.

Baschet masculin

Tuborg Pilsener Izmir - West Petrom Arad 85-50

Aseară a avut loc la Izmir, meciul de baschet masculin dintre Tuborg Pilsener Izmir și West Petrom Arad, contând pentru cupele europene intercluburi. Victoria a revenit formației turce, cu scorul de 85-50.

A. H.

Cupa liceelor la fotbal

„Moise Nicoară” - campioană la fete

Ieri, a fost zi în plină la Cupa liceelor la fotbal - faza județeană, competiție organizată de DSJ Arad, la Sala Sporturilor Victoria din orașul nostru. A fost decisă și prima campioană, care va reprezenta Aradul la etapa zonală de anul viitor și anume echipa de fete a Colegiului Național Moise Nicoară. Jucătoarele pregătite de prof. Petru Lata s-au impus în meciul decisiv în fața fetelor de la LPS Arad (antrenor prof. Ramona Karasi) cu scorul de 1-0 (gol reușit de Florina Pasc). Celelalte rezultate ale zilei în competiția feminină au fost:

● Colegiul Economic - Moise Nicoară 1-0 (a înscris Mladin)

● LPS Arad - Liceul Forestier 2-3 (Neag - 2, respectiv Enci - 3)

● Colegiul Economic - Grupul Școlar Sântana 1-2 (Mladin, respectiv Felicia Darna și Georgeta Darna).

Până la urmă clasamentul final a arătat astfel: 1. Moise Nicoară 9p; 2. LPS Arad 6p; 3. Sântana 6p; 4. Lic. Forestier 6p (echipe departajate de rezultatele directe); 5. Lic. Economic 3p.

Dar iată și campioanele, care au încins o originală horă a bucuriei pe parchetul Polivalentei arădene: Oana Ungureanu - Lorena Radu, Florina Pasc, Cristina Pasc, Ioana Șold, Roberta Pop, Alina Rațiu, Lavinia Ardelean.

Și tot ieri s-au stabilit și formațiile finaliste în întrecerea rezervată băieților. În ultimele întâlniri ale celor două grupe s-au înregistrat rezultatele:

● Lic. Forestier - LPS Arad 2-5 (au înscris Vidac, Todosciuc, respectiv Tulcan, Vlad, Ponta-3)

● Lic. Economic - Grup Școlar Sântana 4-1 (Nedelea, Dragoș, Nicola, Popa, respectiv Gyorgy)

● Grupul Școlar „Gheorghe Lazăr” Pecica - Colegiul Național Elena Ghiba Birta 3-2 (Ciobănașu, Ozoreanu, Ponta, respectiv Udrea, Negruțiu)

● Grup Școlar Industrial Aurel Vlaicu - Grup Școlar Gurahonț 3-0 (f.j.)

Astăzi, ocupantele primelor poziții în cele două grupe și anume LPS Arad și „Aurel Vlaicu” își vor disputa trofeul (ora 10,15), în timp ce pentru ultima treaptă a podiumului se vor bate echipele liceelor din Pecica și Sântana (ora 9,30).

Călin Mnerie

TERMOPLAST
FERESTRE · UȘI * PVC
Viitorul obligă ...
Tâmplărie PVC cu profile ALUPLAST Germania, feronerie
Germania, geam termopan
NOU !!! Vânzări în rate
Rulouri, jaluzele și plase de țânțari.
Sisteme de garduri, porți și balustrade din aluminiu.
aluplast
(C-521/2003)
TEL 0257 273.550 sau 0723 249.716 ; 0722 995.957

NON
A.T.I.P.O. 1
Călătoriți prin noi în Europa!
TRANSPORT INTERNAȚIONAL DE PERSOANE
rapiditate, siguranță, prețuri minime
AUSTRIA-ITALIA-SPANIA-PORTUGALIA-GERMANIA-BELGIA-OLANDA-FRANȚA
SPANIA 110 EURO — REPREZENTANȚA LUCKY TOUR - SAIZ TOUR societate Spaniolă - Română
GERMANIA 50 EURO — REPREZENTANȚA PLETL, PRIAMUS, TRANSILVANIA TRANSPORT societăți Germano - Române
ITALIA 95 EURO — REPREZENTANȚA ERIKA INVEST, SAMEX, FIL societăți Italiano - Române
REZERVĂRI ȘI INFORMAȚII:
TEL.: 254.745, 281.028, 0788.43.68.48

Ziarul „ADEVĂRUL” utilizează informații transmise de agenției de presă ROMPRES.

Consiliul de Administrație al S.C. Tricotaje Ineu S.A.

înregistrată la O.R.C. sub nr. J02/62/1991, cu sediul în localitatea Ineu, str. Calea Aradului nr. 1/A, județul Arad, convoacă **Adunarea Generală Extraordinară a Acționarilor în data de 14.01.2003, ora 14,00,** la sediul societății, pentru toți acționarii înregistrați în registrul Acționarilor la data de 31.12.2003, considerată ca data de referință.

În cazul în care Adunarea Generală Extraordinară a Acționarilor nu va fi legal constituită în data de 14.01.2004, se fixează și se consideră convocată prin prezenta înștiințare o a doua Adunare Generală Extraordinară a Acționarilor pentru data de **15.01.2004 ora 14,00.**

Ordinea de zi este următoarea:

1. Aprobarea rezultatului reevaluării imobilizărilor corporale, conform H.G. 403/2000, respectiv aprobarea diferențelor din reevaluare.
2. Diverse.

Exprimarea votului cu privire la punctele înscrise pe ordinea de zi se poate face direct prin participarea acționarilor la Adunarea Generală Extraordinară a Acționarilor sau prin reprezentanții desemnați în baza procurei speciale conform art. 24 din Actul Constitutiv.

Consultarea materialelor referitoare la problemele înscrise pe ordinea de zi se poate face la sediul societății din localitatea Ineu, str. Calea Aradului, nr. 1/A, jud. Arad.

Informații la nr. de telefon: 0257/513406.

Președintele Consiliului de Administrație
Pavel Flueraș
(Ag. Ineu Chit. 9566990)

În pofida numărului mare de răceli,

Gripa ocolește județul Arad

Sezonul rece atrage după sine și apariția afecțiunilor respiratorii. Din fericire, în acest an, Aradul nu a fost afectat, cel puțin deocamdată, de gripă, înregistrându-se doar 20 de cazuri, ceea ce nu reprezintă pericolul impunerii carantinei în spitalele arădene.

Pentru a proteja populația împotriva virusului, Direcția de Sănătate Publică Arad a distribuit, în această toamnă, 24 de mii de doze de vaccin, cu o suplimentare în luna decembrie de încă 1000 de doze.

Chiar dacă nu este afectat de gripă, Aradul nu se poate bucura și de lipsa afecțiunilor respiratorii. De la începutul lunii octombrie, numărul de îmbolnăviri prin viroze respiratorii a fost cel mai ridicat din ultimii cinci ani, numai în ultima săptămână înregistrându-se 2909 cazuri. Numărul acestora reprezintă cu 50% mai mult decât maximul așteptat pentru această perioadă.

Pneumoniile și bronhopnmeumoniile au urmat același curs ascendent, iar la începutul lunii noiembrie au depășit maximul preconizat. În pofida numărului mare, nici afecțiuni respiratorii și nici pneumoniile nu au necesitat spitalizarea pacienților.

„Raportările din teritoriu relevă faptul că cele mai afectate grupe de vârstă sunt de la 1 la 14 ani. În ceea ce privește numărul de îmbolnăviri ne așteptăm ca el să crească, mai ales la sfârșitul lunilor ianuarie și martie, când se preconizează a fi „vârful" acestei patologii. Cel puțin deocamdată, la nivelul județului nostru nu se impune instituirea măsurilor de carantinare a unităților sanitare cu paturi", afirmă dr. **Gabriela Țârle**, director executiv adjunct al Direcției de Sănătate Publică Arad.

Madiana Popescu

În urma semnalelor din „Adevărul"

Prefectul a dispus un control la Spitalul Sebiș

Ziarul „Adevărul" semnala într-unul dintre numerele trecute situația deosebit de grea în care se află Spitalul Orășenesc Sebiș: lipsa hranei pentru bolnavi, a medicamentelor, frigul din saloane, numărul mare de personal medical comparativ cu cel al pacienților. Situația este cu atât mai critică cu cât autoritățile nu au adus niciodată în discuție această unitate ca fiind una cu probleme.

Din fericire, mesajul nostru a avut ecou: prefectul Dan Ungureanu a dispus ieri efectuarea unui control la spitalul cu pricina. „ Mesajele din presă sunt binevenite. Până acum nu am știut de ceea ce se întâmplă la Sebiș, fapt care mă face să cred și mai mult în importanța comunicării și a semnalelor mass-media. O comisie a Direcției de Sănătate Publică și a Casei Județene de Asigurări de Sănătate efectuează un control la fața locului. Ciudată este și atitudinea directorului Ioan Bochiș, care a plecat în concediu tocmai în această perioadă dificilă pentru unitatea pe care o conduce", a declarat prefectul Ungureanu.

Vom reveni cu amănunte despre rezultatul controlului!

Madiana Popescu

La Școala Specială

O rază de soare

Elevii Școlii Speciale cu clasele 1 - 8 din Arad au susținut ieri o serbare specială de sărbători, intitulată **„Crăciunul - sărbătoarea iubirii lui Dumnezeu"**. După aproape două luni de repetiții, copiii au recitat, cântat și dansat cu bucurie emoționându-i pe cei care au venit să-i vadă. Spre bucuria dascălilor care îi îndrumă zi de zi, colindele au sunat parcă mai bine ca niciodată iar restul programului artistic a fost aplaudat la scenă deschisă de către publicul prezent. La manifestare a participat alături de gazda evenimentului, dir. Doina Neamțu, inspectorul școlar general - Zoea Rotaru, iar din partea Organizației Municipale a Partidului Social Democrat (principalul sponsor al evenimentului) Virginia Edeleni, Coloman Edeleni, Cosmin Pereteatcu, Rozalia Toth și Maria Breja, care s-au implicat direct în reușita acțiunii, la fel ca și tinerii din cadrul Ligii Studenților O.M. T.S.D. Elevii Școlii Speciale au primit 240 de cadouri în valoare de peste 15 milioane de lei. **Coloman Edeleni** afirmă că este o bucurie faptul că totul a fost o reușită și că va mai participa la astfel de acțiuni cu caracter social. **„E ceva deosebit să citești bucuria în ochii unor copii care au probleme mai speciale decât ceilalți. Toți ar trebui să-i ajutăm cum putem pe cei care nu au fost la fel de norocoși ca noi. În felul acesta ne manifestăm grija față de copiii Aradului. De Crăciun, vom da cadouri la încă 1000 de copii care vor veni să colinde în fața bradului din apropierea Primăriei"**, ne-a declarat **Edeleni.**

Foto: M. Szego

Foto: M. Szego

B. O.

Intențiile de vot ale arădenilor pentru turul al doilea al alegerilor prezidențiale

(Urmare din pagina 1)

Luptă strânsă între Năstase și Stolojan

La întrebarea „Pe cine ați vota dacă în turul doi la prezidențiale ar intra Theodor Stolojan și Adrian Năstase?", cei chestionați răspund astfel: 1. **Adrian Năstase - 34,3%; 2. Theodor Stolojan - 33,1%.** Procentul nehotărâților este de 13,9%, nu votează 13,3%. La această întrebare n-au dorit să răspundă 5,4% dintre cei chestionați.

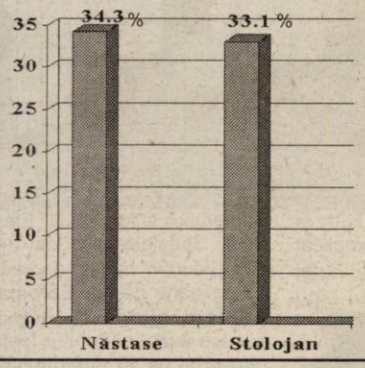

Băsescu - devansat cu trei procente de Năstase

Actualul premier are aproximativ același rezultat și, dacă ar fi, în turul doi, împotriva lui Traian Băsescu, cu un procent de 33,9%. Președintele PD este creditat de sondaj cu un procent de 30,7%, nehotărâții reprezintă 15,4%, nu votează 13,7%, iar 6,2 procente n-au dorit să dea un răspuns.

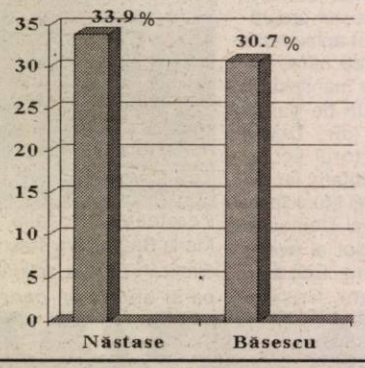

Vadim - învins net, în oricare dintre formule

Scorul pe care l-ar înregistra Adrian Năstase în cazul în care ar intra în turul doi contra președintelui PRM, Corneliu Vadim Tudor, este de 40,4%, în timp ce „tribunul" ar obține doar 23,9% din sufragiile electoratului. Nehotărâții reprezintă 16%, nu votează 13,9% și n-au oferit un răspuns 5,3% dintre cei chestionați.

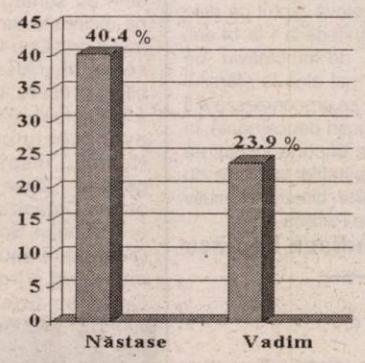

În fața lui Corneliu Vadim Tudor, Theodor Stolojan obține un procent mai mare decât cel al lui Adrian Năstase în fața aceluiași C.V. Tudor: Theodor Stolojan - 42,9%, Corneliu Vadim Tudor - 22,3%, nehotărâți sunt în procent de 16,4%, nu votează 12,4% și nu au răspuns 6,1% dintre cei chestionați.

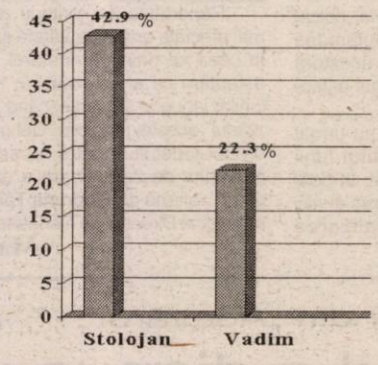

Președintele PD obține 37,6% din voturile electoratului în cazul în care ar intra în turul doi împotriva președintelui PRM, Corneliu Vadim Tudor trebuind să se mulțumească cu 23,9%. Nehotărâții reprezintă 18,8%, nu votează 13% și nu au dat un răspuns 6,8%.

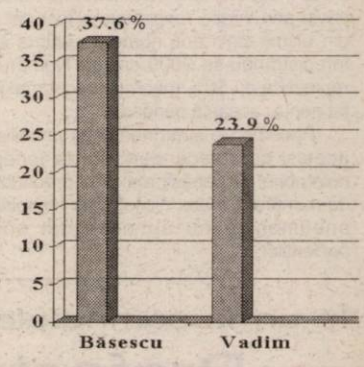

Victor Ponta a promis sprijin pentru organizația de tineret a PSD Arad

Imediat după încheierea Conferinței Județene a organizației de tineret a PSD Arad, Victor Ponta a susținut o conferință de presă. Din capul locului, președintele TSD a declarat că o să sprijine organizația tinerilor pesediști din Arad, pentru că merită. **„Au dovedit-o și astăzi, așa cum au făcut-o și în trecut, că se poate conta pe ei. De aceea merită sprijinul meu și al conducerii organizației"** a precizat liderul TSD.

Referitor la locurile eligibile pe care ar putea să le aibă tinerii pe listele partidului la alegerile din 2004, Victor Ponta a spus foarte clar că în măsură în care aceștia dovedesc că știu și sunt în stare, le vor avea. Mai mult, liderul TSD a declarat că pot exista și județe în care TSD să nu aibă candidați pe locuri eligibile dacă nu dovedesc că știu să facă ceva concret, că au resurse.

Raportul de activitate pe anul 2003

Referitor la dosarele pe care le are în lucru, în calitatea sa de șef al Corpului de Control al primului ministru, Victor Ponta a spus că nu cunoaște nimic despre acuzațiile pe care un anumit post de radio i le aduce președintelui PSD Arad, primarul Dorel Popa. **„Oricum, pentru dumneavoastră vă spun** - a spus Ponta - **mâine, în ședința de Guvern voi prezenta raportul de activitate pe anul 2003. Cu privire la sesizările pe care le-am avut despre unele activități de la Arad, voi trimite prefectului Dan Ungureanu materialul și-l voi autoriza să vi-l prezinte. După care, vă voi sta din nou la dispoziție pentru întrebări".**

În final, întrebat de presă, liderul TSD (Victor Ponta este și vicepreședinte al organizației centrale de seniori) a făcut referiri și cu privire la votul uninominal: **„Din punctul meu de vedere sunt de părere că acesta ar trebui introdus și la Camera Deputaților. Spun asta pentru că nu sunt de acord cu politicienii care se ascund în spatele listelor, ci trebuie să coboare în stradă printre oameni. Dar, până la urmă, consider că poziția PSD-ului, cu vot uninominal doar pentru Senat este cea mai înțeleaptă".** Altfel spus, Ponta a reiterat, încă o dată, celebra frază: „Am o părere, dar nu sunt de acord cu ea".

Alin Olteanu

Umaniștii protestează față de plata impozitului pe profitul reinvestit

Lia Ardelean, președinte al PUR Arad, a declarat în cadrul conferinței de presă de ieri că ar trebui să se facă o analiză mult mai serioasă asupra impozitului pe profitul reinvestit, impozit de care ar trebui să fie scutiți întreprinzătorii mici și mijlocii. În opinia liderului umanist arădean, declarația premierului Adrian Năstase precum că întreprinzătorii mici și mijlocii nu vor fi scutiți de impozitul pe profitul reinvestit, face ca investitorii să ascundă acest profit sau să îl capitalizeze.

Privitor la noul Cod fiscal pe care Parlamentul l-a aprobat, zilele trecute, Lia Ardelean a declarat că Partidul Umanist a cerut președintelui Iliescu să nu aprobe noul Cod fiscal, datorită faptului că acesta nu reprezintă interesele întreprinzătorilor mici și mijlocii. **„Dacă Codul fiscal va trece și de Președinție, PUR va iniția o Lege a întreprinzătorilor mici și mijlocii"**, a completat liderul umanist arădean.

Ultimul sondaj CURS - CSOP, în viziunea PUR Arad

Privitor la sondajul CURS-CSOP, care a fost prezentat în numărul de ieri al ziarului „Adevărul", Lia Ardelean ne-a declarat: **„Ne bucură faptul că unul dintre cei trei posibili candidați ai noștri - Cristian Moisescu - se află bine poziționat, în condițiile, în care noi nici măcar nu am anunțat candidatura oficială. La acel moment suntem convinși că poziția în clasament ar fi în creștere".** Lia Ardelean a mai ținut să precizeze următoarele: **„Dacă la clasamentul încrederii m-au depășit Gheorghe Falcă, Dorel Popa și Caius Parpală, aceștia m-au depășit în același timp și la clasamentul lipsei de încredere".**

Acțiuni sociale ale PUR Arad cu ocazia sărbătorilor

În altă ordine de idei, umaniștii arădeni au fost prezenți ieri la Șimand, unde au oferit produse alimentare și dulciuri la un număr de 31 de familii. De asemenea, umaniștii au oferit pachete la o grădiniță din Lipova. Conform celor declarate de către Lia Ardelean, acțiunile sociale vor continua și în zilele următoare.

Daniel Albu

Nouă partide arădene cer:

Județele să rămână așa cum sunt !

Ieri, în sala 63 a Consiliului Județean, reprezentanți ai nouă partide politice arădene au semnat o „Declarație" adresată premierului Adrian Năstase, în care este exprimat punctul de vedere față de ideea împărțirii României în 20 de județe. Pe scurt, cele nouă partide doresc ca județele să rămână așa cum sunt. Argumentul este acela că, în urma integrării în UE, fondurile de dezvoltare pot fi atrase fără a se recurge la reîmpărțirea administrativă. Moderatorul întâlnirii a fost vicepreședintele CJA, Gheorghe Falcă. Cele nouă partide semnatare sunt: PNL* PD* UDMR* PUR* PNȚCD* URR* PSD C. Titel Petrescu PAS (Partidul Alianța Socialistă).

„Declarația" va fi trimisă tuturor Consiliilor Județene din țară și ziarelor din toate județele. În ceea ce privește întâlnirea cu parlamentarii arădeni, în vederea prezentării „Declarației" în Parlament, aceasta va avea loc după vacanța parlamentară, timp în care vor fi „colectate" punctele de vedere ale Consiliilor Județene.

S. Todoca

Conducerea PSD Titel Petrescu s-a supărat pe secretarul executiv al formațiunii

În ședința extraordinară desfășurată la începutul săptămânii, conducerea PSD „Constantin Titel Petrescu", filiala Arad, a decis retragerea funcției de secretar executiv al comitetului județean de partid domnului Ilie Lupan, pentru slabă activitate și pentru poziții publice incompatibile cu poziția partidului. Această informație ne-a parvenit la redacție printr-un comunicat semnat de președintele filialei PSD „C. Titel Petrescu", Loghin Gaga.

Spre surprinderea noastră însă, Ilie Lupan a fost cel care a reprezentat partidul ieri, la întâlnirea opoziției, semnând, în numele PSD „C. Titel Petrescu", documentul care va fi trimis pe adresa Guvernului.

A. O.

De ce, Gheorghe Falcă?

(Urmare din pagina 1)

Cum se știe, au fost luați în vizor 12 politicieni arădeni, ei fiind următorii (îi trecem în ordinea în care au fost trecuți în sondaj). ***În municipiul Arad: Valentin Neamț, Popescu Gavril, Stragea Cristian (PNL), Falcă Gheorghe, Ioja Livius, Seculici Gheorghe (PD), Popa Dorel, Voicu Emanoil, Coloman Edeleni (PSD), Feieș Gheorghe (PRM), Moisescu Cristian (PUR), și Ovidiu Marian (PNȚCD). În județul Arad: Falcă Gheorghe, Nițu Adrian, Cionca Iustin (PD), Popa Dorel, Parpală Caius, Crăciun Avram (PSD), Ardelean Lia (PUR), Jurcă Sever, Calimente Mihai (PNL), Feieș Gheorghe (PRM), Cristea Claudiu (PNȚCD) și Bobar Liviu (PNL).***

Două întrebări sunt fundamentale și interesează în mod deosebit: ***câtă încredere au arădenii din municipiu în cei 12 și câtă încredere au arădenii din județ în cealaltă tabără formată tot din 12 politicieni?***

Rezultatele sunt cele cunoscute ***la municipiu*** ordinea preferințelor arădenilor fiind: ***Gheorghe Falcă (locul 1), Ovidiu Marian (2), Moisescu Cristian (3), Popa Dorel (4), Valentin Neamț (5), Gheorghe Seculici (6), Voicu Emanoil (7), Coloman Edeleni (8), Popescu Gavril (9), Feieș Gheorghe (10), Ioja Livius (11) și Stragea Cristian (12).*** Altfel spus într-o eventuală cursă pentru Primăria Aradului, Gheorghe Falcă este pe locul întâi, el fiind însă secondat îndeaproape de către Ovidiu Marian și Cristian Moisescu. ***Surprinde, evident, locul doi ocupat de către Ovidiu Marian*** care datorează însă performanța, printre altele, și următorilor factori, după părerea noastră: 1. Prestației sale echilibrate în Consiliul Local, fără stridențe și gălăgie prea multă. 2. „Victimizării" sale într-o anumită perioadă - pe bune sau nu, dar aceasta este o altă poveste - care însă a rămas în memoria afectivă a electoratului. Și 3. Presei bune de care a beneficiat, Ovidiu Marian știind cum să cultive relațiile cu presa. ***Urmează Cristian Moisescu*** despre care 22% dintre arădenii intervievați mărturisesc că ... nu îl cunosc, deși el a fost primar al Aradului cu doar câțiva ani în urmă! În fine, ***cel de al patrulea loc este deținut de către actualul primar al Aradului,*** diferența față de cei din fața sa fiind însă de doar 2-5 procente, o diferență destul de fragilă și pe care Dorel Popa o poate recupera. Dar nu este exclus să se întâmple și invers!

Trăgând linie și adunând, este clar că, ***marele perdant - la acest capitol este PNL-ul*** care, deși la partide are în Arad în ceea ce privește încrederea populației un avans față de celelalte formațiuni, în topul personalităților ***niciun penelist nu a reușit să intre în primii trei sau patru politicieni cu șanse la viitoarele alegeri pentru Primărie.*** Ce-i drept că mai este ceva timp până la confruntarea din 6 iunie - nu cine știe ce însă, doar vreo 5 luni - timp în care s-ar putea să se mai schimbe unele lucruri.

Dacă... Dacă cei care jinduiesc la un loc la viitoarea masă a bucatelor vor învață ceva din acest sondaj. Respectiv, ***să fie mai modești, să nu se dea mereu atoateștiutori, să nu creadă că ei dețin adevărul absolut, să nu ni se bage mereu în ochi - și dimineața, și la prânz și seara - și chiar și noaptea! - să nu creadă că sunt de neînlocuit, să nu se bată tot timpul cu pumnul în piept că ei și doar ei ne apără interesele, să învețe ce este rușinea, să nu se îmbete cu vorbe și să nu ne mai îmbete pe noi cu vorbe goale și să învețe că în toate există o măsură. Și o limită.***

Exact ceea ce a făcut și face Gheorghe Falcă. De unde și locul și încrederea pe care și le-a câștigat în rândul majorității arădenilor. Deci, la întrebarea ***de ce, Gheorghe Falcă?*** răspunsul pe care îl dă sondajul despre care vorbim este: pentru că, deocamdată, el este cel mai bun. Rămâne de văzut dacă ceilalți competitori se vor împăca cu situația aceasta. Și ce vor face. Și cum vor reacționa de-acum înainte dovedind că au învățat ceva din usturătoarea lecție pe care le-a servit-o (multora) sondajul pomenit.

Un arădean primește Premiul pentru istorie al Academiei Române

Astăzi în Aula Mare a Academiei Române, în cadrul festivității de decernare a premiilor celei mai prestigioase instituții științifice din țară, premiul pentru istorie a revenit Laviniei Betea.

Cartea premiată este **"Lucrețiu Pătrășcanu - moartea unui lider comunist"**, apărută la Editura Humanitas, București, 2001. Scrisă în urma unei laborioase documentări în arhivele serviciilor speciale și ale grupului de decizie din prima etapă a regimului comunist, lucrarea prezintă istoria celui mai lung proces stalinist din lumea comunistă. O istorie care conține și momente derulate în spațiul arădean, Lucrețiu Pătrășcanu fiind în 1946-1948 deputat de Arad. În ancheta și procesul său au fost implicați și condamnați localnici din zona Văii Mureșului, fapte prezentate în fragmentele publicate de autoare în ziarul nostru înainte de apariția cărții.

Menționăm că Lavinia Betea a fost gazetar al ziarului "Adevărul" de Arad, în prezent fiind decanul Facultății de Științe Politice a Universității de Vest "Vasile Goldiș" Arad.

Din 24 decembrie, pe frecvența Radio Arad

În Arad vom putea asculta Radio Romantic FM

Radio Arad, post care emite pe frecvența 99,1 FM, a fost timp de peste opt ani stație afiliată la Radio Contact. În urma schimbării brandului acestui post de radio național, s-a creat situația în care s-a vizat un public radioascultător țintă cu vârsta cuprinsă între 18 și 30 de ani. **„Întrucât în Arad mai există un post de radio local cu același public țintă, personal am considerat că se impune crearea unei alternative, reprezentată de Romantic FM, care promovează muzica retro a anilor '70 - '80"**, ne-a declarat **Alexandru Moț**, director Radio Arad și TV Arad. O dată cu această schimbare, programele locale ale Radio Arad vor rămâne neschimbate, atât ca orar, cât și ca structură.

În afară de București, Romantic FM se recepționează la ora actuală doar la Cluj-Napoca, Aradul fiind cel de-al treilea oraș al României în care se poate asculta acest post. Sub sloganul **„Muzică nu zgomot"**, Romantic FM reprezintă un post comercial mai puțin agresiv și prin faptul că programele muzicale sunt întrerupte de știri de 2-3 minute la fiecare jumătate de oră.

Comutarea pe Romantic FM se va face în Ajunul Crăciunului, printr-o emisiune specială de 60 de minute, începând cu ora 19, emisiune în care vor fi prezenți realizatori de la Romantic FM București și Cluj-Napoca. **„Am ales pentru lansare Ajunul Crăciunului din dorința ca Romantic FM, prin muzica pe care o promovează, să se constituie în cadoul pe care Radio Arad îl face locuitorilor municipiului și județului Arad"**, a spus **Alexandru Moț**.

C. L.

Concert de colinde

● **La Șiria**

Consiliul local, Primăria și Căminul cultural Șiria organizează duminică 21 decembrie a.c., orele 15, în sala Căminului cultural, un concert de colinde.

În program: Corul din Covăsânț, Corul Bisericii Ortodoxe Șiria, Corul Bisericii Ortodoxe Târnova, Corul Bisericii Ortodoxe Mâsca, Corul Bisericii Ortodoxe Galșa, grup de colindători din Sălăjeni, tinerii baptiști din Șiria și de la Biserica penticostală Pâncota.

● **La Ghioroc**

Primăria comunei Ghioroc organizează tot duminică, ora 14, în centrul comunei, un spectacol cu ocazia sărbătorilor de iarnă: concert de colinde și spectacol folcloric la care va veni și Moș Crăciun.

● **La Sebiș**

Duminică, 21 decembrie 2003 începând cu ora 17,00, în cadrul Vecerniei la Biserica Ortodoxă Română, Parohia Sebiș I, va avea loc un concert de colinde cu participarea prestigiosului cor al Facultății de Teologie din Timișoara condus de prof. univ. dr. Nicolae Belean.

Cu acest prilej sunt invitați toți credincioșii din localitate și împrejurimi a lua parte la acest tradițional eveniment creștinesc.

Domn, domn, să-nălțăm!

„Este luna decembrie. Se apropie sărbătoarea CRĂCIUNULUI. Ce dar minunat am putea să le facem prietenilor noștri mai mici de la grădiniță?"

Acesta a fost imboldul școlarilor din clasele a IV-a B și A de la Școala generală nr. 18, „Avram Iancu" Arad, care îndrumați de învățătoarele Ghender Rodica și Luncan Aurelia, au confecționat cu pricepere daruri pentru „bobocii" grupelor mari de la Grădinițele P.P. nr. 19, P.S. nr. 2 (UTA), P.P. nr. 10 Arad. Sunetul cristalin al clopoțelului, ce vestea sosirea colindătorilor, a emoționat deopotrivă „bobocii" dar și școlarii. Apoi, cu toții am fost părtași la colindele emoționante vestind Nașterea Mântuitorului Iisus Hristos. Timpul petrecut împreună a fost înălțător și a umplut de bucurie inimile tuturor.

În acest an

Și primarii merg cu colindul...

Autoritățile din Sântana, au colindat, în cursul zilei de ieri, împreună cu Moș Crăciun, pe la grădinițele din comună, unde au împărțit cadouri. **„Evenimentul a fost primit cu multă bucurie de către micuți, mai ales că în ultimii ani nu au mai avut parte de astfel de vizite. Cu părinți și cu bunici, toți au așteptat emoționați întâlnirea cu Moș Crăciun, pentru care au recitat poezii și au colindat"**, spune d-na **Maria Cârstan**, directorul Grădiniței PN 2.

Pentru această acțiune, eforturile financiare ale Primăriei s-au ridicat la 18 milioane lei, după cum precizează **Marius Boaru**, viceprimarul proaspătului oraș.

Tot în spiritul sărbătorilor de iarnă, Primăria Sântana va organiza în prima zi de Crăciun un spectacol folcloric, cu participarea ansamblurilor locale **„Busuiocul"**, **„Șatra"** și **„Comlăușana"**.

D. R.

Moș Crăciun există!

Decembrie, miros fin de zăpadă și de brad și începutul unei bucurii care se strecoară încet-încet în sufletul fiecăruia, acum în prag de Sărbătoare a Crăciunului.

Minunea Nașterii lui Iisus Hristos, bucuria ce avea să se reverse peste omenire a fost sărbătorită și la Școala Generală Vladimirescu printr-un program artistic nelipsind tradiționalele colinde.

Consiliul consultativ al părinților, învățători și profesori diriginți, oameni inimoși din comună și nu în ultimul rând administrația locală, d-l primar și domnii consilieri s-au gândit ca în încheierea festivă, după programul artistic toți copiii de pe raza comunei în număr de 1280 să plece acasă cu micile surprize ce le-a pregătit Moș Crăciun în tolba sa.

Moș Crăciun, prin grija Primăriei Vladimirescu, a pregătit anul acesta un săculeț și pentru cadrele didactice și nedidactice de pe raza comunei.

„Se cuvine ca prin intermediul acestor rânduri să le mulțumim tuturor celor care au fost alături de noi și să le urăm un Crăciun fericit și un nou an plin de vise, vise care pot deveni realitate" - ne transmite prof. consilier **Vanc Antița**.

Ne-au colindat la „Adevărul"...

Grupa pregătitoare A de la **Grădinița P.P. 17** din cartierul Aurel Vlaicu ne-a prezentat un program frumos închegat - obiceiul popular „Stelașii", cules din comuna Macea de dna directoare **Sida Florica Maxa**, ale cărei preocupări pentru folclor sunt cunoscute. Alături de copii au fost și dnele educatoare **Florica Iordan** și **Marioara Crijac**.

***

De la **Colegiul Național „Moise Nicoară"** ne-a colindat grupul coral „Răsăritul", condus de profesorul de religie **Mircea Hurdea**. „Am plecat să colindăm", „La Viflaim colo-n jos", „Astăzi s-a născut Christos" au fost câteva din colindele cu care liceenii ne-au încălzit sufletele.

***

Vestea Nașterii Mântuitorului ne-a adus-o și corul de la **Școala Generală nr. 20** din Aradul Nou, condus de prof. **Iulian Vicol** și însoțit de dir. adj. **Hortensia Jucotinski**. „Moș Crăciun", „O, ce veste minunată",

„O, brad frumos", „Mulți ani trăiască" au fost interpretate de glasurile a 50 de copii.

***

Cele 35 de Crăciunițe de la **Colegiul Economic**, în ținută de scenă, au cântat colinde și ne-au spus tradiționalele urări, conduse de prof. **Smaranda Szatmari**.

***

Ne-au trecut pragul și un grup de colindători de la **Liceul Sportiv**, condus de profesorul de religie **Dan Sbârcea**. Ei au interpretat tradiționalele colindele și ne-au făcut urări pentru Anul Nou.

***

Ca în fiecare an, am avut bucuria să deschidem ușa și clasei de Actorie de la **Școala de Artă, „Teatrul Veșnic Tânăr"**, condus de actrița **Emilia Dima Jurca**. Copiii doamnei Emi au cântat colinde, au spus poezii, au interpretat mici scenete, reușind un program de Crăciun deosebit.

***

Un grup de copii de la Grădinița cu **Program Prelungit PP 9,** din cartierul Alfa, au poposit pentru cîteva minute la noi, la redacție.

Vocile cristaline ale „grădinarilor" din grupa mare și cea pregătitoare ne-au încântat cu frumoasele colinde și cu un scurt program artistic.

Au fost alături de micuți, d-na Dorina Surcel, directorul Grădiniței, și d-șoara Anișor Cristea, educatore.

***

Elevii claselor a VI-a și a VII-a A din cadrul Grupului Școlar **„Atanasie Marienescu" din Lipova** ne-au încântați ei, ieri, printr-un minispectacol susținut cu prilejul Sfintei Sărbători a Crăciunului. Sub îndrumarea profesoarelor **Ana Costovici, Cornelia Matei, Elena Iovi** și a cantorului Bisericii Ortodoxe Lipova, **Ioan Balint,** copiii au reușit, cu succes, să creeze o atmosferă de reală sărbătoare în redacția ziarului.

Foto: Al. Marianuț

MINISTERUL EDUCAȚIEI CERCETĂRII ȘI TINERETULUI

UNIVERSITATEA DE VEST „VASILE GOLDIȘ”

2900 ARAD, Bd. Revoluției nr. 81, tel. 0040/257/280.335, fax 0040/257/280.810

- universitate acreditată prin Legea nr. 240/2002 -

LA MULȚI ANI!

Într-un spațiu european al cunoașterii, comunicarea dintre Învățământul superior și cel preuniversitar, conceptul de Învățământ integrat sunt cu certitudine elemente de progres.

Mileniul III a adus schimbări majore datorate noilor relații economice, sociale, politice iar elevii și studenții noștri sunt actorii care vor desăvârși aceste transformări. Spații heterogene, multiculturale, indisciplinare, câmpuri de interferență a principalelor idei forță ale cunoașterii, Universitatea și școala reunesc cele mai evoluate forțe ale societății umane: profesorii, studenții, elevii. Într-o ROMÂNIE democratică ne bucurăm cu toții, profesori și discipoli de libertatea de a cerceta, a învăța și a preda pe bazele premizei ca educația, descoperirea și aplicarea de noi cunoștințe constituie un bun comun, care servește intereselor fundamentale ale societății. Este momentul să aducem un nou omagiu tinerilor care în decembrie 1989 au fost principalii eroi ai Revoluției române.

Universitatea de Vest "Vasile Goldiș" are bucuria ca la acest sfârșit de an 2003 să sublinieze din nou excelenta colaborare cu mediul preuniversitar arădean. Absolvenții arădeni sunt așteptați să viziteze facultățile, amfiteatrele, laboratoarele noastre, noi generalizând "Ziua porților deschise". Este necesar ca împreună în 2004 să identificăm noi arii de interes științific, cultural și managerial cu mediul preuniversitar .

Dorindu-i cât mai curând membri ai Comunității noastre academice, Senatul Universității de Vest "Vasile Goldiș" le urează tuturor absolvenților promoția 2004.

LA MULȚI ANI !

RECTOR, Prof. Univ. Dr. AUREL ARDELEAN

VIZITA PREȘEDINTELUI ROMÂNIEI

Excelența sa ION ILIESCU

Moment de referință în istoria instituției

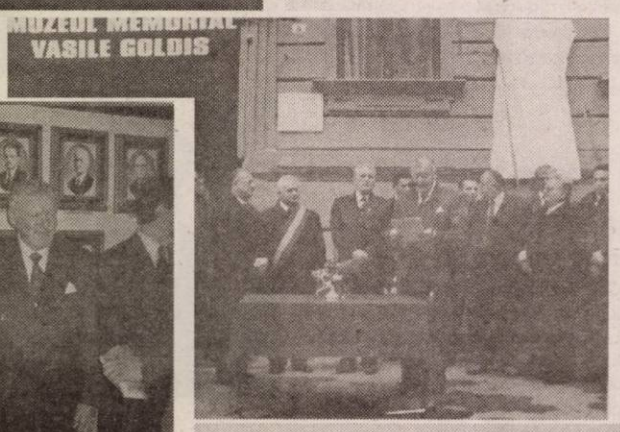

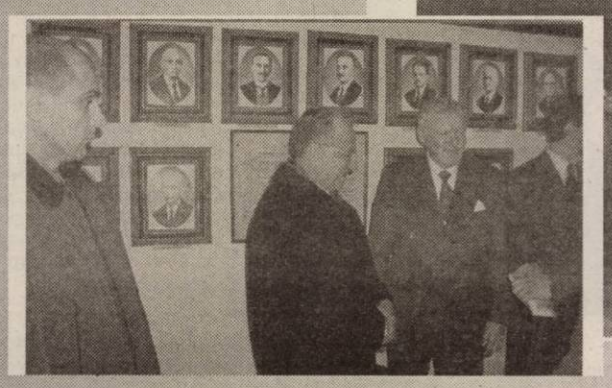

Facilități acordate studenților

- Taxele de școlarizare pot fi achitate în 3 rate
- Nu se percep taxe pentru examenele din planul de învățământ, susținute în cele trei sesiuni ale anului de studiu
- Acordarea de burse și stagii de pregătire practică în țări ale Europei Occidentale, finanțate de Universitate și de programe ale Uniunii Europene
- Cazare și masă la prețuri modice - se subvenționează cu 30% costul meselor servite prin alimente provenite din fermele anexe proprii ale Universității
- Cursuri pentru toate disciplinele realizate în editura și tipografia proprie, care se vând cu o reducere de 40% față de prețul din librării
- Sisteme informatice moderne
- Cabinet medical și stomatologic propriu
- Acces gratuit la bazele sportive, cuprinzând terenuri de fotbal, tenis, handbal, volei, baschet
- Acces la complexul studențesc Macea și cabana Gaudeamus Izoi pentru activități recreative și de loisir
- Nu se percepe taxă pentru admitere

OFERTA ACADEMICĂ PENTRU NOUL AN

PLAN DE ȘCOLARIZARE ANUL UNIVERSITAR 2004 - 2005

- Proiect -

ÎNVĂȚĂMÂNT DE LUNGĂ DURATĂ

FACULTATEA	SPECIALIZAREA	FORMA DE ÎNVĂȚĂMÂNT
Drept	*Drept*	*zi, fr, id*
Marketing, Management, Informatică	*Marketing*	*zi, fr, id*
	Administrarea Afacerilor	*zi*
	Contabilitate și informatică de gestiune	*zi, fr, id*
	Relații economice internaționale	**zi**
Medicină generală	*Medicină generală*	*zi*
	Fiziokinetoterapie	**zi**
Medicină dentară	*Medicină dentară*	*zi*
Educație fizică și sport	*Educație fizică și sport*	*zi*
Științe Umaniste Creștine	*Istorie-Jurnalism*	*zi*
	Istorie-Limba și literatura engleză	*zi*
	Jurnalism-Limba și literatura engleză	*zi*
	Limbi moderne aplicate	*zi, fr*
	Limba și literatura română-Limba și literatura engleză	*zi*
	Comunicare socială și relații publice	*zi*
	Asistență socială	*zi*
Științe Politice	*Științe politice*	*zi*
	Științe politice-Filosofie	*zi*
	Administrație publică	*zi, id*
	Relații internaționale și studii europene	*zi*
	Psihologie	*zi*
Biologie	*Biologie*	*zi*
	Ecologie și protecția mediului	*zi*
	Biologie - Geografie	**zi**
	Știința mediului	**zi**
Informatică	*Informatică*	*zi*
	Calculatoare (școlarizare prin Consorțiu)	*zi*
	Informatică industrială	**zi**
Inginerie	*Inginerie și management agroturistic*	*zi*
	Inginerie economică	**zi**

ÎNVĂȚĂMÂNT DE SCURTĂ DURATĂ

COLEGIUL	SPECIALIZAREA	FORMA DE ÎNVĂȚĂMÂNT
Colegiul Universitar de tehnică dentară	*Tehnică dentară*	*zi*
Colegiul Universitar Medical	*Asistenți medicină generală*	*zi*
	Chiropractie și osteopatie	**zi**
	Laborator medical	**zi**
	Cosmetică medicală	**zi**
Colegiul Universitar de Asistență socială	*Asistență socială*	*zi*
Colegiul Universitar Economic	*Economia comerțului*	*zi*
Colegiul Universitar de Silvicultură	*Tehnica culturilor silvice*	*zi*
	Cinegetică	*zi*
Colegiul Universitar Agricol	*Clinică și farmacie veterinară*	*zi*
Colegiul Universitar Pedagogic	*Institutori-învățământ preșcolar*	*zi*
	Institutori-învățământ primar	*zi*

CURSURI POSTUNIVERSITARE ȘI MASTERATE

MASTERATE

- *Drept comunitar*
- *Drept comunitar și administrarea justiției antidrog*
- *Drept administrativ și statutul funcționarului public*
- *Managementul strategic al organizațiilor (în limba franceză)*
- *Managementul financiar-contabil și juridic al firmei*
- *Marketing, audit și expertiză contabilă*
- *Marketingul societăților comerciale*
- *Știința sportului*
- *Management și impresariat sportiv*
- *Medicină socială și management sanitar*
- *Mutațiile genetice provocatoare de boli și depistarea lor prin metode ale biologiei celulare*
- *Tehnici de biologie moleculară în diagnosticul bolilor*
- *Istoria Transilvaniei în contextul central-european*
- *Limbi moderne aplicate în afaceri*
- *Istorie și civilizație ebraică*
- *Istoria creștinismului*

CURSURI DE PERFECȚIONARE ȘI SPECIALIZARE

- *Formarea continuă a personalului din administrația publică locală*
- *Informatică în marketing*

Cu ocazia Sfintelor Sărbători de iarnă,

Senatul Universității de Vest „Vasile Goldiș” Arad

vă roagă să primiți cele mai sincere gânduri și urări de sănătate, prosperitate, împlinirea speranțelor dumneavoastră de mai bine, fericire și bucurii alături de cei dragi.

Sărbători fericite!

Pase scurte cu handbalistul Ilie Vaidasigan:

„Au existat momente când, pur și simplu, ne pierdeam”

Echipa de handbal a orașului nostru, H.C. Sabina U.A.V., ocupă penultima poziție în clasamentul Ligii Naționale, după trei turnee, câte s-au disputat până acum. În același timp, interul stânga al formației, Ilie Vaidasigan, la doar 21 de ani, se situează pe un onorant loc doi în clasamentul golgeterilor, cu 78 de goluri, după stelistul Viorel Mazilu. A fost un motiv în plus de a dialoga cu tânărul handbalist.

- Ilie, cum se face că tu te afli pe locul secund în clasamentul golgeterilor, iar echipa pe poziția a13-a?

- Ne aflăm pe locul acesta pentru că am avut un ghinion imens. În partidele cu contracandidatele la retrogradare am evoluat slab, iar cu adversari mai puternici mult mai bine. Eu am încercat să fac tot ce pot, nu neapărat să am cele mai multe reușite. Iar la finalizare sau când ne apropiam de joc pasiv, fiind mai înalt, trebuia să trag la poartă.

- Cum au fost cele trei turnee?

- Noi, după promovare, nu am știut ce ne așteaptă. Știam că va fi dificil. În afară de Adi Dreghici și Bogdan Ungureanu, ceilalți jucători sunt tineri, fără experiența primei divizii, pe când celelalte echipe se pot lăuda cu acest lucru. Progresul nostru se vede, iar la ultimul turneu nici nu mă gândesc să nu câștigăm partidele cu echipele din Suceava și Timișoara.

- Consideri că promovarea a fost un lucru bun, având în vedere situația existentă?

- Este un lucru foarte bun pentru Arad, dar și pentru noi, având posibilitatea să ajungem la echipe mai bine cotate.

- Apropo de echipe mai bune, nu s-a interesat nimeni de tine până acum?

- Nu știu să fi primit ceva oferte, dar, vă dați seama, că e visul oricărui jucător să prindă o echipă mai bună.

- Se va salva H.C. Sabina U.A.V. de la retrogradare?

- Va fi foarte greu. Șansa noastră este să ajungem la baraj. Va trebui să câștigăm pe terenul contracandidatelor.

- Ce v-a lipsit în toate meciurile disputate până acum?

- Trebuie să avem mai multă încredere în noi. Am avut momente în care, timp de zece minute nu înscriam defel. Au fost multe căderi, pur și simplu ne pierdeam.

- Ilie, îți mulțumim.

Adela Ciolocoi

Concurs Adevărul - Sport

Turcia și West Petrom au dat peste cap pronosticurile

◆ *Omniasig va oferi premiile câștigătorilor*

Iată-ne ajunși la finalul unei noi ediții a concursului „Adevărul-Sport”. Cu siguranță, cea mai spectaculoasă, atât prin deznodământ, cât și prin premiile oferite cu generozitate de **S.C. „Omniasig” S. A.**

În toamnă am lansat iubitorilor sportului arădean și nu numai cinci întrebări. La prima vedere acestea păreau ușoare. Dar, cei mai mulți dintre participanți au greșit, mergând pe mâna baschetbaliștilor de la West Petrom (nimeni nu a anticipat dezastrul echipei „petroliste” și clasarea ei, la finalul turului, pe locul 10) ori pe succesul Turciei, în barajul de calificare la „europenele” de fotbal de anul viitor (Letonia a furnizat marea surpriză).

Peste 350 de taloane valide am primit la redacție. Pe nici unul dintre ele nu am găsit cinci răspunsuri corecte. Nimeni nu a avut inspirația să răspundă astfel:

1. Locul II
2. Frontiera Curtici
3. Victoria Nădlac
4. Olanda, Rusia, Spania, Croația, Letonia (aici erați rugați să nominalizați doar trei dintre reprezentativele de mai sus)
5. Locul al X-lea

Deși, în prima fază, anunțam că vom declara câștigători ai concursului „Adevărul.- Sport” pe cei care vor răspunde corect la toate întrebările, secția sport a ziarului nostru, împreună cu sponsorul **S.C. „Omniasig” S.A.**, s-au gândit să vă facă o bucurie cu prilejul Sărbătorilor de iarnă. Astfel, una dintre cele mai puternice firme de asigurări din România - **S.C. „Omniasig” S.A.** -va oferi un premiu în valoare de **3.000.000 lei** singurului participant care a răspuns corect la patru dintre întrebări. În plus, dintre cei 13 concurenți cu câte trei răspunsuri exacte, trei vor fi recompensați, prin tragere la sorți, cu câte **o minge de fotbal oferită de S.C. „Omniasig” S.A., firmă de asigurări care este alături de sportul arădean și amintim aici sprijinul material și financiar asigurat echipei fanion a Aradului, F.C. UTA, dar și rugbiștilor de la C.S.U. Contor Zenner Aurel Vlaicu Arad.**

Tragerea la sorți și premierea marelui câștigător - **ALIN FATOL, Arad, Calea Aurel Vlaicu, Aleea Hipocrat nr. 2, bl. B1-1, ap. 24 - va avea loc luni, 22 decembrie a.c., ora 12, la Clubul Presei, în prezența dl. Dumitru Nicolae Pepici - director al S.C. „Omniasig” S.A. Arad.**

Câștigătorul concursului „Adevărul-Sport” este așteptat la data de mai sus, unde - pe baza buletinului de identitate - își va putea ridica premiul.

Adunarea Generală a Acționarilor de la F.C.UTA s-a amânat

Așa cum era de așteptat, anunțata ședință a Adunării Generale a Acționarilor de la FC UTA nu a mai avut loc aseară, așa cum era stabilit. Motivul a fost unul singur, absența de la locul faptei a multora dintre acționari, iar cum nu a existat cvorum, întâlnirea s-a amânat pentru astăzi, la ora 19.00, tot la sediul clubului UTA.

Ordinea de zi cuprinde doar două puncte: darea de seamă a Consiliului de administrație, în fața acționarilor, pentru anul care se încheie peste câteva zile și diverse, capitol unde se anunță destule contre.

Leo Sfâra

Tenis de masă

Șteff da, Bădescu ba

Jucătoarea de tenis de masă Mihaela Șteff a reușit să se califice în sferturile de finală ale Cupei Mondiale Volkswagen, concurs care se dispută în aceste zile în Hong Kong. Otilia Bădescu, în schimb, a ratat calificarea. Repartizate în grupe, sportivele au avut un bilanț de două victorii și o înfrângere, respectiv de o victorie și două insuccese, fiecare trebuind să dea piept cu valoroase adversare asiatice.

Ieri, în cadrul sferturilor: Mihaela Șteff - Chang Jun Gao (S.U.A.) 4-1 (5-11, 16-14, 12-10, 12-10, 12-10).

A. H.

Focus pe „mondiale”

Cu Dana Dodean (C.S.M. Arad PAB) în componență, selecționata de tenis de masă, junioare, a României a pierdut în finala mică a Campionatului Mondial de la Santiago de Chile, împotriva Cehiei, cu 2-3. „Aurul” l-a smuls China, după finala cu Japonia (3-1). În Chile au debutat miercuri probele de dublu feminin respectiv mixt, urmate de cele de simplu, de unde ar putea „răsări” noi reușite notabile.

A. H.

PODELE LAMINATE

MATROS 2000

în peste **25** de culori, cu folia izolantă de 3 mm GRATIS... de la **165 000** lei/mp + TVA

LAMBRIURI MDF si PVC... de la **131 000** lei/mp + TVA

Tel.:0257 / 349 888 , 0744 755 786
Arad, C. A. Vlaicu nr. 28-32
(înainte de stadionul UTA-fosta școală de șoferi)

(679/2003)

Thai Box

Kick Box RESI Arad are trei medaliați la „naționale”

Zilele trecute, la București s-a desfășurat Campionatul Național de Thai Box, o disciplină relativ nouă în România, care intră sub tutela Federației Române de Arte Marțiale de contact.

La competiție au luat parte aproximativ optzeci de concurenți din toată țara, Aradul fiind reprezentat de clubul Kick Box RESI. Antrenorul **Vasile Bizău** a deplasat în Capitală trei sportivi, cu toții reușind clasări pe podium.

Daniel Vințeler (categoria 54 de kg) a câștigat medalia de aur, în urma a trei victorii (două prin abandon, iar finala prin KO), fiind declarat de președintele federației - Mircea Boldea - „cel mai tehnic și mai complet luptător al turneului”. Prestația tânărului sportiv arădean i-a adus acestuia și convocarea la lotul național de Thai Box.

Dumitru Hariga, Ciprian Sumanariu, antrenorul Vasile Bizău și Daniel Vințeler (de la stânga la dreapta)

Dumitru Hariga a intrat în posesia medaliei de argint, la categoria 67 de kg, iar **Ciprian Sumanariu** a obținut bronzul la categoria 63,5 kg.

Asistența medicală a fost asigurată de dr. **Ștefan Sentici.**

Vasile Bizău (care a primit o categorie superioară - 2 Dan, în urma unui curs de specializare desfășurat tot la București) a dorit să le mulțumească prin intermediul nostru sponsorilor Petrom Service (director Ioan Alexandru), Direcției Județene de Sport (director Stelian Văduva) și firmei RESI.

Radu Romanescu

Cei mai buni sportivi de la C.S.Ș. Gloria Arad

Și Clubul Sportiv Școlar Gloria Arad și-a desemnat cei mai buni sportivi ai anului 2003. Aceștia sunt:

1. Florin Veliciu (haltere, antrenor A. Crișan); **2.** Izabela Triff (judo, antrenor M. Telechi), **3.** Cătălin Cosma (înot, antrenor D. Panait); 4. Călin Ardelean (kaiac, antrenor Z. Cioară), Adriana Cherar (judo, antrenor A. Rău), **5.** Flavius Bulmoacă (kaiac, antrenor Z. Cioară), Alexandra Sfârlea (judo, antrenor M. Telechi); **6.** Alin Gruia (haltere, antrenor A. Crișan), Lucian Lițiu (haltere, antrenor A. Crișan) **7.** Echipa de baschet masculin, juniori II (antrenor V. Bondor), echipa de lupte greco-romane, juniori II, (antrenor S. Stanciu); **8.** Mirona Beleiu (înot, antrenor M. Artucov), Alexandra Torcea (înot, antrenor M. Artucov), Gheorghe Lefter (haltere, antrenor A. Crișan), Rareș Boldura (haltere, antrenor A. Crișan); **9.** Lucin Leghede (atletism, antrenor T. Magheru), Georgia Mândru (atletism, antrenor T. Magheru), Sergiu Marocico (gimnastică, antrenor E. Cățean), Adelin Kotrong (gimnastică, antrenor E. Cățean), Ștefan Daniel (kaiac, antrenor G. Muscă), Daniel Daniel (kaiac, antrenor G. Muscă); **10.** Alexandru Bogdan (judo, antrenor A. Moț), Alexandru Stoian (gimnastică, antrenor E. Cățean), Adrian Dascălu (lupte greco-romane, antrenor I. Coste), Adrian Lunga (lupte greco-romane, antrenor S. Stanciu)

Adela C.

De la DSJ Arad

DSJ Arad organizează concurs în data de 23.01.2004, orele 10,00, pentru ocuparea următoarelor posturi:

■ **1 post expert clasa I principal, responsabil resurse umane, achiziții publice, informare publică, soluționare petiții**

Condiții:
- studii superioare economice
- vechime pe studii de specialitate minim 3 ani
- cunoașterea unei limbi străine
- cunoștințe de operare pe calculator

■ **1 post inspector clasa I asistent, responsabil cu informatizarea activității sportive, a programelor sportive, relații cu presa**

Condiții:
- studii superioare de specialitate sportivă
- vechime pe studii de specialitate, minim 1 an
- cunoașterea unei limbi străine
- cunoștințe de operare pe calculator

Dosarele se depun la sediul unității din str. Lucian Blaga nr. 20 până la data de 07 ianuarie 2004.

Informații suplimentare la telefon 280.939.

Sărbători de iarnă la Moneasa

Hotel Parc** **tel.: 0257-313.231 / 212.339**
Hotel Moneasa** **tel: 0257-313.151**

Vă invită

SĂ PETRECEȚI SĂRBĂTORILE DE IARNĂ
într-un cadru deosebit, oferindu-vă pachete de servicii la PREȚURI FOARTE ATRACTIVE:

„Crăciun”	2-4 zile	1.750.000- 3.290.000 lei/persoană
„Revelion”	3-6 zile	4.490.000-6.690.000 lei/persoană
„postRevelion”	2-6 zile	1.990.000-3.990.000 lei/persoană

Informații suplimentare:
tel.: 0722-290.457 /0723-217.150

(3761453)

meriți un AVANTAJ !

Pentru că ne place zâmbetul tău, ne-am gândit să îți oferim un AVANTAJ: Și nu unul oarecare! Un nou depozit de acumulare de tip AVANTAJ.

Conceput pentru a-ți fructifica mai bine economiile în lei sau valută. Poți menține nivelul dobânzii practicate chiar dacă efectuezi operații de depunere și retragere din contul de depozit.

Fie că ești o persoană fizică sau juridică, vino și descoperă încă o dată AVANTAJul de a lucra cu noi!

BANCA DE CREDIT ȘI DEZVOLTARE ROMEXTERRA
Partenerul tău pentru succes

Arad, Str. Episcopiei, Nr. 26,
Tel.: 0257-211027, 211028, Fax: 0257-210667 www.romexterra.ro

(3761369)

Aboneazate prin Phone Easy primesti un tichet in valoare de 350.000 lei pentru cumparaturile** de Craciun sau Anul Nou.

spor la cumparaturi

Arad

Part. Mag. ZIRIDAVA tel.: 0257-212262

Str. Crisan nr. 1 - langa restaurantul Gioneli
tel.: 0257-228830

** cumparaturile se pot face in incinta Shopping Center Ziridava

Daca te abonezi la Orange pana la 31 decembrie, indiferent de tipul abonamentului, primesti:

- lunar, pe viata, incepand din prima luna, 15 minute de convorbiri nationale daca alegi abonamentul de 4 usd sau 10 minute de convorbiri nationale daca alegi abonamentele cu minute incluse sau Shared minutes
- o optiune gratuita, la alegere, in primele 3 luni de abonament
- un pachet Orange PrePay de 6 usd
- 100 de mesaje scrise nationale gratuite / luna in primele 2 luni de abonament
- 7 usd reducere (TVA inclus) la telefoanele cu ecran color, daca prezinti cuponul din presa sau pliant.

• reducerea de 7 usd (TVA inclus) la telefoanele cu ecran color este valabila intre 15 noiembrie - 31 decembrie si nu se cumuleaza cu reducerea de 20 usd din valoarea fara TVA a telefoanelor din oferta promotionala GPRS:
• pentru a beneficia de oferta promotionala, optiunea aleasa initial trebuie mentinuta activa in primele 3 luni, respectiv 4 luni de abonament:
• preturile nu contin TVA: telefoane disponibile in limita stocului

Phone Easy
partener Orange

orange

(C.A.170/2003)

EURO STIL

Complex Podgoria
Telefon 270.930

Bibliotecă Andreea
7.995.000 lei

Rate fixe
399.000 lei / lună

Ofertă specială De Crăciun

Dormitor Ana Maria
12.995.000 lei
Rate fixe
649.000 lei / lună

NOU! Mobilier de birou la preț de producător!

(3761228)

Casa de Economii și Consemnațiuni C.E.C.-S.A.

organizează concurs pentru ocuparea unui post de

REVIZOR DE SPECIALITATE

la Sucursala Județeană C.E.C. Arad.
CONCURSUL VA AVEA LOC în ziua de 12 ianuarie 2004 la sediul Centralei C.E.C. din București, Calea Victoriei nr. 13, Sector 3.

Condiții de participare:
- Studii superioare economice;
- 3 ani vechime în specialitate economică;
- 3 ani în activitatea financiar-bancară;

Înscrierea candidaților se va face la sediul Centralei C.E.C. București, Calea Victoriei nr. 13, Sector 3, până la data de 30 decembrie 2003, în baza următoarelor acte:
- Cerere de intenție;
- Curriculum vitae;
- Copie și original acte de studiu;
- Copie și original carnet de muncă;
- Copie de pe actul de identitate;
- Cazier judiciar;
- Adeverință medicală din care să rezulte că persoana respectivă este aptă de muncă.

INFORMAȚII SUPLIMENTARE la telefon 021-310.21.45 sau 021-312.34.65, int. 145.

(3761482)

AMA GRUP INTERNATIONAL

Sanova Danubiana GOODYEAR

O ANVELOPĂ PENTRU FIECARE

DURABILITATE ȘI CALITATE

PREȚURI DE PRODUCĂTOR

telefon: 270.262

Arad, str. Câmpul Liniștii, nr. 1 (fost TOFAN GRUP)

(C.A.889/2003)

PROGES
pentru amenajări interioare

str. Dorobanți nr.55
Tel.: 0257/282.021

PARCHET LAMINAT - CLICK
de la 167.000 lei/mp*
LAMBRIURI PVC, TAVANE POLISTIREN, GLAFURI

PROMOȚIA LUNII!!!
FOLIE GRATUITĂ

*fără TVA

(c.166/2003)

Te abonezi cu plăcere la cadouri de 5 stele!

La alegere: un set cosmetice sau fier de călcat sau uscător de păr sau o geantă de voiaj sau husă și hands-free. În limita stocului disponibil.

OFERTA CONNEX

- Reducere de 50% la abonament timp de 12 luni** (primele 12 luni);
- 20 de minute gratuite lunar, pe toată durata contractului.***

Ofertă valabilă până la 31 decembrie 2003.

* Preț fără TVA, valabil doar pentru conectare în rețeaua Connex, în limita stocului disponibil.
** Valabil pentru abonamentele standard (Connex Unic, Family, Connex 5, Connex x2, Cent, Activ, Classic, Business și Club); pentru abonamentele cu minute incluse (Connex 100, 200, 400 și 800) promoția este de 6 luni cu reducere de 50% la abonament. ***Numai în jud. Arad. Detalii în magazine.

QUASAR
www.quasar.ro

DEALER CONNEX

ARAD - Ziridava Shopping Center parter, Tel: 206.069

Angajează

- Economişti
- Jurişti
- Ingineri
- Arhitecți
- Proiectanți, cu cunoştințe în Autocad
- Personal cu studii superioare cunoscători de limbi străine
- Confecționere

C.V. depus la sediul societății.

Pentru merite deosebite se acordă tichete cadou.

Teba Industries
www.tebaindustries.com

Analizele la angajare sunt suportate de societate

2900 Arad, Str. Patria, J02/2108/1994, CUI R 6785611, tel. 004 0257 280343, fax. 004 0257 280701, e-mail tebaindustries@rdsar.ro

(c.708/2003)

Când factura pentru încălzire te ia cu frig
Noi îți oferim soluția:

ŞEMINEE pe lemne, cu încălzire centrală prin calorifere
CONFORT, INTIMITATE, AMBIENT PLĂCUT
- randament mare - consum redus - combustie perfectă - garanție 5 ani - produs UE - apă caldă menajeră - preț promoțional - posibilitate de folosire alternativă cu termotecă pe gaz - posibilitate de instalare în zone fără apă curentă

IMPORTATOR UNIC S.C. GLOBEX SERVICE S.R.L. ARAD
Tel.: 0257/ 257837; 0723- 570094
(4044479)

Depozitul
ŞTEFAN CEL MARE
- 500 de ani -

Dobândă: Fixă 18 %
Termen: 12 luni

Depozitele sunt garantate conform legii
Se acceptă împuterniciti

(c.51/2003)

BANCA COMERCIALĂ CARPATICA
Arad, Complex Expo Market Jackson, tel. 21.69.83
Arad, Calea 6 Vânători nr. 2-4, tel. 25.61.00

International Needs Romania

Data: sâmbătă 20 Decembrie ora 19
Sala Palatului Cultural ARAD
(4044482)

Biroul Notarial "Morariu"
Arad, B-dul. G-ral V. Milea, nr. 1

adresează cu ocazia Sfântului Praznic
al Nașterii Mântuitorului
și a Noului An 2004

onoratei clientele, colaboratorilor și
tuturor solicitanților
de servicii notariale,

calde urări de sănătate, împliniri, prosperitate,
precum și creștineasca urare
"Naşterea lui HRISTOS să le fie de folos!"
şi tradiționalul "La mulți ani!"

Totodată anunțăm că activitatea biroului se suspendă conform orarului afișat la sediul acestuia.

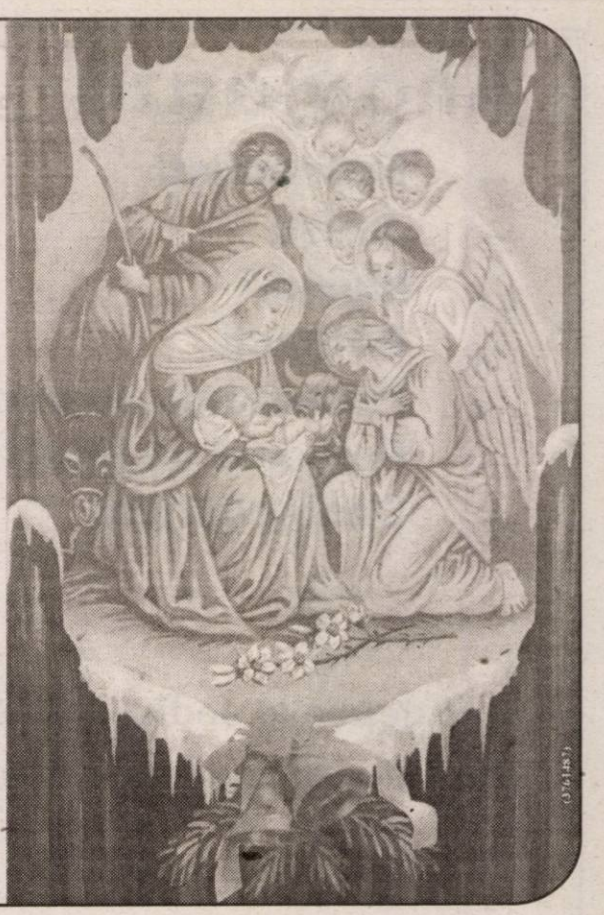

Dotări de 1.980 EUR, cadou.
Cum vi se pare oferta?

aer condiționat automat | radio-cd player | proiectoare ceață | vopsea metalizată | jante aliaj

MDA Motors
Dealer autorizat BMW

Arad, Calea Timisorii nr.50
Tel. 0257/286085, Fax 0257/278757
E-mail: mdamotors@rdslink.ro

Trei premii bune de măritat la Unita!

Încheie asigurarea RCA la UNITA şi poți fi tu alesul!

Încheie asigurarea auto obligatorie RCA la Unita și poți câștiga prin tragere la sorți unul din cele trei automobile VW Passat.

UNITA
GRUPUL WIENER STADTISCHE
Instinct pentru protecție

Grupul WIENER STADTISCHE

Telverde: 0 800 887777
www.unita.ro

(3761214)

Cei 3 magici **au puteri magice** la ofertă magică

Mondeo **Hipnotic** reducere 1275 euro

Focus **Pocus** Preparatus reducere 1375 euro motorină

Fiesta **Sesame** reducere 731 euro

Vino să trăiești magia Ford. Acum modelele noastre au puteri magice. Ford**Mondeo** te hipnotizează cu un pachet de opționale gratuit, Focus**Pocus** scoate un discount din joben iar Ford**Fiesta** are un aer magic conditionat inclus în pret. Te asteptăm în showroom-ul nostru pentru o demonstrație de magie. Vii singur sau te hipnotizăm?

Auto Technic 0257.34.88.94

Ford

(c.625/2003)

Probleme cu vizibilitatea?

Atunci ia-ți ochelari... sau încheie acum Asigurarea Obligatorie Auto la Omniasig și poți vedea premii extraordinare.

Marele premiu 1 MILIARD de lei
5 x 100 milioane lei
10 x 50 milioane lei
100 x 10 milioane lei
Contravaloarea a 1000 de asigurări obligatorii auto

Cu **OMNIASIG** mergi la câștig!

(c.787/2003)

Restaurantul din incinta hotelului din Vama Nădlac

JACKSON HOTEL

vă oferă, cu ocazia Revelionului 2004

distracție maximă și surprize cu solistul de muzică de petrecere Romică Ștefan și formația sa.

Dumneavoastră alegeți!

INFORMAȚII LA TELEFONUL 206.227.

Oferta cuprinde, de asemenea:
- pachet de servicii: masă festivă + cameră: 45 E/1 persoană
- pachet de servicii: masă festivă: 30 E/1 persoană.

(698/2003)

JACKSON HOTEL **Chef și multă distracție**

cu solistul de muzică de petrecere Romică Ștefan și formația sa,

în seara de Crăciun, 25 decembrie, începând cu orele 20,

la Restaurantul din incinta hotelului Jackson, din Vama Nădlac.

Rezervări la tel.: 206.227

(698/2003)

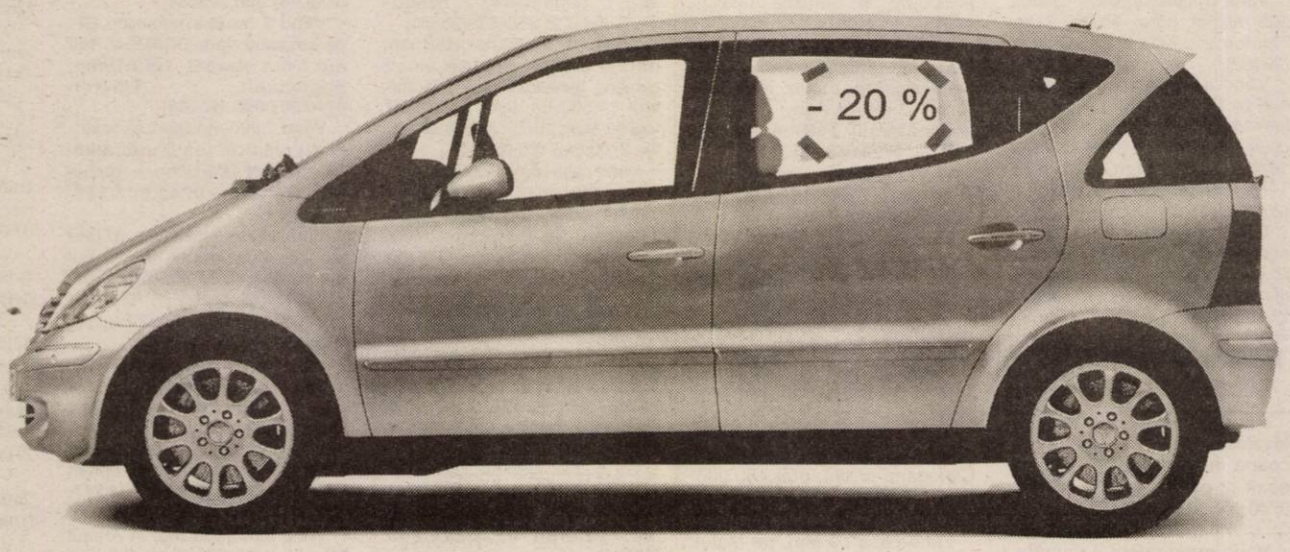

Cumperi patru, a cincea e cadou.

► Dacă treci pe la noi de sărbători o să vezi că un Mercedes-Benz Clasa A este cu 20% mai ieftin indiferent de model. E un discount gras, ai putea să-ți schimbi tot parcul auto, să pui bazele unei firme de taximetrie, să-ți faci firmă de "rent-a-car". Sau, dacă nu ai chef să faci afaceri, cumpără-ți unul și bucură-te de reducere.

Mercedes-Benz
The future of the automobile

AUTO SCHUNN - Partener Autorizat DaimlerChrysler AG pentru marca Mercedes-Benz, Arad - Micălaca-Est DN 7 FN, Tel. 0257 / 286 680, Deva - Bd. 22 Decembrie Bl. A1, Tel. 0254 / 228 098, www.mercedes-benz.ro

(c.442/2003)

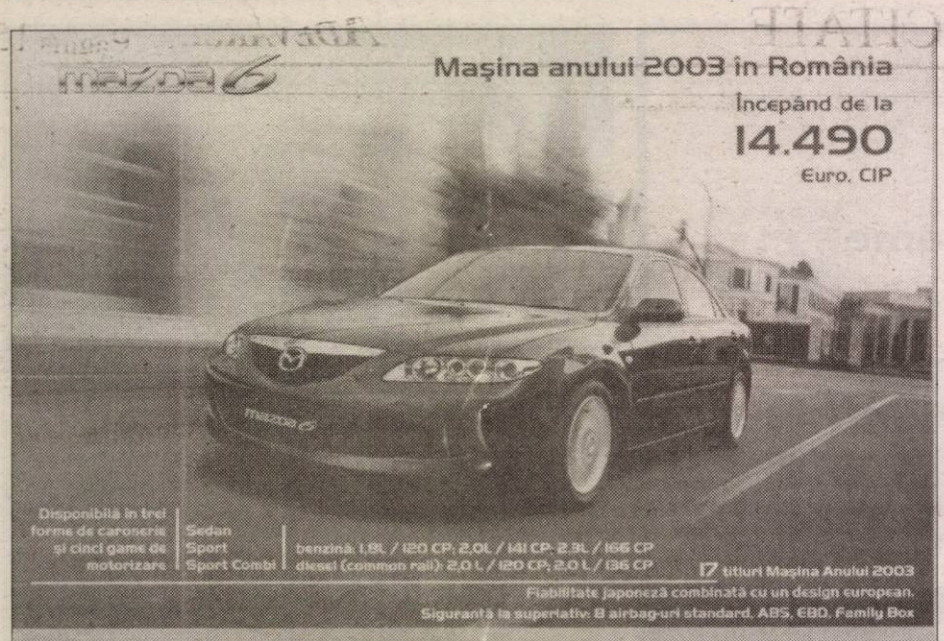

AUTO TECHNIC s.r.l.
ARAD, Calea Aurel Vlaicu 121-125
Telefoane 0257-348.894, 0723.563.137

mazda

3 ANI GARANȚIE sau 100.000 de km

SC TAKATA PETRI - cu sediul în ARAD -

Angajează

Operatori linie
Cerințe: îndemânare; muncă în echipă; simț tehnic; disciplină; curățenie;

Ingineri calitate
Cerințe: cunoștințe în TS 16949, APQP, PPAP, SPC, FMEA, comunicare, experiență 2-3 ani în industria de componente și accesorii auto, PC, limba Germană și Engleză, studii superioare tehnice,

Manager magazie intrări
Cerințe: administrarea și supravegherea magaziei din punct de vedere al recepției mărfii, coordonarea și siguranța bunurilor care intră și ies din magazie; utilizarea sistemelor mecanizate și informatizate; monitorizare inventar; monitorizarea calității, costurilor și eficienței mutării bunurilor; comunicare; asigurarea unui mediu de lucru curat, sănătos și sigur; muncă în echipă; studii superioare tehnice sau economice; experiență 2-3 ani în industria de componente și accesorii auto; cunoștințe aprofundate de logistică; PC; limba Germană și Engleză;

Stivuitoriști
Cerințe: carnet de stivuitorist avizat ISCIR, seriozitate

Ingineri producție
Cerințe: studii superioare tehnice - de preferință în Construcții de Mașini; experiență PC; limba Germană și Engleză;

Referent resurse umane
Cerințe: experiență 2-3 ani preferabil într-o companie multinațională, în activitatea de resurse umane; cunoștințe aprofundate în legislația muncii; PC; limba Engleză, limba Germană reprezintă un avantaj.

Contabil salarizare
Cerințe: experiență 2-3 ani preferabil într-o companie multinațională de industrie, în activitatea de calculație a salariilor; cunoștințe aprofundate în legislația aferentă; PC.

Referent școlarizări
Cerințe: experiență 2-3 ani preferabil într-o companie multinațională, în activitatea de școlarizare și instruire în industrie; PC; bune cunoștințe de limba Engleză și limba Germană.

CV-urile se depun la sediul societății din Arad,CALEA AUREL VLAICU
(la ieșirea din Arad spre Nădlac)
sau la adresa de e-mail:Victor.Rosu@eu.Takata.com
Informații suplimentare la tel. 0257/ 203.100 - d-nul Roșu Victor

TAKATA-PETRI
Calea Aurel Vlaicu F.N., Arad, Tel.: 0257-289.847, Fax.: 0257-272.587
(c 690/2003)

ANIVERSĂRI

Personalul SC IAGOR urează patronului
IACOB MIRCEA
și familiei sale, LA MULȚI ANI și SĂRBĂTORI FERICITE!

MATRIMONIALE

Domni GERMANI, serioși și bine situați, doresc căsătorie cu doamne-domnișoare, drăguțe-serioase. Venim la sfârșitul lunii decembrie cu „ANTOANETA". Informații telefon 0257-228319; 0723.706.720. (24067)

VÂNZĂRI APARTAMENTE DOUĂ CAMERE

Vând apartament 2 camere, Polivalentă, decomandat, 68 mp, complet amenajat, mobilat, contorizat apă + căldură et. 7/10, preț 28.000 Eu. Telefon 0722.344.621, 250966. (26705)

Ocazie! 2 camere Revoluției, etaj I, 22.000 EU. Telefon 213192, 253364; 0722.257.409. (26482)

Vând apartament 2 camere, etaj III/IV, zona Podgoria. Telefon 0745.347.058. (26524)

Vând urgent apartament 2 camere în Stațiunea Moneasa, preț 10.000 EU. Telefon 313025; 349774. (26633)

Vând 2 camere Bariției, renovat occidental, una cameră înălțime 1.60 m, 16.000 EU. Telefon 213192; 0722.257.409. (26482)

Vând apartament 2 camere, decomandate, Piața Spitalului, bloc nou. Telefon 0257/233698, după ora 16. (26560)

Vând apartament 2 camere, baie, bucătărie, boxă, balcon închis, modernizat, contorizat, mobilat și garaj din cărămidă (variante), lângă BDR, etaj 4/4. Telefon 254725; 0721.786.925. (25844)

VÂNZĂRI APARTAMENTE TREI CAMERE

Vând apartament 3 camere, Piața Spitalului. Telefon 0744.592.275. (26615)

Vând 3 camere, et. I, Crișan, 125 mp, loc garaj, 45.000 Euro. Telefon 213192; 0722.257.409. (26482)

Vând apartament 3 camere, etaj 3, zona 300 BILLA pe mal, termotecă, termopan, 2 băi, 2 balcoane, 107 mp, cu garaj autorizat 18 mp, 34.500 Euro, negociabil. Telefon 0724.259.913; 267062. (25994)

Vând apartament 3 camere, decomandat, zona Gării, amenajat lux, pet 35.000 Eu, negociabil, accept și credit bancar. Telefon 214144, 0788.395.491. (26730)

VÂNZĂRI APARTAMENTE 4-5 CAMERE

Vând apartament 5 camere Micălaca, contorizat, clima, 2 balcoane închise, gresie, faianță, boxă, 2 garaje, etaj I. Telefon 0740.907.366. (26554)

Vând apartament 4 camere, Bd. Decebal, amenajat deosebit, ideal sediu firmă, suprafața 165 mp, garaj, parter. Informații telefon 0742.159.998. (26130)

VÂNZĂRI CASE

Investiție sigură!
Vând, în BĂILE FELIX, într-un cadru pitoresc, lângă pădure, VILĂ P+E, living room mare, 3 dormitoare, garaj, teren 512 mp, preț fix 75.000 Eu + teren. Telefon 0721.229.200 sau 0723.551.741.

Vând vilă, zona Jackson, 250 mp construiți, 400 mp teren, preț 135.000 Euro. Telefon 0744.987.736. (26312)

Vând casă + 1.000 mp teren pe centura din Gai. Telefon 0744.785.497. (26078)

Vând casă central, suprafața 440 mp, posibilități privatizare, str. Gheorghe Barițiu, nr. 20, 5 camere, baie, pivniță, cămară. Telefon 0744.803.940.

Vând casă, 1.710 mp, centru, posibilități gaz, Sântana. Telefon 462154. (9994961)

Vând casă, VLADIMIRESCU, toate utilitățile (încălzire centrală, telefon, cablu, grădină, teren extravilan, anexe gospodărești). Telefon 514955, 287623; 0722.663.275.

Vând casă mare, nerenovată, zona Boul Roșu, 38.000 Eu. Telefon 283632. (26110)

Vând casă 2 camere, hol, baie, anexe, gaz, preț negociabil, str. Școlii nr. 13. Telefon 270820; 289422; 0745.664.885. (25006)

Vând casă, construcție 2003, 590 mp utili, teren 720 mp, str. Dorobanților, preț 510.000 Euro. Telefon 0722.493.056; 257724. (25364)

Vând casă, construcție 2003, 370 mp utili, teren 900 mp, str. Ep. Ciorogariu nr. 84, preț 180.000 Euro. Telefon 0724.292.318. (25364)

Vând casă cu etaj, pe Malul Mureșului, str. Toth Sandor, preț 115.000 Euro, negociabil. Telefon 0740.090.344. (26522)

Vând casă 3 camere, încălzire cu gaz, curte, garaj, grădină, str. Sibiului sau schimb cu apartament 2 camere și diferența numerar. Telefon 278982, 0740.526.912. (26616)

Vând vilă mare, pentru privatizare, demisol, parter + 2 etaje, zona Mureșel. Telefon 0744.587.713. (26616)

Vând casă 4 camere, baie, bucătărie, gaz, apă curentă+fântână, 1.180 mp, Bujac, zonă neinundabilă, preț 39.000 Euro, negociabil. Telefon 0723.375.677. (26019)

Vând urgent casă în curte, 3 camere, dependințe, Legea 112, achitat, parcare auto, Eminescu nr. 15, 33.500 Eu, negociabil. Telefon 284024, 286679. (26259)

Vând casă, strada Sibiului, 21.000 Euro, negociabil. Telefon 0257/261884; 0722.359.614. (26680)

Vând casă, Pârneava, 3 camere, hol, baie, bucătărie, grădină, curte + dependințe, gaz, apă, canalizare. Telefon 0723.852.322; 255457. (26681)

Vând casă situată Arad, str. Bârsei nr. 3, compusă din: 3 camere, bucătărie, baie, 320 mp, preț 11.500 Eu, ușor negociabil, vizibilă orele 10-19. Informații telefon 0740.643.185 (26723)

Vând casă mare, grădină mare, anexe, Șimand nr. 532. (26737)

Vând casă, 3 camere, Spitalul Județean, ST = 475 mp, 25.000 Euro, negociabil. Telefon 256353. (26738)

VÂNZĂRI SPAȚII

Vând SPAȚIU COMERCIAL, 28mp, str. Brezoianu nr. 2, 11.800 Eu. Telefon 0257-287572, 0788.233.295. (26625)

Vând SPAȚIU COMERCIAL ultracentral, suprafața utilă 190 mp. Telefon 0722.274.845. (26564)

VÂNZĂRI TERENURI

Vând teren cu construcție, cu toate utilitățile, în Arad, zona industrială, total 24.000 mp, preț informativ 16 Euro/mp. Telefon 0744.206.167. (26064)

Vând 11.000 mp, zona industrială Sere - GRĂDIȘTE. Telefon 285249; 0744.603.850. (26452)

Vând 5.000 mp teren intravilan, localitatea MOLDOVA NOUĂ, în centru, 10 EU/mp, negociabil. Telefon 0740.907.366. (26554)

Vând 2.000 mp, cu proiect Benzinărie, în TURNU, 10 EU/mp, negociabil. Telefon 0740.907.366. (26554)

Vând teren 155 mp, Arad, str. Gh. Doja nr. 4. Telefon 0257-281617. (26589)

Vând 3.000 mp NĂDLAC, intravilan, pe DN 7, 10 EU/mp, negociabil. Telefon 0740.907.366. (26554)

Vând 11.000 mp teren + 7.000 mp construcție, toate utilitățile, LIPOVA, preț la vedere. Telefon 0740.907.366. (26554)

Vând 3 ha extravilan cu CF, pe șoseaua spre ORADEA, 100 mp front stradal, 1,5 EU/mp, negociabil. Telefon 0740.907.366. (26554)

Vând 7.000 mp teren industrial cu clădire, toate utilitățile, ARAD, preț 15 EU/mp, negociabil. Telefon 0740.907.366. (26554)

Vând teren intravilan 10.000 mp, str. Ardealului nr. 61, 11 Eu/mp. Telefon 0722.372.699, 0257-254091. (26445)

Vând teren intravilan, 2 Eu /mp. Telefon 561573. (26453)

Vând loc pentru casă în Păuliș, 1.630 mp, apă curentă, piatră pentru fundație. Telefon 0722.927.661. (26577)

Vând intravilan în Vladimirescu - central, 5.100 mp, posibilități parcelare. Telefon 0724.904.717. (26631)

Vând teren 650 mp, în Aradul Nou, preț 10.500 Euro. Telefon 0722.344.817. (26734)

VÂNZĂRI AUTO

Vând VW Golf II, GTI - 16V, înmatriculat persoană fizică. Telefon 0744.524.556. (26472)

Vând Dacia 1300, CIV, numere noi, verificare, asigurare, 500 Eu. Telefon 0744.133.095.

Vând Dacia, 1997, stare foarte bună, 1850 Euro, negociabil. Telefon 0745.787.388. (26486)

Vând Mercedes 190D, stare foarte bună. Telefon 0744.527.030. (26500)

Vând Ford Sierra 2,3 Diesel, 1986, neînmatriculat. Telefon 0745.909.573. (26584)

Vând Dacia 1310, an 1999, numere noi, GPL, 2.350 Euro. Telefon 0723.045.296. (26590)

Vând Opel Agila 2001 impecabilă, 16.000 km. Telefon 0257 - 251160; 0722.800.411. (0354525)

Vând Dacia, elemente 1310, numere noi, VT, asigurare, 550 Euro. Telefon 0723.045.296. (26590)

Vând tractor 445, în perfectă stare de funcționare, Sântana. Telefon 462974. (9994960)

Vând tractor U651 DT, stare perfectă. Informații telefon 0740.204.123. (9994959)

Vând semiremorcă Padiș-Salonta, 1993, preț 450 Euro, negociabil. Telefon 218042; 0744.958.818. (26909)

Vând VW Golf, an 1998, benzină 1.800, înmatriculat, clima, 4 geamuri electrice, stare bună, preț 7.300 Euro. Telefon 0722.655.324. (0354502)

Vând Audi B4, an 1994, 1,9 T.D., argintiu metalizat, clima, genți aluminiu, alarmă, 156.000 km, preț 7.900 Eu. Telefon 0744.592.275, 270688. (26615)

Vând Mercedes Diesel Cobra 2400 cmc, preț 1250 EU. Telefon 0766.722.173. (26652)

Vând (schimb) Dacia 1310, 1985, stare bună, 700 EU. Telefon 287892. (26681)

Vând Renault Megane 2000, full, benzină 1,6, impecabil, 7.600 Eu. Telefon 0722.344.705. (26110)

Vând Ford Sierra, 1988, model 1990, gri metal, motor 2000 injecție mono benzină + gaz, preț 2.450 Euro, negociabil sau variante. Telefon 0723.375.677. (26019)

Vând Opel Astra Caravan 1,7 TDi, fabricație 2003, klima + opționale electrice, înmatriculat, rulați 23.000 km. Telefon 0257-283063 sau 0745.773.063. (26534)

Vând sau schimb Dacia 1305 Papuc, an 1998, albă, carosată fibră, tracțiune față, VT 2005, unic proprietar, stare perfectă, preț 2.250 Euro, negociabil. Telefon 281956; 0745.489.918. (26634)

(Continuare în pagina 15)

(Urmare din pagina 14)

Vând Dacia 1310, pe injecție, anul 2000 - decembrie, 21.000 km. Telefon 277623. (26664)

Vând VW Passat Variant 1.9 TDI, an 2000, extrase. Telefon 0257/278551; 0721.371.861. (26689)

Vând acte și motor pentru Audi 100 (A6), 1991. Telefon 0744.552.160. (26693)

Vând talon Renault 18, de 1.400 cmc; piese Dacia. Telefon 0721.014.605. (26685)

Vând microbus Ford Tranzit de marfă, an fabricație 1991, preț 3.400 Eu, negociabil. Telefon 0744.797.815. (26703)

Vând Dacia 1304 Papuc, 2 locuri, an fabricație 1999, acoperită cu fibră, preț 2.000 Eu, negociabil. Telefon 0744.797.815. (26703)

Vând Ford Escort 1,6D, fabricație 1988, unic proprietar, cass, anvelope noi, 2.850 Eu, negociabil și Ford Sierra 2,3 D, fabricație 1988, central, genți al, 3.150 Eu, negociabil, combi. Telefon 0723.388.112, 0257-261759. (26707)

Vând Dacia 1310, 1983, persoană fizică, VT 2005, 600 Eu. Telefon 0740.182.500. (26710)

Vând Opel Corsa, an 2002, 7.100 Eu. Telefon 0723.280.634. (26713)

Vând Dacia Super Nova, an fabricație 2002, stare bună. Telefon 0745.809.785. (9994962)

Vând Oltcit Club 11, stare bună. Telefon 211584. (26729)

Vând Super Nova, clima, 2001, stare foarte bună. Telefon 0745.980.507. (26727)

Vând SAVIEM 7,5 to, carosat, stare foarte bună. Informații Sebiș 0742.197.395. (9567129)

Vând motor Mercedes Cobra Diesel, 2.500 cmc, 300 Eu. Telefon 0740.146.940, 277471. (26731)

Vând Opel Ascona pentru piese schimb. Informații telefon 0740.459.602, după ora 18. (26744)

Vând urgent instalație gaz auto, 100 Euro, negociabil. Telefon 0723.776.500. (0354534)

Vând Cielo an 1995, preț 3.600 EU și microbuz Mazda alb, stare perfectă, preț 1.900 EU. Telefon 0742.038.814. (26746)

VÂNZĂRI ELECTRO

Vând cameră video mini DV Sony DCR-PC 4 cu Touch Screen, completă, preț 500 Eu. Telefon 0722.281.515. (26723)

Vând CONGELATOR, COMBINĂ FRIGORIFICĂ și FRIGIDER, foarte ieftin și garanție. Telefon 275277. (26082)

Vând TV COLOR, MAȘINĂ AUTOMATĂ DE SPĂLAT, foarte ieftin și garanție. Telefon 275277. (26082)

Vând TELEVIZOARE COLOR PHILIPS 66 cm, mini CD SONY recorder, video PHILIPS, amplificator 2x200 W, boxe SANYO; CD PLAYER, combină muzicală, toate în garanție; monitor 17 țoli OSD, imprimantă XEROX. Telefon 274118. (26089)

Vând mașină automată BAUCNET, 1.200 rotații/minut, cu uscător, garanție. Telefon 274118. (26089)

Vindem CASE MARCAT FISCALE, CONSUMABILE, CÂNTARE ELECTRONICE. Telefon 211211, 281188. (c.)

Vindem CASE de MARCAT FISCALE, CÂNTARE ELECTRONICE și CONSUMABILE, str. I. L. Caragiale nr. 22. Telefon 272727, 282829. (25412)

Vând la prețuri bune TELEVIZOARE COLOR, MAȘINI SPĂLAT AUTOMATE, CONGELATOARE, LĂZI și COMBINE frigorifice. Ofer garanție. Calea Radnei 153. Telefon 274600. (25085)

Vindem LĂZI, COMBINE FRIGORIFICE, CONGELATOARE, FRIGIDERE, MAȘINI DE SPĂLAT, TV COLOR, numerar, prețuri foarte mici și negociabile, Calea Radnei nr. 225, telefon 259339, 0744.706.321, 563027. (26378)

Vând TV COLOR, MAȘINĂ SPĂLAT, FRIGORIFICE. Garanție. Telefon 233511. (26546)

Vând CÂNTARE ELECTRONICE noi, cu garanție și buletin metrologic, începând cu 79 Eu. Telefon 281020 sau 0744.630.959. (26623)

Vând în 2 rate TV COLOR, MAȘINI de SPĂLAT AUTOMATE. Telefon 251392. (26640)

Vând ieftin TELEVIZOARE COLOR diferite diagonale, telecomandă. Garanție. Telefon 338090. (26648)

Vând TV COLOR diverse modele, prețuri excepționale. Garanție. Telefon 338175, 267318, orele 9-17. (26670)

Vând frigorifice: VITRINE, RAFTURI, CAMERE, AGREGATE, VAPORIZATOARE. Telefon 281384. (24612)

Vând cameră foto digitală. Telefon 0744.314.719. (26601)

Ocazie! Vând urgent TV Philips (55/plat), foarte performant, la preț de ocazie. Telefon 283106, dimineața sau seara. (26646)

Vând stereo casete DEK - TC - WR 645 S, dublu caset, autorevers, multiple programe, program pe melodii, Dolby B, C, S, RMS, 2 motoare pe casetă, cu telecomandă + amplificator Sony 2x50 W cu sistem de control izolat + 2 boxe 150 W, preț 250 Euro, ediție de catalog 2002. Telefon 0766.621.172. (26739)

VÂNZĂRI DIVERSE

Vând PLASĂ GARD ZINCATĂ - 25.000 lei/kg, toate dimensiunile, CUIE - 20.000 lei/kg, PLASĂ RABITZ, 39.000 lei/kg, toată gama de SÂRME, str. VRABIEI 4. Telefon 289997; 0744.289.997; 0721.474.980. (25532)

Vând OUĂ PREPELIȚĂ 1.500 lei/ buc și PREPELIȚE. Telefon 219742, 0726.125.805. (26709)

Vând COTURI și BURLANE FUM 35.000 lei/buc.; TABLĂ DECAPATĂ 1x1000x2000 mm - 400.000 lei/coală, str. Vrabiei, nr. 4. Telefon 289997; 0744.289.997; 0721.474.980. (25532)

Vând LEMNE FOC, NISIP, BALAST, asigur transport la domiciliul clientului. Telefon 241278; 0745.036.298. (25026)

Vând LEMNE FOC, esență tare, verzi, uscate. REDUCERE pensionari 10%. Telefon 211646; 230290; 0740.994.503. (26471)

Vând BOLȚARI, calitatea I, 14 modele, prețuri negociabile. Telefon 0745.634.885. (10076)

Vând LEMNE FOC, NISIP, BALAST, la domiciliu. Telefon 214415, fostul 277027. (26077)

Vând ȚUICĂ PRUNE 52°. Telefon 286742. (25771)

Vând Opel Record Caravan, biciclete damă și bărbați, camere foto digitale, combine muzicale și CD Defaude, video record. Telefon 274765; 0722.809.066. (26277)

VÂND SRL, profil transport marfă plus alte activități secundare, fără datorii sau probleme. Telefon 0723.467.248, 0744.804.269.

Vând baloți paie grâu. Telefon 0257/275585; 0721.594.426; 0721.545.487. (26594)

Vând cățel, rasa Ciobănesc German. Informații la telefoanele 0721.206.271; 0740.107.446; 0257/286618. (26451)

Vând PORCI 80-120 kg, la domiciliul clientului. Telefon 380071; 0722.417.397. (26444)

Vând LEMNE FOC esență tare, transport la domiciliu. Telefon 253270. (26529)

Vând 3 porci, între 120-150 kg. Se asigură transportul. Telefon 218357. (26579)

Vând teracotă, preț 3.200.000 lei. Telefon 218042; 0744.958.818. (26909)

Vând cățel Ciobănesc Bucovina, pedigree, pălincă 52°, porumb, scule forat fântâni, circular, mașină măcinat fructe. Telefon 0257/338216; 0744.566.143. (26152)

Vând porci grași, str. Faurilor, nr. 82/A. Telefon 274787. (7107)

Vând BOLȚARI VIBROPRESAȚI TERMOIZOLANȚI, certificat calitate, 300x250x200, 11.500/buc.; MC 770.000 lei. Telefon 281491; 0722.381.750. (p)

Vând garaj autorizat Micălaca, bloc 705, preț 1.300 EU. Telefon 264140, 0740.424.105. (26544)

Vând o vacă gestantă luna 7 preț negociabil. Informații Șistarovăț, nr. 111, familia Blaj. (9567083)

Vând porc gras de carne 120-140 kg, localitatea Sânpaul, nr. 296. Telefon 0257 - 253834, 0744.507.218. (26647)

Vând convector gaz și termoteca stare foarte bună. Telefon 0766.722.173. (26652)

Vând grăsuni 20-25 kg, vitrină frigorifică verticală. Telefon 456195. (26675)

Vând tocătoare de tulei în stare bună. Telefon 561531, seara. (9567084)

Vând FURAJE GRANULATE, import UNGARIA, la prețuri fără concurență. Telefon 253589. (c. 544)

Vând SOBE TERACOTĂ (montate) cu plită și cuptor, str. Vasile Conta nr. 1. Telefon 273862. (25682)

Vând căței Rottweiler, 6 săptămâni, 80 Eu. Telefon 0721.060.093, 0742.902.683. (26104)

Vând 15 purcei de 4 luni, Șimand, nr. 152, la șosea. (26549, 550)

Vând plug reversibil complet GASSNER 5, stare foarte bună; tractor Fend Xaver G14, tip F.W.A. Turbo Diesel 150 CP, cu motor defect și semănătoare SPC 6, stare bună. Informații telefon 0257-212224 și 0722.241.028. (26307)

Vând Zingher unicat, an fabricație 1802. Telefon 349036. (26663)

Vând vin de casă: Merlot, Burgund, Mustoasă de Măderat, 20.000 lei/l și țuică de casă prună și struguri. Telefon 273443; 0722.424.097. (26662)

Vând porc, 120 kg, convector nou, 2 teracote. Telefon 244187. (26655)

Vând terariu pentru reptile 160/0,65 m, cu instalație de căldură și lumină. Telefon 0721.115.535. (26683)

Vând urgent banzing mare și grosime 600x260 mm, Leipzig, preț total 50 milioane lei, negociabil. Telefon 461468. (26685)

Vând INSTALAȚIE RECEPȚIE SATELIT DIGITALĂ, 4.000 programe, decodor, cartelă, LNB, antenă, garanție, 300 Euro. Telefon 289541. (26678)

Vând un loc veci, la Cimitirul Eternitatea (UTA). Telefon 0257/250937. (26687)

Vând cocoșei și puicuțe de casă, toate culorile. Telefon 261430. (26687)

Vând LEMNE FOC, BALAST, NISIP, la domiciliul clientului. Telefon 214535; 0745.272.375. (26690)

Vând aparat salin rezistență răceli, rinite, sinuzite, amigdalite, bronșite astmatiforme, astm bronșic. Telefon 0257-243492. (26700)

Vând 2 televizoare mari, model noi, uși termopan, bicicletă, video. Telefon 279582. (26712)

Vând aragaz cu 2 ochiuri, cu sau fără butelie, nou. Informații str. Crasna nr. 23, bl. G2, ap. 1, după ora 14.

Vând mânză, 3 vaci, viței Belga baloți paie. Telefon 0745.390.375. (26722)

Vând ski-uri, modele noi și echipament ski. Telefon 0744.699.721; seara 251139. (26724)

Vând FÂN și LUCERNĂ. Informații Sebiș, telefon 0742.197.395. (9567130)

Vând LEMNE FOC, NISIP, BALAST, la domiciliu. Telefon 214428. (26732)

Vând viței alb-roșu, greutate aproximativ 250 kg. Informații Bocsig 602 sau telefon 282046. (26736)

Vând urgent dormitor TM, mobilă bucătărie lemn cireș. Telefon 368791; 0722.709.359. (26740)

Vând CĂRBUNE și LEMNE de FOC la domiciliul clientului. Telefon 0257 - 265112, 0726.099.923. (26750)

CUMPĂRĂRI TERENURI, IMOBILIARE

Cumpăr terenuri extravilane în Arad și țară. Telefon 0723.252.374; 0257/230869. (18220)

CUMPĂRĂRI AUTO

Cumpăr Dacia 1310, cu numere noi, cu probleme caroserie, ofer funcție de stare. Telefon 0723.837.619. (26590)

Cumpăr talon Mercedes 190 D, an 1988, ofer preț bun. Telefon 0257/210879; 0721.786.205. (26691)

Cumpăr autoturism cu plata în rate. Ofer 400 Euro lunar. Telefon 0726.234.580. (26675)

CUMPĂRĂRI DIVERSE

Cumpăr butelie aragaz 400.000, aragaz, stare bună, 1.000.000. Telefon 254461. (26077)

Cumpăr mobilă veche din lemn curbat, ceasuri de perete, lucruri vechi, cu plata pe loc. Telefon 0744.203.945. (26682)

LOCURI DE MUNCĂ

FIRMĂ GERMANĂ angajează STRUNGARI, FREZORI, categoriile V-VI. Telefon 206197, 0722.344.785. (26427)

DEPOZITUL DE CALCULATOARE angajează în vederea deschiderii magazinului din Arad, INGINERI VÂNZĂRI (cod IVM) cu cunoștințe foarte bune de hard și soft și CASIERĂ (cod CS) cu cunoștințe gestiune (eventual program Neomanager/Borg). CV la fax 021/2240279, e-mail: personal@romsoft.ro (f. 3761477)

SOCIETATE COMERCIALĂ angajăm VÂNZĂTOARE. Informații la telefon 252776. (26565)

FIRMĂ DE CONFECȚII ÎMBRĂCĂMINTE angajează: 2 ABSOLVENȚI ai școlii mecanice, interesați a se specializa în cadrul firmei, în domeniul mașinilor de cusut; 1 MAGAZIONER. Informații suplimentare la telefon 289458. (26602)

SC SIVI SRL angajează BARMANĂ, OSPĂTARĂ. Informații telefon 0745.792.400. (26507)

SC TIHANY SRL INEU angajează: MĂCELARI, TEHNOLOG în prelucrarea cărnii, CONTABIL, AGENȚI DISTRIBUȚIE, ȘEF DEPARTAMENT DISTRIBUȚIE. Informații telefon 213020. Acte necesare: C.V., cazier judiciar, foto, între orele 8-16. (26617)

Firmă, angajează GRESIER, ZIDAR, INSTALATOR. Telefon 0766.722.173; 0723.703.018. (26651)

SC ATLASSIB SRL angajează ȘOFERI AUTOCAR: permis conducere cat. B, C, D, E, vechime minim 3 ani ca șofer, domiciliu Arad sau împrejurimi, telefon; ȘOFER MICROBUZ transport persoane: permis conducere cate. B, C, D, E, vechime minim 3 ani ca șofer, domiciliul Arad sau împrejurimi, telefon. Relații telefon 0269/224298; 0269/231012 int. 391, 323 orele 7.30 - 16. (26667)

SC ATLASSIB SRL angajează: AGENT DE TURISM: experiență în activitatea de birou sau absolvent promoția 2003 (specializarea turism-servicii constituie un avantaj), domiciliul în Arad sau împrejurimi, cunoștințe operare calculator, permis de conducere, telefon. Relații la telefon: 0269-224298 sau 0269-231012 int. 391 sau 323 între orele 7.30-16 sau la sediul Agenției Atlassib din Arad, de pe str. 6 Vânători nr. 2. (26624)

SOCIETATE ITALIANĂ din Arad, caută personal pentru postul de responsabil linie de producție textile (lenjerie intimă, costume de baie, pijamale). Solicită experiență în domeniu și capacitate organizatorică. Retribuție avantajoasă în raport cu eficiența în muncă. Cunoșterea limbii italiene constituie un avantaj. Persoanele interesate pot trimite un curriculum vitae la CP 166 OP 3 Arad. Relații suplimentare la telefon 0723.462.544 între orele 16-18. (26301)

SOCIETATE ITALIANĂ din Arad, caută PERSONAL pentru ASISTENȚĂ TEHNICĂ la mașini de cusut și călcat pentru textile (lenjerie intimă, costume de baie, pijamale). Se cere experiență în domeniu și cunoașterea limbii italiene. Persoanele interesate pot trimite un curriculum vitae, la următoarea adresă: CP. 166 OP 3 Arad. Informații suplimentare la telefon: 0723.462.544, între orele 16-18. (26301)

SOCIETATE ITALIANĂ din Arad (obiect de activitate: țesături) caută PERSONAL SPECIALIZAT pentru țesături în sisteme „jet de apă", în principal pentru funcțiile de mecanic război de țesut și țesătoare. Se cere: cunoașterea limbii italiene și experiență în domeniu. Persoanele interesate pot trimite un curriculum vitae la următoarea adresă: CP 166 OP 3 Arad. Informații suplimentare la telefon 0723.462.544 între orele 16-18. (26301)

FIRMĂ din Arad, angajează PERSONAL cu atribuții în departamentul administrativ comercial (operațiuni import-export, gestiune marfă). Solicită experiență în domeniu, cunoștințe de operare PC, cunoașterea limbii italiene scris și vorbit. Persoanele interesate pot depune curriculum vitae la următoarea adresă: CP 166 OP 3 Arad. Informații suplimentare la telefon 0723.462.544, între orele 16-18. (26301)

Doresc să mă angajez ca ASISTENT PERSONAL la o persoană cu handicap. Telefon 229182. (0354527)

Angajăm ȘOFER pentru intern. Telefon 256189. (26704)

Angajăm BĂIAT, absolvent promoția 2003. Telefon 244696. (0354528)

Angajez urgent familie ÎNGRIJIT VACI cu lapte. Telefon 279756; 0740.095.203. (26683)

CLUB MILAN ARAD angajează OPERATOR CALCULATOARE - femei. Telefon 228786. (26679)

SECURITY angajează AGENȚI PAZĂ. Telefon 228786. (26680)

Caută VÂNZĂTORI TALOANE „VINGO", reclama la TELEVIZIUNEA B1 TV. Telefon 0740.848.239. (26719)

FIRMA GEPA SYSTEM RO SRL angajează PROGRAMATORI cu sau fără studii superioare, cunoscători ai HTML, JAVA, programare pe obiecte. Telefon 0257-281219 E-mail: gepa.ro@gepasystem.com Cicio Pop nr. 4 Arad. (26719)

Angajez BARMANĂ. Telefon 289060, 0724.362.393. (26720)

Angajez ȘOFER DISTRIBUITOR cu experiență. Informații telefon 206133. (8417)

Angajez BARMANE, OSPĂTARE. Informații telefon 0723.346.529; 0742.014.003. (26748)

PRESTĂRI SERVICII

„ANA-FRIG" repară: FRIGIDERE, CONGELATOARE, LA DOMICILIU. Garanție 1 an. Telefon 210420, 0745.967.198. (26704)

„SIGURPLANK" SPĂLĂTORIE și CĂLCĂTORIE RUFE. Prețuri promoționale. Piața Spitalului, bloc H7. Telefon 0742.808.772. (0354515)

TERMOTEX - curățăm, construim SOBE TERACOTE și COȘURI FUM. Telefon 250529. (25480)

DIVERSE

NOU!!! MAGAZIN CONFECȚII BĂRBAȚI, produse la preț producător, str. UNIRII nr. 6. (26088)

CONFECȚII DAMĂ, mărimi mari, calitate deosebită, la MAGAZINUL BEL AMI - Bălcescu 9. (26582)

RÉNO-BAR, Piața UTA, organizează REVELION 2004. Muzica asigurată de formația: MINI-MAX, meniu asortat, locuri limitate 50. Telefon 0257-349308, 0742.652.769. (26728)

Pierdut CÂINE ROTWELLER, femelă, negru, neagresiv, înregistrat, cartirul Funcționarilor. Oferim RECOMPENSĂ. Telefon 0257/231268. (26735)

TURISM

„DOUBLE T" transport internațional persoane, prețuri de la 49 Euro - GERMANIA / 90 Euro - SPANIA / 40 Euro - AUSTRIA / 120 Euro - ITALIA / 150 EURO - ELVEȚIA. Telefon 0257-250230, 0788.359.489, lângă BISERICA ROȘIE. (26003)

SCHIMBURI

Schimb (vând) casă mare în UNGARIA, cu: ARAD, VÂRȘAND, TURNU sau PILU. Telefon 256107; 0745.312.139. (p)

ÎNCHIRIERI

Caut cameră de închiriat. Telefon 0724.103.926. (26716)

(Continuare în pagina 16)

NOSFERATUM S.r.l. **20% reducere pensionari** **SERVICII FUNERARE COMPLETE** certificat ISO 9001:2000 **Arad, str. GHIBA BIRTA nr. 26 Tel. 0257/270.437;0744/554.874**

(Urmare din pagina 15)

Oferim spre închiriere SPAȚII COMERCIALE pentru: MAGAZINE, DEPOZITE, PRODUCȚIE. Telefon 281036. (c. 48)

PARTICULAR caut MAGAZIN între 70-150 mp, pentru închiriere, în zonă cu vad bun. Telefon 0724.454.794. (26486)

Închiriez SPAȚIU COMERCIAL, B-dul REVOLUȚIEI, nr. 97, 100 mp. Telefon 0721.215.378. (26567)

Ofer spre închiriere apartament una cameră, baie, bucătărie, la casă, intrare separată, încălzire gaz, cheltuieli mici, pe termen lung. Telefon 214492. (p.)

Ofer închiriere, apartament 3 camere, înalte, lângă Teatru, 250 Eu. Telefon 281195. (26619)

Închiriez SPAȚII COMERCIALE ultracentrale, neamenajate sau amenajate lux. Telefon 0722.344.705 (26110)

Ofer spre închiriere apartament cu o cameră, ultraconfort, ultracentral. Telefon 251107.

Închiriez apartament la casă, parter, central (P-ța Catedralei), 2 camere, nemobilat, pentru locuit sau firmă. Telefon 0744.604.066. (26153)

Închiriez apartament ultracentral (lângă Tribunal), decomandat, 3 camere, mobilat modern, toate condițiile. Telefon 0744.604.066. (26154)

Închiriez (ofer) AUTOMACARA 16 to. Telefon 0744.523.701. (25682)

Închiriez garsonieră Confecții, 40 Eu/ lună + cheltuieli, plata anticipat 3 luni + garanție. Telefon 263194, 0724.259.913. (26488)

Închiriez apartament 2 camere zona Gării, mobilat și contorizat. Telefon 416400. (0354525)

Primesc în gazdă elevă (studentă), lângă Billa. Telefon 0744.683.173. (26671)

Oferim (închiriem) BUS 12+1, variante, înmatriculat, an 2000. Telefon 219985; 0742.152.632. (26676)

Închiriez garsonieră central, 80 Eu, anticipat, 3 luni. Telefon 0722.837.714. (26695)

Închiriez SPAȚIU PRIVATIZARE, neîmbunătățit, demisol, garaj mare, zona Piața Romană. Telefon 211796, dimineața + seara. (26702)

Închiriez (ofer) apartament 2 camere, parter, zona Podgoria. Telefon 511662. (9566989)

Închiriez (ofer) apartament 2 camere, stația tramvai Mioriței-Micălaca. Telefon 287208. (26722)

PIERDERI

Pierdut autorizație nr. 401283 eliberată de Consiliul Județean Arad, pe numele Iosa Elena. O declar nulă. (26733)

✝ DECESE ✝

Cu adâncă durere anunțăm încetarea din viață a iubitului nostru soț, tată, socru, bunic, cumnat,

IOAN VASILE,

în vârstă de 61 ani. Înmormântarea va avea loc astăzi, 19 decembrie 2003, orele 13, în Cimitirul Grădiște. Soția CSEPI, familiile IOAN, GROZESCU și PALFI, îndoliate.

Cu adâncă durere anunțăm trecerea în eternitate, după o grea suferință, a celui ce a fost fiu

ȘTEFAN IOVAN.

Înmormântarea va avea loc azi, 19 decembrie 2003, ora 13, în Cimitirul Micălaca. Mama SÂNZIANA, în veci nemângâiată.

Anunțăm cu durere în suflet că s-a stins fulgerător din viață antrenorul

PASC VIOREL,

în vârstă de 65 ani, soț, tată și bunic iubitor. Înmormântarea va avea loc mâine, ora 14, de la capela cimitirului Pomenirea. Familia îndoliată.

✝ CONDOLEANȚE ✝

Suntem alături de familia FRANK, în momentele grele pricinuite de dispariția fulgerătoare a celui care a fost

ing. FRANK FERDINAND.

Sincere condoleanțe din partea colectivului SC PRO DESIGN TECH SRL. (26708)

Sincere condoleanțe și întreaga noastră compasiune, colegei noastre MUNTEANU VIRGINIA, acum, când se desparte de mama dragă. Colectivul Centrului de Transfuzie Sanguină Arad. (26726)

Suntem alături de familia FRANK în aceste clipe grele pricinuite de trecerea la cele veșnice a celui care a fost

ing. FRANK FERDINAND.

Dumnezeu să-l odihnească! Familia MOȘ IOAN.

În singurătatea-i îndurerată, s-a stins la o venerabilă vârstă

IONEL SADOVEANU.

Dumnezeu să-l odihnească în pace! Familiile BUCURESCU și VOINEAGU.

Locatarii blocului Z 28, scara A, Vlaicu, sunt alături de familia GALYA ANDREI în durerea pricinuită de decesul tatălui drag

GALYA ANDREI

Dumnezeu să-l ierte și să-l odihnească!

Sincere condoleanțe familiei GALYA ANDREI în aceste momente când s-a despărțit de tatăl, socrul și bunicul lor. Dumnezeu să-l odihnească în pace! Fam. HORNEA și VIDA MARCEL.

✝ COMEMORĂRI ✝

Azi, 19 decembrie, de ziua ta

DOINA

dragă, ți-aș fi urat din suflet „La mulți ani!", dar moartea nemiloasă mi te-a răpit acum 4 ani, lăsând loc doar pentru un „Dumnezeu să te ierte și să te odihnească". O floare și o lumânare pe mormântul tău, din partea soțului tău, dr. TEODOR GHERGAR. (26676)

Se împlinesc 6 săptămâni de când am condus-o pe ultimul ei drum pe draga noastră mamă, soacră, bunică și străbunică iubitoare,

AURELIA HENEGAR.

Parastasul va avea loc sâmbătă, 20 decembrie 2003, ora 14.30, la Catedrala Ortodoxă Veche. O vom păstra vie în amintirea noastră. Dumnezeu s-o odihnească în liniște și pace! Familia îndoliată. (26669)

Cu aceeași mare durere ca și în clipa despărțirii anunțăm

împlinirea a 6 săptămâni de când l-am condus pe ultimul drum pe dragul nostru soț, tată, socru și bunic,

MIRCEA PISĂU.

Parastasul sâmbătă, 20 decembrie 2003, ora 11, la Biserica Ortodoxă din Micălaca Nouă. Florile recunoștinței udate cu lacrimile noastre îi vor acoperi veșnic mormântul. Dormi în pace! Familia îndoliată.

Se împlinesc 6 săptămâni de la decesul iubitei noastre mamă, bunică și străbunică,

MOȚ MARIA.

„Ce trist e-atunci când mama nu-i/ Pustie-i casa orișicui/ E atât de gol și atât de trist/ Când mama apare doar în vis/ În fața mea te-ai stins măicuță/ Și mi-a fost greu să te privesc/ Te-ai stins precum o luminiță/ Și n-am putut să te salvez." Nu te vom uita cât vom trăi! Dumnezeu să te odihnească în pace! Parastasul va avea loc duminică, 21 decembrie, ora 12.50, la Biserica Ortodoxă din Grădiște. Fiica Sofia Ghiță și familia Moț Cristian. (26694)

Au trecut 6 luni de la trista despărțire de cel care a fost

FAUR FLORE

soț, tată și bunic iubitor, pe care nu-l vom uita niciodată. Dumnezeu să-l odihnească în pace! Parastasul va avea loc sâmbătă, 20 decembrie 2003, ora 12, la Catedrala Ortodoxă Veche. În veci nemângâiați: soția Sofia, fiica Florica, fiul Petrică și nepotul Adrian. (26513)

Lacrima neuitării pentru cel ce a fost

CRIȘAN NICOLAE.

Odihnească-se în pace! Soția Emilia, copiii Adrian și Dorin. (26516)

O lumânare, o floare udată cu lacrimile recunoștinței, așezăm pe tristul tău mormânt, scumpa noastră mamă și bunică

MĂLĂIEȘ AURELIA,

la împlinirea a 6 săptămâni de la plecarea ta la cele veșnice. Vei trăi veșnic în inimile noastre mulțumindu-ți pentru dragostea cu care ne-ai înconjurat. Parastasul, sâmbătă, 20 decembrie 2003, ora 12, la Biserica din Grădiște. Fiica ta OFELIA și nepotul FABIAN. (26665)

Cu adâncă durere în suflet anunțăm trecerea a 6 luni de la decesul soțului, tatălui și bunicului iubit

DRĂGHESCU PAUL.

Parastasul va avea loc sâmbătă, 20 decembrie, ora 12, la Catedrala Ortodoxă (Piața Mare). Dumnezeu să-l odihnească! Familia îndurerată. (26644)

Se împlinesc 6 (șase) săptămâni de la decesul iubitului nostru soț și tată,

PĂTRUICĂ CONSTANTIN.

Parastasul va avea loc duminică, 21 decembrie 2003, ora 12, la Biserica Ortodoxă din strada Mihai Eminescu. Familia îndoliată. (26673)

S-au scurs șase săptămâni de durere și lacrimi de când a plecat mult prea devreme de lângă noi, scumpul nostru frate,

HANZA IOAN.

Cei care l-au cunoscut și vor să-i păstreze o clipă de amintire sunt așteptați la Biserica Ortodoxă din Vlaicu (după UTA) sâmbătă, 20 decembrie 2003, ora 11, unde se va ține parastasul. Va fi mereu o amintire. TRIPE FLORICA și HANZA ANA. (26674)

Se împlinesc 6 luni de când ai plecat dintre noi dragă

CASTALIA.

Neșterse sunt lacrimile și copleșitoare durerea. Odihnește-te în pace suflet blând, până în dimineața învierii. Tușa CUȚA, unchiul LIVIU și mama din MACEA. (26677)

Un vânt pustiu, un vânt de iarnă, o zi prea tristă la apus, când ai plecat din astă lume cu îngerii în ceruri sus. Lipsa ți-o simt cumplit de tare, nu ești și camera-i pustie, de dorul tău gândul mă doare. N-ai știut că cruda moarte te va despărți de toate, dragul nostru soț și tată,

MĂRGINEANU NICOLAE.

Parastasul, duminică 21 decembrie, ora 12, la Biserica Ortodoxă din MINIȘ. Familia în veci îndoliată. (26668)

Se împlinește un an de la trecerea în eternitate a regretatului nostru soț, tată și bunic,

ILA CORNEL.

Serviciul religios de comemorare va avea loc sâmbătă, 20 decembrie 2003, ora 13, la Catedrala Ortodoxă Veche. Dumnezeu să-l odihnească! Familia îndurerată. (26670)

Pentru iubitul și neuitatul nostru soț, tată, bunic, frate, cumnat și unchi,

RĂDU GHEORGHE,

parastasul de 10 ani, va avea loc, duminică, 21 decembrie 2003, la Vechea Catedrală Ortodoxă Română. Familiile RADU și OPREA. (26671)

Cu durere în suflet anunțăm că azi, 19 decembrie, se împlinesc 3 ani de la decesul celui care a fost soț, tată, socru și bunic

ALEXA IOAN.

Nu te vom uita niciodată! Dumnezeu să te odihnească în pace! Familia. (26677)

În data de 20.12.2003, ora 9.00 are loc parastasul, la Mănăstirea GAI, în memoria celui care a fost

GAȘPAR IOAN.

(26718)

Un moment de reculegere și aducere aminte la comemorarea a 6 luni de când a plecat pentru totdeauna dintre noi, iubitul nostru soț, tată, socru și bunic,

ing.

ȚĂREAN ANTONIU.

Slujba de pomenire va avea loc la Capela Greco-Catolică de pe strada Lucian Blaga, duminică, 21 decembrie, ora 11. Odihnească-se în pace! Familia. (26682)

Cu durere în suflet, amintim împlinirea unui an de când a plecat mult prea devreme dintre noi

IGNA MARIAN.

„Pe patul tău de suferință/ Te-am tot vegheat să te ridici/ Ți-am fost alături cu credință/ Te-ai dus și ne-ai lăsat aici/ Pustiu e totul fără tine/ Pustie este casa ta/ De când tu ai plecat din ea/ Ne este dor de vocea ta/ Am vrut să mai rămâi cu noi/ Dar n-a fost cu putință." Rugăm pe bunul Dumnezeu să te odihnească în pace! Parastasul are loc duminică, 21 decembrie 2003, la Cimitirul Eternitatea, odată cu sfințirea crucii, ora 13. Nu te vom uita niciodată, soția și fiul cu familia. (0354531)

Se împlinesc 6 săptămâni de tristețe și durere de la trecerea în neființă a celei care a fost mamă, soacră, bunică și străbunică,

FARKAȘ ANA (NUȘI).

Veșnic vei rămâne în inimile noastre. Dumnezeu să o odihnească în pace! Familiile îndoliate: Martin și Farkaș. (26699)

Au trecut 6 săptămâni de când ne-a părăsit pentru totdeauna scumpul nostru soț, tată, socru și un deosebit bunic,

VIOREL TOMA.

Parastasul duminică, 21 decembrie, ora 12, la Catedrala Ortodoxă Veche. Te vom plânge mereu! Soția Irina cu copiii și nepoții: Andrei și Alin. (26699)

Azi, 19 decembrie, se împlinesc 5 ani de la decesul scumpului nostru soț, tată și ginere

MISTRA GHEORGHE.

Dumnezeu să-l odihnească! Vei fi mereu în sufletele noastre. Familia MISTRA. (26741)

Sâmbătă 20 decembrie 2003, se împlinesc 6 săptămâni de când iubita mea mamă

CRIȘAN FLOARE

a plecat de lângă mine. Parastasul de pomenire sâmbătă, la Biserica Șega I, ora 12. Cu lacrimi și durere, fiul CRIȘAN MIRCEA. (0354533)

Au trecut 6 săptămâni de când a plecat dintre noi, cea care a fost inginer agronom

MOLDOVAN VOICHIȚA.

Parastasul va avea loc sâmbătă, 20 decembrie 2003, ora 12, la Biserica Ortodoxă Șega I. Dumnezeu să o odihnească! Văd. ANGHEL IELINA. (0354537)

Cu durere în suflet anunțăm că se împlinesc 40 zile de la dispariția fulgerătoare a scumpei mamă și soacră

LUPU MARIA.

Dormi în pace, suflet bun. Fiul LUPU COSTICĂ și GENI.

Un trist colind pentru neuitații noștri părinți

TODOREAN AURELIA,

plecată acum un an și

TODOREAN DIMITRIE,

plecat în urmă cu 7 ani și 8 luni. Slujba de pomenire va avea loc sâmbătă, 20 decembrie 2003, ora 11, la Biserica Ortodoxă din Aradul Nou. Dumnezeu să-i odihnească. Familia. (26751)

✝ SERVICII FUNERARE ✝

RO STYL COMPANY
SERVICII FUNERARE COMPLETE
ARAD, STR. M. EMINESCU 22, peste drum de ARTEX
Tel. 214.422, 0744.690.121
Pentru că suntem producători nu simpli comercianți de sicrie, PUTEM FACE O REDUCERE REALĂ de 40% LA SICRIU, clienților care fac toate serviciile cu firma.
Magazin deschis și noaptea
OFERIM
• SICRIE 12 MODELE DE LA 500.000 LA 3.600.000
• SICRIE LUX 12 MODELE DE LA 3.500.000 LA 20.000.000
• LENJERIE DECES 6 MODELE DE LA 300.000 la 2.000.000
ACCESORII FUNERARE
TRANSPORT INTERN ȘI INTERNAȚIONAL
▼PLATA ȘI DUPĂ ÎNCASAREA AJUTORULUI DE ÎNMORMÂNTARE.
PĂREREA DVS. CONTEAZĂ!

IN MEMORIAM "KUKI"
SERVICII FUNERARE COMPLETE
Str. M Eminescu Nr.4 în curte
Tel: 211.929 - 0723.343.964
MAGAZIN DESCHIS LA ORICE ORĂ
OFERĂ:
■ SICRIE 10 modele de la 900.000 - 3.400.000
■ SICRIE LUX 6 modele de la 3.600.000-22.500.000
Mânere. Șuruburi, prosoape, lumânări, colaci și colivă
■ LENJERIE 10 modele de la 350.000 - 2.000.000
Apelând la serviciile noastre (spălat, îmbrăcat, formolizat și transport)
BENEFICIAȚI DE 20% REDUCERE LA SICRIU
GRATUIT Transportul sicriului la domiciliu
Transport Intern și Internațional
Se poate plăti și după ridicarea ajutorului de înmormântare

Dorim ca
Marea Sărbătoare Creștină
a Nașterii Domnului
și Anul Nou 2004,
să vă aducă multe bucurii,
sănătate și fericire
acționarilor, angajaților
și tuturor colaboratorilor
societății MEDIAGRAF

Director,
SORIN GHILEA

Misiunea
Acțiunea
Milei
Arad

Oferă

Test de sarcină GRATUIT

La Policlinica SOTERIA,
str. O. Goga 41
tel.: 0257-256.775
NUMAI
în zilele:
luni, miercuri,
vineri 8-12

marți, joi 14-18.

(4044416)

Wine Princess

VINOTECA

Orar:
luni-vineri: 10,00-18,00
sâmbătă: 10,00-15,00

Str. Mărășești colț cu str. O. Goga
Tel./fax: 0040 257 251 000
Mobil: 0040 744 520 645

Vinuri albe şi roşii de calitate!
Îmbuteliate, ambalate special sau vărsate.

(3761484)

LA NOI MERITĂ SĂ FACI CUMPĂRĂTURI DE SĂRBĂTORI!

În perioada 5 - 20 decembrie 2003, pentru cumpărături mai mari de **5.000.000** lei se acordă o reducere de **5 %**.

Și eu îmi fac cumpărăturile la:

S.C. INSTAL IMPEX S.R.L.
ARAD, STR. ANDREI ȘAGUNA 29
Tel./Fax: 0257/211 292; 213 172

PACHETE PROMOȚIONALE ÎN CAZUL ACHIZIȚIONĂRII DE MICROCENTRALE PE GAZ SAU CAZANE CU COMBUSTIBIL SOLID*

*Detalii în magazin.

(C.A.581/2003)

ASIGURARE-REASIGURARE INDUSTRIILOR ARGEȘ S.A.
ASIRAG - Sucursala Arad
ÎNCHEIAȚI ASIGURAREA obligatorie
de răspundere civilă auto la ASIRAG
în perioada 1 decembrie 2003 - 31 ianuarie 2004

ȘI PUTEȚI CÂȘTIGA un autoturism DACIA SOLENZA, un SET MOBILIER, o EXCURSIE pentru două persoane într-o stațiune montană, multe alte premii precum și o REDUCERE DE 30% la asigurările facultative.

ARAD BD. C.COPOSU (LACULUI) nr. L10,
tel. 0257-270.484.
ASIRAG - Echilibrul unei lumi în mișcare!

(c.781/2003)

Stațiunea **Moneasa** Vă propune

„un altfel" de cadou de sărbători

oferit salariaților dvs.:
• UN SEJUR DE 3 ZILE 995.000
(2 nopți cazare, pensiune completă, masă festivă)
în perioada: 15.12.2003-30.12.2003
la
Hotel Parc** tel. 0257-313231/212.339
Hotel Moneasa** tel. 0257-313.152
Informații suplimentare: 0722-290.457 / 0723-217.150

(3761452)

S.C. ELMAS APIFLOR S.R.L
comercializează
MATERIALE PENTRU INSTALAȚII ELECTRICE

- Conductori și cabluri electrice: Fy, MyyM, Cyy, Cyaby, Acyaby, Mccg, sudură, siliconic etc.
- Aparataj de joasă tensiune: prize, întrerupătoare ST, PT și antigron etc.
- Diverse: tub PVC, doze, coturi, tablouri, sig. automate.
- Produse industriale: contactori (RG, TCA, TSA, DRG), usol, butoane, microîntrerupătoare, relee etc.
- PARATRĂSNETE la prețuri speciale.

DISTRIBUITOR SIEMENS ȘI HAGER
aparataj industrial și de joasă tensiune.
PREȚURI FĂRĂ CONCURENȚĂ
ARAD, str. Tîrgoviștei, nr.3 Tel/Fax.: 256 026, 0722/ 938 376
(între Casa Albă și primul Bloc pe str. Miron Costin)

(C.A.581/2003)

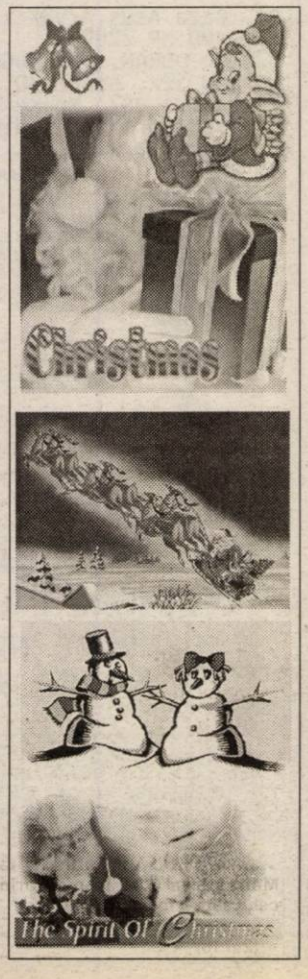

Discoteca „SPACE" din incinta Strandului „Neptun"

organizează
Revelion 2004
la cele mai mici PREȚURI cu numai 900.000 lei
puteți petrece o noapte de neuitat la cumpăna dintre ani.
Informații la telefon 210.255

5% reducere pentru plata pe loc!

QUASAR
Un bun necesar!

Cel mai performant sistem de rate!

De 5 stele!

Televizoare începând de la **211.000*** lei/lună

Combine muzicale începând de la **249.000*** lei/lună

*Detalii în magazine!

Ai venit, ai ales și ai plecat cu produsul preferat!

fără girant | cea mai mică dobândă | cele mai mici rate | rate fixe direct din magazin | fără avans

(C.A.585/2003)

Ziridava Shopping Center,
Etaj 3, Tel: 211.822

Supermarket PROFI
str. A. Vlaicu, parter, Tel: 349.029

Pare imposibil

şi totuşi e adevărat!

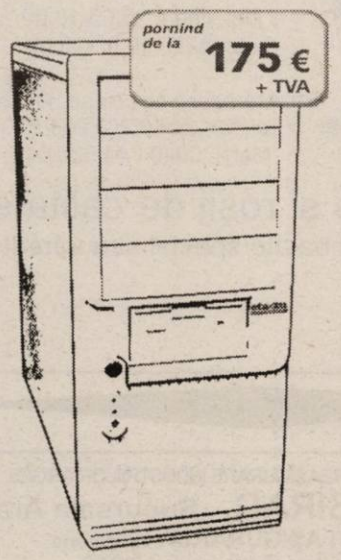

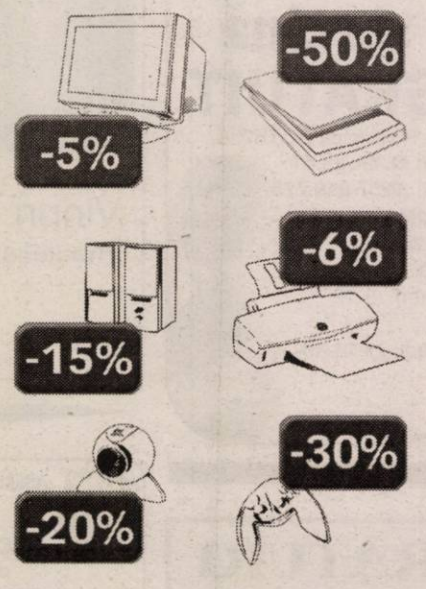

(3761371)

Campanie valabilă pentru persoane fizice în perioada 27 Noiembrie 2003 - 15 Ianuarie 2004.
Beneficiaţi de reducerile de mai sus în cazul în care achiziţionaţi perifericele împreună cu o unitate centrală indiferent de configuraţie. Valabil şi în cazul achiziţionării în rate.

Adresa:
Arad - Str. Cloşca nr. 2
Telefon:
(0257) 251 838
E-mail:
eta2uarad@eta2u.ro

eta-2u computer
e-mail: office@eta2u.ro / www.eta2u.ro

Sărbători Fericite !

DAEWOO AUTOMOBILE ROMÂNIA

SC FRANCMAR SRL

Unic dealer autorizat din judeţul ARAD al DAEWOO AUTOMOBILE ROMÂNIA vă pune la dispoziţie o ofertă diversificată de modele şi nivele de echipare pentru autoturismele comercializate.

DAEWOO MATIZ
începând de la
4390 €
cu TVA

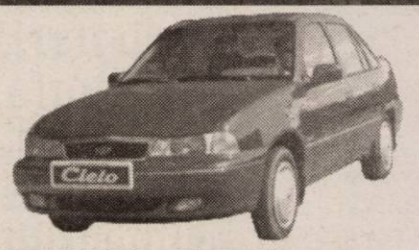

DAEWOO CIELO
începând de la
6790 €
cu TVA

DAEWOO NUBIRA II
începând de la
9990 € cu TVA

(c 629/2003)

DAEWOO TACUMA
începând de la
14900 €
cu TVA

FRANCKMAR S.R.L. Dealer unic autorizat al judetului Arad
- Arad - Str. Andrei Şaguna, nr.16 - Calea Aurel Vlaicu, bl. Z27 -
Tel. 0257.251179, 289600,

ASTRA ASIGURĂRI RCA 2004

Cu ASTRA câştigi de două ori!

- Toţi clienţii fideli ai companiei **ASTRA ASIGURĂRI** vor participa cu talonul **RCA ASTRA 2003** la tombola săptămânală constând în **câte două premii** de **1,5 milioane** lei.
- În plus, veţi participa şi la extragerile din campania **RCA 2004**, în care oferim zilnic **trei premii** de câte **10 milioane** lei şi **MARELE PREMIU** de **2 miliarde** lei.
- Extragerile se desfăşoară zilnic, de luni până vineri inclusiv, iar rezultatele vor fi comunicate în fiecare zi pe un post TV cu audienţă naţională şi pe site-ul www.astrasig.ro.

Sucursala Arad: Bd. Iuliu Maniu nr. 64
Sucursala Arad: Bd. Iuliu Maniu bl. 26 parter
Agenţia Arad: Bd. Revoluţiei nr. 12-18
Agenţia Ineu: str. Dunării nr. 11, bl. 46
Agenţia Chişineu Criş: str. Infrăţirii nr. 85, bl. E4

- Pentru detalii suplimentare, puteţi suna la **infoline 338 618.**

(3761471)

Canon

ELECTRONIC SHOP

Arad, P-ţa UTA Bl. U1-2, parter Tel/Fax: 0257-271123; 271642; 289642

DE SĂRBĂTORI FĂ-ŢI UN CADOU SPECIAL!

AMD Athlon 2200

439 USD*

Pl. Baza Asus A7V8X-x;
CPU AMD XP 2200
128 Mb DDRAM, HDD 40GB, GeForce4 64MB/128
CD ROM 52x, sunet 3D, LAN,
Tastatura PS2, Mouse PS2, Boxe 120W
Monitor Horizon 17"digital tub Philips

ACER Travel MATE 243Xce	999 Euro
CPU: Intel Celeron 2.5 GHz HDD: 20 GB Video: Integrated 3D AGP Dynamic Video Memory Technology (DVMT) DVD-ROM: DVD-ROM/CD-RW Modem: 56K ITU V.92 fax/data modem Retea: 10/100 Mbps Fast Ethernet Memorie: 256 MB Display: 14" Dimensiuni: 332 (W) × 294 (D) × 39.4-39.9 (H) mm Greutate: 3.27 Kg Porturi: 2 x CardBus II PCMCIA, 1 x DC-in jack for AC Adapter, 1 x ECP/EPP compliant parallel port, 1 x External VGA, 1 x FIR, 1 x line in, 1 x line out, 1 x RJ11, 1 x RJ45, 4 x USB 2.0 Baterie: 4400mAH Lithium-Ion Software: Windows XP Home Edition	

TRANSPORT ŞI INSTALARE GRATUIT!
UPGRADE NELIMITAT
ÎN PERIOADA DE GARANŢIE!

CONSULTANŢĂ LA TEL. 0257-271.123

* Preţurile nu conţin TVA.

Notă: Pentru orice altă configuraţie, vă aşteptăm la sediul nostru.

CU OCAZIA SĂRBĂTORILOR DE IARNĂ
URĂM TUTUROR CLIENŢILOR ŞI COLABORATORILOR
MULTĂ SĂNĂTATE, FERICIRE ŞI TRADIŢIONALUL

La Mulţi Ani!

(3761355)

Acqua lux

SC ACQUA LUX SRL Arad
Calea Timişoarei Nr. 195
2900 Arad Romania
Tel/fax: 0040 20.60.72 - 20.60.71 - 20.60.73 - 20.60.74
Mobil: 0744.60.80.16, 0744.55.91.61
Web: http//www.acqualux.ro
Email: sales@acqualux.ro

Cadouri de lux de la Acqua Lux

!!!! Premii de 200 milioane lei

Pentru fiecare milion cheltuit la noi

primeşti un talon de participare la

Marea Extragere din **23 Decembrie**

!!! Premiul I în valoare de **80 milioane lei**
!!! Premiul II în valoare de **60 milioane lei**
!!! Premiul III în valoare de **20 milioane lei**

+ Zeci de alte premii în valoare de 40 milioane lei (jucării, jucării de pluş *etc.*)

Participă toţi cei care au bonuri de casă începând cu luna august.

Construieşti? Reamenajezi? Recondiţionezi?

Cadouri de lux de la Acqua Lux
- prin magazinul universal ambient

- Calea Timişorii nr. 195

Acqua lux
„Realitatea depăşeşte orice imaginaţie“

Dealer Jacuzzi

(c.539/2003)

Companie franceză de renume, îşi extinde activitatea de producţie prin filiala sa din România, în cadrul locaţiei sale din ARAD. Pentru dezvoltarea activităţii în Arad compania

ANGAJEAZĂ:

OPERATOARE LINIE ASAMBLARE

CERINŢE:
- *experienţă de lucru de minimum un an în producţie, într-un domeniu ce presupune o atenţie deosebită asupra detaliilor şi precizie în executarea de operaţiuni minuţioase;*
- *absolvent de liceu sau şcoală profesională;*
- *domiciliu stabil în Arad;*
- *rezistenţă la efort fizic şi program prelungit;*

ASISTENTĂ ADMINISTRATIVĂ

CERINŢE:
- *experienţă minimum doi ani într-o poziţie similară;*
- *menţinerea relaţiei cu autorităţile şi cu terţii;*
- *bune cunoştinţe de franceză, engleză şi operare PC;*
- *experienţă în realizarea documentaţiei de import-export, logistică şi resurse umane;*
- *persoană dinamică, organizată şi cu bună iniţiativă;*
- *permis de conducere categoria B;*
- *domiciliu stabil în Arad;*

Compania se dezvoltă într-un ritm rapid datorită volumului mare de comenzi către partenerii din Europa. Angajaţii dispun de posibilitatea de a învăţa rapid procedurile specifice de producţie, într-un mediu modern, având salarii atractive şi şanse de promovare reale în cadrul companiei.

Persoanele interesate sunt rugate să trimită până în data de 15 ianuarie 2004 un Curriculum Vitae, o copie după diploma de studii şi o poza tip paşaport prin fax la numărul: 0256-22.11.72.

Doar persoanele care îndeplinesc criteriile de selecţie vor fi contactate.

(37c1489)

POANTA ZILEI

CG & GC® Soluţii integrate IT&C

UN CADOU LA ALEGERE PENTRU ORICE TIP DE ABONAMENT!

Filtre de cafea
Aparate foto
Casetofoane
Telefoane fixe

In limita stocului disponibil.

CADOUL ZILEI

ERICSSON 2628 — **10$***
SIEMENS A50 — **12$***
ALCATEL 302 — **15$***
ALCATEL 501 — **19$***
SIEMENS M55 — **95$***

OFERTA CONNEX
- Reducere de 50% la abonament timp de 12 luni** (primele 12 luni)
- 20 de minute gratuite lunar, pe toata durata contractului.

Oferta valabila pana la 31 decembrie 2003.

**Preturile nu includ TVA si sunt valabile doar pentru conectare in reteaua Connex.*
***Valabil pentru abonamentele standard (Connex Unic, Family, Connex 5, Connex x2, Cent, Activ, Classic, Business si Club); pentru abonamentele cu minute incluse (Connex 100, 200, 400 si 800) promotia este de 6 luni cu reducere de 50% la abonament.*

DEALER CONNEX

Program de lucru: Luni-Vineri 9.00-19.00; Sambata, Duminica 10.00-15.00

B-dul Revolutiei nr. 42, Tel: 0257-236.565, e-mail: cgarad@cg-gc.ro

www.cg-gc.ro 0722.55.77.99 www.gsm4all.ro

(3761347)

La mulţibani!

Banca Comercială Română | BCR Leasing | BCR Securities | BCR Asigurări | BCR Asset Management

GRUPUL BCR BANCA COMERCIALA ROMANA

(c.179/2003)

S.C. SATLINE S.R.L. Urează tuturor un Crăciun fericit!

CORAURA Telefon : 270525

CORAURA Telefon : 270525

Rate fixe

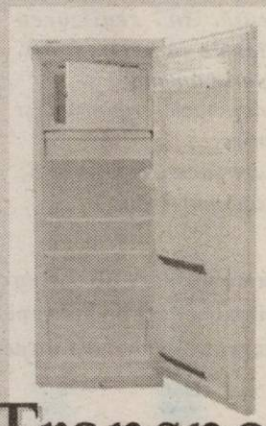

avantaje

- perioada maximă 3 ani
- fără girant
- avans 0%
- rate mici dobândă mică

(c.15/2003)

Transport GRATUIT în tot județul

PROGRAMUL CAMEREI DE COMERT, INDUSTRIE ŞI AGRICULTURĂ A JUDEŢULUI ARAD
ÎN PERIOADA 22.12.2003 – 11.01.2004
Începând cu data de 22.12.2003 Camera de Comerţ îşi suspendă activitatea până pe data de 11.01.2004.

Pe perioada de mai sus va fi asigurat un program redus, de permanenţă, pentru eventuala emitere de documente, asistenţă şi consultanţă :

22.12.2003 – 10^00 – 14^00
23.12.2003 – 10^00 – 14^00
05.01.2004 – 10^00 – 14^00
06.01.2004 – 10^00 – 14^00
07.01.2004 – 10^00 – 14^00
08.01.2004 – 10^00 – 14^00
09.01.2004 – 10^00 – 13^00

Începând cu data de 12.01.2004 activitatea Camerei de Comerţ va fi reluată după programul normal.

Conducerea

(c.43/2003)

JUNIOR articole copii
Îmbrăcăminte
Încălţăminte
Jucării
0-14 ANI
STR. CLOŞCA NR.2
ORAR: L-V: 9-19 S: 9-14
(C.A. 588/2003)

(c.652) MB TÂMPLĂRIE PVC cu GEAM TERMOPAN CALITATE GERMANĂ GEALAN Fenster-Systeme
SISTEM DE PROFILE PÂNĂ LA 74 MM CU 3-5 CAMERE, VENTILAŢIE GECCO; ASIGURÂND PROTECŢIE TERMICĂ ŞI FONICĂ RIDICATĂ FAŢĂ DE ALTE SISTEME
RATE – 5 ani avans ZERO
ARAD, STR. CAIUS IACOB BL.R
FOSTUL Mag. CĂMINUL (lângă BANC POST) NOU! în perioada 15 nov.-25 dec. REDUCERI 5 - 10% Tel: 0257-213.145, 0788.391.769
CEL MAI BUN! CEL MAI IEFTIN!

electrica s.a.

PROGRAMUL special al casieriilor
în luna DECEMBRIE 2003 - IANUARIE 2004

		PROGRAM	
Ziua	Data	Municipiul Arad	Judeţul Arad
miercuri	24.12.2003	8-14	8-14
luni	29.12.2003	8-14	8-14
marţi	30.12.2003	8-14	8-14

Director
Ing. Eugen Crişan

Ing. Şef Furnizare
Ing. Corina Ivan

Biroul Notarial Public
Fărcuţiu Petru Ioan
loc. Vladimirescu,
str. Progresului nr. 87-89,
bloc B2, sc.B, ap. 1, jud. Arad
Telefon: 0257-514995; 0257-514666

Dorim onoratei clientele, colegilor notari şi jurişti, prietenilor, tuturor colaboratorilor şi cunoştinţelor ca sărbătoarea Naşterii Domnului şi Anul Nou să aducă multă sănătate, bucurii şi împlinirea tuturor dorinţelor şi tradiţionalul „La Mulţi Ani"!

Anunţăm, totodată, că
în perioada 18 decembrie 2003-12 ianuarie 2004 activitatea biroului este suspendată, urmând să fie reluată în programul obişnuit din data de 12 ianuarie 2004.

Notar public
Fărcuţiu Petru Ioan

(4044473)

Grupul de firme
S.C. B.A.P.D. S.A.
S.C. REMAT S.A.
S.C. VICTORIA S.A.

Doreşte să transmită
cu ocazia Sfintelor Sărbători ale Crăciunului şi Anului Nou
multă sănătate, fericire şi numai bine
tuturor angajaţilor şi colaboratorilor săi.

(c.432/2003)

WEST BANK S.A.
din 15 octombrie 2003
SANPAOLO IMI BANK
ROMANIA
ARAD, B-dul Revoluției nr 88
TELEFON : 284.888 ; FAX : 285.202

ADEVĂRUL

Cotidian independent Arad

ASTRA
ASTRA VAGOANE CĂLĂTORI
Singurul producător de confort din domeniu
Str. Petru Rareș 1-3
Tel: 233.651 Fax: 258.168
e-mail: astra.calatori@astrac.rdsar.ro

Anul XV, nr. 4095 | 16 pagini | SÂMBĂTĂ, 20 DECEMBRIE 2003 | 5.000 lei
adevarul@arad.ro; adv.pub@arad.ro | http://adevarul.arad.ro
Publicație auditată de BRAT | Tiraj mediu zilnic vândut: 30 531

O lacrimă pentru neuitare

Să ne aducem aminte de Eroii Martiri ai Revoluției de la Arad !

Fotografie de Marcel Canciu

Pag. 8-9

Adolescența Revoluției

Ștefan Tabuia

Astăzi se împlinesc 14 ani de când arădenii au ieșit în stradă, cerând înlăturarea regimului ceaușist, de dictatură, de la conducerea țării. Mii de salariați de la Orologerie, Strungul, UTA, Vagoane, CPL și alte întreprinderi din municipiu și-au învins teama de represiunea armată, care amenința să deschidă focul, ocupând platforma din fața Palatului Administrativ, cu hotărârea de a nu pleca până la alungarea odiosului cuplu de asasini ai timișorenilor răzvrătiți cu câteva zile înainte. Cei care au urmărit evenimentele din Piața Revoluției își amintesc și astăzi, cu emoție, acea zi istorică de decembrie 1989, curajul celor ieșiți cu piepturile goale în fața mitralierelor, hotărârea cu care au riscat să fie împușcați. Chiar dacă armata nu a deschis focul în plin, Aradul nu a scăpat din ghearele dictaturii comuniste decât plătind o grea jertfă de sânge. Douăzeci și patru de martiri din Arad și-au dat viața pentru ca noi să o ducem mai bine.

(Continuare în pagina 4)

Consiliul Județean a împărțit bugetul pe anul 2004

● Tarifele la apă și canalizare au fost majorate
● Dezinfecția în vămi se plătește în euro.

Consilierii județeni s-au întrunit, ieri, la orele amiezii, într-o ședință ordinară cu 16 puncte pe ordinea de zi, dintre care cele mai arzătoare s-au referit la împărțirea, către localități, a bugetului pe anul 2004.

După cum vă informam săptămâna trecută, bugetul pentru anul viitor este extrem de generos, aproape de două ori mai mare față de cel pentru anul în curs.

Sorina Ambruș

(Continuare în pagina 3)

OFERTĂ SPECIALĂ!
ASTRA ASIGURĂRI
REDUCERE 30%
LA ASIGURĂRILE AUTO, CASCO, LOCUINȚE ȘI PERSOANE.
(4044480)

PARKTRONIC®

Sfintele Sarbatori ale Nașterii Domnului și ale Anului Nou, ne oferă plăcutul prilej de a adresa sincere felicitari, multă sănătate, bucurii și impliniri alături de cei dragi tuturor arădenilor, angajatilor și colaboratorilor nostri.
LA MULȚI ANI!

Director general
Adrian Pică

Ieri s-a înființat la Arad

Biroul Teritorial al Comisariatului pentru Societatea Civilă

● Comisar Șef este prof. univ. dr. Aurel Ardelean, rector al Universității de Vest „Vasile Goldiș”

Ieri, în Aula „Ștefan Cicio Pop” a Universității de Vest „Vasile Goldiș”, în prezența corpului academic și a studenților, a avut loc ceremonia de inaugurare a **Biroului Teritorial al județului Arad** al **Comisariatului pentru Societatea Civilă (CSC)** și de investire a **prof. univ. dr. Aurel Ardelean** în funcția de **Comisar Șef al județului Arad**, primul rector care deține această funcție.

În acest scop, s-au aflat ieri la Universitatea de Vest „Vasile Goldiș” av. **Vasile Vlaicu**, președintele Comisariatului pentru Societatea Civilă, și șeful Consiliului de Conducere, comisarul general **Grigore Ioan Prodan**.

C. L.

(Continuare în pagina 4)

INCHIRIEZ SPATIU COMERCIAL B-DUL. REVOLUTIEI 100 m² TEL: 0721.269.705

Meditația zilei

Dragostea din inima ta nu este pusă acolo pentru a rămâne. Dragostea nu e dragoste până nu o dăruiești.

Calendar

Sâmbătă, 20 decembrie

Astăzi, Soarele răsare la ora 7 și 49 de minute și apune la ora 16 și 35 de minute. Au trecut 353 de zile din acest an. Au mai rămas 12 zile până în 2004.

Praznicul zilei: Biserica ortodoxă: Înainteserbarea Nașterii Domnului. Sf. Ignațiu Teoforul (+107); **Biserica greco-catolică:** Înaintepăznuirea Nașterii Domnului; Sf. Sfințit Mc. Ignatie Teoforul; **Biserica romano-catolică:** Gyula, Regina, Teofil.

A venit barza!

La Arad: Peta Robert Denis, Grad Andreea Maria, Crețiu Vivien Ariadne, Berari George Rareș, Boți Maria Rozalia, Covaci Ionel Andrei, Cîrpaci Gavrilă.

„Adevărul" vă ascultă

La telefonul dimineții, 280944, între orele 9,00-12,00

Reclamații, la Salvare...

☎ **Maria Ivănuș**, Arad, Calea Romanilor, ne spune că ieri seară, (alaltăieri n.r.) s-a simțit foarte rău și a chemat Salvarea: **„Fiind diabetică, am pe deasupra și probleme cu inima. Am sunat la orele 19,00 Salvarea. De abia după mai multe apeluri au venit, după orele 22,00".**

Din păcate aceste probleme se datorează lipsei de mașini, ăcestea neputând să acopere necesarul de deplasări, precizează șeful Serviciului Ambulanță.

... și la Protecția Consumatorului

☎ **Traian Pantea** ne relatează următoarele: **„Am fost în piață să cumpăr un cadou pentru fiul meu. În magazin prețurile sunt mari de nici nu te poți atinge de mărfuri".**

P.T. a cumpărat o jucărie care s-a dovedit a fi defectă. Deși a primit asigurări că i se vor returna banii, când s-a întos în piață cu jucăria, comercianta „s-a făcut că plouă...".

Reclamația dumneavoastră a fost, după câte am înțeles, înregistrată la Protecția Consumatorului. Cât despre îmbunătățirile referitoare la piață, ele ar putea fi prezentate, în mod detaliat, factorilor de răspundere.

Redactor de serviciu, D. R.

Ziua Școlii la Grup Școlar „Francisc Neuman"

La fel ca în fiecare an, în 18 decembrie Grupul Școlar „Francisc Neuman" a sărbătorit „Ziua școlii", prilej de bucurie și aducere aminte pentru foștii și actualii profesori și elevi ai școlii.

De-a lungul anilor această școală a fost plină de mesageri ai învățăturii, fie la catedră, fie pe băncile școlii, fie prin ceea ce au făcut ei mai departe.

În jurul Pomului de Crăciun și în atmosfera caldă a colindelor, spiritul Sărbătorilor de iarnă a pătruns în sufletele celor prezenți. Au fost oaspeți de seamă: d-na inspector general prof. Zoea Rotaru, dl. consilier județean Bujor Buda, dl. Cancelar general al Universității „Aurel Vlaicu" prof. univ. dr. Liviu Bocîi și, la fel de importanți, foști directori ai acestei școli, profesori, ingineri, maiștri instructori, elevi și părinți.

Sărbătoarea a început cu un „dialog de colinde" între corul școlii și corul Seminarului Teologic Ortodox Arad, urmat de un scurt moment artistic susținut de cei mai talentați „textiliști" și o originală paradă a modei din blugi.

În cadrul ceremoniei au fost premiate cele mai frumos împodobite clase și ateliere școală, obicei intrat deja în tradiție.

Doru Sinaci

Meteo

Vremea va continua să se încălzească. Cerul va fi variabil. Vântul va sufla slab la moderat din sector nord-estic. Dimineața și noaptea local se va semnala ceață asociată cu chiciură care izolat va persista la câmpie.

Temp. max.: 3 la 6°C, izolat mai ridicate în zonele de deal. Temp. min.: -3 la 0°C.

Actualitatea culturală

TEATRE

Teatrul de Stat Arad prezintă azi, 20 decembrie a.c., orele 18,00, în sala Studio **„Mătră-guna"** de N. Machiaveli. Regia: Radu Dinulescu. Scenografia: Onisim Colta.

Duminică, 21 decembrie orele 18,00, **„Din doi în doi"** de A. Păunescu. Regia: Alexandra Gandi. Scenografia: Oana Văran Goia.

CINEMATOGRAFE

DACIA (tel. 255576): Vinerea trăsnită (SUA) 11; 13; 15; 19; 21;

MUREȘUL (tel. 280532): Noi aventuri (SUA) 10; 12; 14; 16; 18

ARTA (tel. 280526): Blonda de la Drept 2 (SUA) 16; 18; 20

SALA MICĂ: Animal de pradă (SUA) 15,30; 18,30

PROGRESUL (tel. 287094): Cavalerii Shaolin (SUA) 15

Johnny English (Anglia) 17

În județ

Ineu: Parteneri neobișnuiți (SUA) 15; 17

Rețeta zilei

Ștrudel umplut cu cartofi

Pentru aluat ai nevoie: 100 g margarină, 150 g smântână, 2 pahare făină.

Pentru umplutură ai nevoie de: 500 g cartofi fierți, 1 ceapă, 1 lingură ulei, 1 gălbenuș, sare, piper.

Cum procedezi pentru aluat: Faci un aluat din toate ingredientele și îl dai la rece câteva ore.

În acest timp prepari umplutura astfel: pasezi cartofii, îi amesteci bine cu ceapa călită în ulei, cu gălbenușul, sarea și piperul. Când coca s-a răcit bine, întinzi o foaie dreptunghiulară, pui compoziția la o margine și rulezi ștrudelul. Apoi tai ștrudelul în bucăți potrivite pe care le așezi una lângă alta pe o tavă unsă și le dai la cuptor. Sunt gata când se rumenesc.

Comenzi taxi

- ALFA PLUS 949; 349.349
- TAXI ALFA 22.88.88; 25.25.26; 0723-200.301; 0745-50.60.70
- TAXI ARAD 244.244; 274.444; 0722-755.440
- DIESEL STAR 212.222; 0722-361.011; 0745-645.645
- EUROPA 275.555; 0723-677.555; 0744-828.163
- FAVORIT 280.000; 281.111; 0740-083.333; 0742-409.992
- VALI DIESEL 280.705; 280.100
- MIRCO MILI 230.530; 230.730; 0740-152.828; 0723-062.366

CUR$UL VALUTAR

VALORI ÎNREGISTRATE IERI, 19 DECEMBRIE 2003

Denumirea valutei	BNR	BCR		BRD		Banca Transilvania		Banca Românească		Banca Romexterra		Alpha Bank	
		C	V	C	V	C	V	C	V	C	V	C	V
Euro	40744	40400	40900	40410	40910	40250	40850	40450	40925	40350	40900	40400	40900
Dolar S.U.A.	33846	32700	33200	32500	33000	32450	33100	32524	33025	32500	33000	32556	33024
Forint	155	145	160	149	159	148	156	-	-	150	157	-	-

ADEVĂRUL

Cotidian independent Arad

Editor: S.C. ADEVĂRUL Arad S.R.L.

COD FISCAL R 1681938 ● COD SICOMEX 19.604 ● CERTIFICAT J 02/1886 / 31 X 1991 ● COD SIRUES 020956601 ● ISSN 1220 - 7489

Redacția și administrația: 310130 Arad, Bd. Revoluției nr. 81. Telefoane: SECRETARIAT - 281802, fax 280655, 280625; ADMINISTRAȚIE - CONTABILITATE - 281797; MICA PUBLICITATE - 210775; MAREA PUBLICITATE - 280904; CLUBUL PRESEI - 280989.

Consiliul de administrație: președinte - MIRCEA DORGOȘAN, telefon 281802, 280625; vicepreședinte - MIRCEA CONTRAȘ, telefon 280854; membri: LIZICA MIHUȚ, telefon 280070, ȘTEFAN TABUIA, telefon 280854, MIRCEA ȚIȘCĂ, telefon 280904.

Colegiul de redacție: ȘTEFAN TABUIA (redactor-șef), telefon 280854; MARCEL CANCIU (șef secție foto), telefon 281701; ALEXANDRU CHEBELEU (șef secție sport), telefon 281701; GABRIELA GROZA (secretar general de redacție), telefon 280854; VASILE FILIP (șef secție cultură-învățământ-tineret), telefon 281855; 280003; IOAN IERCAN (șef secție politică), telefon 280943; DORU SAVA (șef secție social-economic), telefon 281738; NICOLAE OPREAN (șef secție actualități), telefon 281855; 280003; MIRCEA ȚIȘCĂ (șef secție publicitate și difuzarea presei), telefon 280904; MIRCEA CONTRAȘ (vicepreședinte al consiliului de administrație), telefon 280854; MIRCEA DORGOȘAN (președinte al Consiliului de administrație), telefon 281802, 280625.

Tiparul executat la S.C. MEDIAGRAF S.A. ARAD, str. Feleacului F.N., telefon 250902, fax 250920

Adresa Internet http://adevarul.arad.ro

Horoscop

Sâmbătă, 20 decembrie 2003

Berbec (21.03-20.04). Sunteți foarte hotărât să vă faceți ordine în viață, însă nu prea știți cu ce să începeți.

Taur (21.04-20.05). Mizați prea mult pe niște informații neverificate, iar judecata vă va fi influențată de unele emoții puternice.

Gemenii (21.05-20.06). Veți fi apreciat de superiorii dvs. la locul de muncă.

Rac (21.06.-22.07). O mare reușită vă va produce o satisfacție care va dura întreaga lună.

Leu (23.07-22.08). Relația dvs. afectivă va merge mai bine decât v-ați așteptat.

Fecioara (23.08-22.09). Este posibil să încheiați o afacere deosebit de rentabilă.

Balanța (23.09-22.10). Activitățile intelectuale vă priesc în această zi și v-ați putea face unele planuri de viitor.

Scorpion (23.10-21.11). Ați putea câștiga foarte mult la locul de muncă, dacă ați fi mai diplomat.

Săgetător (22.11-21.12). Ambițiile dvs. nu vor avea deocamdată șanse să fie satisfăcătoare în întregime, iar perseverența nu vă va fi de nici un folos.

Capricorn (22.12-19.01). Bugetul dvs. se va mări substanțial, datorită unor speculații pe care le-ați făcut cu mai mult timp în urmă.

Vărsător (20.01-20.02). Întâlnirea cu o veche cunoștință de-a dvs. de sex opus, vă va scoate din încordare și vă va binedispune.

Peștii (21.02-20.03). Pe plan profesional, veți da dovadă de o foarte bună capacitate organizatorică, abordând cu succes orice activitate.

Utilitare

PRIMĂRIA MUNICIPIULUI

Program de relații cu publicul (camera 5) luni-miercuri-vineri între orele 8-12; marți-joi între orele 8-12; 15-17 - tel. 284.744, tel. centrală 281.850.

PIEȚE, TÂRGURI

Astăzi este zi de piață la Chișineu Criș, Lipova, Pâncota, Felnac, Grăniceri, Hălmagiu, Moneasa, Pecica, Vărșand, Socodor, Vladimirescu, Zimandu Nou, Covăsânț. Târguri **săptămânale** se desfășoară astăzi la Lipova, Pâncota, Hălmagiu, Moneasa.

* Sunt deschise târgurile de animale de la Beliu, Pecica, Lipova, Sântana, Bârzava, Arad-Obor și Sânicolaul Mic.

FARMACII DE SERVICIU

❒ Farmacia **REMEDIUM** Arad, B-dul Revoluției nr. 52-54. Program luni-vineri: 7,30-20,00, sâmbătă 8,00-14,00. Telefon 233195. Eliberează medicamente compensate și gratuite. ❒ Farmacia **OMNIAFARM**, Calea Aurel Vlaicu, Bl. Z28, cu program zilnic de la orele 8,00-22,00. Telefon 271724. Eliberează medicamente compensate și gratuite. ❒ Farmacia **LIBRO PHARMA** NON STOP, Calea Aurel Vlaicu 60-68 (lângă stadionul UTA) telefon 212.992. Eliberează medicamente compensate și gratuite. ❒ Farmacia **TEAHAFARM**, B-dul Revoluției nr. 65. Program: luni-vineri 8-21, sâmbătă 9-13. Telefon 254.587. Eliberează medicamente compensate și gratuite. ❒ Farmacia **ELPIS PHARM** Micălaca, zona Piața Soarelui, str. Voinicilor, colț cu str. Păsunii, Bl. 193, sc. A, parter. Program: luni-vineri 8-20, sâmbătă 8,30-14. Tel: 259.619.

URGENȚE STOMATOLOGICE

... asigură Cabinetul din str. Crișan (în spate la Gionelli), program non-stop. Telefon: 253.794.

Urgențe stomatologice asigură cabinetul din B-dul Revoluției nr. 62, ap. 17. Zilnic: conform orarului (robot pe telefon); sâmbătă între 9-14. Telefon: 256.665.

Cabinetul Stomatologic din Calea Victoriei nr. 7 A asigură zilnic urgențe, inclusiv sâmbăta, între orele 10-15. Telefon 0745.565.622.

Cabinetul stomatologic din B-dul Revoluției nr. 95, etajul I, asigură urgențe, zilnic între orele 8-14, telefon 282.184.

Cabinetul Stomatologic din str. Românului nr. 4 (lângă antichitățile de pe colț cu Mețianu) asigură zilnic urgențe stomatologice între orele 9-13; 15-20. Telefon 0744/752.020; 0723/013.704.

DISPENSAR VETERINAR

Dispensarul veterinar din Aradul Nou efectuează zilnic, orele 8-16 (sâmbăta 8-12 și duminica) examen trichinelloscopic, vaccinări antirabice și sterilizări câini-pisici, însămânțări artificiale. Telefon 287.298.

APOMETRE

Sâmbătă, 20 decembrie: Bl.: „B", „C", „P", „Z" Calea Aurel Vlaicu; Bl.: Rodnei, Baladei, Streiului, N. Oncu, V. Moga, Grâului, Crasna, Doinei, Turturicii, Porumbiței, Dunării, Calea A. Vlaicu, Hațeg, Slănic, Orăștie, Griviței cu soț, Mărului, Zorilor, Ghe. Doja cu soț, Ghe. Doja fără soț, Căpitan Ignat, Sibiului, Barbu Lăutaru, Ghe. Barițiu, L. Szantai, Revoluției cu soț, George Coșbuc, Revoluției fără soț, I.C. Brătianu, Blajului.

ADMINISTRAȚIA FINANȚELOR PUBLICE

Administrația Finanțelor Publice a municipiului Arad: Asistență contribuabili (impozitul pe venitul global) - telefon 280.633, 280.733, int. 198 (persoane fizice) și 125 (persoane juridice) între orele 8,00-12,00. Informații mai pot fi obținute la adresa de web: www.finantearad.ro

ÎNREGISTRĂRI ÎN CAZ DE DECES

Biroul de Stare Civilă - decese face înregistrări după următorul program: sâmbătă și duminică, între orele 9,00-11,00. Tel. 281850.

TELEFOANE DE URGENȚĂ

POMPIERI 981; 251.212

AMBULANȚĂ ARAD - 961 sau 251.313

POLIȚIE: 955

Numărul de centrală telefonică al I.J.P. (Inspectoratul Județean de Poliție) Arad: 207.100.

S.C. DISTRIGAZ-NORD S. A. TÂRGU MUREȘ

Sucursala de Distribuție a Gazelor Naturale Arad, Dispeceratul permanent - telefon 236.928; 256.928

DERANJAMENTE CURENT ELECTRIC

Tel. 235.991

S. C. SALUBRITATE S. A. ARAD

Dispecerat între orele 7,00 - 19,00. La telefonul: 280.873.

PROTECȚIA CONSUMATORULUI

B-dul Revoluției, nr. 50. Telefon: 257.049

DIRECȚIA DE SĂNĂTATE PUBLICĂ - serviciul de permanență: 254.438

GARDA FINANCIARĂ

B-dul Revoluției nr. 79, telefon: 281.119

INSPECTORATUL TERITORIAL DE MUNCĂ ARAD

Str. Episcopiei nr. 11-13, tel.: 211.762, 211.862, 257.251

AGENȚIA JUDEȚEANĂ PENTRU OCUPAREA FORȚEI DE MUNCĂ

Str. Gheorghe Lazăr nr. 20, tel: 281998, 211791.

POLIȚIA DE FRONTIERĂ: tel.: 959

Consiliul Județean a împărțit bugetul pe anul 2004

● Tarifele la apă și canalizare au fost majorate
● Dezinfecția în vămi se plătește în euro

(Urmare din pagina 1)

Astfel, la capitolul sume defalcate din impozitul pe venitul global și a cotei de 17%, s-au împărțit 258 de miliarde de lei, pentru protecție socială - 208 miliarde de lei, iar din totalul sumelor defalcate din TVA înspre localități s-au îndreptat 759 de miliarde de lei.

Deși sumele sunt destul de mari, au existat și primari nemulțumiți. Au solicitat suplimentări de fonduri municipiul Arad și primăria Lipova - ambele respinse. Doar primăriile din Dieci, Moneasa și Covăsânț au beneficiat de bunăvoința conducerii județului, principalul motiv fiind sumele destul de modeste solicitate.

În altă ordine de idei, consilierii au mai votat și majorarea prețurilor la apă potabilă și a tarifelor de canalizare-epurare, practicate de Regia Autonomă de Apă-Canal. **„Pentru populație, apa potabilă va costa 9.063 lei metru cub, iar pentru restul utilizatorilor prețul este de 7.616 lei metru cub. La canalizare-epurare biologică populația va plăti 4.194 lei pe metru cub, iar la canalizarea-epurarea mecanică - 1.941 de lei metru cub"**, se precizează în referatul întocmit de către Direcția Economică a CJA. În medie, creșterile nu depășesc o mie de lei.

Consilierii județeni au mai aprobat, de asemenea, și instituirea unor taxe unice ce urmează a fi aplicate pentru dezinfecția mijloacelor de transport în punctele de frontieră Nădlac și Vărșand. **„Modificarea constă în faptul că până acum taxele erau stabilite în lei sau valută, iar de acum înainte, pentru simplificarea activității de încasare, se consideră oportună stabilirea acestora numai în Euro. Plata se va putea efectua și în lei, prin actualizarea trimestrială la cursul BNR din prima zi a fiecărui trimestru"**, a explicat directorul economic Petru Haș.

În funcție de tipul mașinilor, taxele se încadrează între doi și 15 Euro.

De asemenea, consilierii au mai aprobat bugetele rectificate la câteva dintre unitățile subordonate, prețurile medii ale produselor agricole practicate în județul Arad și care vor fi luate în calcul în stabilirea arendei în natură, planul urbanistic zonal pentru o incintă industrială în satul Chereluș etc.

Riana Irimie, la 15 ani, a doua carte

„Dă-mi timp" sau poezia întrebărilor

Anul trecut semnalam un debut precoce în poezie - **Riana Irimie**, 14 ani. A trecut un an și Riana a venit în fața publicului cu un nou volum de versuri, **„Dă-mi timp"**, care a văzut lumina tiparului la **Editura „Viața arădeană"**.

Ieri, în foaierul Teatrului de Stat, în prezența unui public numeros (familie, colegi, dascăli, prieteni), s-a lansat cartea Rianei Irimie, „Dă-mi timp". Gazda evenimentului, **Sabin Bodea**, director al Editurii „Viața arădeană", a prezentat-o pe tânăra poetă ca pe **„o autoare de excepție"**. **„Avem azi aici un fenomen poetic deosebit"**, a spus și prof. **Iulian Negrilă**, **„un talent incontestabil"**, **„o carte inspirată"**, a mai adăugat profesorul, elogiind **„frumusețea interioară și exterioară a cărții"**. Scriitorul **Gheorghe Schwartz** a definit demersul liric al tinerei poete ca **„fervoare a căutării prin cuvânt"**, făcând multiple legături între sufletul adolescentin, cu infinitele sale întrebări și nevoia de răspunsuri imediate, și traseul poetic al autoarei. Despre Riana Irimie au vorbit și **Zoea Rotaru**, inspector școlar general la ISJ Arad, **Vasile Dan Ungureanu**, prefectul județului Arad, și poetul **Gligor Sava**. Autoarei i-au adresat frumoase cuvinte și colegele ei din clasa a IX-a C de la **Colegiul Național „Moise Nicoară"**.

C. L.

Foto: M. Szego

Mulțumiri

Școala Generală Frumușeni aduce mulțumiri Bibliotecii Astra Vagoane, în special domnului Ionel Rusu, pentru luminarea minților și încântarea sufletelor copiilor școlii noastre, prin donarea cărților, adevărata hrană spirituală a omului.

La ceas de sărbătoare, vă urăm **un Crăciun fericit și „La Mulți Ani!"**

Școala Generală Frumușeni

Cronica măruntă

● Ședința de ieri a Consiliului Județean Arad a început mai târziu cu aproape o oră. De data aceasta, motivul nu a fost întârzierea consilierilor, ci grupurile de colindători care au venit să le ureze mai marilor județului. Remarcăm aici tinerii de la S.O.S. Copiii Sântana care, împreună cu directorul Viorel Enache; au ținut să mulțumească d-lui Caius Parpală, președintele CJA, pentru grija cu care centrele de copii sunt sprijinite.

● Între 7 și 15 ianuarie 2004, toate spitalele trebuie să-și încheie contractele cadru cu Casa de Asigurări de Sănătate. O măsură extrem de binevenită, dată fiind experiența din anul 2003, când aceste contracte au fost semnate de trei ori, începând cu luna...mai!

● Guvernul a alocat Sănătății, pentru anul 2004, 63 mii de miliarde de lei, comparativ cu 54 de mii în anul 2003. Cu toate că valoarea bugetului este mai mare, autoritățile consideră că nici anul 2004 nu va fi unul ușor pentru sistemul sanitar arădean, ba dimpotrivă!

● Spitalul Municipal are de acum o sală de conferință în adevăratul sens al cuvântului, cu 50 de locuri. Amenajarea spațiului de la subsolul Secției ORL s-a făcut prin sponsorizări de 35 de milioane de lei. „Am ajuns să ne putem desfășura ședințele într-un ambient plăcut, așa cum se pretează unui spital clinic", a precizat dr. Teodora Olariu, director al spitalului Clinic Municipal Arad.

● Lui **Constantin Moș-neguțu**, de 34 de ani, din Arad, polițiștii i-au ridicat permisul de conducere, pentru că a urcat la volan sub influența băuturilor alcoolice. Timp de trei luni, are timp să cugete dacă a meritat.

● Ieri au fost ridicate patru autovehicule parcate în locuri interzise, cum ar fi: stațiile de autobuz sau locurile care împiedică observarea indicatoarelor rutiere ori circulația autovehiculelor și pietonilor. Din păcate, recuperarea mașinilor costă mult. Aviz... grăbiților!. Unii, când nu-și găsesc mașinile, cred imediat că le-au fost furate. Or...

● **Ovidiu Constantin Ungur**, de 29 de ani, este cercetat de polițiști în stare de liberatate, pentru că, în noaptea de 18/ 19 decembrie 2003 a fost depistat furând benzină, dintr-un rezervor al unei Dacii parcate. Acum... plătește.

De sărbători, elevii de la Liceul „Vasile Goldiș"

Au adus bucurie în sufletele copiilor și bătrânilor

În pragul Sfintelor Sărbători, elevii și profesorii de la **Liceul „Vasile Goldiș"** s-au gândit și la cei cu care soarta nu a fost atât de darnică. Astfel, elevi voluntari ai liceului s-au deplasat la Casa Felice, unde au oferit daruri copiilor lipsiți de căldura părintească. Elevii și directoarea liceului, prof. **Doina Cheta** nu i-au uitat și pe cei vârstnici, de la Căminul de bătrâni, cărora le-au dăruit 212 pachete în valoare de peste 10 milioane de lei, un televizor color și haine, pentru a le aduce un strop de bucurie în inimi, acum, de Crăciun.

C. L.

Regim de permanență în spitale!

Direcția de Sănătate Publică a luat o serie de măsuri privind asigurarea continuității asistenței medicale în perioada sezonului rece. „Toate unitățile spitalicești din județ vor funcționa în regim de permanență, prin linii de gardă. În perioada 25.12 - 05.01 aceste linii se vor dubla cu garda la domiciliu, " a precizat d-na **Camelia Stoian**, director executiv adjunct al DSP Arad.

În unitățile sanitare care nu au linii de gardă, cum sunt cele din Chișineu Criș, Sântana, Mocrea, Căpâlnaș, continuitatea asistenței medicale va fi asigurată prin garda la domiciliu.

Centrele de permanență vor funcționa în regim non-stop și în perioada sărbătorilor, iar în localitățile unde nu există acest gen de centre, asistența medicală va fi asigurată prin medicul de familie care poate fi chemat la domiciliu. În regim de permanență vor funcționa și Serviciile de Primire Urgențe din marile unități ale municipiului.

M. Popescu

Sărbătoare la Vladimirescu

„Îngerașii" Grădiniței cu program normal nr. 1 din Vladimirescu l-au primit pe Moș Crăciun într-un mod special. Îmbrăcați precum „fulgii de zăpadă", cu inocența caracterisică vârstei, copilașii au susținut un spectacol de colinde și poezii în limbile engleză și română. Reușita serbării se datorează atât micuților cât și a educatoarei lor, Florica Gaciu.

M. P.

În atenția asociațiilor de proprietari

Asociația pentru Protecția Consumatorului pune la dispoziția arădenilor broșura **„Organizarea și funcționarea asociațiilor de proprietari", cuprinzând ultimele noutăți în domeniul legislativ**. De asemenea, oferă celor interesați programe și asistență pentru repartizarea cheltuielilor și contabilitate cu ajutorul calculatorului. Cei interesați își pot procura produsele de la sediul Asociației, str. Episcopiei nr. 32, telefon 285670, în zilele de luni, miercuri și vineri, între orele 10.00 - 13.00.

Polițiștii arădeni - mesagerii lui Moș Crăciun

Polițiștii din cadrul Inspectoratului Județean de Poliție Arad le-au oferit copiilor de la Școala Specială Ajutătoare din Șiria o mulțime de cadouri, încercând să le facă sărbătorile mai frumoase. Astfel, din partea Serviciului Poliției Rutiere, condus de subcomisarul **Mircea Cherechean**, copilașii au primit pachete cu dulciuri. Donația a putut fi făcută cu sprijinul familiei Doina și Viorel Hanc, proprietarii S. C. Teprovest SRL Arad. De asemenea, din fondul special al I.P.J. Arad, la care contribuie toate cadrele, au fost cumpărate mingi de fotbal, handbal și baschet, precum și o sumedenie de alte jocuri pentru clubul școlii speciale din Șiria, în valoare de 9.800.000 de lei. Acestea le-au fost oferite copiilor de agentul șef **Estera Bițiș**.

Eugenia Pantea

PAEM consiliază tinerii defavorizați

Asociația PAEM în parteneriat cu Primăria Arad, va derula proiectul P.I.C.O.P. („Program de Informare, Consiliere și Orientare Profesională"). Proiectul se adresează unui grup de 300 de tineri, majoritatea lor fiind formată din proaspeți absolvenți, care vor fi consiliați în vederea alegerii unei cariere profesionale. Vor colabora pentru reușita acestui proiect: Universitatea „Aurel Vlaicu", Direcția de Asistență Comunitară, I.S.J., A.J.O.F.M., Serviciul Umanitar Pentru Planificare - filiala Arad, Serviciul Umanitar pentru Penitenciare, S.C. International Elisa Consulting, S.C. Euro Job S.R.L. Tinerii vor fi orientați spre o carieră sau calificare, conform cerințelor pieței. Proiectul este finanțat în proporție de 71 la sută din fonduri GRASP (fonduri ale Guvernului Statelor Unite), diferența fiind suportată de către Asociația PAEM. Președintele asociației, Gheorghe Ardelean, spune că programul va viza în special tinerii defavorizați, care nu au acces la informare. Managerul proiectului este Adrian Balai, el primind deja asigurări că va fi sprijinit de către instituții importante. Și-au anunțat suportul moral și logistic față de acest proiect: prof. univ. dr. Lizica Mihuț (Universitatea „Aurel Vlaicu"), Dorel Popa (Primăria Arad), Etelka Nagy (Direcția de Asistență Comunitară), Ștefan Pascu (A.J.O.F.M.), Adrian Balai (Penitenciarul Arad). Activitățile se vor desfășura pe o durată de 10 luni. Acțiunea, dacă se va dovedi a fi o reușită, va fi un mare câștig. Este un proiect pilot, care ar putea fi urmat de altele. Tinerii orfani, cei din școlile speciale sau din Penitenciare, vor primi consiliere și vor fi ajutați să-și găsească un loc de muncă. Un sprijin așteptat, poate, de prea multă vreme, dar absolut necesar.

Olimpiu Bulzan

„Vine Moș Crăciun!"

La Grup Școlar „Iuliu Maniu"

În pragul Sărbătorilor, elevii și profesorii de la **Grupul Școlar „Iuliu Maniu"** au pregătit un variat program artistic și s-au implicat în acțiuni umanitare dedicate celor care au nevoie de sprijinul nostru.

Serbarea de Crăciun a cuprins o scenetă, în cadrul căreia s-au perindat și grupurile de colindători. Apoi s-au înmânat diplome claselor care au câștigat concursul „Vine Moș Crăciun!", concurs de împodobire a claselor în spiritul Crăciunului.

Și pentru că Sărbătoarea Crăciunului trebuie să fie a tuturor, școala a oferit ajutor unor copii cu situație materială precară. De asemenea, elevii școlii au participat la o acțiune de colectare de jucării, bani și îmbrăcăminte pentru copiii instituționalizați.

C. L.

Ieri s-a înființat la Arad

Biroul Teritorial al Comisariatului pentru Societatea Civilă

● Comisar Șef este prof. univ. dr. Aurel Ardelean, rector al Universității de Vest „Vasile Goldiș"

(Urmare din pagina 1)

În luările de cuvânt ale celor doi s-a făcut referire la scopurile CSC și la realizările de până acum. Înființat la 1 octombrie 2003, CSC este un organism neguvernamental, fără subordonare politică, ce are ca scop consolidarea societății civile românești, apărarea drepturilor omului, eliminarea abuzurilor și a corupției. CSC și-a propus să „unifice instituțiile societății civile, creând o autoritate civilă aptă să întreprindă acțiuni de interes național și internațional în vederea îmbunătățirii imaginii României și a susținerii integrării ei în structurile europene și nord-atlantice". Până în prezent, 16 dintre membrii CSC au dosare pe rol în instanțele din România, în București sau provincie.

În cadrul acestei ceremonii, conducerea CSC a oferit rectorului Aurel Ardelean o **Diplomă de Excelență** și Universității de Vest „Vasile Goldiș" o **Diplomă de Merit**. De precizat că prof. univ. dr. Aurel Ardelean a fost recomandat în funcția de Comisar Șef al județului Arad de către **Asociația Națională a Tinerilor Juriști din România**. Comisar adjunct al județului Arad a fost numit **Daniel Sida**, absolvent al Facultății de Drept de la UVVG.

Biroul Teritorial al județului Arad va funcționa începând din **5 ianuarie 2004, între orele 9-15. Adresa biroului este Bd. Revoluției, 78, tel. 253 762**.

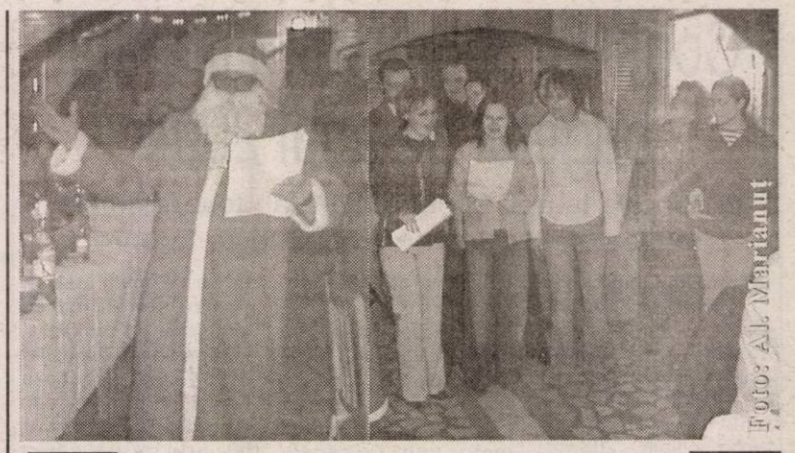

Foto: Al. Marianuț

Șirul colindătorilor care le-au urat ziariștilor de la „Adevărul" **Sărbători fericite!** a fost completat ieri de Teatrul Universității de Vest „Vasile Goldiș" Arad și al Fundației Cultural-Teatrale „Școala Ludică", coordonat de actorul **Iulian Copacea**. Talentați, au încântat auditoriul cu versuri, cântece și colinde speciale, izvorâte din inimă și suflet. La final, Moș Crăciun și-a deșertat și el desaga, uimind ziariștii cu un plugușor original, imaginat special pentru ei.

Târnosirea bisericii din Satu Mare

Duminică, 21 decembrie a.c., la orele 15, P.S. dr. Timotei Seviciu, Episcop al Aradului Ienopolei, Hălmagiului și Hunedoarei va poposi în parohia Satu Mare (comuna Secusigiu).

Prilejul acestei vizite este târnosirea noii biserici ridicate cu jertfelnicie de enoriași în frunte cu preotul paroh Horea Ștefan. Slujba de sfințire va fi oficiată de P.S. Părinte Episcop Timotei împreună cu un ales sobor de preoți.

Liberalii și-au definitivat rețeaua electorală

Ședința Comitetului Teritorial de Conducere al PNL Arad, desfășurată ieri, a fost deosebit de densă, având pe ordinea de zi nu mai puțin de opt puncte. După cum ne-a declarat deputatul Titus Gheorghiof, cel mai important punct a fost predarea listelor de candidați de consilieri și primari și listelor cu membrii rețelei electorale pentru toate comunele. „Considerăm că am avut rezultate bune, reușind să eliminăm deficiențele care existau la începutul anului, în special în ceea ce privește rețeaua electorală, pe care am definitivat-o. În luna februarie, fiecare organizație în parte va fi analizată, președinții trebuind să prezinte inclusiv estimările procentelor pe care mizează la alegerile locale", a declarat Gheorghiof.

S. Todoca

Deputatul Mihaela Muraru Mândrea și-a analizat activitatea

În cadrul unei scurte conferințe de presă, d-na deputat Mihaela Muraru Mândrea a prezentat o „informare de presă" cu privire la activitatea parlamentară din perioada 4 septembrie-19 decembrie 2003. ● A activat în cadrul mai multor comisii, fiind secretar al Comisiei pentru drepturile omului, culte și problemele minorităților naționale. ● A luat de două ori cuvântul în plen și a depus două interpelări ● A inițiat propunerea legislativă 681 din 28-10-2003 privind organizarea și exercitarea profesiei de tehnician din medicina modernă și complementară. ● Ca secretar al comisiei amintite mai sus, a avut trei participări internaționale la conferințe, seminarii și colocvii, toate la Bruxelles. Cea mai importantă a fost susținerea lucrării „Minorități etnice în conceptul cetățeniei europene", care îi aparține. ● Pe plan intern, doamna deputat a participat la șapte conferințe, simpozioane, colocvii și sesiuni de comunicări.

Întrebată dacă va mai candida pentru funcția de deputat de Arad, a răspuns că nu știe dacă va fi acceptată pe liste dar, indiferent care va fi situația, „vreau să las în urma mea ceva trainic, în folosul Aradului și al arădenilor".

S. Todoca

Adolescența Revoluției

(Urmare din pagina 1)

Să nu mai trăim cu teama că securitatea ne ascultă ce vorbim la noi în casă, că ne vor întocmi dosare și ne vor ține viața sub control, să trăim în libertate și demnitate, într-o Românie democratică. Să scăpăm de umilitoarele lipsuri și nevoi materiale, să nu mai stăm zile întregi la cozi kilometrice pentru câteva felii de salam cu soia și o bucată de pâine. Să nu mai orbecăim la lumânare „economisind" curentul electric, să nu mai tremurăm de frig în apartamentele din blocurile de beton, să nu ne mai înghesuim, rupându-ne hainele, la urcatul în mijloacele de transport public, întotdeauna mai puține decât ar fi fost necesare. Să nu ne mai umilim cerșind un plin de benzină peste cota raționalizată de un guvern incapabil să administreze economia țării.

Fără număr au fost lipsurile materiale ale românilor, dar la fel de puternice au fost și suferințele morale la care au fost supuși de un regim tiranic, rupt de realități. În școli, tinerii erau îndoctrinați în ideologia marxist-leninistă, educați în cultul deșănțat al devotamentului față de un cuplu de tirani grețoși. Nu era manual școlar ori curs universitar în care să nu se facă vorbire despre geniala gândire a gângavului satrap de la Scornicești și a ilustrei sale savante analfabete. Presiunile psihologice asupra tinerilor s-au tranformat în diabolice instrumente de tortură. Intelectulii nu aveau voie să gândească în libertate și cu atât mai puțin să se exprime fără constrângeri securisto-politice. La grele încercări morale am fost supuși și noi, ziariștii din presa de partid, obligați să punem condeiul în slujba deșănțatului cult al personalității. Puteam sluji doar adevărurile lor, iar dezvăluirile abuzurilor celor puternici erau permise numai după ce obținem avizul tovarășului partid.

Arădenii au ieșit în stradă, protestând împotriva dictaturii atunci când nu au mai putut suporta batjocura la care au fost supuși, când însăși ființa le era înăbușită de opresiunea roșie. Martirii noștri și-au dat viața, dar nu au făcut-o în zadar. Astăzi trăim într-o Românie liberă și democratică, angajată pe drumul integrării euro-atlantice. Ni se împlinesc vise absolut fabuloase, de neimaginat cu 14 ani în urmă. Am intrat în NATO alături de cele mai puternice forțe politico-militare ale lumii, punându-ne, odată pentru totdeauna, la adăpost de amenințările din Răsărit. Cine ar fi îndrăznit să spere că va apuca ziua în care Uniunea Europeană ne va deschide ușile zăvorâte vreme de jumătate de veac? Revoluția n-a fost zadarnică, chiar dacă nu tot ce ne-am propus în urmă cu 14 ani am și împlinit: suntem pe un drum bun și, în final, noi, românii, ne vom putea bucura de binefacerile democrației și libertății.

Sărbătoare și colind la Grupul Școlar Industrial Transporturi Căi Ferate

... cerul, învăluit în culorile argintii ale iernii, ne vestește că ne apropiem de Sfintele Sărbători. Totul devine parcă magic, datorită prezenței lui Moș Crăciun, care ne coboară în suflet un STROP de LUMINĂ și LINIȘTE. Acum, mai mult ca oricând, încercăm să ne-dreptăm privirea spre ceilalți, DĂRUIND și IERTÂND.

La ceas de sărbătoare, colectivul **Grupului Școlar Industrial Transporturi Căi Ferate Arad**, a încercat să reînvie această atmosferă printr-o diversitate de activități. De la începutul lunii decembrie a fost inițiat un concurs de amenajare și împodobire a sălilor de clasă. El a declanșat valențele creative ale elevilor, rezultatul fiind o deosebită atmosferă de sărbătoare creată în toată școala. În paralel a avut loc o acțiune de caritate care a angajat un mare număr de elevi: au fost donate haine și jucării pentru copiii defavorizați ai Școlii Generale nr. 2 din Curtici.

Suita acestor activități a fost încheiată cu un „mini-concert de Crăciun" care a cuprins pe lângă tradiționalele colinde și o dramatizare a emoționantei povești „Fetița cu chibrituri". A fost un moment care i-a pregătit sufletește pe elevi și dascăli pentru sărbătorile care se apropie.

M. C.

Colinde și daruri

Elevii din Liceul Pedagogic „Dimitrie Țichindeal", sub îndrumarea prof. **Florin Sîrca** și **Magdalena Lödi**, au poposit zilele trecute, la Centrul HIV Bujac. Ei au cântat împreună cu copiii internați aici câteva din cele mai frumoase colinde iar la sfârșitul vizitei le-au oferit daruri cumpărate de aceștia din banii adunați în școală.

Spitalul din Chișineu Criș a devenit centru de sănătate

Ministerul Sănătății a decis zilele trecute transformarea Spitalului din Chișineu Criș în centru de sănătate, cu o secție de pneumoftiziologie și un modul de urgență cu platoul de investigații aferent. Noua unitate sanitară va funcționa în actualul sediu al spitalului. În ceea ce privește moderna construcție ridicată de curând în același scop, va fi propusă spre privatizare.

M. P.

Profi acționează în judecată organele de control

Situația supermarketului Profi din calea Aurel Vlaicu a devenit deja arhicunoscută, având ca punct de plecare un control al Direcției de Sănătate Publică, în urma căruia s-a dispus sistarea activității magazinului, din cauza neregulilor constatate.

Pentru că supermarketul a continuat să funcționeze peste dispozițiile inspectorilor sanitari, a fost sesizată Garda Financiară Arad care, în urma a două controale, a dispus confiscarea sumei de 2,9 miliarde de lei, venituri încasate în perioada în care magazinul nu a avut autorizație sanitară.

Cu privire la acest caz, într-un comunicat semnat de directorul general al Profi Rom Food, dl. Rino Tizzanini, se arată că neregulile invocate erau neîntemeiate, motiv pentru care societatea a atacat deja în instanță și a cerut anularea procesului verbal de contravenție.

„Este adevărat că Direcția de Sănătate Publică a județului Arad a dispus suspendarea temporară a activității magazinului nostru, până la remedierea problemelor invocate, dar această dispoziție nu a fost redactată și nu ne-a parvenit în timpul controlului, așa cum cu rea credință se insinuează, ci abia după cinci zile. Prin urmare, era normal ca în ziua imediat următoare să deschidem magazinul și nu pentru că am sfidat legea, ci deoarece nu putea nimeni să ne ceară să punem în aplicare o decizie despre care nu am fost informați", se mai arată în comunicatul transmis de Profi Rom Food.

În ceea ce privește controlul efectuat de Garda Financiară, Profi își rezervă și aici dreptul de a contesta procesul verbal întocmit, asupra legalității lui urmând să se pronunțe instanța de judecată.

„Pentru a întocmi justețea punctului nostru de vedere am solicitat DSP Arad să efectueze un nou control, să trimită un alt inspector, care să anuleze decizia de suspendare a activității. Inspectorii au dat curs cererii doar în data de 13 decembrie, când au verificat în amănunt magazinul și au constatat condiții impecabile de curățenie", mai precizează conducerea Profi Rom Food.

Prin urmare, instanța de judecată este singura care va putea să dea un verdict în acest caz. Pe de altă parte, trebuie să precizăm că în relatarea celor constate de către organele de control nu a fost vorba de rea credință, după cum afirmă reprezentanții societății, iar afirmațiile unor instituții ale statului nu pot fi catalogate ca fiind gratuite.

Sorina Ambruș

Viceprimarul Voicu susține că Reprezentantul ANRSC nu trebuia să participe la licitația pentru iluminat

● *Vili Furdui: „De unde să supraveghem, din avion ?“*

Articolele apărute zilele trecute în ziarul Adevărul, cu privire la licitația pentru iluminatul public, au trezit, în sfârșit, reacția celor din Primărie. După ce mai multe zile viceprimarul Emanoil Voicu nu a fost de găsit, în final, acesta ne-a trimis la redacție o precizare, vis-a-vis de ultimul material, în care se vorbea de încălcarea unei Hotărâri de Guverne, în timpul desfășurării licitației. Vă redăm mai jos precizarea viceprimarului Voicu, rezervându-ne dreptul să facem și câteva comentarii.

Către SC Adevărul SRL

„Urmare a articolului dvs. publicat în ziarul Adevărul din data de 18.12.2003 sub titlul „Licitația pentru iluminatul public a încălcat o Hotărâre de Guvern“, vă aducem la cunoștință următoarele:

În termenul, de 90 de zile, prevăzut de articolul 38 din Ordonanța de Guvern 42/30.01.2003 privind organizarea și funcționarea serviciilor de iluminat public nu au fost adoptate și aprobate de către ANRSC București Regulamentul - cadru al serviciilor de iluminat public, Contractul - cadru și Regulamentul - cadru de delegare a serviciilor de iluminat public.

Din acest motiv Administrația Patrimoniului Local Arad a transmis către ANRSC prin adresa nr. 8790/20.09.2003 pentru verificare și aprobare următoarele hotărâri ale Consiliului Local al Municipiului Arad:

- HCLM nr. 53/25.03.2003 privind înființarea Serviciului de iluminat public în municipiul Arad;
- HCLM nr. 228/29.07.2003 privind aprobarea Studiului de Fezabilitate pentru stabilirea formei de gestionare delegată prin concesionarea Serviciului de iluminat public în municipiul Arad;
- HCLM nr. 264/16.09.2003 privind aprobarea Caietului de Sarcini, a Instrucțiunilor privind organizarea și desfășurarea procedurii de concesionare, a Contractului-cadru de concesionare, a regulamentului serviciului de iluminat public din municipiul Arad.

La materialele transmise, ANRSC București nu ne-a comunicat că ar exista nereguli sau ilegalități în întocmirea documentației, precum nici faptul că organizarea licitației ar fi împotriva cadrului legal.

Astfel, prevederile art.7 lit. c, „ANRSC aprobă contractele cadru de achiziție și de vânzare a produselor și serviciilor de gospodărie comunală“ din Hotărârea de Guvern nr. 373/2003 privind organizarea și funcționarea Autorității Naționale de Reglementare pentru Serviciile Publice de Gospodărie Comunală - ANRSC, nu au fost încălcate.

Referitor la articolulu 6 lit. e, „ANRSC supraveghează desfășurarea licitațiilor pentru delegarea gestiunii serviciilor“ aceasta nu presupune participarea faptică și obligatorie la licitație a reprezentanților ANRSC.

Precizăm că din Comisia de Evaluare a ofertelor pentru licitația publică deschisă privind concesionarea Serviciului de iluminat public din municipiul Arad a făcut parte și un reprezentant al DGFPJ Arad“.

Primăria a fost sfătuită să aștepte

Ați văzut punctele de vedere ale Primăriei. Să le luăm pe rând. Dacă în Hotărârea de Guvern se spune clar că ANRSC este cel care stabilește regulamentul - cadru și contractul-cadru pentru achiziția sau vânzarea produselor și serviciilor de gospodărire comunală, de ce trebuie să se facă tot felul de interpretări ale legii?. De ce nu se așteaptă acea documentație și apoi se poate vinde și Palatul Administrativ, dacă există cadru legal ? Chiar dacă Primăria a trimis acele documente la ANRSC, trebuie să fim atenți la exprimarea domnului Voicu și să constatăm că ANRSC **„nu ne-a comunicat că ar exista nereguli și ilegalități în întocmirea documentației, precum nici faptul că organizarea licitației ar fi împotriva cadrului legal“**. Așadar, pentru cei de la Primărie, dacă nu li s-a comunicat înseamnă că au avut mână liberă. Dacă viceprimarul Voicu ar fi scris, spre exemplu **„ANRSC ne-a comunicat că este legal“** era cu totul altă treabă. Ar fi interesant de văzut ce anume au răspuns cei de la ANRSC, pentru că, telefonic, directorul ANRSC pe zona de vest, Vili Furdui, ne-a declarat că **„cei din Primărie au discutat în mai multe rânduri la București și li s-a spus să aibă răbdare până se va întocmi documentația pentru iluminatul public“**.

Un alt argument care nu stă în picioare este cel privind participarea **„faptică și obligatorie“** a unui reprezentant al ANRSC la licitației. Cum spune și Vili Furdui, **„de unde să supravegheze ANRSC licitația, din avion“**?. Dacă ar fi fost prezent reprezentantul ANRSC, cu siguranță nu s-ar fi acceptat ca una din firmele concurente să completeze documentația ulterior dechiderii ofertelor și nu s-ar fi ajuns aici.

De altfel, despre neregulile semnalate de cei de la Elba, viceprimarul Voicu nu ne-a scris un cuvânt. Așteptăm cu interes punctul de vedere al Primăriei și în această chestiune.

Cosmin Mihuța

Spiritul Crăciunului

Campania socială „Jumătate tu, jumătate Sensiblu“

Compania socială „Jumătate tu, jumătate Sensiblu“ lansată în decembrie are ca scop strângerea de fonduri care în acest an vor fi donate Serviciului de Ambulanță. Este o campanie națională iar fondurile atrase în fiecare oraș vor rămâne acolo pentru a contribui la protejarea sănătății locuitorilor săi. În cadrul acestui program fiecare client care cumpără un produs din farmaciile Sensiblu va putea dona restul pe care urmează să-l primească ori o parte din el. Suma astfel strânsă va fi dublată de Sensiblu pentru ca în final serviciului de ambulanță să-i fie donate fondurile rezultate. Dr. Vladimir Câmpeanu, directorul

JUMĂTATE TU, JUMĂTATE SENSIBLU

Serviciului de ambulanță ne-a declarat că salută **„orice inițiativă de îmbunătățire a asistenței primare de urgență. Ne bucură că sectorul privat, ca parte a societății civile, arată interes pentru activitatea acestora“**.

Menționăm că o parte din fondurile strânse în cadrul campaniei „Jumătate tu, jumătate Sensiblu“ din decembrie 2002, aproximativ 400 milioane lei au fost folosite pentru achiziționarea de aparate speciale pentru dotarea unor spitale, inclusiv Spitalul Județean Arad.

D. S.

Situație disperată la Pecica

La Ambulanță se lucrează doar trei zile pe săptămână

● *Telefonul Policlinicii a fost tăiat*

Dezastrul în care se află sistemul sanitar românesc nu a ocolit nici județul Arad. Situația spitalelor din județ am prezentat-o în ziarul nostru în nenumărate rânduri: salariații nu și-au primit banii de luni de zile, nu există medicamente, bolnavii aduc mâncare de acasă etc.

Nici dispensarele sau policlinicile nu o duc mai bine, ba din contră. La Pecica, situația Policinicii e dezastruoasă. Consilierul local Constantin Stoenoiu ne-a contactat la redacție pentru a face un apel celor de la Direcția de Sănătate Publică și Casa de Asigurări de Sănătate să-și întoarcă fața și către Pecica, unde serviciile medicale sunt catastrofale. „În 2001, am făcut demersuri ca Primăria să doneze Policlinicii o salvare Mercedes. Aceeași Policlinică mai are un TV vechi, de peste 20 de ani. Problema e, însă, că șoferul de la salvare lucrează doar trei zile pe săptămână. În rest, nu avem la cine apela. Mai mult, nici nu putem chema salvarea, fiindcă telefonul Policlinicii a fost tăiat. Așa ceva nu se poate, cei de la DSP trebuie să ne ajute“, spune Stoenoiu.

Consilierul local susține că, în Pecica, după ultimul recensământ locuiesc 13.100 de persoane, o populație numeroasă, care ar trebui să beneficieze de servicii medicale mult mai bune. „Nu e posibil ca la 13 mii de oameni să nu ai, patru zile pe săptămână, o salvare. Vin sărbătorile, noi ce facem la Pecica ? Nu poți să programezi să te îmbnolnăvești în cele trei zile cât lucrează ambulanța“, mai spune Constantin Stoienoiu.

Consilierul local are perfectă dreptate. Nu credem că ar fi așa o mare cheltuială alocarea unor fonduri pentru telefonul Policlinicii sau suplimentarea unui post de șofer sau cadru medical pentru Pecica, iar cei de la DSP Arad și Casa de Asigurări de Sănătate ar putea să dea acești bani fără un efort prea mare. Nu de alta, dar și pecicanii plătesc contribuțiile la bugetul sănătății, la fel ca alții, și au dreptul la servicii medicale de calitate.

Cosmin Mihuța

Foto: V. Musca

Moș Crăciun aduce (și) căldură

Elevii din Olari vor avea centrală termică

Sfârșitul anului îl prinde pe Ștefan Muscă, primarul din Olari, într-o activitate a cărei roade încep să apară una câte una: după repararea drumului spre Sântana, în câteva săptămâni elevii de la școala din comună vor avea o centrală termică. **„Investiția, care se ridică la 200 milioane lei, a fost posibilă datorită banilor primiți de la bugetul local,“** explică Vasile Roșu, directorul școlii.

Lucrările au început în urmă cu aproape o lună, iar o parte din ele s-au făcut în regie proprie, pentru a mai reduce din cheltuieli. Într-o sală de clasă a fost amenajat un punct termic, care va funcționa cu combustibil solid. Instalația este deja în probă, mai arată directorul Roșu și va începe să funcționeze de anul viitor, după ce copiii se vor întoarce din vacanță.

Dan Roman

Premieră în județul Arad

Seminar privind certificarea producțiilor și produselor ecologice

Sub patronajul Federației Naționale de Agricultură Ecologică (reprezentată prin secretarul general conf. dr. ing. Avram Fițiu), Centrul Județean de Consultanță Agricolă Arad (director drd. ing. Adam Alda), organizează în premieră la Arad, un seminar privind modalitățile și procedurile privind conversia, acreditarea și certificarea sistemelor de producție și a produselor agricole ecologice.

Acest seminar tehnic de informare va fi susținut cu sprijinul ECOCERT din Franța și va fi prezentat de directorul reprezentanței din Europa de Sud-Est, pentru România. ECOCERT este un organism de acreditare și certificare comunitar care deține cea mai mare piață în domeniul acreditărilor și certificărilor privind sistemul ecologic de producție agricolă.

Seminarul va avea loc vineri, 19 decembrie, orele 10, în sala festivă a Direcției pentru Agricultură și Dezvoltare Rurală din Arad, str. Clișca nr. 4-6.

„Seminarul este destinat tuturor producătorilor agricoli, persoane fizice sau agenți economici, care și-au manifestat dorința de a practica acest tip de agricultură. Seminarul fiind deschis în același timp tuturor celor care doresc să cunoască problematica privind modalitățile și procedurile de conversie, acreditare și certificare a culturilor vegetale, creșterea animalelor, procesarea produselor agrozootehnice și comercializarea acestora“ - ne informează ing. Leonard Zoriti, șef serviciu Consultanță la C.J.C.A. Arad.

D. S.

Instalațiile improvizate de încălzire sunt riscante

Instalațiile de încălzire improvizate pot provoca incendii dezastruoase. Numai în urmă cu câteva zile, la Pâncota, din cauza unui reșou improvizat, o casă a fost complet distrusă nemaiputând fi locuită deoarece există pericolul prăbușirii structurii portante. Mai mult decât atât doi dintre copiii care se aflau în încăpepe, cu vârstele sub șase ani, au ars de vii. Pentru a evita astfel de nenorocriri, conducerea Grupul de pompieri „Vasile Goldiș“ Arad face câteva recomandări: verificarea instalațiilor de încălzire, repararea și curățirea sobelor și a coșurilor pentru evacuarea fumului; verificarea stingătoarelor (de toate tipurile), reîncărcarea lor cu încărcătură de iarnă sau protejarea lor împotriva înghețului; verificarea instalațiilor de alimentare cu apă și protejarea impotriva înghețului; pregătirea uneltelor necesare pentru deszăpezirea drumurilor de acces la sursele de apă, la intrările în clădirile instituțiilor publice, agenți economici etc.; evitarea supraîncălzirii sobelor, acestea prin căldura radiată, putând aprinde cu ușurință obiectele din apropiere; interzicerea utilizării instalațiilor și mijloacelor de încălzire locală sau centrală cu improvizații.

Nadia Bodran

Calendare, de la polițiștii de proximitate

În cursul zilei de ieri, polițiștii din cadrul Compartimentului Poliției de Proximitate, de la Poliția municipiului, au organizat , pe străzile orașului, o acțiune mai puțin obișnuită. Au împărțit pliante și calendare trecătorilor, pe fiecare dintre acestea fiind tipărite imagini cu polițiști de proximitate, aflați în mijlocul semenilor. **„Acțiunea are drept scop cunoașterea tuturor polițiștilor de proximitate de către cetățeni, pentru ca aceștia din urmă să știe pe cine anume trebuie să apeleze, în caz de nevoie.“** - declară **Camelia Tuduce**, șefa Compartimentului.

E. P.

Zi de sărbătoare la Generală 7

Elevii Școlii Generale nr. 7 din Arad au susținut un amplu program artistic cu ocazia sărbătoririi Crăciunului.

Tradițiile românești au fost ilustrate prin piesa „Irozii“, coordonată de prof. Nicoleta Lucaciu și prof. Ileana Doble și o scenetă de urări tradiționale coordonată de prof. Iuliana Lupu și Ionel Nincu.

În finalul programului, elevii clasei a IV-a A, conduși de învățătoarea Monica Incicău, au prezentat un dans modern.

Prof. Nicoleta Lucaciu

Atenție la exprimare!

Legea pedepseşte insulta şi calomnia!

De multe ori, în limbajul curent se întrebuințează cuvinte jignitoare la adresa altor persoane sau li se imputã anumite fapte, care chiar dacă nu sunt adevărate, au ca scop defăimarea acelor persoane şi compromiterea acestora. Sigur că acest tip de comportament este moralmente reprobabil, dar, mai mult, el **poate intra chiar sub incidența legii penale**, însemnând amendă penală, chiar închisoare precum şi cazier judiciar care este o piedică în calea obținerii unui loc de muncă, a unei funcții sau unui loc onorabil în societate. Iată bunăoară cum încercarea unora de a-i compromite pe alții se răsfrânge chiar asupra lor datorită caracterului penal al faptelor, transformându-i în infractori şi ducând la marginalizarea lor în societate.

Aceste fapte, care constituie infracțiuni şi care sunt pedepsite de legea penală, pentru a fi mai bine percepute de către cetățeni, trebuie explicate:

Art. 205 Cod penal prevede: **Atingerea adusă onoarei ori reputației unei persoane prin cuvinte, prin gesturi sau prin orice alte mijloace, ori prin expunerea la batjocură, se pedepseşte cu amendă (articol modificat prin O.U.G. nr. 58/2002);**

Aceeaşi pedeapsă se aplică şi în cazul când se atribuie unei persoane un defect, boală sau infirmitate care, chiar reale de-ar fi nu ar trebuie relevate. (...)

Este lesne de observat că, jignirile, ofensele, batjocura, care aduc atingere onoarei ori reputației unei persoane constituie **infracțiunea de insultă** pe care legea o pedepseşte numai cu amenda, dar de cazier judiciar nu scapă nimeni, motiv pentru care infractorul este marginalizat de societate, şi prin urmare, asemenea jigniri, expuneri la batjocură, nu sunt lucruri care trebuie privite cu superficialitate.

Greşeala pe care mulți o fac, este aceea de a confunda insulta cu o altă infracțiune pedepsită de legea penală, şi anume, calomnia. Între diverşi cetățeni obişnuiți dar mai ales între politicieni apar diverse cuvinte, gesturi, afirmații care aduc atingere onoarei sau reputației acelor persoane. De multe ori, persoanele vizate se plâng că au fost „calomniate", când, în realitate, fapta care i-a afectat constituie infracțiunea de insultă şi nu calomnie. Nu orice jignire constituie calomnie, în sensul legii penale, această infracțiune având elemente specifice, distincte față de insultă.

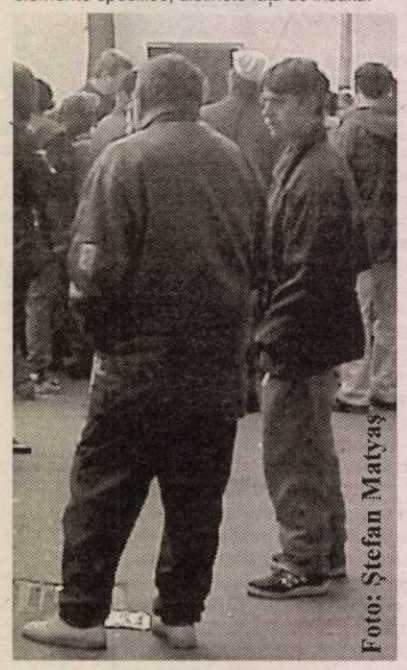

Foto: Ştefan Matyaş

Astfel, art. 206 Cod penal prevede: **Afirmarea sau imputarea în public, prin orice mijloace, a unei fapte determinate privitoare la o persoană, care, dacă ar fi adevărată, ar expune acea persoană la o sancțiune penală, administrativă sau disciplinară ori disprețului public, se pedepseşte cu închisoare de la 2 luni la 2 ani sau cu amendă (...) articol modificat prin O.U.G. nr. 58/2002.**

Din aceste prevederi legale se poate observa clar că, **numai** atunci când cineva **impută** altuia **o anumită faptă** care atrage o anumită răspundere sau disprețul public, ne găsim în prezența infracțiunii de **calomnie** şi **NU** atunci când avem de a face cu anumite jigniri prin cuvinte, gesturi, expunere la batjocură etc. Dacă nu se face această distincție importantă între cele două infracțiuni, de multe ori se procedează greşit, indicându-se instanței judecătoreşti o infracțiune greşită, mai ales că există şi deosebire de pedeapsă, prin faptul că, în timp ce insulta este pedepsită numai cu amenda, în cazul calomniei avem două pedepse alternative: una cu închisoarea şi alta cu amenda.

De asemenea, pentru ca fapta să constituie infracțiune, legea penală cere ca ea să fi fost comisă **în public**, aceasta însemnând fie ca imputarea să se fi făcut simultan sau succesiv față de două sau mai multe persoane, fie să fi ajuns la cunoştința a două sau mai multe persoane.

O altă problemă ce ar trebui cunoscută este cea a probei veritații. Pentru ambele infracțiuni, atât cea de insultă cât şi cea de calomnie există aşa numita **probă a veritații**, care exonerează făptuitorul de răspundere. Bunăoară, art. 207 Cod penal statuează: **Proba veritații celor afirmate sau imputate este admisibilă, dacă afirmarea sau imputarea a fost săvârşită pentru apărarea unui interes legitim. Fapta cu privire la care s-a făcut proba veritații nu contituie infracțiunea de insultă sau calomnie.**

Mai pe înțelesul tuturor, nu este considerat infractor, şi practic nu este tras la răspundere acela care a comis fapta pentru a-şi apăra un anumit interes legitim. Putem înțelege prin interes legitim, de exemplu, cel ce afirmă că X este un delapidator, tocmai pentru a preveni numirea acestuia într-un post de contabil într-o întreprindere. Un alt exemplu este cel al proceselor civile de divorț, unde datorită faptului că, căsătoria se desface din vina unui dintre soți, este scutit soțul care impută celuilalt relații extraconjugale tocmai pentru a dovedi motivele divorțului.

Iată aşadar importanța celor două infracțiuni, mai ales prin distincția ce trebuie făcută între ele dar şi prin evitarea răspunderii penale atunci când se face proba veritații pentru a se apăra un interes legitim.

Urmează să conchidem că trebuie să fim extrem de atenți la cuvintele, expresiile pe care le folosim în societate, că s-ar putea să intrăm sub incidența legii penale, adică să fim sancționați cu amendă, ba mai mult, cu pedeapsa privativă de libertate.

Avocat
Cristian Claudiu Alunaru

Şomerii pot face cumpărături de la Economatul pensionarilor

Pensionarii nu sunt singura categorie de persoane care pot cumpăra produse de la magazinele de tip economat. Categoriile care beneficiază de această posibilitate sunt prevăzute de Hotărârea Guvernului nr. 469/2002 privind înființarea magazinelor Economat, publicată în Monitorul Oficial, Partea I nr. 350 din 27 mai 2002, şi modificată prin Hotărârea Guvernului nr. 1216/2002, publicată în Monitorul Oficial, Partea I nr. 833 din 19 noiembrie 2002. Conform acestor acte normative beneficiază de serviciile magazinelor de tip economat cel puțin următoarele categorii de persoane: pensionarii, şomerii şi persoanele cu handicap.

Prin hotărâre a consiliilor locale, în funcție de nivelul de dezvoltare economică a zonei respective, pot fi stabilite şi alte categorii de beneficiari. Pentru fundamentarea acestei hotărâri, consiliile locale vor dispune efectuarea de anchete sociale.

Permisul de muncă

Cetățenii străini care sunt asociați la o societate comercială din România nu pot obține permis de muncă în baza vizei de lungă şedere pentru desfăşurarea de activități comerciale, a decis Guvernul printr-o hotărâre.

Actul normativ mai stabileşte că permisul de muncă poate fi eliberat străinilor care îndeplinesc condițiile prevăzute de legislația din România cu privire la încadrarea în muncă şi care au aplicată, pe documentele de trecere a frontierei, viza de lungă şedere pentru angajare în muncă sau, după caz, pentru alte scopuri, precum şi străinilor exceptați de la regimul obligativității acestor vize.

Cetățeanului străin care are drept de şedere temporară, pentru reîntregirea familială sau studii, i se poate acorda, la cerere, permis de muncă în condițiile prevăzute de lege. El nu va putea solicita, concomitent, mai multe permise de muncă de la mai mulți angajatori.

Cererea pentru eliberarea permisului de muncă se soluționează în termen de 7 zile lucrătoare de la data înregistrării dosarului. Cererea pentru prelungirea permisului de muncă se depune la Oficiul pentru Migrația Forței de muncă, în cursul ultimei luni de valabilitate a permisului, dar nu mai târziu de 10 zile înainte de expirarea perioadei de valabilitate a acestuia.

În termen de 10 zile de la data eliberării permisului de muncă, angajatorul este obligat să încheie şi să înregistreze un contract individual de muncă pe durată determinată cu cetățeanul străin, numai pe perioada de valabilitate a permisului de muncă.

Încheierea judecătorului delegat de la Oficiul Registrului Comerțului cum poate fi atacată?

Încheierile judecătorului delegat privitoare la înmatriculare sau la orice alte înregistrări în registrul comerțului sunt executorii de drept şi sunt supuse numai recursului.

Termenul de recurs este de 15 zile şi curge de la data pronunțării încheierii pentru părți şi de la data publicării încheierii sau sau a actului modificator al actului constitutiv în Monitorul Oficial al României, Partea a IV-a, pentru orice alte persoane interesate.

Recursul se depune şi se menționează în registrul comerțului unde s-a făcut înregistrarea. În termen de trei zile de la data depunerii, oficiul registrului comerțului înaintează recursul curții de apel în a cărei rază teritorială se află sediul societății, iar în cazul sucursalelor înființate în alt județ, curții de apel în a cărei rază teritorială se află sediul sucursalei.

Motivele recursului se pot depune la instanță, cu cel puțin două zile înaintea termenului de judecată. În cazul admiterii recursului, decizia instanței de recurs va fi menționată în registrul comerțului.

Sub ce formă se înființează filialele?

Filialele sunt societăți comerciale cu personalitate juridică şi se înființează în oricare din formele de societate prevăzute de Legea nr. 31/1990 privind societățile comerciale şi în condițiile prevăzute pentru acea formă. Ele vor avea regimul juridic al formei de societate în care s-au constituit.

Aşadar, societățile comerciale se pot constitui în una dintre următoarele forme:

a) societate în nume colectiv; b) societate în comandită simplă; c) societate pe acțiuni; d) societate în comandită pe acțiuni; e) societate cu răspundere limitată.

Taxele de timbru pentru activitățile notariale

Aşa cum se ştie, în temeiul Hotărârii Guvernului 1778/2002, cu modificările şi completările ulterioare, taxele de timbru pentru actele şi serviciile notariale se constituie în venituri la bugetele locale.

H.G. 561/2003 privind actualizarea impozitelor şi taxelor locale pentru 2004, acestea se adoptă la nivel local prin hotărâre de Consiliu. Pentru anul 2004 acestea au fost stabilite prin Hotărârea Consiliului Local nr. 266 din 16 septembrie 2003.

Lista taxelor de timbru pentru actele şi serviciile notariale, precum şi a actelor şi serviciilor notariale scutite de plata taxelor de timbru

Extras din norma juridică **Lista taxelor de timbru pentru actele şi serviciile notariale**	Nivelurile taxelor pentru anul 2004 - lei -
1. Autentificarea actelor între vii, translative ale dreptului de proprietate şi ale altor drepturi reale ce au ca obiect bunuri imobile, inclusiv actele ce au ca obiect constituirea ca aport la capitalul social al dreptului de proprietate stabilită potrivit art. 4 alin. (1), după cum urmează:	
a) până la 128.000.000 lei - plafon valoric pentru anul 2004	3% dar nu mai puțin de 257.000 lei
b) de la 128.000.001 lei la 257.000.000lei - plafon valoric pentru anul 2003	3.850.000 lei+2% pentru suma ce depăşeşte 128.000.000 lei
c) de la 257.000.001 lei la 513.000.000 lei - plafon valoric pentru anul 2004	6420.000 lei + 1,5% pentru suma ce depăşeşte 257.000.000 lei
d) de la 513.0001 lei la 2.566.000 lei - plafon valoric pentru anul 2004	10.260.000 lei + 1% pentru suma ce depăşeşte 513.000.000 lei
e) de la 2.566.000.001 lei la 5.133.000.000 lei - plafon valoric pentru anul 2004	30.790.000 lei + 0,75% pentru suma ce depăşeşte 2.566.000.000 lei
f) peste 5.133.000.001 lei - plafon valoric pentru anul 2004	50.050.000 lei + 0,5% pentru suma ce depăşeşte 5.133.000.000 lei
2. Autentificarea testamentelor	77.000
3. Autentificarea actelor de partaj	257.000
4. Autentificarea actelor de lotizare (parcelare)	77.000
5. Autentificarea actelor de garanție, inclusiv a contractelor de ipotecă	103.000
7. Autentificarea contractelor de comodat şi închiriere de bunuri0,5% din valoarea bunurilor declarate de părți sau, după caz, din cunatumul chiriei declarate de părți, dar nu mai puțin de 128.000 lei	
8. Autentificarea procurilor	51.000
9. Autentificarea oricăror alte acte al căror obiect este evaluabil, în bani, necuprinse la pct. 1-8	0,5% din valoarea declarată de părți, dar nu mai puțin de 128.000 lei
10. Autentificarea actelor constitutive ale societăților comerciale, precum şi a actelor de modificare a acestora	257.000
11. Autentificarea actelor constitutive ale societăților agricole, precum şi a actelor de modificare a acestora	103.000
12. Autentificarea actelor de constituire şi a statutelor asociațiilor fără scop patrimonial şi ale fundațiilor, inclusiv a actelor de modificare	103.000
13. Autentificarea oricăror alte acte al căror obiect este neevaluabil în bani	15.000
14. Întocmirea actelor de protest al cambiilor, cecurilor şi al altor titluri la ordin	257.000
15. Legalizarea semnăturilor, a specimenelor de semnătură şi a sigiliilor, dare de dată certă, certificarea unor fapte, pentru fiecare act	51.000
16. Legalizarea de copii de pe înscrisurile prezentate de părți sau din arhiva notarului public, pentru fiecare copie	15.000
17. Legalizarea traducerii de către notarul public autorizat sau legalizarea semnăturii traducătorului, pentru fiecare exemplar	26.000
18. Primirea de depozit a înscrisurilor şi documentelor pe timp de un an sau fracțiune de un an, pentru fiecare exemplar	15.000
19. Eliberări de duplicate de pe actele notariale şi reconstituiri de acte originale	26.000
20. Taxa asupra succesiunilor, după valoarea acestora, se stabileşte astfel:	
a) până la 51.000.000 lei - plafon valoric pentru anul 2004 3% dar nu mai puțin de 51.000 lei pentru fiecare moştenitor	
b) de la 51.000.001 lei la 257.000.000 lei - plafon valoric pentru anul 2004 1.540.000 lei + 2% pentru suma ce depăşeşte 51.000.000 lei	
c) de la 257.000.001 lei la 513.000 lei - plafon valoric pentru anul 2004 5.650.000 lei + 1% pentru suma ce depăşeşte 257.000.000 lei	
d) peste 513.000.001 lei - plafon valoric pentru anul 2003 8.213.000 lei + 0,5% pentru suma ce depăşeşte 513.000.000 lei	
21. Efectuarea oricăror altor acte notariale necuprinse la pct. 11-18, pentru fiecare act	15.000

AVAB a injectat 10 miliarde în Sanevit

După ce Sanevit, producătorul arădean de seringi și ace medicale de unică folosință, a fost preluat de Ministerul Sănătății de la AVAB unde a ajuns din cauza unor datorii neplătite, s-a constatat că nu-și poate relua producția pentru că nu are fondurile necesare. Ministerul Sănătății se știe este un minister sărac. În această situație AVAB a găsit o soluție. Împrumută Sanevit cu 10 miliarde și redevine acționar având și un reprezentant în Consiliul de administrație. Autoritatea pentru valorificarea activelor bancare își va recupera investiția după privatizarea firmei. Sanevit la rândul său ar putea să iasă din situația de blocaj financiar și să-și completeze producția de ouă Kinder cu ceea ce constituie obiectul său principal de activitate.

Noua societate, cu AVAB ca acționar a fost deja înregistrată la Registrul Comerțului. **„Aportul de 10 miliarde este suficient pentru reluarea producției în ianuarie. Deocamdată vom lucra cu 59 de salariați, dar pe măsura dezvoltării activității urmează să reîncadrăm dintre disponibilizați"**, spune directorul Sanevit, Mircea Roman. Capacitatea de producție a companiei la cinci zile/trei schimburi este de 125 milioane seringi și 390 milioane ace.

Injecția de capital va permite și definitivarea contractului negociat cu Kazakhstanul care ar putea cumpăra o cincime din producția Sanevit.

Doru Sava

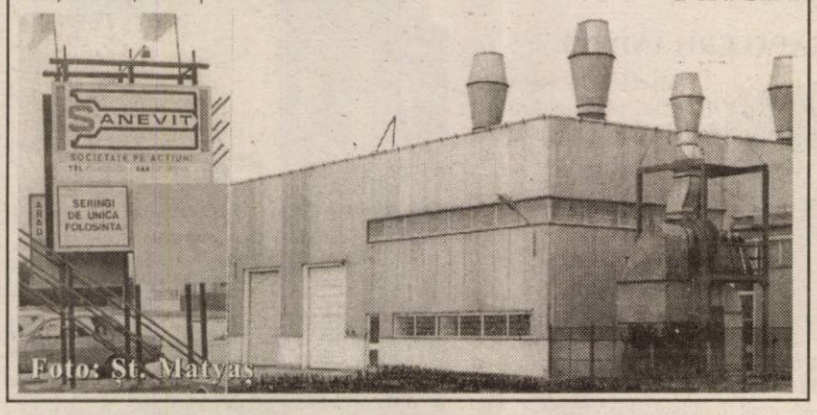

Foto: St. Matyas

Elveția - interesată de piața din România

● *Discuție cu dr. Cheikh Ali Hayssam, om de afaceri arădean*

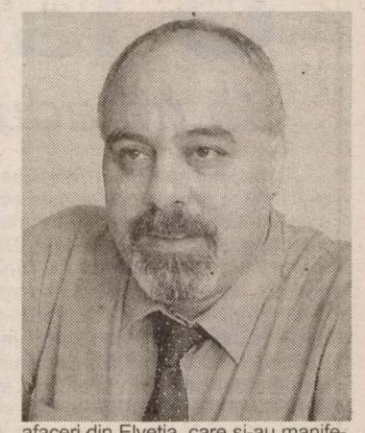

– D-le director general, l-ați însoțit pe președintele României, dl. Ion Iliescu, în vizita oficială efectuată în Elveția. Ce probleme au fost abordate cu ocazia acestei vizite?

– Înainte de a vă răspunde la această întrebare, trebuie să punctez faptul că președintele României, dl. Ion Iliescu a fost însoțit în această vizită oficială și de ministrul de Externe, dl. Mircea Geoană și de ministrul Comunicațiilor, dl. Dan Nica. Bineînțeles, au mai participat consilieri și specialiști din administrația prezidențială și un important număr de oameni de afaceri din țară. Problemele abordate se pot defalca în două categorii...

– Prima categorie probabil că se referă la relațiile dintre cele două țări. Mă refer la relațiile diplomatice...

– Într-adevăr, au fost purtate discuții la cel mai înalt nivel, discuții la care nu am participat direct, dar am fost informați că s-a perfectat și problema eliminării vizelor pentru românii care călătoresc în Elveția, în viitorul apropiat. Cea de a doua categorie se referă la întâlnirile directe care au avut loc între oamenii de afaceri din cele două țări. Aici aș dori să evidențiez interesul manifestat de partea elvețiană în legătură cu piața de afaceri din România. Pașii care au fost făcuți de țara noastră înspre integrarea europeană și euro-atlantică reprezintă un stimulent destul de serios pentru oamenii de afaceri din Elveția, care și-au manifestat intenția de a investi în România. Este un lucru îmbucurător, mai ales că Elveția dispune de oportunități de capital financiar demne de luat în considerare.

Doru Sinaci

Normele de creditare stabilite de BNR

Consiliul de Administrație al BNR a aprobat normele privind condițiile de creditare pentru populație cu modificări minime față de prevederile din procentul inițial.

Astfel **creditul de consum pentru achiziționarea de bunuri** se va acorda cu: avans 25% sau girant. Rata de credit plus dobânda nu poate depăși 30% din venitul net.

La **creditul pentru nevoi personale:** se acceptă garanții reale în locul girantului (inclusiv ipoteca).

În cazul **creditelor ipotecare:** rata de credit plus dobânda nu pot depăși 35% din venitul net al solicitantului și familiei.

Descoperit-ul **de cont** este limitat la de trei ori venitul net lunar.

Aceste sunt norme minime de prudență și nu exclud normele minime interne de creditare ale băncilor.

D. S.

Comunicat

Primăria Municipiului Arad prin Direc-ția Fiscală, aduce la cunoștința tururor contribuabililor de pe raza municipiului Arad următorul fapt:

„Caseriile din cadrul Direcției Fiscale vor fi deschise numai până în data de 24.12.2003, orele 11,00".

Primar,
Dipl. ing. **Dorel Popa**

Trezoreria intră în vacanță

Obligațiile bugetare de sfârșit de an se vor plăti prin bănci

Impozite, taxe și alte obligații bugetare datorate statului. Acestea sunt câteva din operațiunile de rutină pe care orice întreprinzător trebuie să le facă lună de lună. Numai că, România cam pleacă în vacanță, pentru două săptămâni.

Așa că a mai fost nevoie de prevederile Ordonanței 1476 din 8 decembrie 2003, publicate în Monitorul Oficial din 13 decembrie. În acest act se fac câteva precizări cu privire la încheierea execuției bugetare a anului 2003.

Impozitele, taxele, contribuțiile și celelalte obligații bugetare datorate statului de către plătitorii de impozite, **cu termene de plată scadente în perioada 25 decembrie-31 decembrie 2003, vor fi achitate de către aceștia după caz, pe baza de ordine de plată pentru Trezoreria Statului, în zilele de 29,30, și 31 decembrie 2003, declarate zile bancare.**

Însă, având în vedere că unitățile Trezoreriei Statului nu lucrează în zilele de 29, 30 și 31 decembrie situația se complică un pic.Documentele privind plățile dispuse de către persoanele juridice și fizice din conturi bancare în relația cu Trezoreria Statului , în aceste zile se vor deconta de către bănci în termenele prevăzute de dispozițiile legale în vigoare și se vor înregistra de către Banca Națională a României într-un cont tranzitoriu de decontări cu Trezoreria Statului.

Contribuțiile la bugetul asigurărilor pentru șomaj și la Fondul național unic de asigurări sociale de sănătate achitate în zilele de 29, 30 și 31 decembrie 2003 se virează în conturile de venituri bugetare prevăzute la anexele nr. 1,3 sau 4, pct I și II, la ordinul ministrului finanțelor publice nr.1644/2003.

În zilele de 29, 30 și 31 decembrie 2003, stabilite ca zile libere pentru instituțiile publice, nu pot fi achitate impozite , taxe, contribuții sau alte venituri bugetare în numerar, de către contribuabili, la unitățile Trezoriei Statului.

„În esență, în zilele menționate, agenții economici nu vor putea achita obligațiile cu bani cash prin Trezorerie, dar le vor putea plăti prin bancă, ca și până acum de altfel", a precizat Călin Arusti, purtător de cuvânt la Direcția Finanțelor Publice Arad.

G. C.

Băncile, de sărbători

BRD lucrează în program prelungit de la începutul acestei săptămâni BRD - Groupe Societe Generale a trecut la un nou program de lucru cu clienții - persoane fizice.

Astfel, de luni până vineri BRD - G.S.G lucrează de la 8,30 cu un program neîntrerupt până la 18,30. Săptămâna viitoare sucursala Arad va lucra doar de luni până miercuri. La fel și în ultima săptămânii a anului. Programul normal de lucru se reia luni 5 ianuarie 2004.

Banca Comercială Română (BCR) anunță că zilele de 25 și 26 decembrie, 1 și 2 ianuarie sunt zile nelucrătoare. Pe 27 decembrie 2003 și 3 ianuarie 2004 programul de lucru cu publicul este între orele 8,30 - 12,30. În restul zilelor programul obișnuit cu publicul: 8,30 - 18,00.

La Banc Post programul de lucru cu publicul este de luni până vineri între orele 8,30 - 16,30, sâmbăta între 8,30 - 12,00. Zilele de 25, 26 decembrie, 1 și 2 ianuarie sunt nelucrătoare. În zilele de 29, 30 și 31 decembrie programul este: 8,30 - 16,30 iar în 20 și 27 decembrie: 8,30 - 12,00. Pe 3 ianuarie Banc Post nu va lucra cu publicul.

Raiffeisen Banc anunță că în perioada Sărbătorilor de iarnă va lucra cu publicul după cum urmează: 22, 23, 29, 30 conform programului normal adică 8,30 - 18,30. În zilele de 24 și 31 programul va fi de la 8,30 - 11,30. Banca va fi închisă în zilele de 25 - 26, 1 și 2 ianuarie 2004. Sâmbăta, Raiffeisen Bank nu lucrează.

Banca Transilvania va lucra cu publicul după cum urmează: 22 - 23 și 29 -30 decembrie între orele 9,00 - 18,00. În 24 și 31 decembrie programul va fi între 9,00 și 14,00. Sâmbăta 27 decembrie și 3 ianuarie: 9,30 - 12,30. Activitățile bancare sunt suspendate între 25-26 decembrie și 1-2 ianuarie 2004.

D. S.

Banc Post a înregistrat un profit net de 420 miliarde lei

Banc Post a înregistrat un profit net de 420,1 miliarde lei /501,7 miliarde lei brut/, la data de 30 noiembrie 2003, la o cifră de afaceri de 4.046 miliarde lei, informează Biroul de presă al băncii. Indicatorii de performanță confirmă rezultatele financiare bune obținute de Banc Post în decursul a 11 luni de activitate. Astfel, rata profitului este de 6,33 la sută, rata solvabilității de 18,46 la sută, iar indicatorul de lichiditate de 2,44. La finele acestui interval, Banc Post gestiona un volum total de active de 22.641,8 miliarde de lei, iar fondurile proprii erau de 2.579,1 miliarde de lei. Banc Post a pus un accent deosebit pe activitatea de creditare care a crescut cu 158 la sută față de aceeași perioadă a anului trecut, valoarea creditelor aflate în sold la sfârșitul lunii octombrie a.c. cifrându-se la 10.025 miliarde lei. Această creștere s-a înregistrat în condițiile în care calitatea portofoliului de credite al băncii s-a îmbunătățit, astfel rata creditelor neperformante la 30 noiembrie era de 1,27 la sută, față de 1,4 la sută la finele anului 2002. La sfârșitul aceleiași perioade, Banc Post gestiona 4,8 milioane de conturi pentru un număr de 2,5 milioane de clienți. Banc Post are un capital social de 1172,7 miliarde de lei și o rețea teritorială de 163 de unități operaționale.

Șimandul n-are teren pentru investitori

● *Nici o firmă mare nu a ajuns în această comună*

Comuna Șimand se confruntă cu lipsa unor suprafețe de teren unde să vină investitori să construiască fabrici. Tocmai din acest motiv, în comună lipsesc investițiile majore, deși, de-a lungul timpului, au fost firme care s-au interesat de posibile afaceri în zonă. Problema e că, deși ar exista terenuri disponibile, acestea aparțin unor persoane fizice care refuză să le vândă. „Noi nu avem decât pășunea, restul suprafețelor sunt private. Au venit din Franța să facă o fabrică de mobilă, au venit alții pentru o fabrică de pantofi, acum avem un italian interesat să deschidă ceva aici, dar dacă n-avem teren și oamenii nu vor să vândă, n-avem cum să-i ajutăm. Ar fi fost teren lângă gară, dar nici proprietarul de acolo nu s-a lăsat convins să vândă", spune viceprimarul Șimandului, Petru Cordoș.

În plus, la Șimand nu există nici gaz metan, deși rețeaua este realizată în proporție de 90 la sută, pentru că firma cu care a lucrat Primăria s-a împotmolit din cauza unor probleme financiare. „Deși eram aproape gata, firma n-a mai putut continua lucrarea. Am înțeles că vor veni, până la urmă, cei de la Mediaș", mai spune Cordoș.

Cum se vede, fără teren disponibil, dar și fără utilități (nici problema apei potabile nu este rezolvată) este greu să atragi investitori și, chiar dacă unele firme ar vrea să facă ceva într-o astfel de comună, aceste lipsuri îi descurajează. Primăria trebuie să rezolve cumva situația, pentru că numai așa vor putea să ofere locuri de muncă șimăndanilor și să aducă noi fonduri la bugetul local.

Cosmin Mihuța

O lacrimă pentru neuitare

Să ne aducem aminte de eroii martiri ai Revoluției de la Arad !

Au trecut 14 ani de la Revoluția din decembrie 1989, o perioadă de timp ce echivalează în plan istoric cu aproape o treime din epoca comunistă pe pământ românesc. Deși au trecut atâția ani, o sumedenie de răni încă sângerează, multe dintre ele nu se vor mai putea cicatriza niciodată. Multe lucruri rămân încă necunoscute, anchetele Parchetelor Militare, Comisiilor de anchetă ale Parlamentului, organismele abilitate ale statului au ajuns într-un punct mort nemaiputând afla cine au fost „teroriștii" care au tras cu sânge rece în tineri, în civili, în manifestanți! În schimb este cunoscut bilanțul tragic al celor împușcați în Revoluția din decembrie 1989. Au fost secerate de gloanțe 1104 persoane de toate vârstele, în special tineri. Dintre aceștia 24 sunt arădeni, 19 au fost împușcați în Arad, 5 la Timișoara, București și Turda. Printre tinerii care și-au pierdut viața în revoluție la Arad, 4 erau originari din alte localități ale țării. Celor 1104 decedați li se mai adaugă 3352 de răniți, între care 38 de arădeni.

Cercetând evenimentele din decembrie 1989 de la Arad, cercetare materializată în cele două volume apărute sub genericul **„ÎNTREBĂTORUL DIN AGORA"** (vol. 1 - 1999 și vol. 2 - 2003), publicate cu sprijinul Guvernului

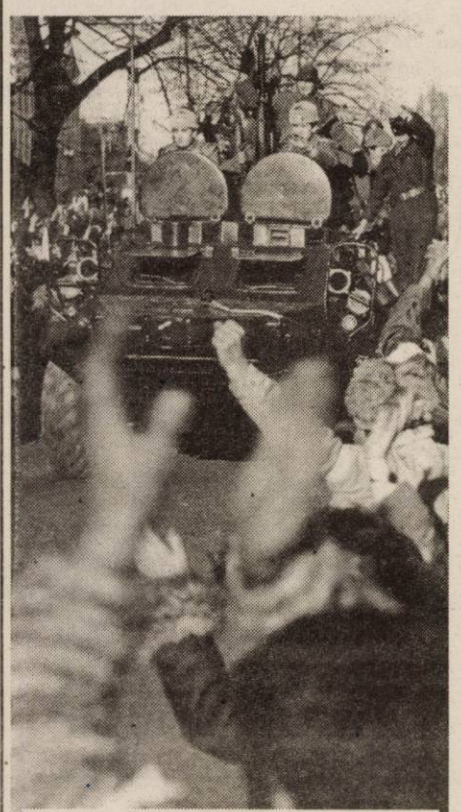

Armata a fraternizat cu manifestanții

României, Consiliului Județean Arad, Asociației 21 Decembrie a Revoluționarilor din Arad, Fundației Județene Arad a Revoluționarilor din Decembrie 1989 și ARUD '89 Arad, am ajuns la concluzia că în Arad, similar ca în celelalte mari orașe ale Revoluției române - Timișoara, București, Cluj, Sibiu, Brașov, Brăila - s-a desfășurat o deosebit de virulentă diversiune psihologică, emițându-se, din locuri neidentificate, informații false și zvonuri care au fost recepționate atât de membri Frontului Salvării Naționale, cât și de unitățile MApN.

În mod concret, în municipiul Arad au predominat zvonurile care vizau acțiuni teroriste ale securiștilor, ca și cele care se refereau la o iminentă agresiune externă. Iată câteva asemenea zvonuri false, menite să ducă la diversiunea psihologică trăită de arădeni: România urmează să fie atacată de Ungaria; este de așteptat executarea unei ample acțiuni de desant aerian din direcția Belgrad - Timișoara în zonele Arad, Marghita și Salonta; o coloană de 20-30 autovehicule pline cu securiști vine de la Timișoara; aproximativ 30 de camioane cu securiști se găsesc în stația PECO - Aradul Nou; un TIR plin cu securiști a plecat din Oradea spre Arad; pe itinerariul Pâncota - Arad, dintr-un Mercedes argintiu se aruncă bomboane otrăvite; în Timișoara sunt atacate familiile cadrelor militare, grădinițele, școlile și se iau ostatici etc. (în vol. **„Adevăr despre decembrie '89" - Documente din Arhivele Armatei**, pag. 322).

Din fericire această puternică diversiune psihologică nu și-a atins scopul în municipiul Arad, Armata a fost tot timpul alături de Revoluția arădenilor, iar lucrătorii din cadrul Securității, dezarmați de armată, au rămas în zilele evenimentelor din decembrie 1989 la sediul Inspectoratului Județean. Fără sprijinul deschis al instituțiilor militare soarta Revoluției putea fi alta. Firește, analiza evenimentelor care au avut loc în acele zile dramatice, evidențiază în acțiunile armatei două etape complet distincte: 16-20 decembrie, când unitățile militare s-au aflat alături de forțele menite să apere ordinea constituțională inaugurată de Nicolae Ceaușescu și 20-31 decembrie, când aceleași formațiuni au fraternizat cu demonstranții, apoi s-au retras în cazărmi, trecând ulterior la apărarea Revoluției.

După fuga cuplului Ceaușescu, poziția fără echivoc a armatei, hotărârea ei de a fi alături de poporul român, de cei mulți care doreau deschiderea unor noi orizonturi dezvoltării României, a constituit de la început suportul militar al victoriei și consolidării Revoluției.

În acele momente, când aproape toate structurile statale fuseseră demolate sau se dezintegraseră, Armata țării a fost singura instituție care și-a păstrat unitatea și coeziunea, care a rămas în slujba națiunii române, servind interesele poporului.

Implicarea Armatei în sprijinul Revoluției, după victoria ei în 22 decembrie 1989, a cunoscut dimensiuni cantitative și calitative care se impun a fi încă cercetate cu toată atenția și responsabilitatea istorică necesară. Fără îndoială, Armata a trebui să facă față provocărilor multiple informaționale, radioelectronice, teroriste, pentru care nu fusese pregătită și cărora nu le-a putut face față decât după ce a reușit să se desprindă din abilul joc diversionist. Până atunci, trebuie să se recunoască, au fost și erori, greșeli, atât din partea comandanților, cât și executanților, unele având consecințe ireparabile. Bilanțul confruntărilor ce au avut loc în zilele Revoluției indică, laconic, cum subliniam mai sus, 1104 morți și 3352 răniți. Dintre aceștia, 221 și respectiv 633 au fost militarii Armatei române.

Acesta este prețul plătit de români pentru **„rația de libertate"** pe care au obținut-o după Revoluția din decembrie 1989. Iar în acest preț se află și jertfa Eroilor Aradului, lucru pe care l-am prezentat în volumul al doilea din **„Întrebătorul din Agora"**, apărut în cursul acestei toamne. Am încercat să sintetizez, prin metodele ziaristului, informațiile despre momentele dramatice de încleștare cu foc armat, în care și-au pierdut viața Eroii Martiri ai Aradului, tineri absolut nevinovați, singura lor vină fiind aceea - dacă se poate spune așa - că au avut curajul să se ridice împotriva dictaturii totalitariste, iar în vifornița protestului lor au ajuns în bătaia gloanțelor ucigașe, multe trase la întâmplare din frică, din lipsă de comunicare inter-arme, din ignoranță, ori pur și simplu în urma unor diversiuni murdare.

Întocmai ca și primul volum **„Întrebătorul din Agora"** (despre care într-o prestigioasă revistă de cultură de peste hotare s-a afirmat că este o **„carte absolut unică, zguduitoare din tot ceea ce s-a scris până în prezent în provincie despre Revoluția română din decembrie '89"**), cel de al doilea (din care vom prezenta câteva portrete de Eroi Martiri ai Revoluției de la Arad) se înscrie ca un document reportericesc comprehensiv, în care am încercat, prin vocea unor revoluționari și martori oculari, să punem la judecata istoriei cele mai dramatice încleștări la care au participat tinerii manifestanți.

Să ne rugăm pentru Eroii Martiri ai Aradului din decembrie '89 și să le reconstituim amintirea, atât cât o mai putem face, prin mănunchiul de informații pe care am reușit să le mai adunăm.

La radio se anunță fuga dictatorului

SAFALERU ANDREI

Născut la 19 mai 1970 în Arad, tânărul **Andrei Safaleru** era muncitor la I.J.G.C.L. Arad. A fost împușcat în Arad, la Podul Decebal, în 23.12.1989, ora 02,45.

„Am primit ordin de la șeful de Stat Major al gărzilor patriotice pe județ - își amintește maistrul militar Gheorghe Dupța - să merg cu o mașină pentru a aduce muniție la Primărie, de la cazarma U.M. Cetate. Împreună cu mine s-au urcat în mașină Ioan Micle, Ovidiu Păiuș și Dănuț Ciumedean. La filtrul din fața Primăriei, când a aflat unde mergem, Andrei Safaleru, un tânăr de 19 ani, s-a oferit să vină și el. Inițial n-am vrut să-l luăm. Dar a insistat mult și, gândindu-mă că va trebui să încărcăm multe lăzi cu muniție, am acceptat. Mai ales că cei din cabină îl cunoșteau. La podul de peste Mureș, în noaptea de 22/23 decembrie, în jurul orei 02,45 s-a tras o rafală asupra mașinii. Micle a spus că se trage asupra noastră din spate. Șoferul a adăugat că se trage din stânga. O nouă rafală a transformat parbrizul în zeci de mii de cristale. Mașina s-a lovit de un obstacol, cred că de parapetul de la pod, iar cabina s-a rabatat spre înainte. Cei trei care mă însoțeau au căzut din cabină. Șoferul a strigat că i-au scos ochii. Când mi-am dat seama că pot merge, le-am spus: «Haideți la Unitate!» Am făcut câțiva pași și mi-am dat seama că toți ceilalți erau răniți. Cel mai grav, din nefericire mortal, a fost lovit de gloanțe tânărul Andrei Safaleru".

Atunci și acolo s-a frânt ultimul zbor al unui condor. Scriem asta pentru că Andrei Safaleru era pasionat de drumeții pe plaiurile arădene și ale țării, participând la ele ca membru al Cercului de turism „Condorul" care își desfășura activitatea pe lângă Întreprinderea de Ceasuri „Victoria" din Arad. Iar un om îndrăgostit de munți și păduri, de ape și văicele, trăiește cel mai adesea sub aripa poeziei. Ca orice tânăr, Andrei scria poezii.

A rămas în amintirea prietenilor și colegilor așa cum l-au cunoscut. Prietenos, sensibil, pasionat de lectură, visător și dornic de a da examen, după terminarea liceului, la Facultatea de Teatru. În noaptea de 22 spre 23 decembrie 1989 a fost împușcat mortal, într-o misiune pentru Revoluția din Arad.

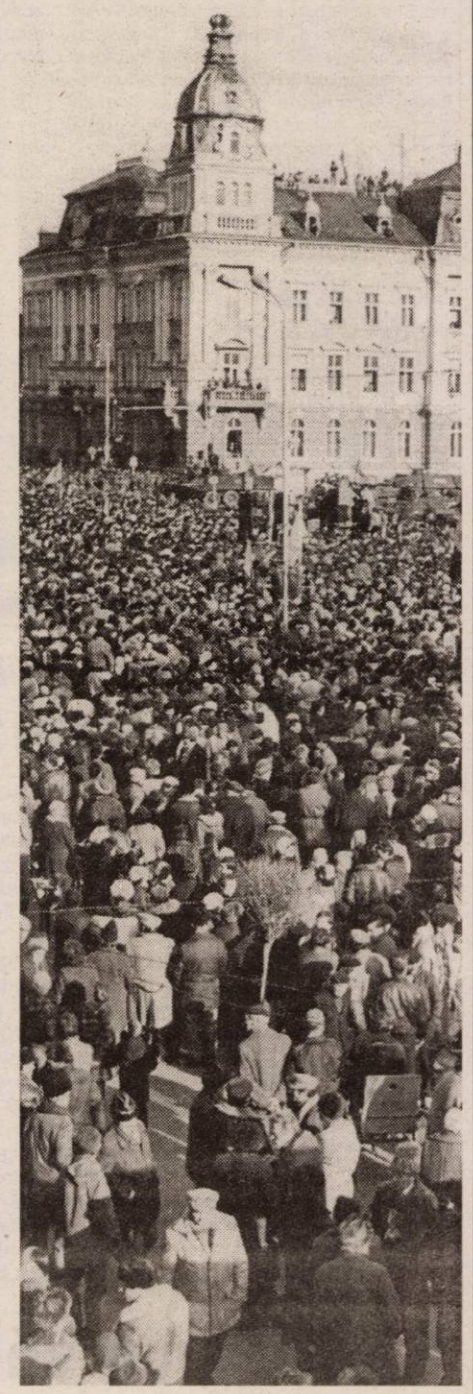

GRÜBER GEZA

Născut la 6 august 1963 în Arad, tânărul Grüber Geza era de meserie cofetar. A fost împușcat în Primăria Arad, în 23.12.1989, ora 18. Au rămas îndoliați soția și un copil de 5 luni, care n-a mai ajuns să-i spună tată!

„O situație dramatică s-a creat în data de 23 decembrie, când, în Consiliu, a fost împușcat revoluționarul Grüber Geza. Era unul dintre sutele de tineri care au stat în stradă alături de mine - își amintește liderul Revoluției de la Arad, actorul Valentin Voicilă - manifestând împotriva dictaturii, pentru căderea lui Ceaușescu. În seara zilei de 23 decembrie, înainte de-a fi împușcat, mi-a spus: «Domnule Voicilă trebuie să vă spun un lucru foarte important!» Din păcate, agitația din Consiliu în acel moment nu ne-a permis să stăm de vorbă imediat, să avem un dialog intim. I-am spus: «Bine, vorbim!» Însă, din nefericire, nu am mai apucat să vorbim, deoarece el a fost, la scurt timp, împușcat în Consiliu! Întrebarea pe care mi-am pus-o atât eu, cât și alți revoluționari, este următoarea: Ce s-a întâmplat? Grüber se afla în cabinetul fostului primar al municipiului și stătea în fața unei ferestre care dădea spre parcul din spatele Consiliului. În momentul în care și-a aprins o țigară, acesta a fost împușcat. Mi s-a spus că s-a tras din parc. Dar alte voci, din rândul revoluționarilor, susțin că el a fost împușcat din interiorul Consiliului și nu din parc!

(Continuare în pagina 9)

O lacrimă pentru neuitare

Să ne aducem aminte de eroii martiri ai Revoluției de la Arad !

(Urmare din pagina 8)

Concluzia la care am ajuns ar fi aceea că Geza Grüber avea o anumită rezervă față de o serie de oameni care au intrat odată cu revoluționarii din stradă în Consiliu! Și nu este exclus să fi aflat ceva în legătură cu diversiunea care s-a pus la cale în acea noapte, când s-a tras din toate părțile asupra Consiliului! Este o presupunere a mea, dar nu pot cunoaște nici astăzi exact ceea ce de fapt știa Grüber și voia să îmi spună mie! Omul care a reparat ulterior caloriferul în Consiliu - am stat de vorbă cu el și la împlinirea unui an de la Revoluția din decembrie '89 - mi-a spus: «Domnule Voiciliă, eu am reparat un calorifer în care s-a tras și acolo a murit Geza!» Deci, ar putea exista o posibilitate să fi fost împușcat din Consiliu și nu din parcul din spatele Consiliului, dar, repet, în continuare a rămas să planeze o incertitudine asupra morții acestui tânăr revoluționar. Pentru mine însă este foarte sigur că Geza Grüber deținea o mulțime de informații importante pe care a dorit să mi le spună și nu a mai reușit s-o facă!"

DON RADU ADRIAN

Născut la 9 martie 1964 în Arad, **Don Radu Adrian** era student la Facultatea de Construcții din București. A fost împușcat în 21 decembrie '89, în Piața Universității din București, între orele 23-24. A fost dus la Spitalul Colțea, unde n-a mai putut fi salvat.

Din mărturisirile mamei sale, Don Maria, Adrian avea talent la desen și sculptură, astfel, după absolvirea liceului, ar fi dorit să dea admitere la Facultatea de Arhitectură din București. Întrucât se intra foarte greu în acei ani la această facultate, s-a hotărât să dea admitere la Facultatea de Construcții din Timișoara. În anul al IV-lea de facultate s-a căsătorit cu Mihaela, studentă în București, astfel se transferă de la Timișoara la Facultatea de Construcții din București.

„În seara zilei de 19 decembrie am vorbit cu el la telefon, urmând să vină acasă, la Arad, cu soția de Crăciun. Cu prilejul acelei convorbiri am înțeles că era încântat de revoluția începută la Timișoara, precizând că dacă s-ar afla printre timișoreni, cu precizie ar fi alături de manifestanți! După aceste cuvinte convorbirea noastră s-a întrerupt. În 21 decembrie toată după-amiaza s-a aflat printre manifestanții din Piața Universității. La ora 22 am vorbit din nou cu Adrian la telefon, a fost ultima noastră convorbire, când i-am cerut să vină acasă mai repede, înainte de Crăciun. Din nou convorbirea noastră telefonică s-a întrerupt fără să primesc nici un răspuns. Am aflat ulterior că a plecat din nou în Piața Universității. Aici s-a numărat printre primii tineri împușcați de teroriști, între orele 23-24 a fost dus la Spitalul Colțea, unde n-a mai putut fi salvat".

LILE CRISTIAN OCTAVIAN

Născut la 16 mai 1969 în Arad, **Lile Cristian Octavian** era militar în termen la U.M. 01926 Timișoara. A fost împușcat în Timișoara, la Depozitul de medicamente de pe str. Pasteur în 23/24.12.1989. Au rămas îndoliați părinții și fratele, care l-au iubit foarte mult.

După absolvirea școlii profesionale și a treptei întâia a Liceului Economic din Arad, Lile Cristian Octavian și-a continuat studiile la același liceu, la cursurile serale. La absolvirea liceului a dat admitere la ASE Timișoara, dar nu a intrat. A fost încadrat vânzător la magazinul Ziridava din Arad, fiind, totodată, și manechin. În anul 1989 își efectuează stagiul militar la U.M. 01926 Timișoara. Ultima permisie acasă, la părinți, și-a încheiat-o pe data de 17 decembrie 1989, fiind condus la gară de tatăl său, care ne mărturisea că parcă a avut o presimțire în legătură cu băiatul său. În noaptea de 23/24 decembrie a intrat în gardă la punctul de apărare al unui depozit de medicamente din Timișoara. În cursul nopții depozitul a fost atacat de teroriști. Pe la ora 23 i s-au terminat gloanțele. S-a hotărât să meargă la oficiul farmaceutic din cadrul depozitului să-și ia un alt încărcător de la ofițerul de serviciu. La colțul clădirii un gloante l-a zgârâiat sub ochiul drept, după care s-a izbit de zid, de unde i-a intrat praf în ochi. La oficiu i-au spălat rana. După vreo jumătate de oră a raportat ofițerului se serviciu că iese din nou la punctul de pază, că nu-și poate lăsa colegii singuri. Ofițerul i-a ordonat să rămână înăuntru, dar el n-a vrut. În cursul nopții a fost împușcat în cap, fiind găsit în jurul orei 01 de către colegi.

MADA MIHAI FLAVIUS

Născut la 8 ianuarie 1971 în Arad, **Mada Mihai Flavius** era elev la Liceul Industrial nr. 7 din Arad. A fost împușcat în fața Băncii Naționale din Arad în 23.12.1989, ora 03, după ce la ora 24 a dat ultimul telefon acasă mamei sale, rugând-o să nu se culce până ce nu vine acasă. Tânărul elev n-a mai ajuns acasă, fiind găsit după două zile, în 26 decembrie, în morga spitalului din Arad. Avea doar 18 ani, multe vise, mulți prieteni și o soră mai mică decât el cu patru ani, la care ținea foarte mult.

BUGYI ROBERT

Născut la 14 decembrie 1971 în Arad, **Bugyi Robert** a fost împușcat la Arad, în 24.12.1989, ora 03. A fost un tânăr blond, cu ochi albaștri, vesel, deși necazurile l-au atins de timpuriu, fiind orfan de tată de la 14 ani, pierdere ce l-a marcat profund. Avea mulți prieteni, iubea sportul, muzica, natura, citea mult și avea o sumedenie de vise și idei pentru viitor, toate curmate brusc în noaptea în care a fost împușcat. Seara, înainte de-a fi împușcat cu toată împotrivirea mamei, a hotărât să meargă la Primărie, unde i-a fost fatal. Mama l-a găsit abia după 5 zile, la Spitalul Municipal Arad. I-a rămas ca amintire mamei sale vocea înregistrată pe o casetă, pe care aceasta o ascultă din când în când, îndeosebi cu prilejul comemorărilor Eroilor Martiri din decembriei 1989.

SUCIU SORIN SĂNDEL

Născut la 5 august 1969 în orașul Lipova, **Suciu Sorin Săndel** era militar în termen la U.M. 01291 din Turda, tanchist. A fost împușcat în Turda, în 22.12.1989, ora 14. De la vârsta de 11 ani, după moartea mamei sale, a fost crescut de tatăl său, ajungând mai întâi să termine o școală profesională în orașul Lipova, intrând încă de la vârsta de 17 ani în producție, la Întreprinderea Strungul din localitate, după care se înscrie la liceul seral din același oraș, având multă dragoste pentru carte.

Este înmormântat în Cimitirul Eroilor Școlii de Subofițeri din Radna căzuți în luptele de apărare a gliei străbune din septembrie '44 de la Păuliș.

RĂNOIU GELU IUSTINIAN

Născut la 19 septembrie 1966 la Gurahonț, militar la U.M. 01046 București, **Rănoiu Gelu Iustinian** a fost împușcat în București, în timp ce se afla cu echipajul tancului său în dispozitiv de luptă în fața M.Ap.N. Ieșind din tanc ca să manevreze mitraliera, un glonț tras de la fereastra blocului din apropiere i-a fost fatal. Era în 24.12.1989, ora 14. Sublocotenentul postmortem erou a lăsat în urma sa o mamă în veci îndureratâ. A fost înmormântat în cimitirul de la poalele satului Gurahonț.

* * *

Cu toate demersurile noastre reportericești, răscolind arhivele existente și apelând, îndeosebi, la mărturiile celor implicați direct în timpul confruntărilor revoluționare din decembrie '89 de la Arad, există încă multe neclarități în legătură cu moartea celor 24 de Eroi Martiri ai Aradului, o serie de momente confuze și ambiguități care nu pot fi elucidate. Dar ceea ce devine și mai trist este aplatizarea memoriei colective a orașului, uitarea neiertătoare și chiar unele denigrări la adresa celor care au fost împușcați, cum precizam deja, din ignoranță, din greșeală, din lipsă de comunicare inter-arme, ori în urma unor diversiuni murdare, condamnabile.

Încheiem această evocare a Eroilor Martiri ai Revoluției din decembrie 1989 de la Arad, consemnând și numele celorlalți tineri căzuți, așa cum sunt ei eternizați pe obeliscul din fața Palatului Administrativ, spre veșnică amintire: **LUCIAN OCTAVIAN** (născut la 11 iunie 1952, maistru la IMUA, împușcat la Arad, la PTTR,23.12.1989, ora 1,30. Au rămas îndoliați soția și doi copii, o fetiță de 11 ani și un băiat de 6 ani); **CRIȘAN AUREL** (născut la 2 martie 1954, muncitor la CPL, împușcat la Arad, la Primărie, 23.12.1989, ora 24. Au rămas îndoliați soția și doi copii, un băiat de 13 ani și o fetiță de 12 ani); **CLEPE IOAN GHEORGHE** (născut la 24 mai 1961 în Arad, subofițer în miliție, împușcat în Arad, str. Făt Frumos, 23/24.12.1989, Calea Aurel Vlaicu); **HARTMANN MARIN ALFRED** (născut la 3 ianuarie 1971, în Arad, muncitor IMUA, împușcat în Arad, la Primărie, 24.12.1989, ora 13); **DUMA PAVEL** (născut la 10 iunie 1957, locotenent major în miliție, împușcat în Arad, Calea Dimitrov, 24.12.1989, ora 3,30. Au rămas îndoliați soția și doi băieți, de 2 și respectiv 1 an); **LUKACS ZOLTAN ȘTEFAN** (născut la 26 februarie 1958 în Arad, muncitor la SERE, împușcat la Arad, în fața Băncii Naționale, 23.12.1989, ora 16); **CRIȘAN VASILE** (născut la 26 octombrie 1947 în Arad, muncitor la AGROCOOP, împușcat în Arad, în spatele Primăriei, la digul Mureș, 24.12.1989, ora 12. Au rămas îndoliați soția și doi copii, un băiat de 19 ani și o fetiță de 7 ani); **COJOCARU LADISLAU** (născut la 2 noiembrie 1954 în Arad, muncitor la IMUA, împușcat în Arad, în spatele Hotelului Parc, 23.12.1989, ora 18. Au rămas îndoliați mama, soția și un băiat de un an și jumătate); **PUȘCĂU ADRIAN VICTOR** (născut 1969 la Oradea, militar în termen la U.M. 01380 Arad, împușcat în Arad în Salvare în 24.12.1989, ora 03); **COSMA MARIUS** (născut în 1969 la Oradea; militar în termen la U.M. 01380 Arad, împușcat în Arad, 24.12.1989, ora 13,30); **HERBEI CRISTIAN** (născut la 1 iulie 1971 la Vărădia, militar în termen, împușcat în București, la Otopeni, 23.12.1989); **ALMEN WERNER** (născut în 1969 la Sibiu, militar în termen, împușcat în Arad, 23.12.1989); **BUTE IOAN** (născut 1966 la Fălticeni, ofițer de miliție, împușcat la Arad, 23.12.1989); **DUMITRAȘCU COSTEL** (născut în 1969 la Ineu, militar în termen, împușcat în Arad, 23.12.1989); **NICOLCIOIU SORIN** (născut în 1970, împușcat în Arad, 23.12.1989) și **TOTH ȘANDOR** (născut în Ungaria, în anul 1945, șofer sosit cu un camion cu ajutoare, împușcat în Arad, la Podul Decebal, 22.12.1989).

Încheiem aceste câteva secvențe de istorie revoluționară arădeană, tabloul dramatic al evenimentelor din decembrie 1989 fiind însă mult mai complex, cronica Revoluției de la Arad am relatat-o pe larg în cele două volume apărute sub titlul **„Întrebătorul din Agora"**.

Acum, la împlinirea a 14 ani de la ieșirea arădenilor în stradă, pentru a manifesta împotriva dictaturii ceaușiste, să ne rugăm pentru cei 24 de Eroi Martiri ai Aradului, amintirea lor să rămână veșnică în sufletele noastre.

Dumnezeu să-i ocrotească pe arădeni!

Emil Șimăndan

Arad, Piața Revoluției: o nemaivăzută solidaritate pentru libertate

Fotografii realizate de **Marcel Canciu**

Dialoguri de vacanță

„Nu va fi o tragedie dacă plec la Dinamo doar la vară”

● declară Radu Mărginean - jucător al echipei F.C.Oradea

– Radu, care e atmosfera la Oradea, mai ales că lucrurile se precipită deja și conducătorii parcă nu știu ce vor?

–La club, unii îl vor pe Ionuț Popa, iar alții pe Nelutu Sabău, pe banca tehnică a echipei. Jucătorii sunt - însă - nemulțimiți că Ionuț Popa ar putea pleca. După startul mai slab de campionat, am început să ne dăm drumul și chiar dacă nu am obținut rezultate prea bune, jocul nostru era în creștere. Apoi, o schimbare de antrenor implică și alte probleme, căci s-ar da peste cap toate relațiile de joc instaurate de Ionuț Popa, iar o acomodare, cu pretențiile unui nou tehnician, este destul de grea, mai ales că suntem la mijlocul campionatului și în retur suntem presați de rezultate.

– Cum e la Oradea, cum te-au primit noii coechipieri?

– Ca oraș, e apropiat de Arad, dar aici e altceva, sunt acasă. Am primit un apartament, cu trei camere, unde stau cu un alt arădean, Răzvan Fritea. Vin acasă de fiecare dată când am ocazia, asta însemnând cam la fiecare final de săptămână. Băieții m-au primit bine, mă așteptam să mă acomodez mai greu, dar totul a fost OK, iar faptul că la Oradea mai erau arădeni, antrenorul Popa, jucătorii Zaha, Mârne și Munteanu, a contat foarte mult.

– Cum îți explici că Oradea a avut un start slab, iar apoi a sărit mai multe locuri în clasament?

– La debutul sezonului, eram patru-cinci jucători noi în prima garnitură. În acest fel, omogenitatea a avut de suferit, iar noi nici nu prea am reușit să ne ajutăm în teren, căci nu erau conturate încă relațiile de joc. Ați văzut că la ultima partidă de verificare, împotriva celor de la ACU Goldiș, nu ne-am descurcat deloc și am pierdut, chiar la noi acasă. În prima etapă, cu Rapid, dintr-o mare dorință de victorie, am reușit să scoatem un egal, dar puteam să și câștigăm. Din păcate, după aceea am pierdut multe puncte importante, însă pe fondul unui joc slab. După câteva etape, în care am reușit să ne cunoaștem mai bine, profitând și de o pauză competițională, ne-am pus pe picioare, iar în continuare am avut o perioadă mai fastă, cu câteva victorii consecutive pe propriul teren.

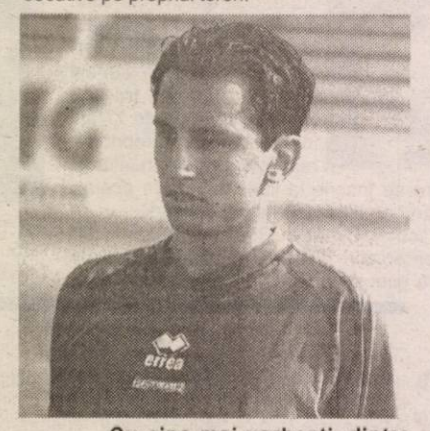

– Cu cine mai vorbești, dintre foștii colegi de la UTA?

– Vreau să vă spun că atunci când eram în Arad, chiar în timpul sezonului, mergeam de fiecare dată la vestiarul UTA-ei, pentru a-i vedea pe foștii colegi și a sta de vorbă cu ei. Asta se întâmpla, în medie, măcar o dată la două săptămâni. În rest, l-am găzduit pe Jeremie Njock, după meciul nostru de la Craiova, acolo unde am pierdut cu 4-1, iar el a marcat ultimul gol. A stat la mine, aici în Arad, două zile, timp în care a fost la meciul Tricotaje Ineu - UTA, alături de Ionuț Popa. Eu am preferat să merg la acest meci cu mai mulți amici și am fost plăcut surprins de atitudinea spectatorilor, vizavi de Jeremie.

– Apropo de cei de la UTA. Ce ți-au mai spus, sunt hotărâți să promoveze, pot să o facă, au nemulțumiri?

– Din câte am discutat cu ei, sunt hotărâți să revină în prima divizie, lucru de care eu sunt convins că sunt în stare. Dacă se și întăresc, am auzit că vor veni vreo trei-patru jucători noi, dacă își primesc și drepturile bănești, pentru a fi și ei mulțumiți, cred că nu vor avea probleme cu promovarea în Divizia A.

– Se vorbește tot mai mult despre oferta lui Dinamo, care te dorește în curtea ei. Tu ce zici?

– Deocamdată, sunt legat de Romvest, iar Dinamo trebuie să negocieze cu domnii Lupaș și Ienciu. Am înțeles, însă, că bucureștenii sunt în stare să discute și cu FC Oradea, pentru a merge la Dinamo încă din această iarnă, numai să știe că Romvest e de acord cu transferul. Nu cred că se pune problema, deoarece Oradea nu vrea să-mi de-a drumul până la finalul contractului, adică până în luna iunie, așa că aștept până la vară. Atunci voi vedea ce oferte sunt, sper să fie măcar ca și acum, după care voi pleca. Oricine ar dori să meargă la o echipă mai mare, e normal acest lucru, dar nu va fi o tragedie dacă mai aștept și am certitudinea că la finalul campionatului voi ajunge la Dinamo. În plus, trebuie să fac și o parte secundă bună de campionat, să-mi ajut echipa, pentru că am pornit pe un drum și doresc să-l continui până la capăt, pentru realiza-rea obiectivului, menținerea lui FC Oradea în primul eșalon al fotbalului românesc.

– La final, dezvăluiește-ne unde îți vei petrece sărbătorile de iarnă?

– Sărbătorile de Crăciun le voi face ca și întotdeauna, acasă, alături de familie. De Revelion nu am un program stabilit, dar se poate ivi oricând o posibilitate. O idee este să ajung la Cluj, alături de familia jucătorului de la UTA, Marius Popescu, dar concret nu e nimic.

– Radu, noi îți mulțumim și îți urăm mult succes în cariera ta de fotbalist!

Leo Sfâra

A trecut în eternitate antrenorul Viorel Pasc!

A fost omul bun la toate. Când UTA era în criză, a fost și vicepreședinte, dar și antrenor al primei echipe, pentru că era singurul tehnician cu categoria I la club. Viața sa erau - însă - copiii. A pregătit pentru marea performanță, ani la rând, zeci de grupe, sute de copii, a avut echipe de pitici la turneele finale.

Până în urmă cu un an și jumătate, când a trecut organizator la Centrul de copii și juniori din cadrul clubului UTA. Nu s-a putut despărți de club nici după intrarea în pensie, continuând să meargă la stadion, pentru că era o plăcere pentru el, dar și pentru că arena era la doi pași de casă.

De joi - însă - antrenorul Viorel Pasc a devenit neputincios, căci a trecut în eternitate, mult mai repede decât se aștepta cineva. Mulțumim, nea' Viorel, pentru tot ce ai făcut!

F. C. UTA anunță cu nemărginită durere stingerea din viață, în plină activitate, a celui care a fost Pasc Viorel, fotbalist, fost vicepreședinte al clubului și antrenor al multor generații de fotbaliști.

Activitatea din ultimii 30 de ani din cadrul clubului nostru a fost marcată și de nea' Vio, cel care va rămâne o amintire neștearsă în inimile celor ce l-au cunoscut.

Odihnească-se în pace!

F. C. UTA S. A. Arad,
Președinte Călin Chișbora

Vestea trecerii în neființă a antrenorului Viorel Pasc ne-a marcat puternic. Omul care a fost mulți ani alături de UTA, unde a pregătit sute de copii, este acum în imposibilitate să mai facă ceva. Suntem, cu sufletul, alături de familia îndurerată! Dumnezeu să-l odihnească în pace!

„Old-Boys” UTA,
Președinte Gh.Vaczi

TOP 5

Pe site-ul Federației de Baschet a fost făcut public un clasament cu cei mai buni jucători ai anului 2003, intitulat TOP 5, unul întocmit de către specialiști din cadrul Federației. La feminin, pe prima poziție se află Cristina Ciocan, pe cel secund - Anca Stoenescu, ultimul loc al podiumului fiind ocupat de Monica Brosovszki. Locul al IV-lea este al Florinei Păscălău iar al V-lea al Biancăi Vescan. Din cele cinci baschetbaliste, doar două evoluează în campionatul intern, Anca Stoenescu la Livas Târgoviște și Bianca Vescan la Universitatea Cluj. La masculin, TOP 5 se prezintă astfel: 1. Virgil Stănescu; 2. Bogdan Popescu; 3. Virgil Căruțașu; 4. Cătălin Burlacu; 5. Claudiu Fometescu și Paul Helcioiu. În dreptul celui mai bun jucător străin se află numele lui Stojadin Markovici. De remarcat că, topul este dominat de trei sportivi ce activează la echipa campioană, Dinamo (Căruțașu, Fometescu și Markovici).

Cu siguranță că ar fi fost mult mai frumos și interesant să fie întocmite două liste, una a jucătorilor ce evoluează în campionatul autohton și una dedicată sportivilor români ce ativează în campionatul străin.

Adela C.

Adrian Mutu, fotbalistul anului 2003

Clubul sportiv al jurnaliștilor, Asociația fotbaliștilor români și Federația română de fotbal l-au desemnat drept cel mai bun fotbalist român al anului 2003 pe atacantul echipei Chelsea Londra, Adrian Mutu.

Titlul va fi decernat luni, 22 decembrie, ora 18,30, în Sala Majestic a Teatrului Odeon, în cadrul celei de-a 11-a ediții a Galei Fotbalului Românesc.

La primirea acestui premiu, Adrian Mutu va fi însoțit de câțiva fotbaliști de la Chelsea, care au fost învoiți pentru acest eveniment de către antrenorul Claudio Ranieri. Ei se vor reîntoarce marți la Londra, cu un avion special, pentru a-și relua antrenamentele.

Baschet feminin

În sfârșit, vacanță!

Cu toate că prima parte a campionatului s-a încheiat pe data de 22 noiembrie, fetele de la B.C. ICIM au fost ținute „în priză” de antrenorul Dan Moraru până ieri. Dacă Anne-Marie Părău, Ioana Grecu și Ildiko Nagy, care au fost convocate la Poiana Brașov pentru un cantonament al lotului național de senioare, au mai scăpat de săculeții de nisip, nu la fel se poate spune și despre celelalte componente ale lotului. De ieri, baschetbalistele de la ICIM se pot bucura de vacanță, una nu foarte lungă, pentru că, în data de 4 a lunii viitoare, este programată reunirea echipei. Iar în următoarea zi, pe baschetbaliste le așteaptă un stagiu de pregătire la Băile Felix, iar în data de 21 ianuarie începe Cupa României, la Vâlcea. În cantonamentul din stațiunea orădeană ar putea lua parte și două junioare de la Satu-Mare (Eniko Tarța, fundaș, și Anita Meszaros, pivot) și Dana Ionescu de la Ploiești (pivot), pe care B. C.ICIM, dacă corespund cerințelor antrenorului, le va coopta în lot în pauza competițională din vară.

A. C.

Baschet

Jucăm cu ciprioții

Înfrângerea dinamoviștilor bucureșteni pe terenul echipei Pizza Express Apollon, cu 81-92, deci la o diferență mai mare de 7 puncte, a condus, pe de o parte, la eliminarea campionilor României și, pe de altă parte, la o confruntare Keravnos Keo Nicosia - West Petrom Arad în faza următoare a Conferinței sudice a FIBA Europe Cup. Dinamoviștii au avut în Marjanovic principalul realizator, cu 17 puncte marcate. Cât privește echipa arădeană, vă reamintim că aceasta a cedat clar, cu 50-85 (10-25, 8-17, 17-26, 15-17), în deplasare, cu Tuborg Pilsener Izmir, într-o partidă de palmares în care l-a avut pe Mocanu -14p., cel mai eficient baschetbalist al său.

Disputele dintre gruparea cipriotă și West Petrom Arad vor avea loc după sistemul „cel mai bun din trei întâlniri”. Primul meci este programat la Nicosia pe 20 ianuarie, cu începere de la orele 20,30 iar următoarele la Arad, în 23 ianuarie respectiv în capitala Ciprului, pe 28 ianuarie. Adversarii beneficiază de două jocuri acasă întrucât sunt favorizați de poziția întâi ocupată în grupă, în vreme ce petroliștii s-au clasat pe locul secund.

Adrian Hărțău

Mihaela Șteff s-a oprit în semifinale

Jucătoarea de tenis de masă Mihaela Șteff (CSM Arad PAB România) a fost eliminată ieri în semifinalele Cupei Mondiale din Hong Kong. Ea a cedat în fața chinezoaicei Niu Jianfeng, cu 1-4 (7-11, 5-11, 11-6, 5-11, 6-11), cedând apoi în finala mică, tot cu o chinezoaică, Zhang Yining, dar accederea sportivei noastre până în această fază a întrecerii, alături de importante reprezentante ale Asiei, reprezintă o izbândă în sine.

A. H.

Handbal masculin

Vacanță și la H.C. Sabina U.A.V. Arad

Antrenorii Ștefan Deacu și Titi Ionescu au condus ieri ultimul antrenament al anului al echipei pe care o pregătesc. Vacanța nu se întinde prea mult, reunirea fiind programată pe data de 5 ianuarie 2004. După care, formația va intra într-un semicantonament pe plan local, cu câte două antrenamente pe zi, iar între 5- 7 februarie 2004, la Tg. Mureș și Sighișoara pe handbaliștii arădeni îi așteaptă ultimul turneu ai Ligii Naționale, de unde așteaptă primul succes.

A. C.

Cupa Liceelor

LPS și Colegiul „Moise Nicoară” reprezintă Aradul la faza națională

Faza județeană a Cupei Liceelor la fotbal a luat sfârșit ieri, când, la Sala Sporturilor „Victoria” s-au disputat finalele competiției.

În întrecerea băieților, finala mică a programat întâlnirea dintre **Grupul Școlar „Gherorghe Lazăr” din Pecica** (antrenor prof. Daniel Toth) și **Grupul Școlar Agricol din Sântana** (antrenori prof. Florin Bugariu și Flavius Zbârcea), bronzul fiind câștigat de echipa din Pecica, scor final 5-2. Au marcat Morar, Trif (2), A.Ponta, Galiș, respectiv Corbei și Călancea.

Mult așteptata finală mare s-a disputat între echipa **Liceului cu Program Sportiv** (antrenor prof. Sorin Rotaru) și **Grupul Școlar Industrial „Aurel Vlaicu”** (antrenori prof. Călin Suciu și prof.Florian Tulcan). La sfârșitul timpului regulamentar, scorul era egal, 1-1, pentru LPS înscriind Turcaș, în timp ce reușita celor de la Vlaicu i-a aparținut lui Pavel. S-a trecut la executarea loviturilor de departajare, „loteria” fiind câștigată de LPS, pentru care au marcat Turcaș, Curta și Haș (portarul Mutu a ratat). Pentru „Vlaicu” au marcat Berar și Nadiu, ratând Pavel și Răduț.

Lotul echipei câștigătoare: Mutu, Bordea, Haș, Adolf, Turcaș, Popa, Telcean, Vlad, Banilievici, Hetmann, Roșca.

Finala mare a fost precedată de un moment de reculegere, păstrat în memoria lui Viorel Pasc, antrenor la juniorii UTA-ei, plecat mult prea curând dintre noi. Odihnească-se în pace!

Întrecerea feminină a fost câștigată de echipa Colegiului Național „Moise Nicoară”, antrenată de prof. Petru „Il Luce” Lata. Lotul: Oana Ungureanu, Cătălina Radu, Florina Pasc, Alina Rațiu, Lavinia Ardelean, Roberta Pop, Ioana Șold, Cristina Pasc.

Jocurile au fost arbitrate de Gabriel Hărduț și Adrian Fenici, responsabil cu statistica fiind Dumitru Siladi, inspector DSJ Arad. Crainic: Gabriel Iazbinski.

Festivitatea de premiere a fost oficiată de Zoea Rotaru, inspector școlar general , Stelian Văduva, directorul DJS Arad, Francisc Schmidt, inspector școlar de Educație Fizică și Sport, echipele primind cupe, diplome, medalii și mingi din partea organizatorilor. Cu această ocazie au fost premiate și echipele care vor reprezenta Aradul în faza națională a Cupei Liceelor la Baschet.

Faza finală a Cupei Liceelor se va disputa în prima parte a anului viitor, locul desfășurării urmând a fi stabilit în curând.

Radu Romanescu
Călin Mnerie

SÂMBĂTĂ, 20 DECEMBRIE 2003

TVR 1

7,00 Ceasul deșteptător
8,00 Desene animate
9,00 Întâlnire de basm
10,15 Debut 50 plus
11,00 O vedetă populară
12,00 Spectacolul lumii...
12,30 Caravana premierelor
13,00 Lumea-n care trăim
14,00 Jurnalul de prânz
14,15 Drumul spre glorie
14,30 Felicity - s.
15,20 Drumul spre glorie
15,35 Retrospectivă...
16,00 Ora olimpică
16,30 Drumul spre glorie
17,00 Recorduri ridicole
18,00 Teleenciclopedia
19,00 Jurnal
20,00 Surprize, surprize...
23,00 Jurnalul de noapte
23,15 Jucătorul de biliard - f. SUA, 2002, cu Chazz Palminteri
0,55 Drumul spre glorie
1,55 Spectacolul lumii
3,25 Premiile Grammy. Cea de-a 45-a ediție

TVR 2

8,00 Lecția de privit
8,30 Conjugând verbul „a ști"
9,00 Rebelii - rel.
9,50 Top sport
10,20 Ora fără catalog
11,30 Casa mea
12,00 Miracole - s.
12,30 Casa mea
13,00 2/TVR2
13,30 Atenție, se colindă!
15,00 Film puzzle!
15,45 Documentar
16,45 Aleea cu ghimpi
17,00 Muzică
17,30 În prelungiri
19,00 Rugby. Anglia-Barbarians
21,00 Televiziunea, dragostea mea!
22,00 Păcatele trecutului - thriller, Canada 2002
23,40 Identitate greșită - s.
0,40 Concert

PRO TV

7,00 Desene animate
10,20 Moș Crăciun există!
10,30 Schi magazin
11,00 ProMotor
11,30 ProVest - talk show cu Bogdan Chireac
12,55 Știrile Pro Tv
13,00 Norm încurcă-lume - s.
13,30 Marcă înregistrată - rel.
14,00 Jack și Jill - s.
15,00 Regele Ralph - comedie SUA, 1991, cu John Goodman
16,55 Moș Crăciun există!
17,00 Pașaport pentru Paris - comedie SUA, 1999
19,00 Știrile Pro TV
20,00 Orașul infernului - f. SUA,1997, cu Pierce Brosnan, Linda Hamilton
22,15 Misiunea - thriller SUA, 1997, cu Donald Sutherland, Aidan Quinn, Ben Kingsley
1,00 Imperiul soarelui - f. război, 1987, cu John Malkovich, Christian Bale

TV ACASĂ

6,00 Povești adevărate - rel.
6,30 Valentina, grăsuța mea frumoasă - s., rel.
7,30 Căsătorie de probă-r.
8,00 Superlative la Hollywood. Cei mai puternici oameni
9,15 Vei fi a mea, Paloma! - s. (AP)
11,15 Amor real - s., rel.
12,30 Micuța mea mamă - s., rel.
13,30 Luz Maria - s.
15,30 Hoțul de inimi - s., rel.
17,30 Povești adevărate
* Vremea de acasă
18,00 Amazoana - s.
19,00 Valentina, grăsuța mea frumoasă - s.
20,00 Sărmana Maria - s.
22,00 Fetele Gilmore - s.
23,00 Schimbul trei - s. (12)
0,00 Profu' - s.
1,00 Povești adevărate - rel.
1,30 Chat Acasă
3,45 Luz Maria - s., rel.
5,15 Amazoana - s., rel.

HBO

6,00 Bucătarul și fetele lui - comedie SUA, 2001
7,45 Albă ca zăpada - f. Danemarca, 2001 cu Amanda Ooms
10,25 Concert Simply Red
11,30 Nebunia de luni seara - f. SUA, 2002 cu John Turturo (12)
13,10 Un bărbat cuceritor - comedie SUA, 2000 (12)
14,35 Atenție, se filmează! - comedie Franța, 2000 (12)
16,25 Animalul - comedie 2001, cu Rob Schneider (12)
17,50 Nixon - f. biografic SUA, 1995, cu Anthony Hopkins, Paul Sorvino (12)
21,00 Piaza rea - comedie 2001 cu Jason Biggs (12)
22,35 Camera de refugiu - thriller SUA 2002 (16)
0,25 Nume de cod Swordfish - f. acț. 2001 cu John Travolta (16)
2,05 Ziua în care lumea s-a sfârșit - horror 2001 (16)

PRIMA TV

7,00 Ajutor la lucrul bun
8,00 Minute de milioane
9,00 Ora nouă a României
10,00 Sunset Beach - s., rel.
11,00 Sport magazin
13,00 Viteză maximă
13,30 Motor
14,00 Comoara celor patru coroane - f. av. SUA-Sp.-It. 1982
16,00 Cronica cârcotașilor - rel.
18,00 Focus
19,00 Sunset Beach - s. AP
20,00 Verdictul cetățenilor - f. SUA, 2003, cu Armand Assante, Roy Scheider, Jerry Springer (AP)
22,00 Un polițist dur - f. acț. SUA, 1998 (12)
0,00 Uikend
0,15 Bar live
0,30 Comoara celor patru coroane - rel.

ANTENA 1-TV ARAD

8,30 Fir întins
9,00 Agenția de turism
9,30 Casa de piatră
10,00 Roata de rezervă
10,30 Vreau și eu
11,00 Păstorul cel bun
11,30 Știri TV Arad - rel.
11,55 Publicitate
12,00 Magazin sportiv-rel.
12,15 Reportajul săptămânii - rel.
12,30 Pactul de stabilitate-r.
12,45 Lumea mare a celor mici - rel.
13,00 Gillete World Sport Special
13,45 Îngerul păzitor-s. (AP)
15,00 MacGyver - s.
16,00 România mea
16,50 Slappy și strengarii - f. av. SUA, 1998
18,40 Săptămâna financiară
19,00 Observator * Sport * Meteo
20,00 Ce-am avut și ce-am pierdut - comedie SUA, 1997, cu Tim Robbins
22,15 Gloria - f. SUA,1999 cu Sharon Stone
0,15 Rațiune și simțire - f. dragoste Anglia-SUA, 1995, cu Emma Thompson, Hugh Grant

TV RCS

9,00 Desene animate
9,30 Știri 1 - rel.
10,10 Videoclipuri
10,15 Playabout - s.
10,30 Theodore Rex - f.
12,00 Frontiera live. Jazz la Teatrul Vechi - rel.
13,30 Știri 2 - rel.
14,15 Videoclipuri
14,30 Joia populară
15,30 În așteptarea luminii - f. (AP)
17,00 O altfel de lume - emis. de cultură
17,30 Știrile RCS
18,15 Mod de viață - emis. de divertisment
18,55 Maeștrii cascadoriei - doc.
20,00 Ghilea show - divertisment
22,00 Știrile RCS 2
22,40 Microb - emis. de fotbal
24,00 Închiderea programului

B1 TV

7,00 Trenul vieții - rel.; 9,00 Pasul Fortunei. Cu Urania - el.; 10,15 Calendar ecumenic; 10,30 Top Fan X; 12,00 Top joc TV; 13,00 La limită; 13,30 Gala - divertisment - rel.; **15,00 BH 90210 - s.**; 16,00 Concert; 16,30 Radu Maricatide - de profesie inventator; 18,00 Știri; 18,30 Mașini de vis - doc.; 19,00 Fotbal. Il Calcio - live; 21,00 Extreme - doc.; 21,30 Fotbal. Il Calcio. Empoli-Roma; 23,30 Pasul Fortunei - rel.; 0,45 Știri - rel.

SPORT

9,00 Telesport; 9,30 Flacăra olimpică Atena 2004; 11,00 Jocul mondial; 12,00 NHL Powerweek; 12,30 Fotbalul pe glob; 13,00 ATP Tenis; 13,30 Bowling; 14,30 Premier League - live; 16,30 MotorMania; 17,00 Premiere League - live; 19,00 NFL Blaster - rez. fotbal american; 19,30 Lumea sporturilor; 20,00 Observatorul sportiv; 20,30 Primera Division - live; 0,30 Box

NATIONAL TV

8,00 Cu acordul copiilor
10,00 Moneda fermecată - s.
10,30 Even Steven - rel.
11,30 Top Muzical
12,00 A treia planetă de la Soare - rel.
12,30 Șase destine - s.
13,30 Dincolo de stele - f., rel.
15,30 Scarlet Pimpernel- s.
16,30 Suflete pereche - divertisment
17,30 Facem cinste!
18,30 Naționala de bere
18,50 Știri
19,00 Fotbal
19,30 Cosby - s.
20,30 Teroare interioară - f. 1996
22,00 Nostradamus - f. 2000
0,00 Scandal - s. (18)

REALITATEA

7,00 Jurnal; 7,15 Trezirea la realitate; 10,00 Știri; 10,15 Of, presa mea!; 11,00 Jurnal; 11,15 Sănătatea; 12,00 Jurnal; 12,45 Revista presei; 13,15 Politica externă; 14,15 Pentru dvs. doamnă!; 16,00 Jurnal; 16,45 Reportaje; 17,15 Prețul performanței; 18,00 Știri; 18,45 Reportaje; 19,15 Orașul tău; 20,15 Inevitabil; 21,00 Jurnal; 21,45 Reportaje; 22,15 2010; 23,15 7 A.R.T.E.; 0,00 Știri

DUMINICĂ, 21 DECEMBRIE 2003

TVR 1

7,00 Universul credinței
8,30 Desene animate
9,30 Jocul planetelor
10,00 Dincolo de hartă
10,30 Viața satului
12,00 Tezaur folcloric
13,00 Cafeneaua politică
14,00 Jurnalul de prânz
14,15 Soldățelul de tinichea - f. av. SUA, 1995
16,00 Drumul spre glorie
17,15 Bravissimo!
19,00 Jurnal
20,00 Caracatița 10 - f. Italia, 2001. Cu Remo Girone, Patricia Millardet - p. II
22,00 7 zile - s.
23,00 Jurnalul de noapte
23,15 Tragerile Loto 6/49 și Noroc
23,25 Centrul de control - f. SUA, 1998, cu Kelly McGillis, Kiefer Sutherland
0,55 Garantat 100% - rel.
2,10 Jurnal

TVR 2

8,00 Pescar hoinar
9,00 Rebelii -rel.
10,30 Desene animate
11,00 Arca lui Noe
11,30 Steaua oceanului - s.
12,00 Clubul Ancuței
12,30 Viață de câine - s.
13,00 Sabrina - s.
13,30 Documentar
14,30 Atlas
15,00 Piersic show
16,45 Aleea cu ghimpi
17,00 Musica Viva
17,30 Vipuri de duminică
18,00 Cântecul de acasă
19,00 Stăpânul animalelor - s.
19,45 Prim-plan
20,00 Telejurnal
20,15 Vacanță la Roma
21,15 Cracker - psihologia crimei - s.
22,15 Destine de război - f. Franța, 2000 cu Adrien Brody
0,25 Rock forum

PRO TV

7,00 Superman - f. av. SUA, 1978, p. II
8,15 Desene animate
9,30 Lassie - s.
10,00 Noile aventuri ale lui Robin Hood - s.
10,50 Moș Crăciun există!
11,00 Parte de carte
12,00 Profeții despre trecut
12,55 Știrile Pro TV
13,00 Norm încurcă-lume - s.
13,30 Nikki - s.
14,00 Bucătăria lui Radu
14,30 Vulturii legii - f. acț. SUA, 1986, cu Robert Redford
16,50 Moș Crăciun există!
17,00 Jumanji -f. fantastic, SUA, 1995, cu Robin Williams
19,00 Știrile Pro TV
20,00 Vacanța mare (12)
21,00 Pasiune periculoasă - f. acț. SUA,1998, cu George Clooney, Jennifer Lopez
23,45 Arme și traume - comedie SUA, 2000, cu Liam Neeson, Sandra Bulock
2,00 Vulturii legii - f., rel.

TV ACASĂ

6,00 Povești adevărate
6,30 Valentina, grăsuța...- s., rel.
7,30 Căsătorie de probă-r.
8,30 Club 700
9,15 Vei fi mea, Paloma! - s. (AP)
11,15 Deco
11,45 Stilul starului Cameron Diaz
12,15 Muzica de Acasă
12,30 Micuța mea mamă - s., rel.
13,30 Luz Maria - s., rel.
15,30 Hoțul de inimi - s.
17,30 Povești adevărate
18,00 Amazoana - s.
19,00 Valentina, grăsuța... - s.
20,00 Poveste de dragoste - f. SUA, 1994, cu Warren Beatty, Annette Bening, Katherine Hepburn
22,15 Totul despre sex - s. (16)
23,00 Schimbul 3 - s. (12)
0,00 Vărul din străinătate - s.
1,00 Povești adevărate - rel.
1,30 Chat Acasă
3,45 Luz Maria - s., rel.

HBO

6,30 În spatele liniilor inamice - f. acț. 2001 (12)
7,45 Pe platourile de filmare
8,10 Askari - f. av. cu Marlee Matlin
9,40 Lupii mărilor - f. acț. 1980, cu Roger Moore
11,40 Staruri la Hollywood - John Travolta
12,05 Băieții din viața mea - f. SUA, 2001, cu Drew Barrymore (12)
14,15 Global Heresy - comedie 2001 cu Peter O'Toole
16,00 Cursa spațială - f. SUA, 2001 cu James Woods
17,45 Tatăl meu e un erou! - comedie romantică Franța, 1994
19,15 În spatele liniilor inamice - f. acț. SUA, 2001 cu Gene Hackman (12)
21,00 Stăpânul inelelor - f. av. SUA, 2001
0,00 Zi de instrucție - f. acț. 2001, cu Denzel Washington, Ethan Hawke, Glenn Scott

PRIMA TV

7,00 Agromania - doc.
8,00 Minute de milioane
9,00 Oglinda poveștilor
9,30 Tibanu pescuiește și vânează (AP)
10,00 Sunset Beach - s., rel.
10,45 www.primatv
11,15 Excelența sa, gastronomia
11,45 Evenimentul săptămânii
12,30 Orizonturi europene
13,05 Academia mămicilor
13,45 Dog Show
14,20 Ambianța
15,00 Levintza prezintă
15,40 Cu Irina la cafea
18,00 Focus
19,00 Sunset Beach - s. (AP)
20,00 Ce vor fetele? - divertisment
21,30 Brubaker - f. SUA, 1979, cu Robert Redford, Morgan Freeman (12)
23,30 Corbul: Orașul îngerilor - f. acț. SUA, 1996, cu Vincent Perez (12)
1,55 Bar life

ANTENA 1-TV ARAD

7,00 Săptămâna financiară
7,30 Galidor - s.
8,00 Viața spirituală
8,30 Cerul dintre noi
9,00 Desene animate
11,00 7 zile în Arad
12,00 Tu ești cel mai tare
13,15 Calea misterelor - s.
14,20 Împotriva destinului - s.
15,30 Ninja în vacanță - comedie acț. SUA, 1995
17,40 Cutia neagră - prezintă Dana Deac
18,40 7 Zile
19,00 Observator * Sport * Meteo
20,00 Divertis Parc
21,00 Canalul de știri
22,00 Expertul - s.
23,00 Dincolo de lege - f. SUA, 1996, cu Ashley Judd, Luke Perry
1,00 Cutia neagră
2,00 Observator
3,00 Pe cont propriu - rel.

TV RCS

9,00 Ghilea-show - rel.
11,00 Vivat copilăria! - divertisment
12,00 Playabout - s.
12,15 Știrile RCS - rel.
13,00 Tradiții și folclor
13,30 Life magazin - divertisment
15,00 Știrile RCS - rel.
15,45 Mod de viață - rel.
16,30 O altfel de lume - divertisment - rel.
17,00 Tradiții și folclor - divertisment
17,30 Retrospectiva RCS
18,15 Lumea adâncurilor
18,30 Icos - emis. informativă
19,00 Cum să-mi îngrijesc câinele - doc.
20,00 Altă pereche deași - f. (12)
21,30 La N de paralela 60 - s.
22,15 Asasinul țarului - f. (AP)
24,00 Închiderea programului

B1 TV

7,00 Top Fan X - rel.; 9,00 Mars forțat; 9,30 Max It - retrospectiva; 10,00 Fotbal. Il Calcio - rel.; 12,00 Top joc TV; 13,00 Un nou început; 13,30 Fotbal. Il Calcio - rel.; 15,30 Extreme - doc., rel.; 16,00 Fotbal. Il Calcio - live; 18,00 Știri; 18,30 Astăzi, despre ieri și mâine - talk-show; **19,30 BH 90210 - s.**; 20,30 Mașini de vis - doc.; 21,00 Adrenalina - doc.; 21,30 Fotbal. Il Calcio - live; 23,30 Știri; 0,00 Chat TV

SPORT

9,00 Telesport - știri sportive; 10,45 Handbal; 14,30 Fotbal din Premiere League: Southampton-Portmouth - live; 16,30 Fotbal din League I Franța - înreg.; 18,50 Fotbal din Premiere League: Tottenham-Manchester United - live; 20,00 Fotbal din Primera Division - live; 22,00 Footbal, Football; 22,30 Fotbal din Primera Division - live; 0,30 Lupte - Fight

NATIONAL TV

8,00 Cu acordul copiilor
10,00 Moneda fermecată - s. AP
10,30 Even Steven - s.
11,30 Muzică
12,00 Căsătoriți pe viață - s., rel.
12,30 Facem cinste!
13,30 Culise economice
14,00 Procesul - f. 1998
16,00 Short-Circuit - f. 1986
18,00 Doar de Crăciun?
18,50 Știri
19,00 Fotbal
20,30 Jocul de șah - f. 1992
22,00 Ziua meciului - f. 1999
0,00 Scandal -s.

REALITATEA

7,00 Jurnal; 7,15 Trezirea la realitate; 10,00 Știri; 10,15 Viața la superlativ; 11,15 AutoMondial; 12,00 Jurnal; 12,45 Reperele zilei; 13,15 7 A.R.T.E.; 14,15 eProfil; 15,15 Cafeneaua artelor; 16,00 Jurnal; 17,15 Pauza de publicitate; 18,00 Jurnal; 18,45 Reportaje; 19,15 Con-vorbiri incomode; 20,15 Turnul de control; 21,00 Jurnal; 22,15 Pauza de publicitate; 23,15 AutoMondial; 0,00 Știri

VÂNZĂRI APARTAMENTE O CAMERĂ

Vând garsonieră, confort II, str. Patria, bloc B 1-2 și garaj metalic autorizat, P-ța Arenei. Informații telefon 254081. (26770)

VÂNZĂRI APARTAMENTE DOUĂ CAMERE

Vând apartament 2 camere, Polivalentă, decomandat, 68 mp, complet amenajat, mobilat, contorizat apă + căldură et. 7/10, preț 28.000 Eu. Telefon 0722.344.621, 250966. (26705)

Vând apartament 2 camere, etaj III/IV, zona Podgoria. Telefon 0745.347.058. (26524)

Vând urgent apartament 2 camere în Stațiunea Moneasa, preț 10.000 EU. Telefon 313025; 349774. (26633)

Vând apartament 2 camere, str. Bihorului, bloc B 4-1, ap. 10. Telefon 236433. (26768)

VÂNZĂRI APARTAMENTE TREI CAMERE

Vând apartament 3 camere, decomandat, zona Gării, amenajat lux, preț 35.000 Eu, negociabil, accept și credit bancar. Telefon 214144, 0788.395.491. (26730)

Vând apartament 3 camere, decomandate, etaj 4/4, bloc Z25, UTA. Telefon 349379. (26760)

VÂNZĂRI APARTAMENTE CINCI CAMERE

Vând apartament 5 camere Micălaca, contorizat, climă, 2 balcoane închise, gresie, faianță, boxă, 2 garaje, etaj I. Telefon 0740.907.366. (26554)

VÂNZĂRI CASE

Vând urgent casă mare, curte, grădină, Aradul Nou. Telefon 287773; 0745.862.042. (26767)

Vând casă + 1.000 mp teren pe centura din Gai. Telefon 0744.785.497. (26078)

Vând casă central, suprafața 440 mp, posibilități privatizare, str. Gheorghe Barițiu, nr. 20, 5 camere, baie, pivniță, cămară. Telefon 0744.803.940.

Vând casă 3 camere, încălzire cu gaz, curte, garaj, grădină, str. Sibiului sau schimb cu apartament 2 camere și diferența numerar. Telefon 278982, 0740.526.912. (26616)

Vând vilă mare, pentru privatizare, demisol, parter + 2 etaje, zona Mureșel. Telefon 0744.587.713. (26616)

Vând casă cu grădină, anexe, apă, Chișineu Criș, str. Nufărului 1. Telefon 0740.399.439. (9994919)

Vând casă în Cermei nr. 112. Informații Cermei, telefon 328135. (6363522)

VÂNZĂRI SPAȚII

Vând SPAȚIU COMERCIAL, 28mp, str. Brezoianu nr. 2, 11.800 Eu. Telefon 0257-287572, 0788.233.295. (26625)

Vând SPAȚIU COMERCIAL ultracentral, suprafața utilă 190 mp. Telefon 0722.274.845. (26564)

COOPERATIVA CERNEIANA vinde SPAȚIU. Licitația va avea loc la sediul unității în fiecare zi de joi, ora 10, până la vânzare. Informații Cermei, telefon 328135. (6363521)

VÂNZĂRI TERENURI

Vând 5.000 mp teren intravilan, localitatea MOLDOVA NOUĂ, în centru, 10 EU/mp, negociabil. Telefon 0740.907.366. (26554)

Vând 2.000 mp, cu proiect Benzinărie, în TURNU, 10 EU/mp, negociabil. Telefon 0740.907.366. (26554)

Vând 3.000 mp NĂDLAC, intravilan, pe DN 7, 10 EU/mp, negociabil. Telefon 0740.907.366. (26554)

Vând 11.000 mp teren + 7.000 mp construcție, toate utilitățile, LIPOVA, preț la vedere. Telefon 0740.907.366. (26554)

Vând 3 ha extravilan cu CF, pe șoseaua spre ORADEA, 100 mp front stradal, 1,5 EU/mp, negociabil. Telefon 0740.907.366. (26554)

Vând 7.000 mp teren industrial cu clădire, toate utilitățile, ARAD, preț 15 EU/mp, negociabil. Telefon 0740.907.366. (26554)

Vând intravilan în Vladimirescu - central, 5.100 mp, posibilități parcelare. Telefon 0724.904.717. (26631)

Vând teren intravilan 10.000 mp, str. Ardealului nr. 61, 11 Eu/mp. Telefon 0722.372.699, 0257-254091. (26445)

Vând teren intravilan central, Grigore Alexandrescu 32, 28.000 Eu. Telefon 0722.372.699, 0257-254091. (26445)

Vând 2,77 ha pământ arabil, în localitatea Galșa, comuna Șiria - Arad. Telefon 0256/467050, Timișoara. (26775)

VÂNZĂRI AUTO

Vând Dacia, 1997, stare foarte bună, 1850 Euro, negociabil. Telefon 0745.787.388. (26486)

Vând Mercedes 190D, stare foarte bună. Telefon 0744.527.030. (26500)

Vând Opel Agila 2001 impecabilă, 16.000 km. Telefon 0257 - 251160; 0722.800.411. (0354525)

Vând Ford Sierra 2,3 Diesel, 1986, neînmatriculat. Telefon 0745.909.573. (26584)

Vând Audi B4, an 1994, 1,9 T.D., argintiu metalizat, clima, genți aluminiu, alarmă, 156.000 km, preț 7.900 Eu. Telefon 0744.592.275, 270688. (26615)

Vând (schimb) Dacia 1310, 1985, stare bună, 700 EU. Telefon 287892. (26681)

Vând Opel Astra Caravan 1,7 TDi, fabricație 2003, klima + opționale electrice, înmatriculat, rulați 23.000 km. Telefon 0257-283063 sau 0745.773.063. (26534)

Vând acte și motor pentru Audi 100 (A6), 1991. Telefon 0744.552.160. (26693)

Vând (schimb) Ford Sierra 2,5D, din 1988, cu Dacia Papuc, 2 sau 5 locuri + diferență, preț 3.000 Euro, negociabil. Telefon 0745.608.852. (26569)

Vând Dacia Break, din 1992, VT până în 2005, cu instalație gaz nouă, preț 1.500 Euro, negociabil, cutie viteză cinci trepte. Telefon 0257/228742. (26674)

VÂNZĂRI ELECTRO

Vând cameră video mini DV Sony DCR-PC 4 cu Touch Screen, completă, preț 500 Eu. Telefon 0722.281.515. (26723)

Vând CONGELATOR, COMBINĂ FRIGORIFICĂ și FRIGIDER, foarte ieftin și garanție. Telefon 275277. (26082)

Vând TV COLOR, MAȘINĂ AUTOMATĂ DE SPĂLAT, foarte ieftin și garanție. Telefon 275277. (26082)

Vând TELEVIZOARE COLOR PHILIPS 66 cm, mini CD SONY recorder, video PHILIPS, amplificator 2x200 W, boxe SANYO; CD PLAYER, combină muzicală, toate în garanție; monitor 17 țoli OSD, imprimantă XEROX. Telefon 274118. (26089)

Vând mașină automată BAUCNET, 1.200 rotații/minut, cu uscător, garanție. Telefon 274118. (26089)

Vindem CASE MARCAT FISCALE, CONSUMABILE, CÂNTARE ELECTRONICE. Telefon 211211, 281188. (c.)

Vând TV COLOR, MAȘINĂ SPĂLAT, FRIGORIFICE. Garanție. Telefon 233511. (26546)

Vindem CASE de MARCAT FISCALE, CÂNTARE ELECTRONICE și CONSUMABILE, str. I. L. Caragiale nr. 22. Telefon 272727, 282829. (25412)

Vând la prețuri bune TELEVIZOARE COLOR, MAȘINI SPĂLAT AUTOMATE, CONGELATOARE, LĂZI și COMBINE frigorifice. Ofer garanție. Calea Radnei 153. Telefon 274600. (25085)

Vindem LĂZI, COMBINE FRIGORIFICE, CONGELATOARE, FRIGIDERE, MAȘINI DE SPĂLAT, TV COLOR, numerar, pre-țuri foarte mici și negociabile, Calea Radnei nr. 225, telefon 259339, 0744.706.321, 563027. (26378)

Vând CÂNTARE ELECTRONICE noi, cu garanție și buletin metrologic, începând cu 79 Eu. Telefon 281020 sau 0744.630.959. (26623)

Vând în 2 rate TV COLOR, MAȘINI de SPĂLAT AUTOMATE. Telefon 251392. (26640)

Vând ieftin TELEVIZOARE COLOR diferite diagonale, telecomandă. Garanție. Telefon 338090. (26648)

Vând TV COLOR diverse modele, prețuri excepționale. Garanție. Telefon 338175, 267318, orele 9-17. (26670)

Ocazie! Vând urgent TV Philips (55/plat), foarte performant, la preț de ocazie. Telefon 283106, dimineața sau seara. (26646)

VÂNZĂRI DIVERSE

Vând PLASĂ GARD ZINCATĂ - 25.000 lei/kg, toate dimensiunile, CUIE - 20.000 lei/kg, PLASĂ RABITZ, 39.000 lei/kg, toată gama de SÂRME, str. VRABIEI 4. Telefon 289997; 0744.289.997; 0721.474.980. (25532)

Vând COTURI și BURLANE FUM 35.000 lei/buc.; TABLĂ DECAPATĂ 1x1000x2000 mm - 400.000 lei/coală, str. Vrabiei, nr. 4. Telefon 289997; 0744.289.997; 0721.474.980. (25532)

Vând țiglă solzi, uși, geamuri, din demolări, stare perfectă. Telefon 287773; 0745.862.042. (26767)

Vând LEMNE FOC, NISIP, BALAST, asigur transport la domiciliul clientului. Telefon 241278; 0745.036.298. (25026)

Vând LEMNE FOC, esență tare, verzi, uscate. REDUCERE pensionari 10%. Telefon 211646; 230290; 0740.994.503. (26471)

Vând BOLȚARI, calitatea I, 14 modele, prețuri negociabile. Telefon 0745.634.885. (10076)

Vând LEMNE FOC, NISIP, BALAST, la domiciliu. Telefon 214415, fostul 277027. (26077)

Vând ȚUICĂ PRUNE 52°. Telefon 286742. (25771)

Vând LEMNE FOC esență tare, transport la domiciliu. Telefon 253270. (26529)

Vând o vacă gestantă luna 7 preț negociabil. Informații Șistarovăț, nr. 111, familia Blaj. (9567083)

Vând plug reversibil complet GASSNER 5, stare foarte bună; tractor Fend Xaver G14, tip F.W.A. Turbo Diesel 150 CP, cu motor defect și semănătoare SPC 6, stare bună. Informații telefon 0257-212224 și 0722.241.028. (26307)

Vând cocoșei și puicuțe de casă, toate culorile. Telefon 261430. (26687)

Vând LEMNE FOC, BALAST, NISIP, la domiciliul clientului. Telefon 214535; 0745.272.375. (26690)

Vând 2 televizoare mari, model noi, uși termopan, bicicletă, video. Telefon 279582. (26712)

Vând ski-uri, modele noi și echipament ski. Telefon 0744.699.721; seara 251139. (26724)

Vând LEMNE FOC, NISIP, BALAST, la domiciliu. Telefon 214428. (26732)

Vând cățel Ciobănesc Românesc (Mioritic), preț avantajos. Socodor 43, telefon 358309. (9994914)

Vând CĂRBUNE și LEMNE de FOC la domiciliul clientului. Telefon 0257 - 265112, 0726.099.923. (26750)

Vând vițel alb-roșu, greutate aproximativ 250 kg. Informații Bocsig 602 sau telefon 282046. (26736)

Vând carcasă porc, preț 40.000 lei/kg. Telefon 286902. (26763)

CUMPĂRĂRI AUTO

Cumpăr Dacia 1310, cu numere noi, cu probleme caroserie, ofer funcție de stare. Telefon 0723.837.619. (26590)

CUMPĂRĂRI DIVERSE

Cumpăr mobilă veche din lemn curbat, ceasuri de perete, lucruri vechi, cu plata pe loc. Telefon 0744.203.945. (26682)

Cumpăr vacă fătată recent, cu 15-20 litri lapte. Telefon 276013. (26764)

Cumpăr scândură uscată de tei, eventual brad. Telefon 234664; 0723.170.159. (26765)

LOCURI DE MUNCĂ

Pensiunea „RALUCA" angajează FEMEIE de SERVICI. Telefon 0257-263304. (26696)

CLUB MILAN ARAD angajează OPERATOR CALCULATOARE - femei. Telefon 228786. (26679)

SECURITY angajează AGENȚI PAZĂ. Telefon 228786. (26680)

ASOCIAȚIA PROPRIETARI bloc A9/B, Aurel Vlaicu, angajăm ADMINISTRATOR ATESTAT. (26688)

MAGAZIN ALIMENTAR angajează VÂNZĂTOARE. Telefon 251303. (26761)

Angajez BRUTARI. Telefon 0745.355.868. (26793)

Angajez PATISERĂ cu experiență în domeniu, salar avantajos. Telefon 279788. (26794)

DIVERSE

În perioada 20 decembrie 2003 - 20 mai 2004, S.C. JUKOLA SRL efectuează TRATAMENTE pentru COMBATEREA DĂUNĂTORILOR din CULTURI. Atenționăm deținătorii de animale din localitățile ȘAGU și FÂNTÂNELE să nu pășuneze cu animalele culturile pentru a evita accidentele! (26711)

PIERDUT GEANTĂ DIPLOMAT neagră conținând acte firmă GS MANIA PF. Ofer RECOMPENSĂ! Telefon 0744.848.132; 0723.573.157. (26749)

Organizăm „REVELION, tarif 1.000.000 lei/persoană și angajăm OSPĂTARĂ și SPĂLĂTOR AUTO. Telefon 289905. (26763)

Colectivul ȘCOLII nr. 1 MIHAI EMINESCU Arad, mulțumește directorului general DEMETER FRANCISC - SC ELECON pentru lucrările sponsorizate, peste 50 milioane lei. (26782)

ȘCOALA MÂNDRULOC mulțumește: CONSILIULUI LOCAL VLADIMIRESCU, SC ENERGO-VEST STAR, EMANUEL, PAUL, TOPAZ, TERIANA, CONIC, ALEXANDRA, FARMACIA și FIRMELOR care au dorit să rămână anonime. SĂRBĂTORI FERICITE! (26779)

CITAȚII

Se citează pârâta CORDOVAN MARIANA, la data de 22.01.2004, la Judecătoria Arad, sala 147, ora 8, în contradictoriu cu reclamantul CORDOVAN CORNEL, în cauza având ca obiect desfacerea căsătoriei. (26759)

ÎNCHIRIERI

Ofer spre închiriere apartament una cameră, baie, bucătărie, la casă, intrare separată, încălzire gaz, cheltuieli mici, pe termen lung. Telefon 214492. (p.)

PARTICULAR caut MAGAZIN între 70-150 mp, pentru închiriere, în zonă cu vad bun. Telefon 0724.454.794. (26486)

Închiriez SPAȚIU COMERCIAL, B-dul REVOLUȚIEI, nr. 97, 100 mp. Telefon 0721.215.378. (26567)

Închiriez garsonieră central, 80 Eu, anticipat, 3 luni. Telefon 0722.837.714. (26695)

Închiriez (ofer) apartament 2 camere, stația tramvai Miorița-Micălaca. Telefon 287208. (26722)

Închiriez (ofer) 2 SPAȚII COMERCIALE, B-dul Revoluției, km 0, 82 și 40 mp, renovat stil occidental. Telefon 0722.437.218. (26630)

Ofer spre închiriere garsonieră mobilată, Micălaca, zona Profi, preț 70 Euro + garanție. Telefon 0721.628.975. (26701)

Ofer spre închiriere garsonieră, zona Vlaicu. Telefon 246475. (26758)

Închiriez (ofer) SPAȚIU COMERCIAL central, 17 mp. Telefon 281247, 0722.464.686, 0722.464.676. (26791)

PIERDERI

Pierdut legitimație călătorie gratuită, eliberată de CTP Arad, pe numele Julean Ana. Îl declar nul. (26730)

Pierdut carnet șomaj, eliberat de AJOFM Arad, pe numele Don Cornelia. Îl declar nul. (26742)

(Continuare în pagina 13)

NOSFERATUM S.r.l. 20% reducere pensionari SERVICII FUNERARE COMPLETE certificat ISO 9001:2000 Arad, str. GHIBA BIRTA nr. 26 Tel. 0257/270.437;0744/554.874

(Urmare din pagina 12)

Pierdut Certificat de înmatriculare autorizație F02-1226-1994, eliberat de Camera de Comerț Arad, pentru AF ICHIM PETRU. Îl declar nul. (26702)

Pierdut chitanță nr. 8145657/17.09.2003, eliberată de PF DACIAN, cu codul fiscal 1520317023620, eliberată pentru Primăria CURTICI, în sumă de 5.000.000. O declar nulă. (26717)

Pierdut autorizație nr. 402631, din 17.04.2002, pentru PF Stana Mihai, Șepreuș, eliberată de Consiliul Județean Arad. O declar nulă. (26743)

Pierdut certificat înmatriculare nr. F.02/584/94, eliberat de CCI Arad pentru P.F. Ispas Mircea. Îl declar nul. (26752)

Pierdut concediu medical eliberat de doctor Botezatu Lucian în data din 26.XI.2003-30.XI.2003, Seria CNPAS AB 4378867 pe numele Ungureanu Dorin. Îl declar nul. (26766)

Pierdut legitimație călătorie gratuită, eliberată de CTP Arad, pe numele Bogdan Petru. O declar nulă. (26772)

Pierdut legitimație călătorie gratuită, eliberată de CTP Arad, pe numele Illes Maria. O declar nulă. (26769)

✝ DECESE ✝

Cu lacrimi și durere în suflet anunțăm dispariția fulgerătoare, după o scurtă suferință, a celei care a fost mamă, bunică, soacră și soră,

MIȘCA VIORICA.

Înmormântarea va avea loc astăzi, 20 decembrie 2003, ora 14, de la Capela Cimitirului Pomenirea. Nu te vom uita în veci: fiicele BOBU și LIVIA cu ginerii, nepoții RAREȘ și ROBERT cu soțiile.

Cu adâncă durere anunțăm încetarea din viață a iubitei noastre soție, mamă, bunică și soră

KORCSOG VIORICA,

în vârstă de 64 ani. Înmormântarea va avea loc astăzi, 20 decembrie 2003, ora 13, de la Capela Cimitirului Pomenirea. Familia îndoliată.

Cu adâncă durere în suflet anunțăm plecarea acasă, în patria cerească, a celui care a fost cel mai bun soț și tată,

BULC MIHAI,

în urma unui accident, care a avut loc în Spania. Informații privind înmormântarea puteți afla într-un număr viitor al ziarului „Adevărul". Familia îndurerată.

Cu durere în suflet anunțăm decesul antrenorului

PASC VIOREL,

de la UTA,

în vârstă de 65 ani, tată, soț, bunic iubitor. Inmormântarea va avea loc de la Capela Cimitirului ETERNITATEA, de la UTA, azi, 20 decembrie 2003, ora 14. Familia îndoliată.

Cu durere în suflet anunțăm încetarea din viață după o lungă și grea suferință a iubitei noastre soție, mamă și fiică

RADU ANA.

Funeraliile vor avea loc duminică, 21 decembrie, ora 13, de la domiciliul din strada Sucevei nr. 8A, la cimitirul din Bujac. Familia îndoliată.

Cu mare durere în suflet anunț moartea fulgerătoare, la numai 43 ani, a scumpului meu frate,

BURLACU IULIAN-DANIEL.

Înmormântarea va avea loc astăzi, 20 decembrie 2003, ora 15, de la Capela Cimitirului Pomenirea. Vei rămâne veșnic în sufletul meu. Dumnezeu să te odihnească în liniște și pace! Veșnic îndurerată, sora Daniela Burlacu.

✝ CONDOLEANȚE ✝

Suntem alături de Livia și Bobu în greaua încercare pricinuită de trecerea în neființă a mamei lor dragi

MIȘCA VIORICA.

Sincere condoleanțe. Familia Dorgoșan.

Suntem alături de colega noastră STELA FRANK în momentele grele prin care trece la despărțirea de soțul ei. Dumnezeu să-l odihnească! Colegele de liceu. (26776)

✝ Regretăm profund dispariția fulgerătoare din viață a vecinului și administratorului nostru

VIOREL PASC,

un om deosebit, cu un suflet nobil. Dumnezeu să-l odihnească în pace! Sincere condoleanțe familiei îndoliate. Locatarii blocului U2, P-ța UTA. (26755)

Suntem alături de familia PASC în momentele grele pricinuite de dispariția celui care a fost

antrenor PASC VIOREL.

Sincere condoleanțe din partea părinților care au avut copii antrenați de PASC VIOREL. (26757)

Suntem alături de colega noastră PASC ILDIKO în greaua încercare pricinuită de decesul soțului. Sincere condoleanțe. Conducerea S.C. CARGO MS. (26777)

Colegii de serviciu de la S.C. „CARGO MS" sunt alături de PASC ILDIKO în aceste momente grele, pricinuite de decesul soțului. Sincere condoleanțe. (26777)

Suntem alături de familia îndurerată și regretăm dispariția fulgerătoare a bunului nostru coleg și colaborator apropiat,

antrenor VIOREL PASC.

Sincere condoleanțe familiei! Dan, Corina și Flavius Cuedan.

Sincere condoleanțe și întreaga noastră compasiune familiei PASC, în aceste momente grele pricinuite de dispariția fulgerătoare a celui care a fost

PASC VIOREL.

Dumnezeu să-l odihnească în pace! Familia Molnar Dorel, Ioana, Alexandru și Florian.

Regretăm trecerea în neființă a celui care a fost

SADOVEANU IOAN,

la vârsta de 89 ani. Familia îndoliată. (26781)

Suntem alături de familia BULC din Sântana, în aceste grele momente, pricinuite de despărțirea fulgerătoare de iubitul lor soț și tată,

MIHAI BULC.

Dumnezeu să vă întărească! Cumnata Minerva din Știei, împreună cu nepoții Camelia și Cornel, Marius și Tina și Horia. (26783)

Împărtășim durerea și tristețea PRIETENEI noastre, DANIELA BURLACU, în urma pierderii fulgerătoare a fratelui drag,

IULIAN-DANIEL BURLACU

din Arad. Sincere condoleanțe familiei îndoliate,! LAURA, DANIEL și GABI. (26784)

✝ COMEMORĂRI ✝

A trecut un an de când a plecat dintre noi iubitul nostru fiu, soț, tată și bunic,

MUNTEAN SIMION.

Slujba de pomenire va avea loc duminică, 21 decembrie 2003, la Biserica Ortodoxă din Șega. Familia îndurerată.

Se împlinesc 6 luni de la decesul iubitului nostru soț, tată, bunic,

ȚIPLEA IOAN.

Parastasul va avea loc duminică, 21 decembrie 2003, la Biserica Ortodoxă din Aradul Nou. Nu te vom uita niciodată. Familia îndoliată. (26756)

Azi, 20 decembrie se împlinește un an de durere și lacrimi de la despărțirea de bunul nostru soț și tată,

MOȚ CRISTIAN.

Mereu îți vom simți lipsa și mângâierea, mereu te vom plânge. Fiica CRISTINA și soția MIRELA. Dumnezeu să te odihnească în pace! (26530)

Azi, 20 decembrie, se împlinește un an de la dureroasa noastră despărțire pentru totdeauna de cel care a fost fiu

MOȚ CRISTIAN.

Un gând curat de aducere aminte, o lacrimă și o rugăciune pentru sufletul lui blând. Dumnezeu să-l odihnească în pace! Părinții, sora și bunicii. (26530)

Cuvintele și timpul nu poate alina durerea ce s-a așternut în sufletele noastre, acum, la împlinirea unui an de la plecarea pe drumul fără întoarcere a celui ce a fost un bun soț, tată și bunic,

BALTA IULIU.

Parastasul de pomenire la Biserica Ortodoxă din Grădiște, sâmbătă, 20 decembrie 2003, ora 12. Soția și fiii, cu familia. (26583)

Se împlinește un an de la trecerea în neființă a soțului, tatălui, socrului, bunicului,

RACOLȚA AUREL.

Dumnezeu să-l odihnească în pace! Parastasul va avea loc duminică, 21 decembrie, ora 12, la Biserica Ortodoxă UTA. Te plâng mereu soția cu copiii. (26631)

Cuvintele nu pot exprima, iar timpul nu poate șterge niciodată durerea ce s-a așternut în sufletele noastre la 4 ani de la plecarea în veșnicie a celui care a fost

ȚUCUDEAN PETRU,

din ȘICLĂU. Dumnezeu să-l odihnească în pace! Familia îndoliată. (26632)

Cu durere în suflet amintim că duminică, 21 decembrie 2003 se împlinește un an de la pierderea celui care a fost soț, tată, fiu, frate,

BECAN ILIE,

din NĂDLAC. Vei rămâne veșnic în amintirea noastră. Parastasul va avea loc duminică, 21 decembrie 2003, la Biserica Ortodoxă din NĂDLAC, ora 11. Familia îndoliată. (26649)

Un gând pios și o lumânare aprinsă la crucea ce străjuiește mormântul celui care a fost tată și soț,

VASILE CIOBANU (PUIU),

care în urmă cu 4 ani (20 decembrie 1999) a plecat dintre noi într-un tragic accident rutier. Dumnezeu să-i odihnească în pace sufletul. Familia. (26659)

Reamintim celor care l-au cunoscut că se împlinesc 3 ani de la trecerea în eternitate a celui care a fost soț, tată, socru și bunic,

AGUD IOSIF.

Te vom păstra în sufletele noastre. Soția, fiul, nora și nepotul. Dumnezeu să te odihnească în pace! (26686)

✝ Cuvintele nu pot exprima durerea și tristețea pe care o simțim acum, la împlinirea unui an de când ne-a părăsit pentru totdeauna cel mai bun soț, tată, frate, unchi, cuscru, socru și bunic,

BULZA PETRU,

din satul VASILE GOLDIȘ (LUNCA TEUZ). „De acasă când am plecat/ Rămas bun nu mi-am luat/ N-am știut că așa mi-a fost/ Să ajung acasă mort/ Nici eu n-aș fi vrut să mor/ Să vă las jale și dor/ Plânge-ți pe al meu mormânt/ Căci am fost și nu mai sunt./ Iar voi fetele mele/ Nu vă simțiți singurele/ Căci tata de sus vă veghează/ Și drumul vi-l luminează/ Iar dorul când vă apasă/ Veniți fetelor acasă/ Și opriți la cimitir/ Și-mi sădiți un trandafir/ Aprindeți o lumânare/ Și rostiți cu voce tare/ O rugăciune către sfinți/ Și pentru ai voștri părinți." Amintirea ta dragă este vie în inimile noastre. Parastasul va avea loc duminică, 21 decembrie 2003, la Biserica Ortodoxă din satul VASILE GOLDIȘ (LUNCA TEUZ). Familia pe veci nemângâiată (26697)

✝ Pios omagiu la împlinirea unui an de la trecerea în veșnicie a celei mai nobile și bune mame

POPI LIVIA.

Parastasul de pomenire are loc la Biserica Ortodoxă din SÂMBĂTENI, duminică, 21 decembrie, ora 11.30. Dumnezeu s-o odihnească în pace! Fiul SIMION PETRICĂ. (26698)

De pe al singurătății val, cu lacrimi în ochi aprindem o lumânare însoțită de un trist colind la crucea celei care a fost o soție deosebită, mamă soacră și bunică iubitoare,

GÂRBOVAN FLORICA,

la 6 luni de la despărțire. Dumnezeu să-i dea odihnă veșnică! Parastasul va avea loc la Biserica din Grădiște, duminică, 21 decembrie 2003. Familia. (26706)

O rugăciune, o lacrimă și un gând pios la împlinirea unui an de la trecerea la cele veșnice a celei care a fost

MARIȘ FLOARE.

Familia îndoliată. (26714)

Azi, 20 decembrie 2003, se împlinește un an de la trista despărțire de cea care a fost

FLOARE MARIȘ,

din CURTICI. Dumnezeu s-o odihnească în pace! Familiile RĂPAȘ IOAN și COVACI GHEORGHE. (26715)

Se împlinesc 5 ani de când ramurile bradului sunt stropite cu lacrimile neuitării pentru cel care a fost

PAȘTINA DOREL.

Dumnezeu să te odihnească în pace! Familia. (26721)

Au trecut 3 zile de când ai plecat dintre noi scumpul nostru

ALIN-ABEL,

la numai 14 anișori. Vom rămâne nemângâiați și îndurerați pe veci. Bunica, mama și surioara. (26725)

S-au scurs 2 ani de zile/ De lacrimi și suspine/ Te-ai dus fără să vrei/ Dintre cei dragi ai tăi/ Te plâng cu dor cumplit/ Cei care te-am iubit

LĂCĂTIȘ IOAN

din ZĂRAND. Soția MARIA, fiica ANA, fiul IOAN și nepoții. (Ag. Gurahonț).

Se împlinesc trei ani, pe data de 22 decembrie, de la trecerea în cele veșnice a celui ce a fost

avocat SILVIU PASCU,

soț, tată, bunic, socru și unchi. Îți vom păstra o neștearsă și frumoasă amintire. Bunul Dumnezeu să te aibă în paza sa. Familia îndurerată. (26762)

A trecut un an de la fulgerătoarea dispariție a celui care a fost soț, tată, socru și bunic,

SÂRBU VIOREL.

Sufletul tău nobil și chipul tău drag ne vor însoți veșnic. Odihnește-te în pace! Parastasul va avea loc astăzi, 20 decembrie 2003, ora 10.30, la Catedrala Ortodoxă Sfânta Treime. Familia, în veci nemângâiată. (26767)

Duminică, 21 decembrie, se împlinește un an de la trecerea în veșnicie a lui

ANTON GHEORGHE.

Dumnezeu să-l odihnească! Soția Florica, fiul Gabriel, socrul Ștefan. (26788)

Azi, 20 decembrie 2003, se împlinește un an de când cel care a fost fiu și tată,

BUDĂU DANIEL,

a părăsit lumea celor vii, trecând dincolo de moarte, lăsând în sufletele noastre mii de lacrimi și durere. Dumnezeu să te ierte și să te odihnească în pace! Parastasul și slujba de pomenire vor avea loc duminică, 21 decembrie 2003, la Biserica Ortodoxă Paraclistul UTA, ora 11.30. „În gerul iernii stins/ M-am cufundat în vis/ Căci a lăsat Dumnezeu/ Să fie scurt traiul meu/ Să mă risipesc în noapte/ Ca o stea-n singurătate,/ Să fiu Înger păzitor/ Să vă alin de-un mare dor/ Să vă apar în vis adânc/ Să vă alin c-un dulce cânt/ Să vă șterg iar lacrima/ Să vă dau și liniștea/ Să vă spun cât vă iubesc/ Tot la voi eu mă gândesc/ Și mereu vă ocrotesc!" (26774)

Azi, 20 decembrie 2003,

BUDĂU DANIEL,

cel care a fost pentru noi frate, unchi și cumnat împlinește un an de când a părăsit lumea efemeră la numai 34 ani, lăsându-ne sufletele pe veci nemângâiate. Te vom păstra în amintire și te vom plânge mereu. Dumnezeu să te ierte! Slujba de pomenire și parastasul vor avea loc duminică, 21 decembrie 2003, la Biserica Ortodoxă Paraclistul UTA, orele 11.30. „Un an pustiu și gol/ S-a risipit în vânt.../ Inima ne doare/ Căci tu ești în mormânt/ În lacrimi și durere/ Pe noi tu ne-ai lăsat,/ Căci viața fără tine/ Nu e nimic... de ce-ai plecat?/ Timpul să-l întoarcem/ Am vrea dar nu putem,/ Iar moartea nu ne lasă/ Să te mai revedem/ Sperăm și azi ca ieri/ O clipă să revii.../ Un zâmbet să schițezi/ Să fim cu toți copii." (26775)

✝ SERVICII FUNERARE ✝

RO STYL COMPANY
SERVICII FUNERARE COMPLETE
ARAD, STR. M. EMINESCU 22, peste drum de ARTEX
Tel. 214.422, 0744.690.121
Pentru că suntem producători nu simpli comercianți de sicrie, PUTEM FACE O REDUCERE REALA de 40% LA SICRIU, clienților care fac toate serviciile cu firma.
Magazin deschis și noaptea
OFERIM
• SICRIE 12 MODELE DE LA 500.000 LA 3.600.000
• SICRIE LUX 12 MODELE DE LA 3.500.000 LA 20.000.000
• LENJERIE DECES 6 MODELE DE LA 300.000 la 2.000.000
ACCESORII FUNERARE
TRANSPORT INTERN ȘI INTERNAȚIONAL
▼PLATA ȘI DUPĂ ÎNCASAREA AJUTORULUI DE ÎNMORMÂNTARE.
PĂREREA DVS. CONTEAZĂ!

IN MEMORIAM "KUKI"
SERVICII FUNERARE COMPLETE
Str. M Eminescu Nr.4
în curte
Tel: 211.929 - 0723.343.964
MAGAZIN DESCHIS LA ORICE ORĂ
OFERĂ:
■ SICRIE 10 modele de la 900.000 - 3.400.000
■ SICRIE LUX 6 modele de la 3.600.000-22.500.000
Mânere. Șuruburi, prosoape, lumânări, colaci și colivă
■ LENJERIE 10 modele de la 350.000 - 2.000.000
Apelând la serviciile noastre (spălat, îmbrăcat, formolizat și transport) BENEFICIAȚI DE 20% REDUCERE LA SICRIU
GRATUIT Transportul sicriului la domiciliu
Transport Intern și Internațional
Se poate plăti și după ridicarea ajutorului de înmormântare

Angajează

- Economişti
- Jurişti
- Ingineri
- Arhitecți
- Proiectanți, cu cunoştințe în Autocad
- Personal cu studii superioare cunoscători de limbi străine
- Confecționere

C.V. depus la sediul societății.

Pentru merite deosebite se acordă tichete cadou.

Teba Industries
www.tebaindustries.com

Analizele la angajare sunt suportate de societate

2900 Arad, Str. Patria, J02/2108/1994, CUI R 678561 I, tel. 004 0257 280343, fax. 004 0257 280701, e-mail tebaindustries@rdsar.ro

(c.735/2003)

COMUNICAT privind citirea contoarelor de apă caldă de consum şi energie termică

Onorata clientelă a SC ARTERM SA este anunţată pe această cale că citirea contoarelor de apă caldă de consum şi energie termică se va face de către cititorii SC MPC ARAD SRL, societate de servicii creată pentru administrarea parcului de contoare, după următorul program:

Contoarele agenţilor economici care nu au program de lucru în perioada menţionată vor fi citite în data de 05.01.2004.

Cititorii vor purta legitimaţii având sigla SC MPC ARAD SRL.

29.12.2003	30.12.2003	03.01.2004	04.01.2004
PT 2 / I Vlaicu	PT 2 / II Vlaicu	PT Lic.Industrial	PT Lic.Industrial
PT 23 TEBA	PT 23 TEBA	PT O.Terezia	PT O.Terezia
PT 4 zona II	PT 4 Zona II	PT Teatru	PT Teatru
PT Maiakovschi	PT Pasaj	PT 5 Gradiste	PT 5 Gradiste
PT 2 M.Costin	PT 3 Udrea	PT 5 zona III Mic.	PT 5 zona III Mic.
PT 8V Obedenaru	PT 18 Faleza Sud	PT18 Faleza Sud	PT 32 Faleza Sud
PT 1V Dambovitei	PT 1V Dambovitei	PT Pasaj	PT 4 Macul Rosu
PT 2 PRIM Padurice	PT 2 Prim Padurice	PT 1 Micalaca	PT 1 Micalaca
PT 10 Astoria	PT 10 Astoria	PT 7 Metalul	PT 7 Metalul
PT 21 E.Necunoscut	PT 21 E.Necunoscut	PT 2V Fortuna	PT 2V Fortuna
PT 14 Sp. Dermato	PT 14 Sp.Dermato	PT 15 IJTLA	PT 15 IJTLA
PT 6V Posta A.V	PT 19 Lic.A.Vlaicu	PT 19 Lic.A.Vlaicu	PT Paroseni
PT 2 Micalaca	PT 2 Micalaca	PT 2 Micalaca	PT 8 Policlinica
PT 3 Micalaca	PT 3 Micalaca	PT 3 Micalaca	PT 6 Vanatori
PT 2 zona 5 Mic.	PT 2 zona 5 Mic.	PT 1 zona 5 Mic.	PT 1 zona 5 Mic.
PT UTA	PT UTA	PT 6 Dispecerat	PT Aradul Nou
PT 3V Poli.Stomat.	PT 3V Poli Stomat.	PT 4C Dep. Mobila	PT 9 Matern
PT Simion Balint	PT 1 Gară	PT Paroşeni	PT 1 A Micălaca
Agenţi Economici	PT Simion Balint Agenti Economici	PT 9 Matern Agenţi Economici	Agenţi Economici

Reamintim pe această cale celor interesaţi, că acţiunea de răscumpărare a contoarelor începută în data de 1 Martie 2003 se derulează conform programului anunţat.

Pentru depunerea dosarelor de răscumpărare vă stăm la dispoziţie la sediul nostru din str. Ştefan Augustin Doinaş nr.32, între orele: 8:00 - 16:00.

SC MPC Arad SRL
urează tuturor colaboratorilor
Sărbători fericite şi
LA MULŢI ANI !!!

(3928114)

In the business of being the best

BE PART OF OUR SUCCESS

Alcoa Fujikura Ltd. (AFL) - www.aflauto.com - is a joint venture between US-based Alcoa, www.alcoa.com, the worldwide market leader in the aluminum industry, and Japanese wire and cable maker Fujikura. AFL's automotive division manufactures wire harnesses used in automotive electrical distribution systems for customers like Ford, Audi and Volkswagen in the Northwestern and Central part of Romania. The company started its Romanian operations in 2002 as greenfield investments. Currently employs more than 2000 people and has significant future growth plans.

To strengthen our Romanian team, we are looking for the following positions in our Headquarter in Northwestern Romania (Nadab):

FINANCIAL CONTROLLER
AFL Romania

Main Responsibilities: As member of the Management Team, you will work closely with the General Manager and focus on all non-production related issues; You will manage directly the financial activity of the company, controlling, customs, and indirectly the purchasing, HR; Keeping a close and productive contact with local authorities; Controlling, evaluating, performing detailed analyses, budgeting, strategic financial planning, controlling capital expenditures, timely information processing and designing periodical surveys; You will keep up with the daily movements of the enterprise and keep the management informed with accurate and real-time results.

Requirements: Min. 3 years relevant experience, preferably in a junior managerial function in an international company; Strong leadership skills; Emotionally mature personality; High level of integrity; Helicopter view of the business, but at the same time able to focus on details; Strong analytical skills; Participative, diplomatic approach, but determined; Very good knowledge of the Romanian financial and legal system; University degree, preferable with a major in Finance, MBA/ACCA is an advantage; US GAAP is an advantage but not a must; valid driving license, and willingness to travel on a regular basis.

ENGINEERING MANAGER
AFL Romania

Main Responsibilities: As member of the Management Team, you will work closely with the General Manager being responsible for all production and design engineering tasks, supervising directly the Engineering Department of the company.

Requirements: Relevant experience in engineering (min 3 years), preferably in the Atomotive Industry; Technical University degree; valid driving license, and willingness to travel on a regular basis.

PRODUCTION MANAGER (2)
Nadab Plant

Main Responsibilities: Responsible for implementing production schedules, methods and processes, ensuring the effective use of manpower and equipment, the optimization of the plant and resolution of operating problems. Establishing and maintaining production standards, assure that the attitude and appearance of the production personnel and equipment are maintained at a high level. You will work closely with the Plant Manager Nadab and you will supervise the team of foremen.

Requirements: Min 3 years relevant professional experience, preferably in the Automotive Industry; Strong communication skills, natural authority, strong leadership skills; Problem solver; Positive aggressiveness; Technical University degree. Valid driving license, and willingness to travel on a regular basis.

LOGISTICS COORDINATOR
Nadab Plant

Main Responsibilities: Responsible for the Logistics activities of Nadab plant. Control of the movement of materials and products within and outside the company and carry on a range of activities such as production planning, warehousing, shipping and distribution, and inventory control. Reports to Logistics Manager AFL Romania.

Requirements: Related University degree; Min. 1 year experience as Logistics Coordinator or equivalent; Good analytical and problem solving skills, reliable, organized, with logical thinking and detail oriented. Valid driving license, and willingness to travel on a regular basis.

SAFETY COORDINATOR
Nadab Plant

Main Responsibilities: Responsible that Safety and Fire Prevention requirements at work are met. Protects workers and company assets by eliminating incident injuries and property damage. Carries out safety checks, working with safety representatives to ensure relevant safety procedures are followed. Keeps abreast of latest legislation and research on hazards at work. You will have day-to-day responsibility for internal training and you will report to Environment Health and Safety Manager of AFL Romania.

Requirements: Min. 1 year relevant experience in a similar position. Bachelor's Degree preferably in the area of Industrial or Occupational Safety & Health Engineering. Strong communication and informal coordinational skills required.

General requirements: Sense of humor; Flexibility in thinking and action; Sense of duty; Common sense; PC skills (MS Office); Native Romanian with very good command of English, Hungarian and German is an advantage.

If you are ready for the next step in your career, please send your application together with your CV in English and Romanian to **AFL Romania**, mentioning the position title what you are applying for, no later than one week after the appearance of this job posting.

Postal Address: DN 70, KM 37,5 NADAB, 315101, ARAD
Contact person: Daciana Rosca, Human Resource Manager
E-mail: Daciana.Rosca@alcoa.com
Fax: 0257/307126

(3928012)

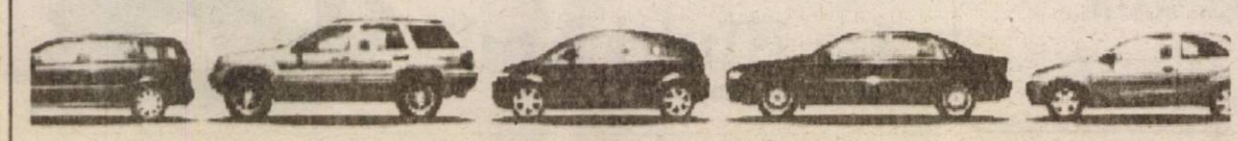

CEC vă îmbogăţeşte sărbătorile de iarnă oferindu-vă

credite cu dobânzi avantajoase

Vă dorim,

Sărbători Fericite!!!

(4044457)

Rezultatele tombolei de Crăciun organizate de PARKTRONIC

- **Un TV Color**
  - **posesorul cardului cu seria 29971**
- **Un cuptor cu microunde**
  - **posesorul cardului cu seria 11405**
- **Radiocasetofon cu CD player**
  - **posesorul cardului cu seria 16451**
- **10 abonamente valabile pe toate străzile pentru o lună de zile:**
  - **Tamas Gheorghe (abonament pentru AR59ANK)**
  - **Nădăban Ioan (abonament pentru AR03OHF)**
  - **Manitoba Tex (card seria 06198)**
  - **Posesor card cu seria 03244**
  - **Lazăr Daniel (abonament pentru AR05ZBR)**
  - **Capustat Alexandru (abonament pentru AR06ROZ)**
  - **Pizza 5 Colţuri (posesor card seria 38698)**
  - **Martin Ionel (abonament pentru AR05WKZ)**
  - **Prefin Est Europe (posesor card 07898)**
  - **Posesor card seria 12053**
- **10 abonamente valabile pe o stradă pentru o lună de zile:**
  - **Posesor card seria 10292**
  - **Tehnodomus (posesor card seria 27378)**
  - **Arterm SA (posesor card seria 07487)**
  - **Posesor card seria 06288**
  - **Posesor card seria 24491**
  - **Cabinet avocat Radu Buda (abonament pentru AR04RZV)**
  - **Posesor card seria 05290**
  - **Posesor card seria 05432**
  - **ABC Farm (posesor card seria 38363)**
  - **Posesor card seria 35695**

La tombolă au participat toţi clienţii societăţii noastre din perioada 01.06.2003 - 18.12.2003.

Premiile pot fi ridicate de la sediul societăţii până cel târziu la data de 31.01.2004.

Relaţii suplimentare la tel. 25.23.26

(3928013)

PODELE LAMINATE

MATROS 2000

în peste **25** de culori,
cu folia izolantă de 3 mm GRATIS...
de la **165 000** lei/mp + TVA

LAMBRIURI MDF si PVC... de la **131 000** lei/mp + TVA

Tel.:0257 / 349 888 , 0744 755 786
Arad, C. A. Vlaicu nr. 28-32
(înainte de stadionul UTA-fosta şcoală de şoferi)

679/2003

S.C. SATLINE S.R.L. Urează tuturor un Crăciun fericit!

Wine Princess

VINOTECA

Orar:
luni-vineri: 10,00-18,00
sâmbătă: 10,00-15,00

Str. Mărăşeşti colţ cu str. O. Goga
Tel./fax: 0040 257 251 000
Mobil: 0040 744 520 645

Vinuri albe şi roşii de calitate!
Îmbuteliate, ambalate special sau vărsate.

(3761484)

Marele premiu 1 MILIARD de lei
5 x 100 milioane lei
10 x 50 milioane lei
100 x 10 milioane lei
Contravaloarea a 1000 de asigurări obligatorii auto

Cu OMNIASIG mergi la câştig!

(c.7572/2003)

JACKSON HOTEL

Chef şi multă distracţie
cu solistul de muzică de petrecere
Romică Ştefan şi formaţia sa,
în seara de Crăciun, 25 decembrie,
începând cu orele 20,

la Restaurantul
din incinta hotelului Jackson,
din Vama Nădlac.

Rezervări la tel.: 206.227

(c.696/2003)

(c.652)

TÂMPLĂRIE PVC cu GEAM TERMOPAN CALITATE GERMANĂ GEALAN Fenster-Systeme

SISTEM DE PROFILE PÂNĂ LA 74 MM CU 3-5 CAMERE, VENTILAŢIE GECCO; ASIGURÂND PROTECŢIE TERMICĂ ŞI FONICĂ RIDICATĂ FAŢĂ DE ALTE SISTEME

ARAD, STR. CAIUS IACOB BL.R
FOSTUL Mag. CĂMINUL (lângă BANC POST)

NOU! în perioada 15 nov.-25 dec. REDUCERI 5 - 10%

Tel: 0257-213.145, 0788.391.769

RATE – 5 ani avans ZERO
CEL MAI BUN! CEL MAI IEFTIN!

Discoteca „SPACE" din incinta Ştrandului „Neptun"

organizează

Revelion 2004

la cele mai mici PREŢURI
cu numai 900.000 lei
puteţi petrece o noapte de
neuitat la cumpăna dintre ani.

Informaţii la telefon 210.255

Restaurantul din incinta hotelului din Vama Nădlac

JACKSON HOTEL

vă oferă, cu ocazia Revelionului 2004

distracţie maximă şi surprize cu solistul de muzică de petrecere Romică Ştefan şi formaţia sa.

Dumneavoastră alegeţi!

INFORMAŢII LA TELEFONUL 206.227.

(696/2003)

Oferta cuprinde, de asemenea:
- pachet de servicii: masă festivă + cameră: 45 E/1 persoană
- pachet de servicii: masă festivă: 30 E/1 persoană.

Direcţia Silvică Arad
str. Episcopiei nr. 48
angajează INGINER cu rol de
INSPECTOR DE ŞANTIER

Condiţii:
- absolvent al învăţământului superior, specialitatea construcţii civile, industriale, hidrotehnice sau drumuri şi poduri;
- vechime: 3 ani;
- posesor atestat pentru inspecţie de şantier.

Dosarele se depun până în data de 8 ianuarie 2004, la sediul unităţii noastre.
Informaţii la telefon 280.261, int. 125.
Concursul va avea loc în data de 12 ianuarie 2004.

(3928015)

s.c. SALUBRITATE s.a.
Arad - Bd. IULIU MANIU f.n.

- deratizare
- dezinsecţie

INFORMAŢII la
telefon 280.724, fax: 219.388
e-mail: salarad@inext.ro

(c.p.513/2003)

Cristhmas Party la Casa Jelen.
rezervări la tel:
0257-283-329 sau 0721-364-988

(c.3052003)

Oferiţi o surpriză plăcută angajaţilor dvs. prin petrecerile de Crăciun organizate într-un climat occidental!

s.c. TÂRGURI OBOARE PIEŢE ARAD s.a.

SFINTELE SĂRBĂTORI ALE CRĂCIUNULUI ŞI ANULUI NOU SĂ ADUCĂ ÎN CASELE ANGAJAŢILOR ŞI COLABORATORILOR NOŞTRI MULTĂ BUCURIE, SĂNĂTATE ŞI FERICIRE.

ANUL 2004 ŞĂ VĂ FIE PREŞĂRAT NUMAI CU ÎMPLINIRI, ALĂTURI DE TOŢI CEI DRAGI.

LA MULŢI ANI!

CONDUCEREA

(C.P. 517/2003)

S.C. Comcereal S.A. Arad

Dorim colaboratorilor şi salariaţilor societăţii noastre, ca sărbătoarea Naşterii Domnului şi Anul Nou să aducă multă sănătate, bucurii şi împlinirea tuturor dorinţelor alături de tradiţionalul

„La Mulţi Ani!"

Conducerea societăţii

(4044484)

WEST BANK S.A.
din 15 octombrie 2003
SANPAOLO IMI BANK
ROMANIA
ARAD, B-dul Revoluției nr 88
TELEFON : 284.888 ; FAX : 285.202

ADEVĂRUL
Cotidian independent Arad

ASTRA VAGOANE CĂLĂTORI
· Singurul producător de confort din domeniu
Str. Petru Rareș 1-3
Tel: 233.651 Fax: 258.168
e-mail: astra.calatori@astrac.rdsar.ro

Anul XV, nr. 4096 | 20 pagini | LUNI 22 DECEMBRIE 2003 | 5.000 lei
adevarul@arad.ro; adv.pub@arad.ro | http://adevarul.arad.ro
Publicație auditată de BRAT | Tiraj mediu zilnic vândut: 30 531

Bilanțul oligarhiei pesediste

Ștefan Tabuia

Dacă ar fi să ia de bune datele și cifrele cuprinse în bilanțul puterii pe anul 2003, românii ar trebui să nu mai știe ce să facă cu atâta bunăstare revărsată de oligarhia pesedistă asupra țării. Producția economică a crescut spectaculos, comerțul se dezvoltă în ritm alert, investițiile sunt și ele în continuă creștere, inflația a scăzut. Pe plan extern am fost admiși în NATO, iar Uniunea Europeană a promis să ne deschidă porțile în 2007 dacă ne vom face lecțiile așa cum se cere. Sunt acestea realități incontestabile, nimeni nu le neagă, numai că toate realizările nu se regăsesc în nivelul de trai al românilor de rând. De creșterile economice și de finanțele însănătoșite ale țării a profitat doar clientela PSD, baronii și oligarhii partidului de guvernământ. Ca și în anii precedenți, creșterile nivelului național sunt dirijate în buzunarele rupte ale întreprinzătorilor de partid, ale celor care au beneficiat de tot felul de facilități la plata datoriilor către stat, eșalonări și reeșalonări, la amânări și scutiri de taxe. Cu toate succesele guvernului Năstase, românii nu o duc mai bine astăzi decât au dus-o în urmă cu un an, doi ori șapte. Sărăcia este la fel de virulentă ca și în anii precedenți și ce este mai grav este faptul că este menținută cu bună știință de partidul-stat în scop de șantaj. Partidul d-lui Iliescu știe foarte bine că pentru a nu pierde alegerile viitoare trebuie să mențină un număr cât mai mare de votanți în stare de dependență față de stat. Țara e sufocată de sărăcimea ajunsă în situația de a ține mâna întinsă la milostenia guvernaților. Ajutorul social, venitul minim garantat tind să transforme România într-o țară de asistați.

(Continuare în pagina 6)

21 Decembrie 1989

Ziua în care ne-am recâștigat demnitatea

Foto: V. Musca

Exact în urmă cu patrusprezece ani, pe 21 decembrie 1989, la Arad a început Revoluția. Pentru cinstirea memoriei celor care și-au dat viața pentru libertate, revoluționarii arădeni au reeditat, în cursul zilei de ieri, traseul parcurs de cei care se săturaseră de dictatură și de comunism în acel memorabil decembrie 1989. La ora 7,40 au fost depuse coroane de flori la Orologerie, locul de unde a început Revoluția în Arad. La ora 8,00 ceremonialul s-a repetat la ARIS, după care la Biserica Eroilor Martiri din P-ța UTA a fost ridicat un parastas de pomenire în memoria celor douăzeci și patru de eroi martiri căzuți în lupta pentru libertate. Demn de remarcat este faptul că pe tot parcursul zilei de ieri, lângă Monumentul Eroilor Martiri din Piața Revoluției a fost arborat „Drapelul Revoluției" (Tricolorul, cu stema comunistă decupată).

Doru Sinaci

(Continuare în pagina 5)

Azi începe

Solstițiul de iarnă!

După ce am dormit cea mai lungă noapte a anului, astăzi, 22 decembrie, intrăm, o dată cu solstițiul, în iarna propriu-zisă. Că așa este ne-o confirmă și avertizarea meteorologică cu titlul **„Precipitații abundente, vânt și frig!"** ce o puteți citi în pagina a 4-a.

Tabletă

Eugen Simion

„Zănaticul" Nichita Stănescu

"Zănatic", adică acela ce este vizitat de zâne și este gelozit de zei. Așa era Nichita Stănescu și așa își spunea el însuși în momentele de bucurie a spiritului. Îi plăcea acest termen ieșit din uz, îl repeta în convorbirile cu prietenii și, de câteva ori, l-a folosit chiar și în "respirările" sale. Semn că-i atribuia anumită semnificație în terminologia lui care, trebuie spus, era bogată și cu totul originală.

Iată, chiar acest "cu totul" care-mi vine, acum, sub condei, vine, în fapt, tot de la Nichita Stănescu. Când voia să sublinieze o idee, să întărească o judecată de valoare sau, pur și simplu, să atragă atenția interlocutorilor săi asupra unui fapt oarecare, punea înaintea sau după substantivul sau verbul de rigoare, această formulă care trimite ideile, întâmplările, faptele spre absolutul lor. "Cu totul" este un ***tot*** *la modul sublim,* ***o cuprindere*** *care se cuprinde în totalitatea și în absolutul existenței și posibilităților sale... Nu știu, dacă poetul zănatic și născocitor de formule memorabile se gândea la semnificația de care vorbesc eu, dar, în mod sigur, asocia cuvintelor sale această formulă de noblețe: "un poet cu totul memorabil", "un om cu totul de bun simț, cu totul și cu totul inteligent"...*

(Continuare în pagina 8)

STIHL®
Acțiune promoțională
01 Oct-31 Dec 2003
MOTOFERĂSTRAIE
MF180, MF230, MF270, MF361
SC PCAV SRL
Str. Petru Rareș, nr.117
Arad, tel: 25.51.51
(3760943)

Fie ca
Sfânta Sărbătoare a Nașterii Mântuitorului Iisus Hristos,
precum și sosirea Noului An
să aducă multe bucurii și împliniri întregului colectiv
Expo Market Jackson
precum și tuturor colaboratorilor noștri.
Sărbători fericite!
Conducerea
s.c. Expo Market Jackson s.r.l.
(C./2003)

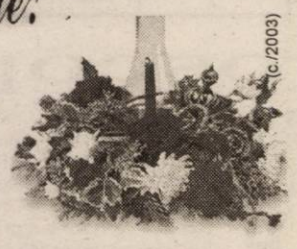

PARKTRONIC®

Sfintele Sarbatori ale Nasterii Domnului și ale Anului Nou, ne oferă plăcutul prilej de a adresa sincere felicitari, multă sănătate, bucurii și impliniri alături de cei dragi tuturor arădenilor, angajatilor și colaboratorilor nostri.
LA MULȚI ANI !
Director general
Adrian Pică

INTERNEXT
Acces liber fără parolă !
Trafic NELIMITAT !
891234
Tarife fără TVA:
TARIF I Luni-Duminica 8-22
3,52 eurocenti/minut
TARIF II Luni-Duminica 22-8
1,76 eurocenti/minut
Info : 0257-285353; www.inext.ro
(C.774/2003)

CORLEONE
distribuie
pachete de sărbători
pentru societăți comerciale,
la prețuri negociabile
Informații și comenzi la tel. 279.488 259.497

OFERTĂ SPECIALĂ!
ASTRA ASIGURĂRI
REDUCERE 30%
LA ASIGURĂRILE AUTO, CASCO, LOCUINȚE ȘI PERSOANE.
(4044480)

ÎNCHIRIEM (VINDEM) SPATII PRODUCTIE 500; 1000; 1500; 3000 m² TEL: 0721.269.705

Meditația zilei

Oamenii mofturoși sunt ca vântul - nu poți spune în ce direcție vor bate mâine.

Calendar

Astăzi, Soarele răsare la ora 7 și 50 de minute și apune la ora 16 și 36 de minute. Au trecut 355 de zile din acest an. Au mai rămas 10 zile până în 2004.

Praznicul zilei: Biserica ortodoxă: Sf. Ierarh Petru Movilă, Mitropolitul Kievului; Sf. Mare Mc. Anastasia; Sf. Mc. Hrisogon și Teodota; **Biserica greco-catolică:** Sf. M. Anastasia Romana; **Biserica romano-catolică:** Zeno, Berta.

Rețeta zilei
Cataif

500 g fulgi de porumb, 75 g zahăr, 150 g frișcă vegetală, 100 ml apă, 100 g zahăr pudră, 1 linguriță esență de rom

Mod de preparare: În tava de la cuptor se așază fulgii de porumb, iar deasupra se toarnă siropul fierbinte format din apă, esență de rom și zahăr. Se lasă la răcit și se ornează cu frișcă vegetală. Se pudrează cu zahăr, iar cataiful se servește tăiat în pătrățele, după ce a fost lăsat cel puțin o oră la frigider.

Comenzi taxi

- ALFA PLUS 949; 349.349
- TAXI ALFA 22.88.88; 25.25.26; 0723-200.301; 0745-50.60.70
- TAXI ARAD 244.244; 274.444; 0722-755.440
- DIESEL STAR 212.222; 0722-361.011; 0745-645.645
- EUROPA 275.555; 0723-677.555; 0744-828.163
- FAVORIT 280.000; 281.111; 0740-083.333; 0742-409.992
- VALI DIESEL 280.705; 280.100
- MIRCO MILI 230.530; 230.730; 0740-152.828; 0723-062.366

Piața Auto

Mașini străine:

Ford Mondeo (1995): 6.800 Eu, Opel Calibra (1992): 5.900 Eu, Opel Corsa (2002): 7.700 Eu, Audi A6 (2000): 16.000 Eu, Audi 100 (1985): 3.000 Eu, BMW 316 (1995): 7.900 Eu, Audi (2000): 14.300 Eu, Alfa Romeo (1987): 1.400 Eu, B.M.W.(1997): 4.800 Eu, Ford Mondeo (1994):4.900 Eu, Opel Astra (1993): 4400 Eu, Opel Astra (1994): 4500 Eu, Opel Vectra (1993): 5380 Eu, Opel Omega (2001): 13.800 Eu; Ford Focus (2002): 10.600 Eu, VW Vento (1993): 6.300 Eu, VW Passat (2000): 11.800 Eu; VW Golf (1984): 3.000 Eu, VW Golf (1993): 5.600 Eu, VW Polo (2001): 9.600 Eu, VW Santana (1983): 2.650 Eu, Audi 80 (1981): 2.000 Eu, Audi (1994): 6.350 Eu, Audi A4 (2000): 13.450 Eu, Mercedes C Klasse (2002): 23.800 Eu, Renault Clio (1995): 4.400 Euro, Daewoo Leganza (1999): 7.950 Eu, Jeep Mitsubishi (2000): 25.600 Euro, B.M.W. 316 (2000): 13.200 Euro, B.M.W. 520 (2001): 18.700 Eu, B.M.W. 318 (1980): 1.300 Eu, VW Passat (2000) - 13.900 Euro; Ford Focus (2000) - 10.900 Euro; Fiat Brava (1995) - 5.500 Eu; Opel Corsa (1995) - 4.300 Euro, Opel Astra Caravan (2000): 9.500 Eu, Peugeot 406 (1995): 7.300 Eu, VW Passat TDI (2000): 11.000 Eu.

Mașini autohtone:

Dacia (1998): 2.200 Eu, Dacia (1994): 1.500 Eu, Dacia (1991): 600 Eu, Dacia Super Nova (2001): 3.900 Eu, Dacia (1987): 850 Eu, Dacia Combi (1987): 22 milioane lei, Dacia Super Nova (2001): 4.500 Eu, Dacia Break (2001): 3.150 Eu, Dacia 1310 (1994): 1.800 Eu, Dacia (1987): 850 Eu, Oltcit (1988): 400 Eu, Dacia 1310 (1997) - 2.150 $; Dacia 1310 (1998) - 2.350 $; Dacia 1310 (1986) - 800 $; Dacia 1310 (1987) - 700 Euro; Dacia Super Nova (2001): 3700 Eu, Dacia (1991): 600 Eu.

B. O.

Meteo

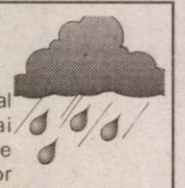

Vremea va fi în general închisă. Cerul va fi mai mult noros. Pe arii extinse vor cădea ploi ce se vor transforma treptat în lapoviță și ninsoare. Izolat se va forma polei. Vântul va sufla în general moderat, cu intensificări temporare.

Temp. max.: 2 la 5°C.
Temp. min.: -2 la +1°.

HEMOROIZI
Cabinet privat Dr. ONIȚA
Consultații și tratament proctologic complet

Semne de alarmă:
- exteriorizarea hemoroizilor
- sângerarea
- durerea
- mâncărimea anală

Tratamentul:
- Nu necesită internare, anestezie și nici operație în 90% din cazuri
- Rezultate foarte bune
- Tarife reduse

ARAD TIMIȘOARA
www.madestetic.ro Tel. 0744.869.191; 210067 (4044284)

Piața HOBBY

Păsări mici:

Papagal Nimfă: 350.000 de lei, papagal Rozelă: 1.5 milioane de lei, papagal Cântător: 450.000 de lei, papagal Peruș standard: 200.000 de lei, papagal Peruș normal: 150.000 de lei.

Hrană pentru animale

Tubiflex (mâncare pentru pești de acvariu): 10.000 de lei/porție, purici de baltă vii: 2.500 lei/porție, purici de baltă uscați: 6.000 lei/ pachet, mâncare combinată pentru papagali: 10.000 lei/pungă, semințe de floarea soarelui pentru papagali: 10.000/pungă, semințe mei 20.000 lei/kg, ovăz 15.000 lei/kg, semințe cânepă: 10.000 lei/200 g, semințe in: 15.000 lei/500 g, semințe de rapiță: 10.000 lei/pungă, palaris 15.000 lei/500 g, amestec pentru papagali: 20.000 lei/kg, mâncare dafny pentru pești: 10.000-20.000 lei/pliculeț.

Pești acvariu: macropodus: 20.000 lei/pereche, molinezia:15.000lei/pereche, nigro: 5000 lei/buc, caras auratus:50.000 lei/buc, Scalari: 10.000/buc, plati: 15.000/pereche, sifo: 10.000-15.000 lei/buc, cărășei 50.000 lei/buc, oconius 10.000-15.000 lei/buc, tetrazona 10.000 lei/buc, melci acvariu 10.000 lei/buc, gupi: 5000-7500 lei/buc, plante de acvariu: 20.000-80.000 lei/buc.

Unelte și accesorii pentru pescuit:

Mulinete: 200.000-650.000 lei, mulinete performante: 80 de euro, juvelnic: 90.000-100.000 lei, cârlige: 2.000-3.000 lei/buc, fir nylon: 20.000-40.000/rolă, momeală porumb 35.000-70.000/borcan, băț simplu 200.000-300.000 lei, plumb 5.000-40.000 lei

B. O.

Cinematografe

DACIA (tel. 255576): Vinerea trăsnită (SUA) 11; 13; 15; 19; 21;

MUREȘUL (tel. 280532): Noi aventuri (SUA) 10; 12; 14; 16; 18

ARTA (tel. 280526): Blonda de la Drept 2 (SUA) 16; 18; 20

SALA MICĂ: Animal de pradă (SUA) 15,30; 18,30

PROGRESUL (tel. 287094): Cavalerii Shaolin (SUA) 15 Johnny English (Anglia) 17

CUR$UL VALUTAR

VALORI ÎNREGISTRATE LA SFÂRȘITUL SĂPTĂMÂNII TRECUTE

Denumirea valutei	BNR	BCR		BRD		Banca Transilvania		Banca Românească		Banca Romexterra		Alpha Bank	
		C	V	C	V	C	V	C	V	C	V	C	V
Euro	40744	40400	40900	40410	40910	40250	40850	40450	40925	40350	40900	40400	40900
Dolar S.U.A.	33846	32700	33200	32500	33000	32450	33100	32524	33025	32500	33000	32556	33024
Forint	155	145	160	149	159	148	156	-	-	150	157	-	-

Horoscop

Luni, 22 decembrie 2003

Berbec (21.03-20.04). Vă pregătiți un discurs pe care îl veți susține în fața șefilor, a unei comisii.

Taur (21.04-20.05). Intuiția s-ar putea să vă joace feste și să vă supărați degeaba pe partenerul de cuplu. Se spulberă o bănuială.

Gemenii (21.05-20.06). Reluați un demers care se împotmolise. Atenție mare la volan și ca pieton!

Rac (21.06.-22.07). Discuții aprinse pe teme de serviciu, urmate de succes profesional. În schimb, ghinion pe plan sentimental.

Leu (23.07-22.08). O zi presărată cu elemente-surpriză. Vă vor irita o sumedenie de solicitări, care vă încurcă puțin programul.

Fecioara (23.08-22.09). O întâlnire de bun augur va aduce în viața dvs. un om de nădejde.

Balanța (23.09-22.10). Duceți o viață frumoasă, fără prea mare bătaie de cap. Totuși, s-ar putea să vă scoată din sărite o femeie.

Scorpion (23.10-21.11). Vă pregătiți de drum sau de musafiri. Cineva se oferă să vă rezolve o problemă foarte importantă pentru dvs..

Săgetător (22.11-21.12). Schimbări în profesie și în viața personală. Discuții, tratative, promisiuni...

Capricorn (22.12-19.01). Primiți vești bune de la drum și de la o agenție. Trebuie să onorați o invitație.

Vărsător (20.01-20.02). Puneți la punct niște persoane obraznice, care vă necăjesc de ceva timp.

Peștii (21.02-20.03). Noutăți în sfera sentimentală; poate vă veți căsători în curând.

Utilitare

PIEȚE, TÂRGURI

Astăzi este zi de piață la Curtici, Nădlac, Bocsig, Gurahonț, Moneasa, Pilu, Vladimirescu. Tot astăzi se organizează târg săptămânal la Gurahonț și Bârzava.

Mâine, marți, este zi de piață la Șebiș, Almaș, Apateu, Semlac; Sântana, Șilindia, Vârfurile.

PRIMĂRIA MUNICIPIULUI

Program de relații cu publicul (camera 5) luni-miercuri-vineri între orele 8-12; marți-joi între orele 8-12; 15-17 - tel. 284.744, tel. centrală 281.850.

FARMACII DE SERVICIU

❒ Farmacia **REMEDIUM** Arad, B-dul Revoluției nr. 52-54. Program luni-vineri: 7,30-20,00; sâmbătă 8,00-14,00. Telefon 233.195. Eliberează medicamente compensate și gratuite. ❒ Farmacia **„OMNIAFARM"**, Calea Aurel Vlaicu, Bl. Z28, cu program zilnic de la orele 8,00-22,00. Telefon 271.724. Eliberează rețete gratuite și compensate. ❒ Farmacia **LIBRO PHARMA NON STOP** Calea Aurel Vlaicu 60-68 (lângă stadionul (UTA) telefon 212.992. Eliberează medicamente compensate și gratuite. ❒ Farmacia **TEAHAFARM**, B-dul Revoluției nr. 65. Program: luni-vineri 8-21, sâmbătă 9-13. Telefon 254.587. Eliberează medicamente compensate și gratuite.❒ Farmacia **ELPIS PHARM** Micălaca, zona Piața Soarelui, str. Voinicilor, colț cu str. Păsunii, Bl. 193, sc. A, parter. Program: luni-vineri 8-20, sâmbătă 8,30-14. Tel: 259.619. ❒ Farmacia **„MELISSA"** - Micălaca, str. Abrud, bl. 219, tel. 219.588. Program: luni-vineri: 8-20; sâmbătă: 9-14; **25-26 decembrie: 9-17.** Onorează și rețete compensate și gratuite.

URGENȚE STOMATOLOGICE

Cabinetul de pe str. Crișan (în spate la Gionelli) are program non-stop. Telefon: 253794.

Cabinetul din B-dul Revoluției nr. 62, ap. 17. Zilnic: conform orarului (robot pe telefon); sâmbătă între 9-14. Telefon: 256.665.

Cabinetul Stomatologic din Calea Victoriei nr. 7 A asigură zilnic urgențe, inclusiv sâmbăta, între orele 10-15. Telefon 0745.565.622.

Cabinetul stomatologic din B-dul Revoluției nr. 95, etajul I, asigură urgențe, zilnic între orele 8-14, telefon 282.184.

Cabinetul Stomatologic din str. Crișan nr. 6 (vizavi) de Complexul Stomatologic) asigură urgențe stomatologice. Luni-Joi: 13,30-19,00; Vineri: 9,00-15,00. Tel. 338.101.

Cabinetul Stomatologic din str. Românului nr. 4 (lângă antichitățile de pe colț cu Mețianu) asigură zilnic urgențe stomatologice între orele 9-13; 15 - 20. Telefon 0744/752.020; 0723/013.704.

DISPENSAR VETERINAR

Dispensarul veterinar din Aradul Nou efectuează zilnic, orele 8-16 (sâmbăta 8-12 și duminica) examen trichinelloscopic, vaccinări antirabice și sterilizări câini-pisici, însămânțări artificiale. Telefon 287.298

CITIRE APOMETRE

Luni, 22 dec.: Egalității, Războieni, Ioan Slavici, Răzvan, Orient, Grădina Poștei, Orion, Satelit, Cometei, T. Cipariu, Privighetorii, Rozelor, Hatmanul Arbore, Magnoliei, Leandrului, Griviței fără soț, Gh. Doja fără soț, Eftimie Murgu, Dorobanților, Badea Cârțan, N. Alexici, Florilor, P-ța H. Domokoș, Mucius Scaevola, Preparandiei, Meținu, Românului, P-ța Catedralei, M. Eminescu, S. Balint, Aron Cotruș, Revoluției fără soț, P-ța Caius Iacob, Bolintineanu, Tr. Mosoiu, Alecu Russo, Carol Davilla

ADMINISTRAȚIA FINANȚELOR PUBLICE

Administrația Finanțelor Publice a municipiului Arad: Asistență contribuabili (impozitul pe venitul global) - telefon 280633, 280733, int. 198 (persoane fizice) și 125 (persoane juridice) între orele 8,00-12,00. Informații suplimentare la www.finantearad.ro

TELEFOANE DE URGENȚĂ

POMPIERI 981; 251.212
AMBULANȚĂ ARAD - 961 sau **251.313**
POLIȚIE: 955
Numărul de centrală telefonică al I. J. P. (Inspectoratul Județean de Poliție) Arad: 207.100.
S. C. DISTRIGAZ-NORD S. A. TÂRGU MUREȘ
Sucursala de Distribuție a Gazelor Naturale Arad, Dispeceratul permanent - telefon 236.928; 256.928
DERANJAMENTE CURENT ELECTRIC 235.991
S. C. SALUBRITATE S. A. ARAD
Dispecerat între orele 7,00 - 19,00, tel.: 280.873.
PROTECȚIA CONSUMATORULUI
B-dul Revoluției, nr. 50. Telefon: 257049
DIRECȚIA DE SĂNĂTATE PUBLICĂ - serviciul de permanență: 254.438
GARDA FINANCIARĂ
B-dul Revoluției nr. 79, telefon: 281119.
INSPECTORATUL TERITORIAL DE MUNCĂ ARAD
Str. Episcopiei nr. 11-13, tel.: 211762, 211862, 257251
AGENȚIA JUDEȚEANĂ PENTRU OCUPAREA FORȚEI DE MUNCĂ
Str. Gheorghe Lazăr nr. 20, tel: 281998, 211791.
POLIȚIA DE FRONTIERĂ: tel.: 959

ADEVĂRUL
Cotidian independent Arad

Editor: S.C. ADEVĂRUL Arad S.R.L.
COD FISCAL R 1681938 ● COD SICOMEX 19.604 ● CERTIFICAT J 02/1886 / 31 X 1991 ● COD SIRUES 020956601 ● ISSN 1220 - 7489

Redacția și administrația: 310130 Arad, Bd. Revoluției nr. 81. Telefoane: SECRETARIAT - 281802, fax 280655, 280625; ADMINISTRAȚIE - CONTABILITATE - 281797; MICA PUBLICITATE - 210775; MAREA PUBLICITATE - 280904; CLUBUL PRESEI - 280989.

Consiliul de administrație: președinte - MIRCEA DORGOȘAN, telefon 281802, 280625; vicepreședinte - MIRCEA CONTRAȘ, telefon 280854; membri: LIZICA MIHUȚ, telefon 280070, ȘTEFAN TABUIA, telefon 280854, MIRCEA ȚIȘCĂ, telefon 280904.

Colegiul de redacție: ȘTEFAN TABUIA (redactor-șef), telefon 280854; MARCEL CANCIU (șef secție foto), telefon 281701; ALEXANDRU CHEBELEU (șef secție sport), telefon 281701; GABRIELA GROZA (secretar general de redacție), telefon 280854; VASILE FILIP (șef secție cultură-învățământ-tineret), telefon 281855; 280003; IOAN IERCAN (șef secție politică), telefon 280943; DORU SAVA (șef secție social-economic), telefon 281738; NICOLAE OPREAN (șef secție actualități), telefon 281855; 280003; MIRCEA ȚIȘCĂ (șef secție publicitate și difuzarea presei), telefon 280904; MIRCEA CONTRAȘ (vicepreședinte al consiliului de administrație), telefon 280854; MIRCEA DORGOȘAN (președinte al Consiliului de administrație), telefon 281802, 280625.

Tiparul executat la S.C. MEDIAGRAF S.A. ARAD, str. Feleacului F.N., telefon 250902, fax 250920

Adresa Internet http://adevarul.arad.ro

POLARIS M HOLDING
Bd. Aurel Vlaicu 186
Tel: 0241 548.700 www.polaris.ro
Fax: 0241 548.711 office@polaris.ro

www.polaris.ro
Împreună pentru un oraș curat!

Moș Crăciun... aviator

La fel ca în fiecare an, pentru copiii angajaților de la Aeroportul Internațional Arad, Moș Crăciun a venit, sâmbătă dimineața, cu avionul. Deși așteptat la ora 10,00 de către 50 de copii însoțiți de părinți, Moș Crăciun a avut o mică întârziere cauzată de aterizarea neanunțată a aeronavei prezidențiale.

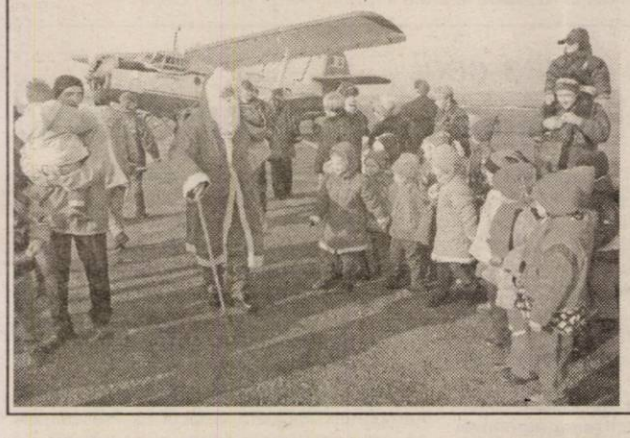

Avionul lui Moș Crăciun, un Aero ScoroJet, a aterizat abia mai târziu, după ce a survolat de câteva ori zona, spre încântarea micuților. Alături de copiii angajaților de la Aeroport au mai fost prezenți și cei de la Grădinița PP 20, însoțiți de educatoarele Marioara Dehelean și Monica Cristea.

Pentru fiecare în parte Moșul a avut cadouri deosebite, iar copiii l-au „recompensat" interpretând cântece sau recitând poezii.

S. Ambruș
Foto: V. Musca

Cu ocazia sărbătorilor de iarnă

Liceul Teoretic „Vasile Goldiș" a organizat un concert de colinde

Elevii Liceului Teoretic „Vasile Goldiș" din Arad au organizat, cu ocazia serbării „Pomului de Crăciun" un moment artistic la discoteca „Space" din incinta Strandului Neptun. Spectacolul a fost realizat la un nivel artistic deosebit. Din program, pe lângă colindele tradiționale au mai făcut parte și scenete cu teme legate de Sfintele Sărbători.

Elevii au fost ajutați să se pregătească pentru acest program de către Comisia Culturală a liceului formată din profesorii de limba română, muzică, informatică și matematică.

Directorul Liceului Teoretic „Vasile Goldiș" - **Doina Cheta** - a declarat că acest spectacolul este doar una dintre manifestările dedicate sărbătorilor de iarnă. **„Urmează și alte manifestări. Mergem și la Centrul de Plasament „Felicia", unde locuiesc copii din familii dezorganizate, să le ducem pachete cu hăinuțe, jucării și dulciuri care sunt adunate de la elevii noștri și de la profesori"**, mai adaugă **Doina Cheta.**

Nadia Bodran

Un belgian își petrece Crăciunul la Arad

Câștigătorul concursului „Crăciun în România" organizat de Radiodifuziunea Română în colaborare cu Prefectura și Consiliul Județean Arad vor ajunge astăzi în municipiu. Este vorba despre un proiect amplu, în cadrul căruia, norocoșii care au ascultat programele Radio România Internațional, au posibilitatea de a petrece sărbătorile de iarnă conform obiceiurilor din zona de vest a țării.

În urma tragerii la sorți, câștigătorul Marelui Premiu, ce constă într-o vizită la Arad, este **Jean Louis Claes** din Belgia. Premiul Special a fost acordat lui Henriquê Dantas Felinto (Brazilia), iar mențiunile au fost atribuite unor ascultători din Norvegia, Trinidad&Tobago, Belarus, SUA și Franța. **„Câștigătorii vor primi albume în format scris și electronic care prezintă județul Arad, precum și obiceiuri tradiționale românești. Cât despre programul celui care va veni la Arad, pot să vă spun că este foarte bogat în deplasări pe la mănăstiri, biserici, obiective istorice și turistice din județ", a precizat dl. Călin Albu, purtător de cuvânt al Prefecturii Arad.**

M. Popescu

Precizare de la Matern

„Printr-o regretabilă eroare în comunicatele de presă și televiziune difuzate cu privire la incidența malformațiilor congenitale, în mod eronat, datele corespunzătoare anului 2002 au fost confundate cu cele din 2003. Precizăm că nu este vorba de o creștere a incidenței acestor afecțiuni, ci dimpotrivă, de o scădere de la 349 la 334 de cazuri.

„Trebuie specificat, de asemenea, că majoritatea acestor malformații sunt minore, neavând repercusiuni asupra vieții sau sănătății copilului", a declarat dr. **Gheorghe Furău**, director general al Spitalului Matern Arad.

Cronica măruntă

Nu mai e un secret pentru nimeni că piața de mașini a devenit un imens bazar. Pe lângă autoturisme, se vând aproape de toate. De la mititei și cârnați, până la haine și „adidași" de firmă. Nu lipsesc nici vechiturile sau piesele de colecție. Acum, în preajma sărbătorilor, au apărut în piața auto... costume de Moș Crăciun. La prețuri care sfidează orice concurență (între 150 și 200 de mii de lei).

S-a deschis un nou club-discotecă (MOOSKEA) în Arad, în clădirea în care funcționa Vinalcoolul. La inugurarea de sâmbătă noaptea, clubul a fost arhiplin. Multă lume bună, oameni cu bani... Dar și...multe fițe. Patronul, Luki Cordoș, e asaltat dèja de cei care vor să-și rezerve mese de sărbători.

Începând cu anul 2004, medicii de familie nu vor mai avea voie să aibă înscriși pe liste mai mult de 2000 de pacienți. Ba mai mult, această categorie a „halatelor albe" se mai confruntă cu încă o problemă: punctul care rămâne, și pe parcursul anului viitor, în jurul valorii de 10.000 lei...

Liderii Sindicatelor „Sanitas" din întreaga țară s-au întâlnit zilele trecute cu Ministrul Sănătății. Noului „mai mare" al sistemului sanitar i-a fost prezentată o listă întreagă de probleme cu care se confruntă asistenții medicali, de la negarantarea locului de muncă, la salarizare, și la secțiile medico-sociale care întârzie să se înființeze, structuri care ar mai prelua un număr semnificativ din personalul disponibilizat în cursul anului 2003.

Soselele au devenit alunecoase. Se întrevăd numeroase acrobații în trafic, fapt pentru care polițiștii avertizează: „Atenție, șoferi!"

Sâmbătă seara, în fața magazinului Billa, dormea, culcat pe caldarâm, un ins „muced" de beat, costumat în... Moș Crăciun. Câțiva părinți au încercat să-l ridice, la insistențele copiilor, îngrijorați, probabil, de soarta viitoarelor lor cadouri. N-au reușit. „Moșul" nu s-a lăsat mutat nici un centimetru. Și uite-așa, se mai dărâmă un mit!

Pentru cei mai uituci, reamintim: a început sezonul asigurărilor de răspundere civilă auto. Ar fi bine ca proprietarii de mașini să nu amâne momentul încheierii unei polițe, întrucât lipsa asigurărilor face, **în ianuarie**, „deliciul" agenților de circulație.

Ieri dimineață, foarte devreme, în fața Agenției Tarom a fost spart un autoturism Dacia. Polițiștii ajunși la fața locului au constatat că din mașină s-a furat tot ce s-a putut fura, începând cu radiocasetofonul și terminând cu... prețurile de pe jos.

În ultimele două zile au rămas fără carnete de conducere cinci șoferi, care au urcat la volan după ce-au consumat alcool. **Lucian Criste,** de 27 de ani, **Adi Popșa,** de 39 de ani, **Tudor Gabor**, de 57 de ani, **Ioan Tone,** de 31 de ani și **Octavian Brândușe,** de 32 de ani, toți din Arad, vor intra în noul an liniștiți, fiind siguri că n-o să le fure cineva, prin piață, permisul de conducere din buzunar.

Cadou potrivit-Craciun fericit

80 % din arădeni nu sunt hotărâți asupra cadourilor care le vor oferi, 65 % își doresc un telefon mobil nou

Siemens A55 -39 $; Alcatel 320 - 18 $

Cadourile le alegi tu

Telefonul mobil este cadoul pe care și-l dorește oricine, și tocmai de aceea, este cadoul ideal pentru cineva drag ție. Pune zâmbetul pe buzele lor, oferindu-le cadoul mult visat.
Totusi rămâne întrebarea de unde să-l iei? Unde găsești exact aceea ofertă care ți se potrivește cel mai bine? Unde găsești prețurile cele mai bune și unde ai siguranța unei calități certificate?
Cu o rețea de magazine extinsă în toată țara, Euro - GSM este furnizorul recomandat de telefoane și accesorii pentru telefonia mobilă, obișnuindu-ne de-a lungul anilor cu servicii de calitate, și este întotdeauna orientat să vină în întâmpinare dorințelor clienților săi. Manualul de utilizare în limba română și Declarația de conformitate sunt garanția calității produselor. Pentru informații suplimentare vă stă la dispoziție nr. de telefon: 0742 601889.

Oferta de abonamente

La Orange ai acum o nouă generație de telefoane mobile cu ecran color și dacă te abonezi până la 31 decembrie primești lunar, pe viață, 15 minute de convorbiri naționale la abonamentul de 4 USD și 10 minute naționale la abonamentele cu minute incluse sau Shared minutes. În plus ai :
- o opțiune gratuită, la alegere, în primele 3 luni de abonament și un pachet Prepay de 6 USD
- 100 de mesaje scrise naționale gratuite / lună în primele 2 luni de abonament
- 7 USD reducere la telefoanele Nokia 3510 i, SagemMIX-5m, SamsungC100, Siemens C60, când prezinți cuponul din presă sau pliant (TVA inclus)

Alcatel OT320 - 18 USD, Siemens A55 - 39 USD
Nokia 3410 - 49 USD, Sagem MIX-5m - 64 USD
Sagem Myx1 - 12 USD, Siemens C60 - 99 USD

Telefoane colorate

Notă: reducerea de 7 USD (TVA inclus) la telefoanele cu ecran color este valabilă până la 31 decembrie și nu se cumulează cu reducerea de 20 USD din valoarea fără TVA a telefoanelor din oferta promoțională GPRS;
pentru a beneficia de oferta promoțională, opțiunea aleasă inițial trebuie menținută activă în primele 3 luni de abonament; prețurile nu conțin TVA;
telefoane disponibile în limita stocului

orange

EURO - GSM partener Orange

(c.192/2003)

b-dul Revoluției 95; b-dul Revoluției 31
tel./fax : 0257 282 808

NOU

A.T.I.P.O. 1
Călătoriți prin noi în Europa!

TRANSPORT INTERNAȚIONAL DE PERSOANE
rapiditate, siguranță, prețuri minime
AUSTRIA-ITALIA-SPANIA-PORTUGALIA-GERMANIA-BELGIA-OLANDA-FRANȚA

SPANIA 110 EURO — REPREZENTANȚA LUCKY TOUR - SAIZ TOUR societate Spaniolă - Română
GERMANIA 50 EURO — REPREZENTANȚA PLETL, PRIAMUS, TRANSILVANIA TRANSPORT societăți Germano - Române
ITALIA 95 EURO — REPREZENTANȚA ERIKA INVEST, SAMEX, FIL societăți Italiano - Române

REZERVĂRI ȘI INFORMAȚII:
TEL.: 254.745, 281.028, 0788.43.68.48

Asociația „Lions Club Arad" și-a prezentat bilanțul

Sâmbătă, membrii Asociației „Lions Club Arad", s-au întrunit, la Hotel „Central", unde Gheorghe Seculici, președintele acestei asociații, a prezentat un bilanț cu privire la realizările Clubului Lions în acest an.

Clubul Lions, filiala Arad, are mottoul „Noi servim" și reunește personalități din diferite sectoare profesionale, în spiritul prieteniei, înțelegeri și considerațiunii reciproce, ajută și face donații unor instituții (spitale, școli).

Conform celor declarate de către Gheorghe Seculici, în acest an, Asociația „Lions Club Arad" a făcut o donație către Spitalul Județean de 2000 de Euro, în vederea unor amenajări la Spitalul de Copii, a asigurat un transport de medicamente, care a costat 1000 de Euro și a donat 40 de sacouri Inspectoratului Școlar Județean Arad, sacouri ce au fost distribuite profesorilor.

Din partea ISJ Arad, au fost prezenți la întrunirea Clubului Lions, Zoea Rotaru, inspector general școlar și Marius Gondor, lider sindical, care au mulțumit pentru donația făcută.

D. Albu

Tragerile loto de duminică, 21 decembrie 2003

„6/49"

36, 17, 8, 37, 44, 20

NOROC

2 4 0 8 5 8 9

„Lăudați și cântați și vă bucurați..."

La Școala Generală „Aurel Vlaicu"

Bucuria întâmpinării Nașterii Domnului a umplut sufletele și glasurile corului de colindători ai Școlii Generale „Aurel Vlaicu" din Arad, printr-un program de sărbători care a adunat în jurul pomului de Crăciun copii și părinți. Un grup format din 90 de elevi ai școlii au încântat pe toți cei prezenți cu sceneta Nașterii Domnului, colinde tradiționale românești dar și în limbile maghiară, germană, engleză, franceză, oglindind în acest fel specificul multicultural și pluriconfesional de la Școala Generală „Aurel Vlaicu". Punctul din program dedicat victoriei Speranței și a Luminii a reprezentat un moment de înălțare spirituală pus în evidență de lumânări, unele ce conturau o mare „inimă de lumină", altele arzând cu speranță în mâinile copiilor, cât și de costumația deosebită realizată cu sprijinul preotului Király de la Parohia Catolică din cartier. **„Alături de noi au colindat părinții elevilor, precum și domnul Crișan, în calitate de reprezentant al Prefecturii județului Arad, domnul Tarcea din partea Fundației Pro Prietenia din Arad (sponsorul acțiunii), preotul Iova din partea Bisericii Ortodoxe Șega II, doamna Popescu și domnul Duică din Consiliul Reprezentativ al Părinților"**, ne informează prof. **Petrușca Tămășan,** directoarea școlii.

„Sărbătoarea lui Hristos / Să vă fie de folos!" a fost urarea care a încheiat programul, iar Moșul i-a răsplătit cu daruri pe minunații colindători, urându-le vacanță plăcută.

C. L.

Meteorologii avertizează

Precipitații abundente, vânt și frig!

În intervalul 22-25 decembrie a.c., vremea se va înrăutăți. Vor fi precipitații în toată țara, local însemnate cantitativ, îndeosebi în Estul și Sudul țării precum și la munte (20-25 l/mp în 24 ore).

Temperaturile vor scădea treptat. În prima zi vor predomina ploile favorizând producerea de polei.

Marți și miercuri va ninge, iar vântul se va intensifica treptat în regiunile extracarpatice și în zona montană, viscolind temporar ninsoarea. Se va depune strat de zăpadă în cea mai mare parte a țării.

Joi precipitațiile vor înceta, dar vremea va deveni deosebit de rece, geroasă dimineața și noaptea mai ales în Nord și centru.

Premiile academice ale Universității de Vest „Vasile Goldiș"

Astăzi, Universitatea de Vest „Vasile Goldiș" va acorda Premiile academice pentru oficialitățile arădene cu contribuții deosebite în consolidarea instituțională a Universității de Vest „Vasile Goldiș". Ceremonia are loc de la orele 11.00, în Aula „Ștefan Cicio Pop".

Sâmbătă, din cauza ceții

Președintele României a aterizat forțat la Arad

Sâmbătă în jurul orei 10, comandantul Aeroportului Internațional Arad - Dan Bălăcel - îl aștepta pe MOȘ CRĂCIUN AVIATORUL cu daruri pentru copiii angajaților. Dar... surpriză! I se comunică că, din cauza condițiilor atmosferice, aeronava prezidențială, având-l la bord pe Președintele Ion Iliescu, aflat în drum spre Timișoara, pentru comemorarea Revoluției din Decembrie 1989, va ateriza pe Aeroportul din Arad.

În timp record, anunțați prin canale specifice, au fost prezenți, la aterizarea aeronavei „AIR FORCE ONE - ROMANIA", prefectul Aradului Dan Ungureanu precum și comandanții instituțiilor abilitate pentru pregătirea, primirea și asigurarea măsurilor de ordine și siguranță care se impun în cazul vizitei primului demnitar al țării.

Imediat după coborârea pe pământul celui de al doilea oraș martir al Revoluției - **Aradul** - Președintele României s-a îndreptat spre mașinile coloanei oficiale care-l așteptau pe pista Aeroportului dar... s-a întreținut preț de câteva clipe cu copilașii care-l așteptau pe MOȘ CRĂCIUN, fiind chiar pupat de aceștia.

Iată cum, vrând-nevrând, ceața de pe Aeroportul Timișoara, a făcut ca Președintele să parcurgă, în sens invers, traseul Revoluției din decembrie 1989: BUCUREȘTI - ARAD - TIMIȘOARA.

Foto-text: Viorel Musca

LUNI, 22 DECEMBRIE 2003

TVR 1

7,00 Bună dimineața, România!
9,20 Secretul secretelor - d.a.
10,00 Caravana premierelor
11,00 Cavalerul cibernetic - s.
12,00 Jocul planetelor - rel.
12,30 Patricia Kaas - doc.
13,30 Ultimul stinge lumina! - rel.
14,00 Jurnalul de prânz
14,30 Teleenciclopedia
15,30 Pro patria
16,00 Kronika
16,55 TVR în direct
17,30 Sânge de țigan - s.
18,30 Ochiul magic
19,00 Jurnal Meteo Sport
20,00 Iartă-mă!
21,00 Adio, Europa!-s.
22,00 Mașina de tocat
23,00 Jurnalul de noapte
23,30 Profesioniștii
0,15 Inimă de cristal - dramă, '87
2,05 Jurnal - rel.
3,05 Ochiul magic - rel.

TVR 2

8,00 D'ale lui Mitică-rel.
9,00 Rebelii - rel.
9,50 Memoria cărților
10,50 Casa mea-rel.
11,20 Piersic Show - rel.
13,00 Cenușăreasa-d.a.
14,00 Des. animate
14,30 Sabrina - s.
15,00 Primul pas
16,00 Baricadă pentru neuitare
16,30 Eco-magazin
17,05 Universul culturii
17,45 Dialog spiritual
18,30 Juriu - Floarea din grădină - TVR2
20,00 Telejurnal
20,15 Baricadă pentru neuitare
22,00 Concert - Victor Socaciu
23,00 Baricadă pentru neuitare
1,00 Telejurnal
1,15 Muzică
2,15 Destine de război - rel., '00
4,25 Concert - Victor Socaciu -rel.

PRO TV

7,00 Știrile Pro Tv
9,00 Moș Crăciun există!
9,10 Tânăr și neliniștit - s. rel.
10,30 Diagnostic: crimă! - s.
11,45 Învățați engleza cu Victor
12,00 Aventuri în sălbăticie- doc.
13,00 Știrile Pro Tv
13,30 Jumanji - rel.
15,50 Moș Crăciun există!
16,00 Tânăr și neliniștit - s.
17,00 Știrile Pro Tv
17,35 Moș Crăciun există!
17,45 Teo
18,45 Dăruiești și câștigi!
19,00 Știrile PRO TV * Sport * Vremea
20,00 (12) Mos Crăciun cu mușchi - comed., av., SUA, 1996 sau **Richie Rich - co. SUA, 1994**
22,00 La bloc (AP)
22,45 (12) Vizitatorii - comed., FR., '93
1,00 Proiectul - s. (12)
2,00 Știrile Pro TV
2,45 (12) Diagnostic: crimă! - rel.

TV ACASĂ

6,00 Povești adevărate - rel.
6,30 Valentina, grăsuța mea frumoasă - rel.
7,30 Club 700 - rel.
8,00 Vărul din străinătate -rel.
9,15 Totul despre Camila - rel.
10,15 Un bărbat adevărat - rel.
12,15 Învață spaniola cu Victor
12,30 Dacă ... - rel.
13,30 Între iubire și ură - s. (AP)
14,30 Dragoste și putere - s.
15,00 (AP) Clona - s.
16,30 (AP) Totul despre Camila - s.
17,30 Povești adevărate
17,55 Rețeta de Acasă
18,05 (AP) Amazoana - s.
19,00 (AP) Valentina, grăsuța mea frumoasă - s.
* Vremea de acasă
21,00 (AP) Amor real - s.
22,00 Căsătorie de probă
22,15 Amor real - s.
23,00 5'shopping
23,10 Iubire cu două fețe - s. (12)
0,00 Micuța mea mamă - s.
0,30 Clona - s. (AP)
1,30 Povești adevărate - rel.

HBO

8,00 Ordinul - acț., '01
9,30 Se mai schimbă lucrurile - com.,'88, (12)
11,10 Iarba și banii - com., '01 (12)
12,40 Trei la zero - com., Franța, '02 (12)
14,30 Nebun după Gloria - comed., Spania, '01
16,05 Țiganca - dragoste, Ang., '01
17,35 Nadine - com., SUA, '87
19,00 Ordinul - acț., SUA, '01
20,30 Pe platourile de filmare
21,00 Tipul cel nou - com., '02 (12)
22,30 Fără complicații - com. romant. SUA, '01
0,00 Ce faci în caz de incendiu? - com., Germ. '01
1,40 Cinema, cinema, cinema

PRIMA TV

7,00 Orizonturi europene
7,25 Ajutor la lucrul bun-rel.
8,00 Minute de milioane
9,55 Clip Art
10,00 Sunset Beach - s. (AP)
11,15 Tradițiile românilor
12,30 Povestea lui Audrey Hepburn-doc.
13,300 Dennis pericol public - d.a.
14,00 Minute de milioane
15,30 Deschide ușa, creștine!
16,00 Călătorie în timp - s.
17,00 Roseanne - s. (AP)
17,30 Comedie surpriză - rel.
18,00 Focus
19,00 Sunset Beach - s. (AP)
20,00 Candidata - com., SUA, '99
22,00 Focus plus
22,30 Pitici și tătici - s.
23,00 Red Surf - dramă, SUA, '90 (12)
0,55 Clip Art
1,00 Colinde de Crăciun - rel.
2,00 Chat TV.

ANTENA 1-TV ARAD

7,00 Observator * Sport
8,00 7 zile Arad - rel.
9,00 Soledad - s.
10,15 Ninja în vacanță - com. de acț.,SUA, '95
12,00 Îngerii lui Charlie - s.
13,00 Observator
13,15 Tonul câștigător
14,15 Canalul de știri-rel.
15,15 Divertis Parc - rel.
16,15 Magazin sportiv
16,30 Știri Arad * Sport * Meteo
16,55 Publicitate
17,00 Observator
17,30 Madam (emisiune de divertisment cu Monica Anghel)
19,00 Observator * Sport * Meteo
20,00 Legea junglei - acț. Canada, 1995
22,00 Observator
22,45 Trădarea - thriller, SUA, 2003
23,15 Știri TVA
23,30 Gheorghe (talk show cu Andrei Gheorghe)
0,30 România mea - rel.
1,30 Observator - rel.
2,30 Legea junglei - f., rel.
4,30 Madam - rel.

TV RCS

9,00 Desene animate
9,30 Retrospectiva 7x7 - rel.
10,15 Tradiții și folclor
10,30 Farmacia de serviciu - s.
11,15 Preciosa - s.
12,00 Emis. Microb - rel.
13,30 Bumerang - s.
14,00 Lumea animalelor - doc.
14,30 Preciosa - s.
15,15 Vivat copilăria
16,15 Balanța justiției - doc.
17,15 Videoclipuri
17,30 Știrile RCS 1
18,10 Videclipuri
18,15 Autobiografia lui Gordon L. - f. (AP)
19,45 La N. de paralela 60 - s.
20,30 Secretul fotomodelului - f. (AP)
22,00 Știrile RCS 2
22,40 Emis. În Tribună - direct
24,00 Închiderea programului

B1 TV

7,00 Calendar ecumenic; 7,30 Știri; 8,00 Max It - rel.; 8,30 Fotbal II Calcio - rel.; 10,00 Fan X; 11,00 Top joc TV; 12,00 Fotbal II Calcio - rel.; **14,15 BH, 90210 - rel.;** 15,30 Astăzi despre ieri și mâine -rel.; 16,30 Viața în direct; 18,00 Știri; 18,45 Rezumat II Calcio; 20,00 Ediția de seară; 20,30 Gala; 22,00 Nașul; 23,45 Viața în direct-rel.; 1,15 Știri-rel.; 2,00 Chat TV

TV SPORT

9,00 Telesport; 9,30 Bowling; 10,30 Lumea Curselor de cai; 11,00 Primera Division; 13,00 DTM curse de mașini; 14,00 Lumea motoarelor; 14,30 Lumea curselor auto; 15,00 Premier League; 17,00 X-tream; 17,30 Surf magazin 18,30 Telesport; 19,00 Rez. camp. Franței; 20,00 Rez. Pri-mera Division; 21,00 Rez. Premiere League; 22,00 Fotbal: Manchester City - Leeds United; 0,00 Telesport

NAȚIONAL TV

7,00 Trimineața
10,00 Inimi furate - s.
10,50 Muzică
12,00 Scarlet Pimpernel - rel.
13,00 Știri
13,05 Trei surori - f.rel.
15,00 Detectivi în paradis - s.
16,00 Horoscopul de mâine
16,15 Inimi furate - s.
17,55 www.rebeli.70 - s.
17,45 A treia planetă de la Soare - s.
18,30 Națională de bere
18,50 Sport/Știri
19,30 Cântec de înger-concurs de colinde
20,00 Crăciunul în familie - doc.
21,00 (AP) Cu așa prieteni - f. '98
23,30 Știri
0,00 Cântec de înger-rel.
0,30 www.rebeli.70 - s.rel.
1,00 Nopți Albe (SMS, Chat) - live
4,00 Horoscopul de mâine - rel.
4,15 Crăciunul în familie - rel.

REALITATEA

7,00 Jurnal; 7,15 7 A.R.T.E.; 8,15 Trezirea la realitate; 10,15 Retrospectiva sportivă; 12,00 Jurnal; 12,30 Mysteries, Magic & Miracles; 13,15 Cafeneaua artelor; 14,15 e Profil; 15,15 7 A.R.T.E.; 16,00 Jurnal; 16,30 Mysteries, Magic & Miracles; 17,00 Știri; 17,15 Audiența în direct; 18,00 Știri; 19,15 Reportaj; 19,30 În centrul atenției; 20,15 100%; 21,00 Jurnal; 21,45 Bătălia pentru România; 0,00 Știri

Redacția Adevărul nu își asumă răspunderea pentru modificările ulterioare intervenite în programele TV

21 Decembrie 1989

Ziua în care ne-am recâștigat demnitatea

Aradul - al doilea oraș al Revoluției

În istoria modernă și contemporană a României, Aradul a fost de două ori în fruntea evenimentelor naționale. Prima oară în anul 1918, când ***AICI,*** *în orașul nostru s-a plămădit Marea Unire și s-a desăvârșit România modernă. Cea de-a doua mare manifestare națională a Aradului se petrece în decembrie 1989, când municipiul nostru devine* ***primul oraș din țară*** *care se alătură revoluționarilor timișoreni în dificila încercare de înlăturare a dictaturii comuniste. Douăzeci și patru de arădeni își pierd viața în această luptă împotriva tiraniei și treizeci și opt sunt răniți. Acesta este prețul pe care Aradul l-a plătit atunci pentru libertate...*

Cu ocazia recentei vizite pe care președintele României a efectuat-o în județul nostru, dl. Ion Iliescu a așezat Aradul la locul pe care îl merită în Istoria României, declarând public și oficial că ***„Aradul este al doilea oraș al Revoluției Române".*** *Tot președintele țării a făcut și acest arc peste timp, 1918-1989, evidențiind cele două momente cruciale când Aradul a respirat pentru România modernă, pentru România liberă și democratică.*

Revoluționari arădeni, la masa „Adevărului"

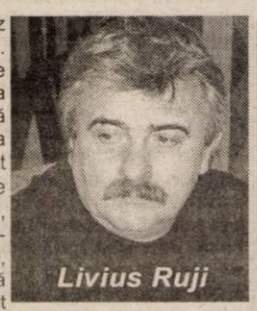
Livius Ruji

Livius Ruji este un caz tipic de revoluționar arădean. A aflat despre evenimentele de la Timișoara de la „Europa Liberă", după care - împreună cu un coleg de serviciu de la Teba, Ardelean Cornel - a luat trenul și a plecat în orașul de pe Bega. Pe 18 decembrie, colegul a fost arestat de milițieni în fața Operei timișorene, iar Livius Ruji a reușit să fugă și a venit la Arad. Le-a povestit colegilor despre evenimentele de la Timișoara și au pus la punct ieșirea în stradă și la Arad...

Gheorghe Curta

Gheorghe Curta și **Attila Duka** sunt doi revoluționari arădeni care s-au străduit vreme de 14 ani ca orașul nostru să fie recunoscut drept **„cel de-al doilea oraș martir din România". „Ne bucură această recunoaștere oficială venită tocmai din partea președintelui țării - ne declară cei doi. Mai avem multe de făcut pentru a cinsti cum se cuvine memoria celor care și-au dat viața pentru libertatea noastră. Ne propunem să modernizăm Monumentul martirilor, iar la Muzeul județean să deschidem un muzeu al Revoluției arădene, ambele proiecte sperăm să le finalizăm în cursul anului viitor, la 15 ani de la Revoluție".**

Attila Duka

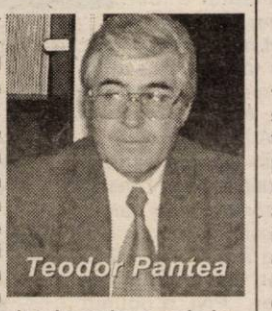
Teodor Pantea

Teodor Pantea apreciază recunoașterea Aradului ca al doilea oraș al Revoluției, dar avertizează asupra unui pericol: **„Suntem cât se poate de fericiți că trăim într-un oraș în care inima României a bătut în două momente cruciale ale istoriei naționale, dar ar fi deosebit de trist ca județul Arad să ajungă în situația ca să dispară ca județ de pe harta administativă a țării".**

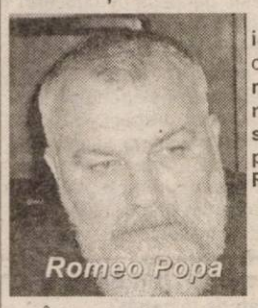
Romeo Popa

Romeu Popa și **Traian Timar** sunt de părere că **„cei care nu mai sunt merită toată recunoștința noastră. Au plătit prețul suprem pentru ca noi să putem trăi astăzi liberi. Restul este poveste..."**

Traian Timar

Într-adevăr, este o poveste frumoasă despre libertate și despre jertfa pentru obținerea acesteia, pe care **Don Maria** o trăiește dureros și astăzi. Fiul ei, Don Radu a fost împușcat pe 21 decembrie, noaptea, în Piața Universității din București: **„Numai o mamă știe ceea ce înseamnă să-ți pierzi fiul. N-a murit degeaba, a murit pentru țară, dar... a murit".**

Foto: Șt. Matyaș

◆◆◆

Din Arad, **Livius Ruji** pleacă la Timișoara, de unde ia lumina Revoluției. Se întoarce cu flacăra libertății și o împărtășește colegilor de muncă. A doua zi **Aradul** iese în stradă și Piața centrală se umple de lume. Pe 21 decembrie, seara, o flacără se aprinde pe pieptul unui **arădean** căzut pentru libertate tocmai în Piața Universității din București. Apoi, de la acea flacără s-au aprins altele... Flacăra libertății, flacăra jertfei pentru libertate, iar astăzi, flacăra recunoștinței.

D. Sinaci

(Urmare din pagina 1)

Ceremonie împotriva uitării

Monumentul Eroilor Martiri, ora 18,00, 21 decembrie 2003. O sută și vreo douăzeci de arădeni înfruntă gerul și se strâng în jurul monumentului. Cam tot atâția rămăseseră peste noapte și în urmă cu patrusprezece ani și... cam tot aceiași. Încep să se aprindă candele și lumânări, oamenii se ordonează, iar seminariștii își încălzesc vocile. În această atmosferă solemnă se desfășoară o slujbă de pomenire a eroilor martiri, oficiată de către P.S. dr. Timotei Seviciu, Episcop al Aradului, Ienopolei și Hunedoarei. În cuvântul de învățătură rostit după slujba de pomenire, P.S. dr. Timotei Seviciu îndeamnă la aducere aminte, la cinstirea memoriei celor care s-au jertfit pentru libertatea de a crede într-un ideal, la învățăturile Mântuitorului. Prefectul Aradului, Dan Ungureanu, punctează rolul jucat de arădeni în acele momente de neuitat, iar primarul municipiului, Dorel Popa, vorbește despre faptul că Aradul începe să fie recunoscut oficial ca fiind cel de-al doilea oraș martir al României. Valentin Voicilă, actorul care a animat în urmă cu patrusprezece ani zecile de mii de manifestanți strânși în piața din fața Primăriei nu-și trădează harul oratoric și vorbește admirabil despre iertare. Despre iertare, ca valoare morală pe care trebuie să o desprindem după patrusprezece ani de la acele evenimente, despre iertare, ca valoare creștină pe care trebuie să o respectăm în relația cu aproapele nostru, chiar dacă în urmă cu patrusprezece ani același „aproape" ne privea prin luneta armei.

Ceremonia s-a încheiat cu o frumoasă și înălțătoare suită de colinde tradiționale românești, interpretate cu mult har de către elevii Seminarului Ortodox din Arad.

Foto: V. Musca

◆◆◆

Astăzi, la ora 10,00, la Monumentul Eroilor Martiri se vor depune coroane de flori, după care ceremonialul se va repeta la Monumentul din fața Inspectoratului de Poliție, la Monumentul de la Garnizoana Arad și la Troița din cartierul Aurel Vlaicu. La ora 14,30, la Casa de oaspeți va avea loc o recepție.

Doru S.

Atentate la adresa Revoluției române

Spre cinstea lor, revoluționarii arădeni n-au permis politicienilor de ocazie să se amestece grosolan în problemele lor și să le terfelească imaginea publică. Din nefericire, în multe alte județe acest lucru s-a întâmplat, așa că astăzi aproape trei sferturi din clasa politică românească se revendică de la Revoluție. **„Nu-i mai deranjează termenul de EMANAT, dacă acest lucru le slujește interesele"** - ne declară la unison revoluționarii arădeni cu care am stat de vorbă.

Există și politicieni care, nereușind să penetreze printre revoluționari, au ajuns să vorbească despre „lovituri de palat", negând faptul că în România a existat o revoluție în 1989.

Romeu Popa are o teorie verificată: **„Există trei categorii de politicieni. Cei care n-au dorit Revoluția, dar nici nu s-au opus, cei cărora le-a convenit Revoluția, dar le-a fost frică să participe și, în fine, cei care au participat direct la evenimente. Spre surprinderea mea, cei din categoria a doua sunt astăzi cei mai critici la adresa noastră. Eu le spun frustrați, alții le spun lași...".**

Teodor Pantea este mult mai direct: **„S-au cățărat pe umerii noștri și au sărit în față. Au spus că sunt tehnocrați și că se pricep să conducă, dar n-au dovedit că sunt capabili să facă așa ceva. Ne-au păcălit...".**

Gheorghe Curta este dezamăgit de prestația acestor politicieni: **„Încep să vorbească despre implicarea unor forțe străine în evenimentele din decembrie 1989, despre fel de fel de agenturi de spionaj... exact cum vorbea Ceaușescu de pe balconul CC-ului. Dacă atunci n-au făcut nimic, măcar să tacă din gură și să ne lase în pace".**

D. S.

Lansare de carte

Volumul **„Întrebătorul din Agora. În amintirea Eroilor Martiri ai Revoluției de la Arad"** de Emil Șimăndan, apărut la Editura Fundației „Ioan Slavici", va fi lansat marți, 23 decembrie a. c., ora 13, la Muzeul Județean Arad (Palatul Cultural, intrarea dinspre Parcul Copiilor).

Zguduitoarea carte dedicată (așa cum reiese și din titlu) Eroilor Martiri arădeni va fi prezentată de conf. univ. dr. **Lavinia Betea**, decanul Facultății de Științe Politice și Administrative din cadrul Universității de Vest „Vasile Goldiș" și de **autor**.

Participanții la lansare vor avea prilejul să primească cărți și autografe din partea publicistului și scriitorului Emil Șimăndan.

G. G.

Petre Roman - pregătit să revină în politică

În politică este nevoie de un nou început

– D-le Roman, cum mai stați cu politica?

– Încerc să fac politică prin inițiativă politică. Altfel spus, nu fac politică de dragul politicii. Cred că e momentul să mă reimplic în politică.

– Pentru a face politică, un politician are nevoie de un partid. Cu atât mai mult are nevoie un lider, cum sunteți dvs. Partidul Democrat nu mai e la dispoziția dvs. Ați găsit un alt partid?

– PD a fost copilul meu de suflet, nu vreau să vorbesc despre situția PD, care în acest moment nu e bună, iar în ceea ce privește inițiativa politică despre care aminteam, poate că e prematur să vorbesc despre o nouă formațiune politică, dar am convingerea, pe care am exprimat-o azi în plenul Parlamentului, că în politică este nevoie de un nou început. Pentru motivul simplu că, atâta vreme cât românii nu-și vor schimba sentimentele față de politică, până atunci, nici în contextul internațional România nu va fi ceea ce ne dorim. Când românii vor putea vorbi de bine despre ceea ce se întâmplă la ei acasă, atunci și alții vor putea vorbi de bine despre români.

– Printre acești români sunteți și dvs. Cum veți reuși să impuneți un nou fel de politică? Încă o dată vă zic că aveți nevoie de o structură politică și cea mai potrivită este partidul. Așadar, unde e partidul?

– Sunt de acord, în democrație e nevoie de un partid, de o formațiune politică. Pentru moment, inițiativa despre care vă vorbeam nu pot s-o numesc un partid politic. Până în prezent am reușit să fac o echipă de excelentă calitate, de mare competență, oameni care, în majoritate, au rămas înafara politicii. Sau alții, care dacă au fost în politică, sunt personalități fără umbre. Avem idei și programe. Am venit cu programe concrete de guvernare care privesc sectorul de educație, de sănătate, fiscal, de energie. Apoi e vorba de mesaj. Mesajul nostru se așază pe două cuvinte clasice pe care le-am amintit și în plenul Parlamentului. E vorba de **lipsa legii**, iar unde nu e lege știți ce se întâmplă, iar al doilea lucru ar fi **egalitatea** reală pe care am proclamat-o încă de la revoluție.

– Acum un an ați fost la Arad cu doi oameni din echipa dvs. La aceștia se mai pot adăuga încă vreo câțiva, dar asta nu înseamnă că aveți partidul. Aveți vreo legătură cu URR?

– Nu. Am simpatizat cu ideea URR. De ce? Pentru că par a fi niște tineri care s-au hotărât să facă ceva înafara politicii de rutină. Cred însă că au un mesaj care nu poate trece. Mesajul ar fi: suntem un grup de tineri, de oameni de afaceri, ceea ce limitează mult construcția politică și mesajul. Oricum, repet, am simpatizat cu ideea lor.

PD este în subordonare netă față de PNL

– De PD nu ziceți nimic? Sau despre alianța PNL-PD, cu care dvs. nu ați fost de acord.

– PD are în continuare mulți oameni de calitate. Mulți dintre ei însă s-au cam dat la o parte. Eu am spus că nu e bine și se vede acum. Partidul e într-o poziție netă de subordonare față de PNL, ceea ce nu e deloc normal. Iar Alianța, în ansamblul ei, nu reușește să aducă un mesaj, nu reușește să vină cu o ofertă credibilă.

– Este de-abia la început.

– Nu-i chiar la început, iar începutul trebuia să fie furtunos, mai ales că ne apropiem cu pași mari de alegeri. Eu am fost printre primii care a spus că coaliția trebuie să fie unitară, pentru că aceasta ar fi șansa cotiturii, a răsturnării actualului regim. Numai că acest lucru nu poate fi făcut doar în ideea: să-i dăm jos pe ăștia, ca să venim noi în locul lor. Omul de rând gândește: pe mine asta nu mă privește și cu ce mă aleg eu de aici? Trebuie ca alianța să vină cu **un mesaj și cu o ofertă credibile**. Oferta trebuie să fie realizabilă. Până acum, la acest capitol, nu se iese din impas. Primul mesaj al Alianței a fost către sine, nu către populație. Timpul nu e pierdut încă. Eu mă refer la ceea ce aud că zice lumea, peste tot unde mă duc în țară. Acesta e deja un handicap. Alianța trebuie să spună pentru cine se bate, și aici e o problemă mare. Liberalii reprezintă comunitatea oamenilor de afaceri, or, aici, la noi, comunitatea aceasta e relativ slabă. Să nu uităm că, în decursul anilor, PNL a obținut rezultate slabe sau foarte slabe. Cel mai mare scor al lor a fost în 2000, când au obținut 7%. Așadar, PNL e departe de a fi un vector foarte puternic. PD a fost un partid mult mai important, a fost nuca tare din politica românească. PD a asigurat în 1996 alternanța la putere.

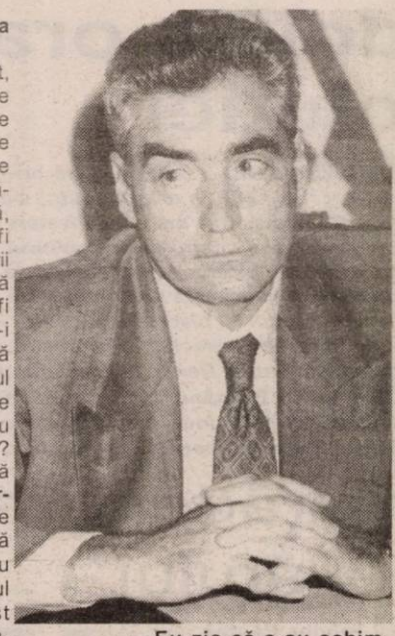

Politica înseamnă asumarea riscurilor

– Dar, între timp, s-au mai schimbat lucrurile.

– Da, ar trebui să se schimbe.

– Eu zic că s-au schimbat.

– Ele nu se schimbă real, dacă nu se schimbă în esența lor.

– Când inițiativa dvs., despre care vorbeați, se va transforma în partid?

– Mi-ar plăcea să vă spun ceva clar acum, dar nu pot s-o fac.

– Nesiguranța și șovăiala dvs. nu sunt prea bune!

– Pentru mine nu e nesiguranță, este perioada de coacere, de maturizare, pentru că e vorba de oameni, de resurse, de un întreg complex de factori pe care trebuie să-i stăpânești. Eu, personal, sunt pregătit. Eu știu că politica înseamnă asumarea riscurilor. Eu mereu mi-am asumat riscuri și am și plătit un tribut greu din cauza asta. Dar eu cred și în continuare că pot să-mi asum riscuri.

– Mai aveți puterea s-o luați de la capăt?

– Slavă Domnului, da!

I. Iercan

Bilanțul oligarhiei pesediste

(Urmare din pagina 1)

PSD susține, pe de o parte, clientela politică, înalta oligarhie a super-îmbogățiților pe seama jafului și furturilor nesancționate de o justiție roasă de corupție, incapabilă să impună legea. Pe de altă parte, partidul stat ține în dependență față de stat o mulțime din ce în ce mai pauperă și mai numeroasă de întreținuți pe seama plătitorilor de impozite.

În bilanțul pesedist nu se spune o iotă despre împovărătoarea politică fiscală menită să țină în frâu categoria întreprinzătorilor particulari, singura în stare să scoată economia românească din criză. Educat în spiritul de clasă al politicii, președintele Iliescu se opune din răsputeri instituirii unei cote unice de impozitare de 22-23 la sută. De ce o face? De ce menține impozitul progresiv? Dintr-un motiv cât se poate de simplu: pentru a descuraja pe cei harnici, pe cei ce muncesc mai mult și mai bine, fiindcă oameni stabili economic nu fac parte din clientela PSD! Până și Ministrul de Finanțe Tănăsescu a înțeles necesitatea obiectivă a trecerii la stabilirea cotei unice de impozitare numai Iliescu nu. Dincolo de apartenența politică la PSD, Ministrul de Finanțe este un profesionist capabil să înțeleagă de ce ar trebuit descătușate forțele de muncă, dorințele de câștig și prosperitate ale românilor.

Din bilanțul pesedist lipsesc și tentativele puterii de a pune în cătușe independența Parchetului Național Anticorupție. Când au constatat că procurorii nu ezită să aresteze granguri din imediata apropiere a oligarhiei pesediste, deținătorii puterii vor să pună PNA sub tutela unor structuri juridice obediente, cu scopul de a se pune la adăpost. Confruntările dintre Procurorul General Ilie Botoș și Ministrul Justiției Rodica Stănoiu sunt generate de încercarea ministeresei de a pune PNA sub controlul Parchetului General, structură recunoscută prin obedienta sa față de grangurii puterii găsiți cu mâinile murdare în bugetul statului.

Problema constituirii unităților administrativ-teritoriale va fi discutată după 2005

Problema constituirii de unități administrativ-teritoriale, cu o populație de circa 1,5 milioane de locuitori, potrivit cerințelor Uniunii Europene, va fi abordată după anul 2005, a declarat vineri premierul Adrian Năstase. Șeful Executivului a prezentat, în cadrul videoconferinței săptămânale cu prefecții, bilanțul pe trei ani al guvernării PSD din perspectiva administrației publice și a retrocedării proprietăților confiscate în perioada regimului comunist.

PSD prezintă mâine bilanțul de activitate pe anul 2003

Președintele PSD Arad, primarul Dorel Popa a susținut sâmbătă, la sediul formațiunii de pe Bulevardul Revoluției, o conferință de presă. Intenția liderului pesedist a fost aceea de a ieși public și a răspunde adeversarilor politici. Aceștia, **„adversarii mei** - spunea Dorel Popa, **au lansat zvonul că am fost plecat, timp de trei zile, săptămâna trecută, la București pentru că aș fi fost chemat de conducerea partidului, în fața Delegației Permanente. N-a fost așa, eu am stat la București două zile și jumătate, timp în care am participat la o serie de acțiuni, fără legătură cu politicul".**

Președintele PSD spunea, în conferința de presă de sâmbătă, că a participat la o recepție a Ambasadei Române din Israel, în scopul strângerii de fonduri pentru înființarea unei unități de învățământ de limbă ebraică. Popa a spus că a fost singurul primar din țară invitat și că participanții au fost nevoiți să plătească cel puțin o mie de Euro, primind în schimb câte o plachetă (edilul municipiului a prezentat-o presei pe cea primită de dumnealui).

Dorel Popa s-a mai întâlnit și cu ambasadorul SUA în România, Michael Guest,

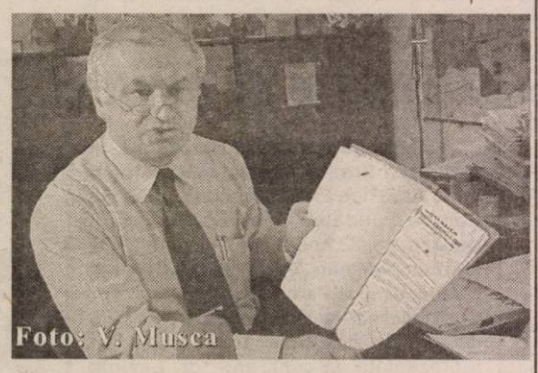

Foto: V. Musca

având cu acesta o întrevedere de o oră, în urma căreia s-a stabilit că „americanul" va veni la Arad în luna martie a anului viitor, tot atunci urmând să primească titlul de Doctor Honoris Causa al Universității „Aurel Vlaicu".

Vineri, la sfârșitul săptămânii, Dorel Popa a mai participat și la o întâlnire la Cotroceni, cu mai multe oficialități, la invitația președintelui Ion Iliescu.

În planul acțiunilor viitorului apropiat, președintele PSD a anunțat că mâine va avea loc o conferință de presă în cadrul căruia, împreună cu președintele Consiliului Județean, Caius Parpală, va prezenta bilanțul PSD al acțiunilor politice și administrative pe anul 2003.

Alin Olteanu

Umaniștii și-au desemnat candidatul la Primăria Sebiș

O ședință a umaniștilor din Sebiș s-a finalizat prin adoptarea unei hotărâri în privința candidatului acestei formațiuni la primăria din localitate. Membrii PUR Sebiș au decis ca Radu Demetrescu, care este secretar executiv al biroului filialei județene, să lupte pentru fotoliul de primar, actualul viceprimar, Teodor Toma (PUR), urmând să candideze pentru un loc în Consiliul Local Sebiș și, eventual, să-și păstreze actuala funcție deținută.

Deputatul Nicu Cojocaru, prim-vicepreședinte al PUR, prezent la Sebiș la sfârșitul săptămânii trecute, ne-a declarat că într-adevăr, Radu Demetrescu este alesul umanist pentru a candida la primăria din localitate. **„Dar vreau să vă mai spun** - a precizat deputatul - **că filiala noastră din Sebiș a mai cooptat în rândurile ei foarte mulți membri de la alte formațiuni. Mă refer în special la PNL, dar au mai venit oameni și de la PD, PSD și PNȚCD. Într-o viitoare conferință de presă îi vom enumera pe toți".**

A. O.

Gavril Popescu a „colindat" prin Bujac

Candidatul PNL la Primăria Aradului, Gavril Popescu, și-a început campania „din ușă în ușă" deplasându-se sâmbătă în Cartierul Bujac. În calitate de consilier, Popescu i-a întrebat pe oameni cum privesc gestionarea orașului la ora actuală, cu ce probleme se confruntă, dacă au sugestii. După cum era de așteptat, cetățenii au pus accentul pe starea drumurilor, curățenie, iluminat public. Cei mai mulți i-au cerut lui Popescu relații legate de taxele care vor fi practicate anul viitor.

T. S.

PRM Arad nu crede în sondaje de opinie

Gheorghe Feieș a declarat în cadrul conferinței de presă de săptămâna trecută că există mari discrepanțe între sondajele de opinie comandate de PSD și Alianța PNL-PD. În opinia liderului PRM, aceste partide încearcă să câștige electoratul prin intermediul sondajelor de opinie, precizând însă că PRM Arad nu a comandat și nu va comanda niciodată un sondaj de opinie.

De asemenea, organizația PRM Arad a luat atitudine față de mișcarea declanșată de PD Arad, privitoare la reforma administrativă, în speță de amenințarea cu desființarea județului Arad. „PRM, deși a fost invitat, nu a dorit să ia parte la această propagandă electorală. De fapt, această propunere de desființare a unor județe a fost făcută de guvernarea PNȚCD-PNL-PD", a declarat Gheorghe Feieș.

În finalul conferinței de presă, președintele Feieș a făcut public faptul că senatorul Dorel Constantin Onaca a susținut, în lucrările comisiei de specialitate din Parlament, problema autostrăzii Arad-Constanța. Aceasta va începe la Nădlac și va străbate Aradul, până în județul Timiș. Totodată, la propunerea lui Onaca, Aeroportul Arad va deveni o bază de transport, de interes european, specificată printr-o lege separată.

D. Albu

Sărbători luminate

Familia Buk, din baraca de pe Lacului, a primit pachet și din Germania

Pentru **Gheorghe Buk** și fiica lui, **Claudia**, care trăiesc într-o baracă din beton pe strada Lacului, sărbătorile vor avea, anul acesta, un gust special. Imediat după ce articolul în care se făcea referire la soarta celor doi a fost publicat, pe la coșmelia în care își duc zilele au trecut numeroși arădeni, dornici să-i ajute, fiecare, după puteri. Tatăl și fiica au primit, astfel, haine, mâncare, încălțăminte și multe altele, promițându-li-se inclusiv o locuință.

La ajutorarea celor doi au contribuit inclusiv cititori ai ziarului din străinătate, care au accesat articolul prin internet. Astfel, **Ewald Klug**, un arădean care a plecat din țară în 1978, în Germania, a trimis, pentru cei doi, trei genți uriașe, conținând haine, cizmulițe, detergent, lapte praf, dulciuri, alte alimente neperisabile și câte și mai câte, încât Gheorghe Buk, la vederea lor, n-a reușit să-și ascundă câteva lacrimi de bucurie. În ceea ce o privește pe Claudia, s-a așezat imediat, bucuroasă, pe una dintre genți și i-a cerut fotoreporterului nostru să-i facă o poză „așa, călare..."

Gheorghe și Claudia Buk, mai fericiți ca niciodată, și-au primit cadourile din Germania cu zâmbetul pe buze. Inclusiv maidanezul care păzește familia a vrut să fie de față...

Lucrurile destinate familiei Buk, greu încercată de nevoi, au ajuns în România, în condiții deosebite, prin intermediul unui autocar al firmei **Pletl Tours**, care n-a perceput, pentru acest gest, nici o taxă. Este contribuția firmei la fericirea celor doi.

„Să-i spuneți la omul acela din Germania - a îngăimat Gheorghe Buk - **că o să aprindem o lumânare pentru sănătatea lui. Ce-a făcut el acuma nu se poate răsplăti..."**

Ewald Klug, binefăcătorul din Rastatt al familiei Buk, ne-a transmis: **„Întrucât am fost și voi rămâne până la sfârșitul vieții mele arădean, citesc zilnic, prin internet, ziarul „Adevărul", ziarul meu «local», și vă felicit că vă angajați pentru oamenii de la marginea societății, care au fost uitați de soartă și nu au avut noroc în viață! Se pare că este mai ușor ca omul să întoarcă, nepăsător, capul, decât să pună mâna dacă vede așa ceva. Bravo dumneavoastră! Felicitări!"**

Eugenia Pantea

Copiii din Bârzava nu-și uită rădăcinile,

● La Arad, ei au dansat și colindat ca pe Valea Mureșului

Tradițiile populare sunt din ce în ce mai slab păstrate cu trecerea anilor.

Copiii de la Școala generală din Bârzava sunt o excepție de la această te generală. Indrumați de profesorii Mariana și Grigore Grozescu elevii știu dansuri, cântece și obiceiuri de pe Valea Mureșului. „Este bine pentru copii să nu-și uite rădăcinile", a spus primarul comunei Adinel Popovici.

La sfârșitul săptămânii trecute, 31 din cei mai buni copii, au venit la Arad cu... „Clopoțelul", cum îi spun ei autobuzului școlar. În Parcul Copiilor au susținut un spectacol de cântece și jocuri și au colindat de Crăciun. Ei au vizitat și muzeul după care au făcut un tur al Aradului.

G. C.

Ceai cu rom la Spitalul Municipal

Conducerea Spitalului Clinic Municipal a sărbătorit puțin mai devreme Sfânta Sărbătoare a Crăciunului. Medici, asistenți și pacienți au înconjurat zilele trecute bradul împodobit din curtea unității, au colindat și au „ciocnit" câte o ceașcă de ceai cu rom.

Directorul Spitalului Clinic Municipal, dr. Teodora Olariu, speră ca prin aceste clipe petrecute împreună să reușească să aducă un dram de bucurie și liniște în sufletele celor care nu pot să își petreacă sărbătorile alături de cei dragi.

M. Popescu

Un Opel a „parcat" într-un copac din Zimandu Nou

Echipajul de descarcerare al Serviciului de Pompieri Arad a fost solicitat sâmbătă după-amiază la un accident rutier petrecut în localitatea Zimandu Nou. Un Opel Kadett, cu numere de Ungaria, s-a oprit într-un copac de pe marginea drumului, după ce, în prealabil, a spulberat o bornă kilometrică. Conducătorul autoturismului, Ianos Toth (42 de ani), se întorcea acasă, la Mako, de la o expoziție chinologică ce s-a desfășurat la Oradea. Obosit de drum, Toth a adormit probabil la volan câteva secunde, timp suficient pentru producerea accidentului. Din fericire, până la sosirea echipajului special de descarcerare, pasagerii autoturismului au reușit să iasă din mașină. Ianos Toth a scăpat doar cu o fractură de piramidă nazală, iar fiul acestuia, în vârstă de 13 ani, a rămas nevătămat.

Din păcate, o dată cu intrarea anotimpului hibernal în drepturi, numărul accidentelor rutiere va fi tot mai mare. De aceea, e bine să mai ne aducem aminte și de recomandările pe care le fac în fiecare an lucrătorii Poliției Rutiere. Evitarea conducerii în condiții de oboseală sau când s-au consumat băuturi alcoolice, adaptarea vitezei în funcție de condițiile meteo, în funcție de trafic etc. Sunt lucruri banale, pe care le știm cu toții, dar, uneori uităm să le aplicăm. Deși o astfel de greșeală ne poate costa viața...

Olimpiu Bulzan

Pâncota

Petarde de 20 de milioane, confiscate

Polițiștii au confiscat, sâmbătă dimineață, petarde și artificii în valoare de peste **20 de milioane de lei.** Captura a avut loc în piața din Pâncota, unde materialele de mai sus erau vândute pe bani buni, chiar dacă legea o interzice. Astfel, **Codruța Rodica Gherda**, de 28 de ani, din Pâncota, cea care nu s-a sinchisit să obțină și o autorizație pentru produsele pe care le comercializa, a fost amendată cu suma de patru milioane de lei.

E. P.

„Zănaticul" Nichita Stănescu

(Urmare din pagina 1)

Tot el a adus în limbajul boemei scriitoricești din anii '60 și '70 apelativul uitat și compromis "bre" care vine, știe toată lumea, din limba turcească. Oamenii instruiți îl evită, unii pentru că nu l-au învățat la școală, alții din snobism. Nichita Stănescu l-a auzit, probabil, în Piața Sârbească din orașul adolescenței noastre, Ploiești, acolo unde, îndată după război, umblau încă bragagii și limonagii cu tulumbele lor alămite pe stradă. Oricum, tânăr poet plin de succes, îl folosea în cercurile literare bucureștene. "Ce faci, bre?" sau "Bre, să-ți spun ceva nemaipomenit"... Dicționarul limbii române îl înregistrează ca interjecție, Nichita Stănescu îl utiliza, repet, ca un apelativ amical, un cuvânt buruienos, ieșit din mahalaua limbajului ploieștean și înnobilat (căftănit - cum ar fi zis Ion Barbu) de un poet zănatic și inventiv...

Tabletă

Nu toți acceptă, bineînțeles, acest mod de a fi și acest fel de a vorbi. I se reproșează și azi lui Nichita Stănescu chipul dezordonat în care trăia și limbajul lui slobod. Reproșuri fără rost. Era, cum am scris odată, o beizadea într-o istorie terorizată de niște fanatici corupți. Poetul nu i-a luat în seamă și a trăit "după pofta inimii ușoare" (o vorbă pe care o împrumutase din ***Craii de Curtea Veche****), cum a găsit el de cuviință. Adică fără constrângere, în afara codului eticii și echității socialiste, liber (pe cât a fost posibil) și fără să adune bunuri materiale. Banii pe care-i câștiga pe articolele și cărțile sale îi cheltuia pe ceasuri sau pe monede romane. Colecționa, o vreme, ceasuri C.F.R., dintr-acelea mari, cu doi clopoței, de pe vremuri... A alcătuit o colecție considerabilă, apoi a dăruit-o nu știu cui. Dacă-ți plăcea ceva din ceea ce avea, să zicem un ceas de mână, ți-l dăruia numaidecât. L-am văzut într-o zi (pe la mijlocul anilor '60) cu un ceas frumos, marca Seiko, la mână. "Ce fel de ceas ai, Nichita?" - l-am întrebat eu, fără nici o intenție posesivă. "Este un Seiko nou, nemaipomenit" (o altă vorbă pe care o repeta) și, fără altă explicație, mi l-a dăruit pe loc. Eu, intimidat de acest gest, am încercat să refuz darul... N-a fost chip. Poetul a insistat, s-a chiar supărat (sau s-a făcut că se supără), m-a amenințat cu o jignire și o gravă vexațiune, așa că, rușinat, l-am primit. Îl păstrez și acum și, într-o zi, vreau să-l dăruiesc Muzeului Nichita Stănescu din Ploiești, orașul în care, vorba poetului zănatic, adjectivele deraiază și verbele se obrăznicesc. Sau cam așa ceva...*

Nichita - poetul genial și zănatic...

Poetul genial și zănatic ar fi împlinit anul acesta (31 martie), dacă trăia, 70 de ani. A murit, la 13 decembrie 1983, la cincizeci de ani. S-au împlinit acum câteva zile 20 de ani de atunci. Prietenii și-au amintit de el și "l-au prăznuit", cum a zis unul dintre ei, pictorul Sorin Dumitrescu, într-o reuniune creată ad-hoc la Fundația Națională pentru Știință și Artă de pe lângă Academia Română. Întâmplări vechi, vorbe memorabile, judecăți de valoare despre poemele care au fermecat pe cititorii din generația mea, reflecții despre posteritatea poetului - iată despre ce au vorbit, cu infinită dragoste și melancolie, prietenii omului zănatic și ai creatorului care, într-un timp relativ scurt (23 de ani, câți sunt de la apariția primului volum de versuri până la moartea autorului), a schimbat fața liricii românești. Și când, în ce circumstanțe, în ce istorie? Într-o istorie urâtă și în circumstanțe imposibile. Este meritul lui și al generației sale de a fi izbutit să readucă modelele modernității în poezie și să schimbe, în câțiva ani (deceniul al VII-lea), temele, miturile, structurile și limbajul liricii românești.

Nichita Stănescu n-a fost, repet, singur în această nemaipomenită (folosesc înadins acest termen pentru că este, și el, un termen nichitian) aventură. Împreună cu el au fost poeții și criticii generației sale, de la Marin Sorescu până, să zicem, la cel care încearcă să deseneze, aici, portretul poetului zănatic... Pentru mine, Nichita Stănescu este cel mai important poet român după Tudor Arghezi. Cu el sfârșește modernitatea românească și începe postmodernitatea, anunțată deja de poemele din ***În dulcele stil clasic****. Nu este cazul să-l împovărăm pe poetul zănatic cu vorbe mari, este suficient să-i citim și să-i recitim poemele strânse, acum, într-o serie de cinci volume, în colecția "Opere fundamentale".*

18 decembrie 2003

Istoria văzută altfel...

Tânărul istoric Alexandru Simon - șef de promoție la Universitatea Babeș-Bolyai bursier la „L' université Sorbonne" din Paris, actualmente cadru didactic la universitatea clujeană - a surprins cu o excelentă realizare istoriografică ***„În jurul Carpaților. Formele și realitățile genezei statale românești"*** *prin preferința pentru interdisciplinar, trimițând și spre alte domenii conexe istoriei.*

Această cercetare, spune prof. univ. dr. ***Ioan-Aurel Pop****, „reprezintă rodul unei munci laborioase, posibile pe fondul unei aplecări serioase a autorului spre metoda speculativ-istorică și în urma unei fructuoase documentări în spațiul spiritual francez (...) În urma acestui uriaș efort a rezultat o contribuție sui-generis, unică în peisajul istoriografic actual".*

Zilele trecute, prof. Alexandru Simon a participat la un simpozion organizat de Facultatea de Teologie Ortodoxă din cadrul Universității „Aurel Vlaicu", prilej cu care am purtat un scurt dialog.

– La nici un an de la absolvirea facultății ați publicat o carte de aproape șapte sute de pagini. Care este „geneza" acestei lucrări?

– Cartea este de fapt lucrarea mea de licență într-o formă extinsă. Ea este rezultatul a două mari șanse. Prima a fost bursa de un an la Paris, care mi-a permis accesul în marea bibliotecă a Sorbonei, unde acum a ajuns și această carte, bursă care, poate mai ales, mi-a permis să lucrez două semestre, după regulile marii metodologii franceze. Cea de a doua șansă o reprezintă rapiditatea cu care mi-a venit imaginea, ideea unei rețele de dipoli politici pe Carpați, la momentul formării Țării Românești și a Moldovei. De aici, de la această formă de geopolitică „medievală", a început să crească lucrarea.

– Există un risc, considerabil, conținut de acest demers. Tinerețea autorului, dimensiunile cărții și subiectul în sine sunt tot atâția factori de risc.

– Este adevărat. Dacă tot vorbim de risc, l-aș numi un risc calculat, precum și un risc împărtășit cu d-nii profesori Ioan-Aurel Pop și Ion Toderașcu, care și-au asumat sarcina de referenți ai cărții. Lucrarea de licență atrăsese deja atenție, dar și susținere. În plus, ea nu putea să fie desfăcută în articole. Din acel moment, calea era clară. Reacțiile avute la carte îmi arată că am luat decizia bună.

– Timpul începuturilor statale românești corespunde unei alegeri între „legitimitatea catolică" și „legitimitatea ortodoxă". Cum interpretați această alegere și consecințele ei de durată?

– Tentația de a lucra cu „ce ar fi fost dacă" sau tendința de a imprima unei decizii valoarea de naturală împlinire absolută sunt foarte prezente pe acest segment istoric și istoriografic și creează o presiune considerabilă asupra celui care se ocupă de debutul statal românesc. Singura protecție în aceste condiții o poate oferi doar timpul în discuție. Și, de la Adriatică până la Baltică, este un timp extrem de pragmatic, surprinzător de lucid în raport cu modelările sale retroactive, purificatoare. Liderii români, la fel ca și cei bulgari sau sârbi, anterior, au căutat să-și întărească stăpânirea apelând la ambii poli ai lumii creștine. Rezultatul căutărilor a fost un produs al constrângerilor și libertăților de epocă, el aflându-se în conformitate cu „accentul răsăritean" din credința românilor.

– Apariția Țării Românești și a Moldovei, „a celor două libertăți românești" are conotații speciale. Care ar fi o perspectivă medievală asupra „Marii Uniri" din 1918?

– Țara Românească, cu Muntenia și Oltenia, și Moldova, alcătuită din Țara de Sus și Țara de Jos, sunt produsele geopolitice ale controlului Regatului Ungariei asupra Transilvaniei, asupra centrului de greutate al spațiului carpatin. Ele exprimă un fenomen de emergență politică, accelerat de creșterea în consistență a expansiunii monarhiei angevine. În cele două state extracarpatice va rezista abordarea întregului românesc, o abordare peste particularități regionale, politice. Semnificativ este faptul că Moldova apelează la formula „Țării Românești" pentru a nivela diferențele politice întâlnite în expansiunea ei spre Marea Neagră. La sfârșitul secolului XIV, se recurge la elementul românesc pentru a da unitate unui demers statal. Este o acțiune pragmatică, nu o decizie subiectivă.

– O raportare constantă a acțiunilor românești la marile evoluții și jocuri politice regionale marchează cartea dvs. Unde așezați spațiul românesc în cadru european?

– Din punct de vedere geografic și politic, medieval, statele românești nu aparțin întinderii Balcanilor, fragmentelor bizantine oprite la sud de Dunăre. Ele fac parte, alături de Polonia, Ungaria, Cehia, Croația și Lituania medievală, din spațiul mărginit de Imperiul German de Apus, de moștenirea Rusiei Kievene disputată de Moscova și de Hoarda de Aur, și de amintirea Imperiului Bizantin, preluată de statele slave și ulterior de Imperiul Otoman. Este un „Triunghi al Anului O Mie", după vremea când el s-a schițat pentru prima dată, un areal al contactelor, al diversității și al cuceririlor. Acest areal complex face atrăgătoare formula simplificatoare a „faliei". Formula nu-i este însă proprie, nici nu-l valorifică. Un spațiu, liant multiplu, poate funcționa doar ca și întreg.

A consemnat,
Vasile Filip

Un arădean vorbește despre...

„Misterul morții lui Eminescu"

Medicul scriitor arădean Ovidiu Vuia prin vasta sa cultură universală, a lăsat în urma sa peste 100 lucrări științifice de morfoneuropatologie și ce este important, opera sa literară însumează 13 titluri poezie, proză, filosofie.

În multe din aceste titluri își cânta dragostea de patrie iar în 4 titluri de carte îndeosebi în **„Spre adevăratul Eminescu"** cu îndrăzneală îl reabilitează pe Eminescu, făcând precizări deosebite asupra cauzei morții poetului.

Această carte era necesară pentru că Eminescu are dreptul la ADEVĂR. Poporul român însuși are dreptul la ADEVĂR, în ceea ce-l privește pe cel mai de seamă reprezentant al spiritualității sale.

Dr. Ovidiu Vuia aduce argumente definitive că marele poet român nu a suferit de o formă psihică a luesului nervos, ci de o psihoză enlogenă de tip maniaco-depresivă.

În treacăt fie spus, datele macroscopice ale organelor (degenerescența grăsoasă a ficatului și rinichilor) ridică acut suspiciunea că la moartea poetului ar fi putut contribui substanțial și injecțiile cu mercur administrate de prisos pentru o afecțiune inexistentă.

Studiul altor medici de epocă confirmă fapte relevante că principala cauză a psihozei poetului au fost surmenajul cerebral, oboseala precoce și intensă a facultăților intelectuale.

Ovidiu Vuia s-a născut la Arad în martie 1929 și moare în septembrie 2002, în orașul Giessen din Germania.

A fost asistent la Catedra de Neurologie a Facultății de Medicină din Cluj, apoi cercetător al Institutului de Neuropatologie a Academiei Române din București, de unde pleacă, lucrând ca neuropatolog la Institutul Max-Plank din München, după care i se încredințează cercetările de neuropatologie la Universittaea Giessen din Germania, unde este până la sfârșitul vieții.

Cei doi copii, Mihai și Alexandru, precum și soția sa Rita Vuia, i-au îndeplinit dorința de a-i aduce urna cu rămășițele pământești la cimitirul Eternitatea din Arad, alături de mama sa.

Ovidiu Vuia prin tot ce a lăsat ca scriitor și neuropatolog, generațiile actuale să nu-l uite și să fie trecut cu demnitate în cartea personalităților culturale arădene.

Mircea Guiu

În avanpremieră la Sala Studio a T.S.A.

„Soare o dată la două zile"

La sfârșitul săptămânii trecute, la Sala Studio a Teatrului de Stat Arad, a avut loc avanpremiera spectacolului **„Soare o dată la două zile"**, de **Pascal Coulan.** Spectacolul a fost realizat în urma câștigării unei licitații de proiecte de către Centrul Cultural Județean Arad. Proiectul, elaborat de regizoarea **Liana Didilescu,** are în vedere promovarea dramaturgiei contemporane, mai precis a dramaturgilor din asociația internațională **„Auteurs de l'ombre"** (Autorii din umbră).

Textul ales de Liana Didilescu aparține dramaturgului francez Pascal Coulan, autor de poezii, scenarii, sketch-uri și piese de teatru, producător de spectacole în cele două café-théâtre pe care le-a deschis la Lyon. Piesa montată de Liana Didilescu, „Soare o dată la două zile" a fost jucată și în Franța și reprezentată la Festivalul de la Avignon. Textul se axează pe problema cuplului, dialogul dintre cei doi protagoniști desfășurându-se alert, cu acele „suișuri și coborâșuri" atât de familiare cuplurilor. În distribuție - doi actori arădeni, **Angela Petrean** și **Bogdan Costea.**

C. L.

Marcatorii „studenților"

Atacul divizionarei B a cam rămas dator, jucătorii lui Marcel Coraș și Mihai Jivan reușind să înscrie doar 12 goluri prin:

Ciprian Roșca, Flavius Pavel - 3
Mircea Aslău, Casian Maghici - 2
Narcis Folea, Tiberiu Bier - 1.

În deplasare, ACU a înscris un singur gol (C.Roșca, la Baia Mare)

ACU Goldiș Arad - astăzi cu un picior în Divizia C, mâine...

Se putea mai mult...

Loc 14 15 3 3 9 12-21 12 (-9)

Indiscutabil, recolta de puncte a „alb-albaștrilor" în prima parte a campionatului e una „subțire". Se putea mai mult, dar lipsa de experiență a unor jucători și-a spus cuvântul. Ca poziție în clasament, la jumătatea sezonului, ACU Goldiș se află pe loc retrogradabil. În schimb, în clasamentul adevărului - cel care și contează până la urmă - echipa lui Coraș este deasupra liniei, cu -9, un punct mai puțin ca „sârmarii" din Câmpia Turzii. În cele ce urmează vom face o radiografie a parcursului echipei studențești în turul campionatului...

*Ați stat vreo clipă să vă gândiți ce ați făcut la vârsta de cinci ani? Știm, e mult de-atunci și, poate, nici nu mai are importanță. Trebuie să știți, însă, că în peisajul fotbalului românesc există o echipă - **Atletic Club Universitar Goldiș Arad** - care, la doar cinci ani de la înființare, a avut curajul să se ia la trântă cu formații galonate, cu vechi state de serviciu (și) în Divizia B. E adevărat, a pierdut multe bătălii, dar nu și războiul, iar obiectivul fixat la început - menținerea în anticamera primei divizii - e unul realizabil.*

Călîți în acest tur de campionat și obișnuiți cu aerul tare al acestui eșalon, băieții pregătiți de Marcel Coraș au datoria morală de a se revanșa în fața conducătorilor și a sponsorilor, care le-au asigurat condiții dintre cele mai bune, atât de pregătire, cât și financiare. Dacă și jucătorii ar avea ambiția lui Ioan Măinescu, cu certitudine A. C. U. Goldiș ar fi încheiat turul în prima jumătate a ierarhiei.

Un mare înțelept spunea odinioară că pentru a ajunge sus, în lumea bună, trebuie să-ți și propui acest lucru. Ori exact acest lucru nu pot - sau, nu vor - să-l înțeleagă unii. E drept, acum, când echipa de pe „Banu Mărăcine" e cu un picior în Divizia C, un obiectiv de viitor, ca acela de a juca în cupele europene, provoacă zâmbete. Dar, să nu uităm că cine râde la urmă, râde mai bine, iar dacă „studenții" arădeni vor putea conștientiza acest proverb, visul de mâine poate deveni realitate. Și ACU Goldiș un nume respectabil în fotbalul românesc. Parcursul din primăvară poate reprezenta un nou început. Dar, peste toate, primordială e menținerea în Divizia B.

Pas cu dreptul

Debutul a fost dătător de speranțe. Victorie la scor de neprezentare în fața „căutătorilor de aur" din Zlatna și iubitorii fobalului arădean erau convinși că A. C. U. Goldiș nu va avea (prea) mari probleme cu adaptarea la pretențiile acestui eșalon. Dar, a urmat...

Un mic dezastru

Trei partide, tot atâtea înfrângeri și Aslău et company coborau cu picioarele pe pământ. E drept, prima dintre ele - la Satu Mare - a fost consfințită (și) cu ajutorul „fluierașilor", care au inventat un penalty de... trei puncte pentru gazde. Cu moralul „șifonat", „astralii" n-au rezistat decât un pic mai mult de o repriză în fieful unei alte nou promovate, Oașul Negrești. După care golurile au curs în poarta lui Sinescu. A doua întâlnire în fața propriilor suporteri - puțini, dar adevărați susținători, atât la bine, cât și la greu - a coincis cu sosirea la Arad a primei candidate la promovare. Jiul și-a demonstrat superioritatea și a trecut mai ușor decât o arată scorul de o formație care, încet-încet, își dădea seama că în „B" e cu totul altceva.

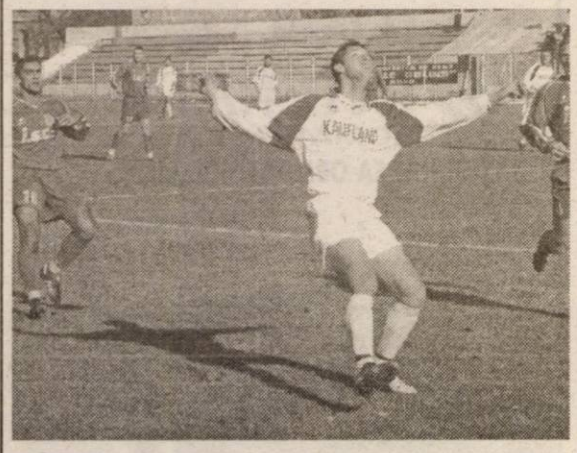

Flavius Pavel a reușit trei goluri în acest tur de campionat, la fel ca și Ciprian Roșca

Remize albe

Foarte important a fost punctul alb smuls de ACU Goldiș pe terenul unei alte formații venite din eșalonul trei, Armătura Zalău. Dar, conform proverbului „ce a luat pe mere, a dat pe pere", elevii lui Coraș n-au putut înscrie nici un gol în poarta conjudețenei, Tricotaje Ineu, etapa imediat următoare. Păcat, pentru că ambele echipe au pierdut..., dar în special fotbalul arădean. Remiza albă a fost echitabilă, dar „la adevăr" studenții au avut de pierdut.

Ajutor pentru UTA

După înfrângerea la limită pe terenul Corvinului din Hunedoara, A.C.U. se afla în fața unui nou examen dificil. Pe „Vagonul" a sosit CFR Ecomax Cluj, echipă ce a avut un start furibund de sezon. Arbitrată excelent de Sorin Corpodean, partida a avut un deznodământ de două ori fericit. O dată pentru UTA, care se afla în luptă directă cu echipa feroviară pentru accederea în prima divizie. Și, mai apoi, pentru gazde care, putem spune, au câștigat un punct în plus, la adevăr, deoarece, toată lumea o vedea pe ACU Goldiș „victimă" sigură în acel meci. Oboseala acumulată datorită angrenării formației pe două fronturi: campionat-cupă (unde echipa lui Coraș a avut un parcurs demn de toată lauda, fiind eliminată în 16-imile de finală de divizionara A, F. C. Oradea) și-a spus cuvântul. Efectul - eșec usturător la Deva, de care nu vrem să ne mai amintim. Primul, din „episodul doi" al „micului" dezastru. A urmat înfrângerea - previzibilă - în fața vecinilor de la UTA, la capătul unei confruntări de la care Tricotaje ar putea învăța..., prietenii știu de ce și, mai ales, ce anume. În schimb la „rușinea" de la Baia Mare - a treia înfrângere consecutivă - chiar nimeni nu se aștepta. A fost un meci „ciudat", în care C. Roșca a ratat, iar puștii teribili din Dealul Florilor au înscris aproape la fiecare acțiune de poartă. Conform conducătorilor clubului, a fost cel mai slab joc al studenților în turul campionatului, la finele căruia ne așteptam la măsuri drastice.

Fază din meciul cu CFR Cluj, considerat de Marcel Coraș drept cel mai bun al „studenților" de până acum

Două calde, două reci

Finalul primei părți a sezonului a mai salvat din blazonul arădenilor. Cele două victorii de pe teren propriu (cu Sârma și CSM Reșița), obținute în dauna unor contracandidate la retrogradare, au „cimentat" acel -9 „la adevăr" al celor de la Atletic Club Universitar Goldiș conturat după runda cu numărul zece. Ultimele două deplasări au coincis și cu cele mai bune - dar mai ales dătătoare de speranțe pentru retur - evoluții ale băieților lui Marcel Coraș. Din nefericire, trei greșeli defensive, și lipsa curajului - aici și nea' Marcel își are partea sa de vină, teama de a nu pierde la scor, determinându-l să lase pe plan secund atacul - în ofensivă, au „semnat" eșecurile de la Mediaș și „U" Cluj. Punctând mai mult la impresia artistică, A. C. U. Goldiș a terminat turul pe loc retrogradabil.

Ca o concluzie generală, nou promovata cu cel mai vechi stadion de fotbal din țară, n-a rupt „gura târgului", dar nici nu s-a făcut de râs. Chiar dacă acum se găsește sub linie, iarna e lungă și premize pentru o altă „față" în primăvară există. Nu-i așa, domnilor din conducerea clubului A. C. U. Goldiș Arad?

„Pentru a rămâne în B, am avea nevoie de încă 24 de puncte"

● afirmă Marcel Coraș, antrenorul echipei ACU Goldiș Arad

– Acum, la rece, cum ați caracteriza evoluția echipei pe care o pregătiți în turul campionatului?

– Nesatisfăcătoare. Cu siguranță, se putea mai mult. O cauză a parcursului poate fi șocul promovării și diferența de valoare dintre cele două eșaloane. După startul bun de sezon, acea victorie lejeră cu Minaur Zlatna, ne-am închipuit că ne va fi mai ușor, dar ne-am înșelat.

– Care joc v-a mulțumit cel mai mult în toamnă?

– De departe, cel cu CFR Ecomax Cluj. Am văzut atunci o voință și o determinare la băieți, cum mi-aș fi dorit la toate jocurile. Păcat că nu am învins liderul de-atunci al seriei, la cum s-a desfășurat jocul nu era o surpriză să câștigăm.

– Ce meci s-a situat la polul opus?

– Partida de la Deva, unde am suferit cea mai drastică înfrângere. Poate, totuși, prea severă față de realitatea din teren.

– Atletic Club Universitar Goldiș este o echipă mică, dar cu ambiții mari. Cum stați la capitolul financiar?

– Cu ajutorul sponsorilor și datorită eforturilor conducerii clubului, din punct de vedere financiar nu avem probleme. Băieții sunt cu banii la zi și așa vor fi și în retur. Ei nu au altceva de făcut decât să joace și să adune punctele necesare îndeplinirii obiectivului.

– Apropo de obiectiv, credeți că poate fi îndeplinit cu actualul lot de jucători?

– Împreună cu conducătorii clubului, în urma unei analize „la sânge", dar pertinente, am ajuns la concluzia că pentru a fi feriți de emoții, avem nevoie de completarea lotului cu câțiva jucători valoroși. În perioada dinaintea returului, voi testa mai mulți fotbaliști, atât tineri cât și experimentați, pentru a putea pune bazele unei echipe de viitor. Dacă pentru acest sezon ne-am propus puțin salvarea de la retrogradare, în următorul campionat e firesc ca și pretențiile să crească.

– De curiozitate, de câte puncte credeți că mai aveți nevoie în retur pentru a fi scutiți de emoții?

– Pentru a rămâne în Divizia B am avea nevoie de încă 24 de puncte, adică dublul punctelor realizate în prima parte a campionatului. Pare greu, la prima vedere, dar sunt convins că noua echipă poate obține aceste puncte. De altfel, pentru retur, noi ne-am propus să atragem cât mai mulți spectaori la stadion, prin jocul prestat. Nu voi fi pe deplin mulțumit să fim în grafic, să adunăm punctele necesare menținerii în acest eșalon, ci îi voi mobiliza pe băieți să joace și la spectacol, pentru public.

– Până la primăvară mai e ceva timp. Vin sărbătorile, apoi puțină vacanță. Ce ați dori să transmiteți iubitorilor fotbalului arădean?

– Tot binele din lume, împlinirea tuturor dorințelor și un an nou mai bogat în realizări. Aceleași urări aș dori să le adresez jucătorilor mei, conducătorilor clubului, sponsorilor și, nu în ultimul rând, tuturor celor care simt și trăiesc pentru această echipă.

– Vă mulțumesc!

Pagină realizată de Daniel Scridon, Radu Romanescu; Foto: V.Musca

Astăzi speranțe, mâine certitudini

„Sper să fiu eu alesul pentru Ajax”

◆ *afirmă Ali Tolmbaye Calvin, fotbalistul pornit pe „Drumul spre glorie”*

La doar 17 ani, Ali Tolmbaye Calvin a ajuns mai cunoscut decât mulți tineri de vârsta lui, grație emisiunii-concurs de pe TV România 1 - „Drumul spre glorie”. Și, cu puțină șansă - cum cu modestie recunoaște - a ajuns în marea finală a drumului care duce la... Ajax Amsterdam. Din peste 5000 de copii prezenți la preselecție. Numără nopțile rămase până pe 28 decembrie, când juriul va da verdictul. Despre povestea participării lui Calvin în „Drumul spre glorie” veți putea citi în cele ce urmează...

– Calvin, când ai plecat la preselecția acestui concurs, te așteptai să ajungi atât de departe?

– Când am intrat prima dată pe stadion și am văzut peste 5.000 de copii, m-am speriat puțin. Apoi, mi-am zis că dacă tot am venit de la Arad, trebuie să dau ce e mai bun din mine, pentru a continua concursul. Și, cu puțin noroc, am reușit să-i conving să mă selecționeze.

– Meciuri, cantonamente, emoții au rămas o amintire. Care a fost cel mai greu moment al drumului tău spre glorie?

– Cel mai greu moment a fost atunci când din 50 a trebuit să rămână 25 și - recunosc - am avut ceva emoții. După verdictul juriului, am prins o și mai mare încredere în mine, am jucat tot mai bine și am rămas în primii 16.

– Povestește-ne despre condițiile avute în cantonamentele de la Plopeni și Poiana Brașov.

– Condițiile au fost excelente. De la mâncare, până la mingile de joc. Terenurile au fost ceva mai grele, dar de vină a fost timpul nefavorabil. Am lucrat cu patru antrenori de la Școala de Fotbal „Gică Popescu”: Adrian Popescu, Paul Răducanu, Adrian Ciocănescu și Gică Barbu. Am avut, la un moment dat, ceva probleme cu glezna stângă, dar am strâns din dinți și am forțat, pentru că altfel riscam să pierd intrarea în finală.

– Cu Gică Popescu ai apucat să schimbi două vorbe?

– Ne-am prezentat în fața lui, cu ocazia jurizării. Atunci - când am rămas doar 25 - mi-a spus, nu pot uita aceste vorbe, că am alură de fotbalist, fuleu bun și controlez foare bine mingea. Tot dl. Popescu mi-a mai spus că uneori nu sunt destul de bătăios și unele faze le tratez cu superficialitate, dar că am mari șanse să ajung un jucător de valoare.

– Ce urmează pentru tine, când e marea finală și, lucrul cel mai important, te aștepți să obții biletul pentru Ajax?

– Am fost anunțat că trebuie să mă prezint pe 27 decembrie la București pentru niște repetiții, emisiunea finală având loc a doua zi și va fi transmisă direct de TV România1. Atunci va fi anunțat și marele câștigător. Am auzit de la mai mulți specialiști în fotbal că am șanse de a câștiga. Sper să fiu eu alesul pentru Ajax.

– Și dacă nu va fi să fie Ajax, cine știe, poate o altă echipă de primă divizie va pune ochii pe tine...

– Deocamdată nu știu nimic. Dar, sunt sigur că nu doar cel ales pentru Ajax va fi fericit, ci și alții vor primi oferte de la cluburi de primă divizie.

– Calvin, cui datorezi ascensiunea ta formidabilă din „D”-ul arădean, în finala pentru un loc la Ajax?

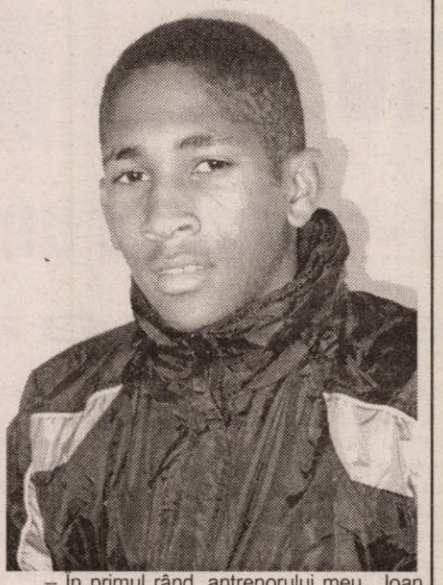

– În primul rând, antrenorului meu, Ioan Herman, care m-a sprijinit de la bun început și pe plan moral, dar și financiar și a crezut tot timpul în șansele mele de câștig. Le mulțumesc producătorilor emisiunii pentru șansa oferită de a-mi etala calitățile și dragostea pentru sportul cu balonul rotund. Aș dori să aduc mulțumiri și conducerii clubului A. S. Romvest pentru sprijinul acordat și le promit că nu îi voi dezamăgi. Să nu-i uit nici pe cei din familia mea, dar nici pe profesorii și directoarea Liceului Sportiv din Arad, care m-au înțeles și m-au încurajat. În final, aș dori să transmit cititorilor ziarului „Adevărul” și iubitorilor fotbalului din orașul nostru, Sărbători fericite și un sincer La Mulți Ani!

– Îți mulțumesc și îți ținem pumnii strânși pentru a ajunge la Ajax.

Daniel Scridon

Conducătorii de la F.C.UTA au aruncat „mănușa”

Cine are proiecte viabile va fi cooptat în Consiliul de Administrație

Ședința de vineri seară a Adunării Generale a Acționarilor de la FC UTA s-a întins pe o durată de câteva ore, dar în ciuda acestui fapt nu a fost una „furtunoasă”. Poate doar intervenția lui Florian Ghițoiu Lăzurean a ieșit din tipare, atunci când a intrat în sala de ședință, dar a fost poftit afară. Cum el nu a dobândit încă statutul de acționar, trei milioane de lei depuse la club neînsemnând automat că ești acționar, Lăzurean trebuie să aștepte o ședință a Adunării Generale a Acționarilor, pentru a primi „undă verde” de la aceasta. În contrapartidă, cel ce zice că este nedreptățit amenință cu aducerea clubului în fața Justiției, pentru a i se face dreptate.

Consiliul de Administrație a prezentat acționarilor un raport de activitate pe acest an, cu venituri și cheltuieli. S-au încasat bani din bilete, abonamente, reclame, sponsorizări, dar și finanțări de la acționari. Nimeni nu a obiectat ceva, dar s-a hotărât ca la următoarea ședință a Adunării Generale, ce va avea loc în luna ianuarie a anului viitor, membrii C.A. să vină cu proiecte personale, de venituri la club, pentru perioada imediat următoare. S-a vorbit și despre alte proiecte, dar la general, nimic la concret.

Conducătorii clubului, prin vocea președintelui Călin Chișbora, declară că sunt disponibili să primească noi membri în Consiliul de Administrație, cu condiția ca aceștia să prezinte soluții viabile pentru bunul mers al UTA-ei în continuare. Asta înseamnă că cei care pot scoate bani și din „piatră seacă”, ori au idei strălucite în privința prezentului și viitorului clubului, sunt bine-veniți în curtea „Bătrânei Doamne.”

Leo Sfâra

Concurs „Adevărul-Sport”

Astăzi, marele câștigător va fi premiat

O nouă ediție a concursului „Adevărul-Sport” s-a încheiat. În premieră, nici unul dintre participanți nu a reușit să răspundă corect la toate întrebările. Totuși, secția sport a ziarului nostru, împreună cu **S. C. Omniasig S. A.** s-a gândit să facă o bucurie participanților care au dat cele mai multe răspunsuri corecte.

Astfel, **astăzi, de la ora 12**, la Clubul Presei, în prezența d-lui Dumitru Nicolae Pepici, director al S. C. Omniasig S. A. Arad, va fi premiat singurul concurent care a răspuns corect la patru din cele cinci întrebări ale concursului. Este vorba de Alin Fatol (Arad, Calea Aurel Vlaicu, Aleea Hipocrat nr. 2, Bl. B1-1, ap. 24), care este așteptat astăzi, la Clubul Presei, pentru a-și ridica premiul, în valoare de 3.000.000 lei. Tot cu acest prilej, se va efectua o tragere la sorți, pentru a se stabili 3 (trei) câștigători - din cei 13 cu câte trei răspunsuri corecte - a unei mingi de fotbal oferite de S. C. Omniasig S. A.

Memorialul Brosovszky

În data de 27 decembrie, între orele 11-17, la Sala Polivalentă din orașul nostru va fi organizat Memorialul Ladislau Brosovszky în amintirea marelui fotbalist arădean. Turneul este unul de old-boys, participând echipele FC UTA, Poli Timișoara, FC Bihor și Tedi Trans. Intrarea va fi liberă. **Toți componenții formației UTA old-boys sunt așteptați astăzi, orele 18, de președintele grupării - Gheorghe Vaczi, la hotelul Central, pentru comunicări organizatorice importante.**

A.H.

Dana Dodean, eliminată

Arădeanca Dana Dodean, de la C.S.M. PAB România a fost eliminată în probele de simplu și de dublu fete ale Campionatelor Mondiale de tenis de masă pentru juniori, de la Santiago de Chile. La simplu, ea a trecut lejer de faza grupelor, dispunând de Angela Ruz (China), Jana Tomazini (Slovenia) și Laura Leach (SUA) cu același scor, 3-0, dar s-a văzut oprită în șaisprezecimile de finală de japoneza Fukuhara (1-4). Cât privește proba de dublu, alături de colega ei, Iulia Necula, jucătoarea noastră a ajuns până în optimi, înclinându-se în fața cuplului Tapai-Feher din Serbia, cu 1-3.

A.H.

La Școala Generală 3

Moș Crăciun a premiat boxeri și voleibaliste

Sâmbătă dimineața, sala de sport a Școlii Generale nr.3 s-a îmbrăcat în haine de sărbătoare. Evenimentul l-a reprezentat festivitatea de premiere a sportivilor de Box Club Arad (antrenori Adolf Ivanovici, Ștefan Florin, Valentin Târb), pentru rezultatele obținute la Campionatele Naționale de copii, juniori sau seniori, în decursul anului 2003. În prezența invitaților, între care s-a remarcat arbitrul internațional Constantin Bujor, au intrat în posesia de recompense Andrei Buda, ocupant al locului întâi în ierarhia clubului, Ioan Menjamin, Gabriel Lefter și Stelian Cioca.

Nu au fost uitate nici voleibalistele de la Școala Generală nr.3, pregătite de prof. Traian Costea, calificate la finala pe țară a Campionatului Școlilor Generale, după câștigarea „zonei”, și învingătoare la Cupa „1 Decembrie”. Cel mai interesant aspect este că în sezonul următor, echipa de volei se va afilia Federației de resort și va evolua în campionatul divizionar de cadete, devenind secție a B.C. Arad. Președintele Ivanovici are planuri destul de ambițioase pe termen lung, vizând participarea în Divizia B feminină.

Premiile acordate au constat în echipament sportiv, îmbrăcăminte, dulciuri, răcoritoare și bani. În încheiere, merită subliniat faptul că gruparea beneficiază, prin sprijinul organelor locale, de un spațiu situat în vecinătatea Pieței Romane, care urmează să fie transformat în sală de antrenament. Statistic, rezultatele Box Club Arad din acest an au fost medaliile de bronz de la „naționalele” de tineret, juniori și copii, respectiv un loc 3 la Cupa României (seniori).

Adrian Hărțău

Societatea de Asigurări

INTERAMERICAN ROMANIA MEMBER OF EUREKO GROUP

ASIGURAREA OBLIGATORIE AUTO

CITROËN C2 MARELE PREMIU

Vino la INTERAMERICAN să-ți faci asigurarea obligatorie auto și-ți dăm obligatoriu un cupon care te înscrie pentru tragerea la sorți. Avem pentru tine mari premii, obligatoriu de câștigat, și mari reduceri pentru fiecare client!

1 asigurare de viață în valoare de 1.000.000.000 de lei

30 cupoane x 120 litri carburant auto

40 telefoane mobile și cartele preplătite CONNEX®

50 cupoane în valoare de 55 Euro pentru asigurări de locuință

În plus, pentru fiecare asigurare RCA încheiată primiți GRATUIT Asigurarea de Accidente a Șoferului în valoare de 10.000.000 lei și beneficiați de reduceri la următoarele asigurări:

10% la „MAȘINA TA” 10% la „CASA TA”

(3761458)

Telefon: (0257) 213 366; 561 003 www.interamerican.ro

Încotro, Baschet Club West Petrom?

„După 10 ani în Divizia A, trebuie să ne menținem în top”

susține președintele grupării, Dan Gabriel Boric

– Domnule președinte, ce se întâmplă la echipă? Ce explicații aveți?

– Turul a fost dezastruos. Pe toate planurile. Rezultatele negative au survenit pe fondul stării de sănătate a jucătorilor, a disponibilității componenților lotului...Din aceste cauze au apărut primele înfrângeri. S-au adăugat apoi sincopele financiare, dând naștere la nemulțumiri și culminând cu plecarea antrenorului principal Ofer Berkovich.

– Cine credeți că e principalul răspunzător? E o răspundere împărțită? În care parte înclină balanța?

– Nu extrapolez vina către întreaga echipă ori către conducerea tehnică. A fost o stare de fapt peste care a trebuit să trecem împreună. Greutățile au scos în evidență pe cei dispuși să rămână la echipă (și) la rău. De asemenea, ele au scos în evidență pe cei care datorită vârstei, a influențelor exterioare și a altor aspecte, și-au pierdut răbdarea.

– Personal nu vă reproșați nimic?

– Atâta timp cât din punct de vedere financiar, sunt în situația echipei, făcând parte din acest colectiv, consider că trebuie să îmi duc - și să ne ducem - misiunea până la capăt. Cu orice riscuri și eforturi.

– Totuși, ce urmează? Cum vedeți următorii ani?

– În acest sezon, ne păstrăm intențiile - Final Four și campionatul țării.

– Privatizarea Petrom ar putea rezolva ceva?

– Datoria mea este să anticipez neajunsurile care ar putea influența viitorul echipei. Repet, însă: anul acesta, tocmai pentru că este al zecelea an de primă divizie, West Petrom trebuie să se mențină în top. M-ați întrebat de viitor. După această stagiune ar putea urma un respiro de 1-2 ani. Performanțele ulterioare vor depinde de sponsorii noi pe care îi vom găsi, de vechii și noii prieteni ai echipei, de presă și public, nu în ultimul rând.

– Așadar, sugerați o întinerire a echipei, o reconstrucție de pe baze distincte.

– Dacă întinerirea se va putea efectua păstrând un ridicat nivel valoric, mi-ar place să cred că vom reuși să încurcăm multe grupări. Mai este însă până atunci...

– Cum priviți sferturile din cupele europene?

– Aș sublinia că acesta este al cincilea nostru an de cupe europene. Suntem echipa de baschet din România cu cel mai bun punctaj în competițiile continentale intercluburi. Sper, evident, să ne calificăm.

– Pe Clark îl veți reprimi?

– Wayne Clark este încă în stare de suspendare. Pe agenda noastră figurează acum și lucruri mai importante decât acesta.

– Haslett și Moceanu nu au jucat la Izmir. Se pune problema să se despartă de West Petrom, alături de Veres sau Tordai?

– Cei doi aveau rezervate biletele de avion spre S.U.A. Plecarea lor peste Ocean nu are legătură cu un divorț.

– Rezultatele au îndepărtat spectatorii arădeni de tribunele Polivalentei. Cum vi se pare reacția? Normală?

– Mulțumesc suporterilor care ne-au fost alături, indiferent de criza pe care am traversat-o. Ceilalți m-au dezamăgit.

– Luând în considerare potențialul echipei, există o prăpastie față de locul 10 din clasament.

– Din acest punct de vedere, jucătorii nu au scuze. Ei sunt vinovați. Exemplul Dinamo este edificator. Adversarii noștri au obținut succese pe linie, deși nu și-au primit salariile în ultimele două luni. E adevărat, pe de altă parte, că instrumentele de constrângere ale bucureștenilor sunt diferite, prin prisma gradului deținut, de ofițeri. Probleme financiare există aproape peste tot. Raportarea este alta. M-au deziluzionat în joc, de pildă, Haslett și Veres, precum și tinerii din lot. Spre deosebire de baschetbaliștii proaspăt achiziționați.

– La rece, activitatea fostului antrenor Berkovich cum ați sintetiza-o?

– Nu pot să spun că a fost o experiență nereușită. Este un profesionist și un bun tehnician. Tactic este, cred eu, mai slab pregătit. Ne-a părăsit cu lacrimi în ochi, având necazuri acasă, la domiciliul din Israel.

Obiectivele rămân titlul și Final Four

În ciuda poziției absolut decepționante din clasament și a evoluției sub toate așteptările în prima parte a sezonului, obiectivele West Petromului rămân, surprinzător, aceleași - cucerirea titlului național și intrarea în careul de așa al FIBA Europe Cup. Conducerea clubului nu a renunțat la nici unul dintre aceste deziderate, „ în pofida a ceea ce au afirmat groparii echipei. Prea repede ni s-a cântat prohodul.” (D.G. Boric).

Va fi înrolat un antrenor sârb

În dorința de revitalizare a activității echipei, conducerea B.C. West Petrom Arad a luat deja legătura cu un antrenor din străinătate. Tehnicianul sârb Pedrag Baznarevic este pe punctul de a ajunge la o înțelegere cu arădenii. Baznarevic a pregătit formații din prima ligă a Serbiei și Greciei. Acesta a vizionat trei casete cu partidele petroliștilor, pentru a-și face o părere despre jocul vicecampioanei. În data de 23 decembrie, Baznarevic va fi prezent la Arad pentru o nouă rundă de negocieri, anunțată drept decisivă. Tot atunci îi vor fi înmânate alte câteva casete video. Așa cum a lăsat să se înțeleagă președintele West Petromului, acordul între părți este foarte probabil. Împreună cu Baznarevic ar putea sosi la echipă anumiți baschetbaliști stranieri, funcție de necesități și de posturile rămase libere în urma eventualelor plecări.

Cine vrea să plece, e liber să o facă

Nici un jucător nu este indispensabil în schema petrolistă. Acesta este punctul de vedere al conducerii executive, conducere care nu va putea să achite chiar în totalitate restanțele bănești până la sfârșitul anului. Totodată, se preconizează ca returul să fie abordat sub amprenta austerității financiare. Se va recurge la micșorări de salarii și de prime, unde este cazul. „Cine acceptă să continue, e bine primit. Cine nu, fără supărare, e liber să plece, pe baza documentelor și după predarea echipamentului.” - consideră președintele West Petromului.

Cantonament în stațiunea Bușteni

Momentan, componenții lotului petrolist se găsesc într-o scurtă vacanță de sărbători. Reunirea echipei este programată pentru 4 ianuarie, o zi mai târziu efectuându-se deplasarea într-un cantonament de pregătire. Destinația aleasă este stațiunea montană Bușteni, revenirea urmând să aibă loc în data de 15 ianuarie.

Modificări în cupe

Calificată în sferturile de finală ale FIBA Europe Cup, Conferința sudică, fază în care va întâlni pe Keravnos Keo Nicosia (Cipru), West Petrom ar trebui să evolueze pe 20 și 28 ianuarie în deplasare, iar în 23 ianuarie pe propriul teren, conform programului întocmit de forul internațional. Totuși - din motive de ordin pecuniar, lesne de înțeles - ai noștri vor solicita susținerea partidelor din Insula Afroditei în două zile consecutive, respectiv pe 20 și 21 ianuarie. „Va fi un test, o ocazie potrivită pentru antrenorul Baznarevic. Trebuie să ciupim victoria într-unul dintre meciuri.” - crede Gabriel Boric.

Ar fi preferat pe Dinamo

Dacă ar fi putut să aleagă între ciprioți și dinamoviști, președintele Boric ar fi optat pentru „alb-roșii”: „Făceam o economie de 12 000 euro...” Despre fierbintele subiect financiar, să mai spunem că minusul din bugetul clubului este estimat la circa un miliard de lei. „Dacă nu am fi primit ajutorul salvator al Consiliului Local, dificultățile deveneau uriașe.” - conchide conducătorul arădean.

Etapa a 12-a (ultima din tur)

West Petrom Arad - Axiopolis Cernavodă 75-53, meci disputat în devans, Poli Carbochim Cluj - Univ. Iași 70-63, Elba Timișoara - BCM Pitești 87-67, CSU Bere Trei Stejari Sibiu - Romradiatoare Brașov 87-70, Asesoft Ploiești - Saifcar Alexandria 170-58 (!!), Rompetrol București - Rapid Isover 80-63. Dinamo Erbașu a stat.

Clas ament

1. Dinamo Erbașu	**12**	**12**	**0**	**1091-799**	**24**
2. Asesoft Ploiești	**12**	**11**	**1**	**1165-770**	**23**
3. Elba Timișoara	**12**	**8**	**4**	**1029-887**	**20**
4. Poli Carbochim	**12**	**8**	**4**	**935-872**	**20**
5. Rompetrol	**12**	**7**	**5**	**989-937**	**19**
6. CSU Sibiu	**12**	**7**	**5**	**1054-901**	**19**
7. Univ. Iași	**12**	**6**	**6**	**882-890**	**18**
8. Romradiatoare	**12**	**6**	**6**	**855-941**	**18**
9. BCM Pitești	**12**	**5**	**7**	**857-902**	**17**
10. W.P. Arad	**12**	**5**	**7**	**930-971**	**17**
11. Rapid	**12**	**2**	**10**	**747-987**	**14**
12. Cernavodă	**12**	**1**	**11**	**685-997**	**13**
13. Alexandria	**12**	**0**	**12**	**830-1195**	**12**

Grupaj realizat de Adrian Hârțău

C. N. de înot

Medalie și nou record pentru Cătălin Cosma

În prima zi a C. N. de înot pentru juniori I, de la Pitești, arădeanul cu dublă legitimare L. P. S. Pitești - C. S. S. Arad, **Cătălin Cosma** - deși junior II fiind - a cucerit medalia de bronz în proba de 200 m liber. Performanța lui Cătălin este și mai mare. Cronometrat cu timpul de 1:56,97, acesta a stabilit un nou record național de juniori II în această probă, doborând un record vechi de 20 de ani, care a aparținut fostului mare campion al țării, Robert Pinter.

D. Scridon

Sportivii de la „Silva Lazăr” Motorul sunt cu banii la zi

Deși pare greu de crezut, dar în peisajul sportului arădean există un club care oferă bani lunar sportivilor, ca indemnizație de efort. Este vorba de Box Club „Silva Lazăr” Motorul, una dintre puținele asociații sportive care își poate permite acest „lux”. Asta, datorită președintelui secției, **Adi Buș**, un fost boxer al clubului din Aradul Nou, care nu uită de unde a plecat și îi stimulează pe practicanții nobilei arte pentru a face performanță. Micii boxeri vin cu plăcere la sală și, în plus - în contradicție cu alte sporturi, unde copiii plătesc anumite servicii - pleacă și cu ceva bani acasă.

Sâmbătă după-amiază, Adi Buș a răsplătit, din nou, eforturile sportivilor pentru ultima oară în acest an, dar surprizele nu s-au încheiat pentru cei de la „Silva Lazăr” Motorul, deoarece mâine, Moș Crăciun și-a anunțat prezența (și) în Aradul Nou...

D. Scridon

„Meciuri bune nu înseamnă victorii, ci cum joacă echipa”

afirmă Cristi Cosma, antrenorul echipei de polo Astra Arad

Echipa de polo Astra Arad a revenit, după un an de absență, în Superligă. De data aceasta cu o echipă tânără, chiar foarte tânără, doar trei dintre sportivi având peste 21 de ani, restul fiind copii ce încă mai activează și la juniori. În turul ce s-a încheiat nu de mult, poloiștii pregătiți de Cristi Cosma au la activ un succes și un egal, ambele obținute în deplasare, cu CSM Poli Cluj. Însă, cine a văzut vreun meci al Astrei știe că, prin muncă, peste câțiva ani acești tineri vor putea să se lupte pentru un loc pe podium. Timpul ne va da ori nu dreptate. Zilele trecute am stat de vorbă cu antrenorul Cristi Cosma, bineînțeles, despre polo...

- Cristi, niște copii se „bat” în bazin cu adversari mult mai experimentați. Cât de benefic e pentru ei acest lucru?

- Este un lucru ce înseamnă foarte mult. Sunt minim 28 de jocuri, cu echipe mai bune, care îi ajută să dobândească experiență, de care ei nu au parte acum.

- Se putea mai mult în tur?

- Am fi putut câștiga cu Voința Cluj acasă, meci pe care l-am pierdut în ultimele secunde. Se fac greșeli, multe dintre ele copilărești, dar din care se învață. Băieții au crescut mult în valoare, dar mă așteptam la mai mult de la ei.

- Partea a II-a a campionatului poate aduce mai multe victorii?

- Doar două meciuri vom avea în deplasare, la Dinamo și la Cluj cu Voința. Mă aștept la meciuri bune cu Sportul și cu echipele din Cluj. Când spun bune nu mă refer la victorii, ci la cum joacă echipa.

- Care este, după părerea ta, valoarea polo-ului românesc?

- Nivelul este scăzut. Multe centre, în diferite orașe, s-au desființat. Lipsa banilor constituie o mare problemă. Cât despre centrele de copii, mai sunt în Capitală, la Oradea, Cluj și la noi.

- Ce lipsește acestui sport acum, față de perioada când tu jucai, să luăm anul 1997 când Astra a devenit vicecampioană națională la seniori, campioană europeană universitară și a fost eliminată în turul II din Cupa Len?

- Când eu jucam erau două lucruri care acum există din plin: problema materială și atracțiile, adică viața extra-sportivă, când un tânăr prefera să meargă în sala de antrenament decât să se ducă pe strand, spre exemplu. Atunci exista mai multă dorință de a face sport.

- Ce urmează pentru echipă în continuare?

- Radu Foltuț, Alexandru Holenciuc, Rafael Ranca, Codrin Cotrău și Mircea Samoilă au fost cu loturile naționale de juniori mari și mici în cantonament la Poiana Brașov. Duminică (n.r. ieri) vom pleca într-un stagiu de pregătire la Moneasa, până în data de 28. La revenire vom continua antrenamentele pe plan local. Până la startul campionatului intenționăm să jucăm și ceva meciuri amicale, iar în data de 22 ianuarie va avea loc, la București, primul turneu la juniori I.

- Îți mulțumim.

Adela Ciolocoi

Casa de Economii și Consemnațiuni C.E.C.-S.A.

organizează concurs pentru ocuparea unui post de

REVIZOR DE SPECIALITATE

la Sucursala Județeană C.E.C. Arad.
CONCURSUL VA AVEA LOC în ziua de 12 ianuarie 2004 la sediul Centralei C.E.C. din București, Calea Victoriei nr. 13, Sector 3.

Condiții de participare:
- ☐ Studii superioare economice;
- ☐ 3 ani vechime în specialitate economică;
- ☐ 3 ani în activitatea financiar-bancară;

Înscrierea candidaților se va face la sediul Centralei C.E.C. București, Calea Victoriei nr. 13, Sector 3, până la data de 30 decembrie 2003, în baza următoarelor acte:
- ☐ Cerere de intenție; ☐ Curriculum vitae;
- ☐ Copie și original acte de studiu;
- ☐ Copie și original carnet de muncă;
- ☐ Copie de pe actul de identitate; ☐ Cazier judiciar;
- ☐ Adeverință medicală din care să rezulte că persoana respectivă este apță de muncă.

INFORMAȚII SUPLIMENTARE la telefon 021-310.21.45 sau 021-312.34.65, int. 145. (3761482)

Încheie asigurarea obligatorie auto RCA la SAR Transilvania

și ai abonament **gratuit** la ziarul tău!

Vino cu acest talon la agenția SAR Transilvania ARAD, pe strada COPOSU nr. 3, fostă LACULUI, telefon 250025, 250055

Încheie asigurarea obligatorie de răspundere civilă auto (RCA) pentru 2004 și vei primi 2 (două) luni de abonament gratuit din partea ziarului ADEVĂRUL

SAR TRANSILVANIA
SOCIETATE DE ASIGURARE-REASIGURARE MEMBRĂ A GRUPULUI FINANCIAR BT
www.sar.ro

(c.767/2003)

Discoteca SPACE

din incinta Șrandului „Neptun”

organizează

Revelion 2004

la cele mai mici PREȚURI cu numai

900.000 lei

puteți petrece o noapte de neuitat la cumpăna dintre ani.

Informații la telefon 210.255

Sărbători de iarnă la Moneasa

Hotel Parc** **tel.: 0257-313.231 / 212.339**
Hotel Moneasa** **tel: 0257-313.151**

Vă invită

SĂ PETRECEȚI SĂRBĂTORILE DE IARNĂ
într-un cadru deosebit, oferindu-vă pachete de servicii la PREȚURI FOARTE ATRACTIVE:

„Crăciun”	2-4 zile	1.750.000- 3.290.000 lei/persoană
„Revelion”	3-6 zile	4.490.000-6.690.000 lei/persoană
„postRevelion”	2-6 zile	1.990.000-3.990.000 lei/persoană

Informații suplimentare:
tel.: 0722-290.457 /0723-217.150

(3761453)

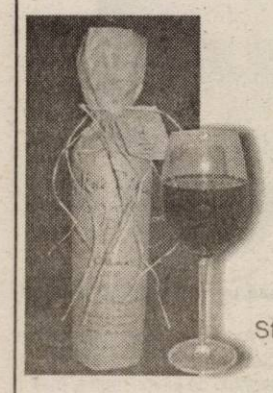

Wine Princess

VINOTECA

Orar:
luni-vineri: 10,00-18,00
sâmbătă: 10,00-15,00

Str. Mărășești colț cu str. O. Goga
Tel./fax: 0040 257 251 000
Mobil: 0040 744 520 645

Vinuri albe și roșii de calitate!
Îmbuteliate, ambalate special sau vărsate.

(3761484)

Angajează

- Economişti
- Jurişti
- Ingineri
- Arhitecți
- Proiectanți, cu cunoştințe în Autocad
- Personal cu studii superioare cunoscători de limbi străine
- Confecționere

C.V. depus la sediul societății.

Pentru merite deosebite se acordă tichete cadou.

Teba Industries
www.tebaindustries.com

Analizele la angajare sunt suportate de societate

2900 Arad, Str. Patria, J02/2108/1994, CUI R 6785611, tel. 004 0257 280343, fax. 004 0257 280701, e-mail tebaindustries@rdsar.ro

(c.735/2003)

Acum, când se apropie Sfânta Sărbătoare a Crăciunului
şi când ne pregătim să întâmpinăm Noul An,

avem plăcerea să adresăm întregului colectiv,
tuturor clienţilor şi colaboratorilor noştri,

cele mai calde urări de sănătate, fericire,
putere de muncă, speranţă de mai bine
şi multe împliniri alături de cei dragi.

CRĂCIUN FERICIT şi LA MULŢI ANI!

Conducerea SDFEE Arad

(3928016)

Numai prin S.C. IATSA S.A. ARAD dealer autorizat
Calea Timişorii 127 tel/fax: 287.366, 278.950, mobil 0744.618.140

Super Ofertă
CREDIT DACIA
pentru toate modelele

Cu AVANS 0% credite pentru toată gama Dacia

avans 30% fără GIRANŢI!

- experienţă, amabilitate, seriozitate, profesionalism
- tinichigerie, vopsitorie, mecanică
- vânzări la preţ de fabrică autoturisme: cash, rate, leasing
- piese de schimb de origine, suprastructuri
- inspecţii tehnice periodice

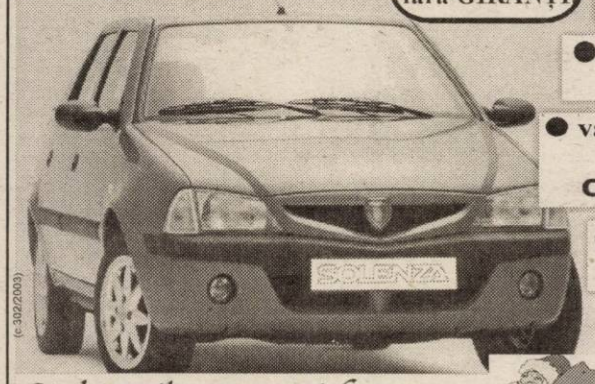

(c 302/2003)

Sărbătorile sunt mai frumoase alături de Dacia Solenza

reducere 400 Euro

Conectează-te şi câştigă în reţeaua Versus!

Display color
Sunete polifonice
Sagem MYX2
2.895.000lei*

Display color
Sunete polifonice
Samsung C100
4.095.000lei*

Alcatel OT 320
740.000lei*

La Orange ai acum o nouă generaţie de telefoane mobile cu ecran color şi dacă te abonezi până la 31 decembrie primeşti lunar, pe viaţă, începând din prima lună, 15 minute de convorbiri naţionale dacă alegi abonamentul de 4 USD sau 10 minute de convorbiri naţionale dacă alegi abonamentele cu minute incluse sau Shared Minutes.
În plus ai:
- o opţiune gratuită, la alegere, în primele 3 luni de abonament
- un pachet PrePay de 6 USD
- 100 de mesaje scrise naţionale gratuite / lună, în primele 2 luni de abonament
- 7 USD reducere (TVA inclus) la telefoanele Nokia 3510i, Sagem MIX-5m, Samsung C100, Siemens C60, dacă prezinţi cuponul din presă sau pliant**

* Preţurile includ TVA. Oferta valabilă în limita stocului disponibil ** Detalii în magazine.

Pentru orice tip de abonament Orange primeşti cadou un ceas de mână.

Pentru abonamentele Orange cu Sagem MYX2 primeşti cadou o geacă de iarnă şi o pereche de mănuşi.

În plus, poţi câştiga cu lozul Versus o maşină de spălat.

Lozul VERSUS

orange™

(3761214)

VERSUS partener Orange

diverta Carte, Muzică, IT&C, Papetărie

Magazine Arad	Telefon
Versus Str. Cloşca, nr. 1	0257/228901
Diverta Bd Revoluţiei, nr. 39-41, Complex Ziridava	

Consiliul Filialei Arad a Corpului Experţilor Contabili şi Contabililor Autorizaţi din România

urează tuturor membrilor, experti contabili si contabili autorizati, precum si colaboratorilor

Sărbători fericite şi un călduros La Mulţi Ani!

(4044483)

Trei premii bune de măritat la Unita!

Încheie asigurarea RCA la UNITA şi poţi fi tu alesul!

Încheie asigurarea auto obligatorie RCA la Unita şi poţi câştiga prin tragere la sorţi unul din cele trei automobile VW Passat.

Grupul WIENER STADTISCHE

UNITA
GRUPUL WIENER STADTISCHE
Instinct pentru protecţie

Telverde: 0 800 887777
www.unita.ro

(3761214)

La mulţibani!

Banca Comerciala Romana | BCR Leasing | BCR Securities | BCR Asigurari | BCR Asset Management

GRUPUL BANCA COMERCIALA ROMANA

(c.179/2003)

Canon

ELECTRONIC SHOP

Arad, P-ţa UTA Bl. U1-2, parter Tel/Fax: 0257-271123; 271642; 289642

DE SĂRBĂTORI
FĂ-ŢI UN CADOU SPECIAL!

AMD Athlon 2200 — **439USD***

Pl. Baza Asus A7v8X-x;
CPU AMD XP 2200
128 Mb DDRAM, HDD 40GB, GeForce4 64MB/128
CD ROM 52x, sunet 3D, LAN,
Tastatura PS2, Mouse PS2, Boxe 120W
Monitor Horizon 17"digital tub Philips

ACER Travel MATE 243Xce — 909 Euro

CPU: Intel Celeron 2.5 GHz
HDD: 20 GB
Video: Integrated 3D AGP Dynamic Video Memory Technology (DVMT)
DVD-ROM: DVD-ROM/CD-RW
Modem: 56K ITU V.92 fax data modem
Retea: 10/100 Mbps Fast Ethernet
Memorie: 256 MB
Display: 14"
Dimensiuni: 332 (W) × 294 (D) × 39.4-39.9 (H) mm
Greutate: 3.27 Kg
Porturi: 2 x CardBus II PCMCIA, 1 x DC-in jack for AC Adapter, 1 x ECP/EPP compliant parallel port, 1 x External VGA, 1 x FIR, 1 x line in, 1 x line out, 1 x RJ11, 1 x RJ45, 4 x USB 2.0
Baterie: 4400mAH Lithium ion
Software: Windows XP Home Edition

TRANSPORT ŞI INSTALARE GRATUIT!

UPGRADE NELIMITAT ÎN PERIOADA DE GARANŢIE!

CONSULTANŢĂ LA TEL. 0257-271.123

* Preţurile nu conţin TVA.

Notă: Pentru orice altă configuraţie, vă aşteptăm la sediul nostru.

CU OCAZIA SĂRBĂTORILOR DE IARNĂ
URĂM TUTUROR CLIENŢILOR ŞI COLABORATORILOR
MULTĂ SĂNĂTATE, FERICIRE ŞI TRADIŢIONALUL

La Mulţi Ani!

(3928016)

POANTA ZILEI

CG & GC® Soluţii integrate IT&C

UN CADOU LA ALEGERE PENTRU ORICE TIP DE ABONAMENT!

Filtre de cafea
Aparate foto
Casetofoane
Telefoane fixe

In limita stocului disponibil

CADOUL ZILEI

ERICSSON 2628 — 10$*
SIEMENS A50 — 12$*
ALCATEL 302 — 15$*
ALCATEL 501 — 19$*
SIEMENS M55 — 95$*

OFERTA CONNEX

- Reducere de 50% la abonament timp de 12 luni** (primele 12 luni)
- 20 de minute gratuite lunar, pe toata durata contractului.

Oferta valabila pana la 31 decembrie 2003.

DEALER CONNEX

*Preturile nu includ TVA si sunt valabile doar pentru conectare în reteaua Connex
**Valabil pentru abonamentele standard (Connex Unic, Family, Connex 5, Connex x2, Cent, Activ, Classic, Business si Club); pentru abonamentele cu minute incluse (Connex 100, 200, 400 si 800) promotia este de 6 luni cu reducere de 50% la abonament.

Program de lucru: Luni-Vineri 9.00-19.00; Sambata, Duminica 10.00-15.00

B-dul Revolutiei nr. 42, Tel: 0257-236.565, e-mail: cgarad@cg-gc.ro

www.cg-gc.ro 0722.55.77.99 www.gsm4all.ro

(3761347)

Banca Comercială Carpatica S. A.

Interviu cu preşedintele B. C. Carpatica S. A. - dr. Nicolaie Hoanţă

– Domnule preşedinte, deoarece noul an se apropie de final, vă rugăm să prezentaţi, succint, principalele realizări ale BCC din acest an.

– Acum, la finele anului, după o muncă dinamică şi eficientă, susţinută de întregul colectiv al băncii, cred că trebuie să ne declarăm mulţumiţi. Iată câteva din realizările ce trebuie să le trecem în contul anului 2003:

● cea mai importantă realizare o reprezintă intrarea pe piaţa cardurilor din România, cu două produse competitive: cardul MAESTRO PARTENER - destinat persoanelor fizice şi cardul MASTERCARD LIDER - destinat personelor juridice. Acesta este un fapt extrem de important pentru noi, dată fiind actuala dinamică a pieţei bancare din România, trecerea la modalitatea electronică de plată şi nevoile crescânde ale clienţilor. Segmentul de carduri s-a dezvoltat în ritm accelerat, astfel încât au fost emise până la această dată un număr de 10.000 de carduri şi, de asemenea, au fost instalate 30 de ATM-uri şi 30 de POS-uri în principalele oraşe din ţară.

● reţeaua teritorială a cunoscut, de asemenea, o expansiune puternică, B. C. Carpatica fiind prezentă în majoritatea oraşelor importante din ţară. În 2003 am inaugurat noi unităţi BCC la: Deva, Buzău, Galaţi, Lugoj, Piteşti (a doua unitate), Bucureşti-Brezoianu (a treia unitate); Miercurea Ciuc, Câmpina, Piatra-Neamţ, Borşa, Suceava, astfel încât, în prezent, sunt operative 41 de unităţi.

● rezultatele financiare pe primele 11 luni ale anului curent sunt, de asemenea, notabile, banca obţinând un profit brut cu 40,5% mai mare faţă de perioada corespunzătoare din anul 2002, profitul net fiind în creştere cu 28% faţă de 2002. Activele totale ale băncii au crescut în cursul acestui an cu 59,4% faţă de noiembrie 2002, în timp ce fondurile proprii au înregistrat o creştere cu 62,2% faţă de aceeaşi perioadă a anului trecut. Banca înregistrează o solvabilitate foarte bună, indicele acesteia fiind de 34,35 (12%) şi respectiv 34,57 (8%), valori net superioare limitei minime impuse de BNR. Privitor la calitatea portofoliului de credite aş menţiona că la data de 30.11.2003, banca înregistra un procent de numai 0,1% a creditelor restante din totalul creditelor angajate. Estimăm că vom încheia acest an cu un profit net de 130-140 miliarde lei, iar până la finele lui 2003 activele băncii se vor cifra la 3.000 miliarde lei şi capitalurile proprii vor fi de 700 miliarde lei.

● un alt pas important l-a constituit şi majorarea capitalului social de 475 miliarde lei, respectiv cu aproximativ 70 miliarde lei, suma provenind din reevaluarea patrimoniului, prime de capital şi rezerve.

● în ultimul trimestru al anului curent, banca a fost promovată la Categoria I de Excelenţă a Pieţei Rasdaq. Principalele avantaje conferite de promovarea la această categorie se referă la: creşterea lichidităţii acţiunilor, creşterea valorii acţiunilor băncii şi la un plus de imagine. CARPATICA este una dintre acele trei bănci, alături de BRD şi Banca Transilvania, ale căror acţiuni sunt listate pe o piaţă organizată, mai exact pe piaţa RASDAQ.

● un accent deosebit s-a pus în acest an pe dezvoltarea şi modernizarea sistemului informatic, fiind alocate fonduri importante pentru achiziţionarea de echipamente IT de ultimă generaţie.

– În general, rezultatele, mai ales cele bune, sunt o bază solidă pentru performanţe şi mai bune în viitor. Ne puteţi spune ce aşteptaţi pentru BCC de la viitorul apropiat?

– În ceea ce priveşte planurile de perspectivă, banca şi-a fixat principalele obiective strategice pentru următorii 4 ani în „Strategia BCC pe termen mediu 2004-2007":

● atingerea unei cote de piaţă de 1,5% până în 2007

● extinderea reţelei teritoriale, prin deschiderea de unităţi BCC în toate oraşele care au un bun potenţial de afaceri, astfel încât, până la finele anului 2007, reţeaua să numere peste 55 de unităţi

● atingerea cifrei de 6 unităţi în Bucureşti până în 2005, prin deschiderea a încă 3 agenţii

● extinderea activităţii de carduri, prin expansiunea reţelei de ATM-uri şi POS-uri şi prin creşterea numărului de utilizatori de card Carpatica

● continuarea orientării activităţii de creditare spre IMM-uri şi populaţie

● consolidarea Grupului Financiar Carpatica, grup care să faciliteze clienţilor accesul la produse şi servicii integrate în domeniul bancar, al leasingului, valorilor mobiliare şi asigurărilor

● îmbunătăţirea modalităţii de oferire a produselor şi serviciilor, cu accent pe produse adaptate nevoilor consumatorului şi pachete de servicii, apropierea acestora de clienţi şi personalizarea lor acolo unde se impune.

● implementarea conceptului de «24 de ore din 24 la dispoziţia clientului», susţinut printr-o serie de servicii oferite de bancă: on-line banking, telefon banking.

(c.31/2003)

Mercedes-Benz

AutoSchunn Partener autorizat DaimlerChrysler Arad / Hunedoara

Organizeaza interviu pentru ocuparea postului de:

REPREZENTANT VANZARI
Autovehicule Mercedes-Benz si Chrysler/Jeep

Cerinte:
Abilitati de prezentare si comunicare;
Seriozitate, devotament, flexibilitate;
Experienta in vanzari - minim 2 ani;
Carnet de conducere cat. B
Cunoasterea limbii germane sau engleze - nivel conversational.

Oferim:
Oportunitatea de a lucra pentru o marca de exceptie, in cadrul unei echipe tinere;
Conditii deosebite de munca;
Participarea la cursuri de pregatire si formare profesionala

Candidatul ideal va impartasi filosofia Mercedes-Benz:
CALITATE, PASIUNE, PERFECTIUNE

CV-ul si scrisoarea de intentie se depun pana la 05.01.04, la sediul firmei sau prin e-mail la adresa alina.sighete@auto-schunn.ro.
Numai persoanele selectate vor fi anuntate telefonic.

AutoSchunn Micalaca Est DN 7 FN*tel/fax:0257/286680, 281474

(3761460)

ABONEAZĂ-TE la ADEVĂRUL

Pentru abonați ziarul costă doar **3200** lei

Pentru luna **ianuarie** prețul abonamentului este de **80.000** lei.

SE POT FACE ABONAMENTE și pe trei luni, șase luni și un an *abonații nefiind afectați de majorările de preț ulterioare.*

Cititorii care doresc să se aboneze la cotidianul ADEVĂRUL și întâmpină dificultăți în contractarea abonamentelor sunt rugați să sune zilnic între orele 8-16 la Oficiul Județean de Poștă Arad (tel. 230.850) sau la redacția ziarului nostru (tel. 281.797)

Conducerea
Spitalului Clinic Județean de Urgență Arad

cu ocazia Sfintelor Sărbători de Crăciun și Anul Nou,

adresează cadrelor medicale, pacienților, colaboratorilor și tuturor locuitorilor județului Arad

Sărbători fericite!

EXPO ARAD INTERNAȚIONAL
organizează

REVELION 2004!

Premii!
un TV color + surprize de 10.000.000 lei!

Rezervări și înscrieri până la 26.12.2003 la telefon 216.520, 0722.212.775

2004 începe la Expo Arad Internațional!

(c.43/2003)

JACKSON HOTEL

Chef și multă distracție

cu solistul de muzică de petrecere
Romică Ştefan și formația sa,
în seara de Crăciun, 25 decembrie, începând cu orele 20,

la Restaurantul din incinta hotelului Jackson, din Vama Nădlac.

Rezervări la tel.: 206.227

(698/2003)

★Armin MAYER Reisen★ ERIKA INVEST★

Transport de persoane **Germania, Italia, Spania**

ITALIA de la **95 EURO**
GERMANIA de la **70 EURO**
SPANIA de la **110 EURO**

● Asigurări medicale la prețuri minime

Str. Unirii nr.7 (la ARTEXIN - ATIC CENTER) Tel: 0257-214.399, 338550.
Str. 6 Vânători nr.2-4 0257-210.866; 214.044 0257-285.611, 0724 721 420.

(c.a.689/2003)

ANIVERSĂRI

LA MULȚI ANI!
Multă sănătate și tot binele din lume, la împlinirea celor 4 anișori pentru
OARCEA CRISTIAN SILVIU
din IRATOȘ.
Mami, tati și moșu ILIE. (26559)

VÂNZĂRI APARTAMENTE DOUĂ CAMERE

Vând apartament 2 camere, Polivalentă, decomandat, 68 mp, complet amenajat, mobilat, contorizat apă + căldură et. 7/10, preț 28.000 Eu. Telefon 0722.344.621, 250966. (26705)

Vând apartament 2 camere, etaj III/IV, zona Podgoria. Telefon 0745.347.058. (26524)

Vând urgent apartament 2 camere în Stațiunea Moneasa, preț 10.000 EU. Telefon 313025; 349774. (26633)

Vând 2 camere, Crișan, et. I, 93 mp, bun birouri, cabinete, 26.000 Euro. Telefon 253364; 0722.257.409. (26482)

Ocazie! 2 camere Revoluției, etaj I, 22.000 EU. Telefon 213192, 253364; 0722.257.409. (26482)

Vând apartament 2 camere, cf. II, zona Vlaicu, la X-uri. Telefon 275730, 0740.247.754, 0723.163.877. (0354540)

VÂNZĂRI APARTAMENTE TREI CAMERE

Vând apartament 3 camere, decomandate, etaj 4/4, bloc Z25, UTA. Telefon 349379. (26760)

VÂNZĂRI APARTAMENTE PATRU CAMERE

Vând apartament 5 camere Micălaca, contorizat, climă, 2 balcoane închise, gresie, faianță, boxă, 2 garaje, etaj I. Telefon 0740.907.366. (26554)

VÂNZĂRI CASE

Vând urgent casă mare, curte, grădină, Aradul Nou. Telefon 287773; 0745.862.042. (26767)

Vând casă + 1.000 mp teren pe centura din Gai. Telefon 0744.785.497. (26078)

Vând casă central, suprafața 440 mp, posibilități privatizare, str. Gheorghe Barițiu, nr. 20, 5 camere, baie, pivniță, cămară. Telefon 0744.803.940.

Vând casă mare, grădină mare, anexe, Șimand nr. 532. (26737)

Vând casă situată Arad, str. Bârsei nr. 3, compusă din: 3 camere, bucătărie, baie, 320 mp, preț 11.500 Eu, ușor negociabil, vizibilă orele 10-19. Informații telefon 0740.643.185 (26723)

Vând casă, strada Sibiului, 21.000 Euro, negociabil. Telefon 0257/261884; 0722.359.614. (26680)

Vând 1/2 casă 3 camere, bucătărie (anexă) baie, grădină, cocină porci, Grădiște, 24.000 Eu. Telefon 0257-338.546, 0722.898.543. (26775)

VÂNZĂRI SPAȚII

Vând SPAȚIU COMERCIAL, 28mp, str. Brezoianu nr. 2, 11.800 Eu. Telefon 0257-287572, 0788.233.295. (26625)

Vând SPAȚIU COMERCIAL ultracentral, suprafața utilă 190 mp. Telefon 0722.274.845. (26564)

VÂNZĂRI TERENURI

Vând 5.000 mp teren intravilan, localitatea MOLDOVA NOUĂ, în centru, 10 EU/mp, negociabil. Telefon 0740.907.366. (26554)

Vând 2.000 mp, cu proiect Benzinărie, în TURNU, 10 EU/mp, negociabil. Telefon 0740.907.366. (26554)

Vând 3.000 mp NĂDLAC, intravilan, pe DN 7, 10 EU/mp, negociabil. Telefon 0740.907.366. (26554)

Vând 11.000 mp teren + 7.000 mp construcție, toate utilitățile, LIPOVA, preț la vedere. Telefon 0740.907.366. (26554)

Vând 3 ha extravilan cu CF, pe șoseaua spre ORADEA, 100 mp front stradal, 1,5 EU/mp, negociabil. Telefon 0740.907.366. (26554)

Vând 7.000 mp teren industrial cu clădire, toate utilitățile, ARAD, preț 15 EU/mp, negociabil. Telefon 0740.907.366. (26554)

Vând intravilan în Vladimirescu - central, 5.100 mp, posibilități parcelare. Telefon 0724.904.717. (26631)

Vând teren intravilan 10.000 mp, str. Ardealului nr. 61, 11 Eu/ mp. Telefon 0722.372.699, 0257-254091. (26445)

Vând teren intravilan central, Grigore Alexandrescu 32, 28.000 Eu. Telefon 0722.372.699, 0257-254091. (26445)

Vând teren intravilan, 35.000 mp, fs la 6 Vânători, înainte de centură, 6Eu/ mp. Telefon 213192, 0722.257.409. (26482)

VÂNZĂRI AUTO

Vând Dacia, 1997, stare foarte bună, 1850 Euro, negociabil. Telefon 0745.787.388. (26486)

Vând Mercedes 190D, stare foarte bună. Telefon 0744.527.030. (26500)

Vând Opel Agila 2001 impecabilă, 16.000 km. Telefon 0257 - 251160; 0722.800.411. (0354525)

Vând Dacia 1310, pe injecție, anul 2000 - decembrie, 21.000 km. Telefon 277623. (26664)

Vând microbus Ford Tranzit de marfă, an fabricație 1991, preț 3.400 Eu, negociabil. Telefon 0744.797.815. (26703)

Vând Dacia 1304 Papuc, 2 locuri, an fabricație 1999, acoperită cu fibră, preț 2.000 Eu, negociabil. Telefon 0744.797.815. (26703)

Vând Oltcit Club 11, stare bună. Telefon 211584. (26729)

Vând Cielo an 1995, preț 3.600 EU și microbuz Mazda alb, stare perfectă, preț 1.900 EU. Telefon 0742.038.814. (26746)

VÂNZĂRI ELECTRO

Vând cameră video mini DV Sony DCR-PC 4 cu Touch Screen, completă, preț 500 Eu. Telefon 0722.281.515. (26723)

Vând CONGELATOR, COMBINĂ FRIGORIFICĂ și FRIGIDER, foarte ieftin și garanție. Telefon 275277. (26082)

Vând TV COLOR, MAȘINĂ AUTOMATĂ DE SPĂLAT, foarte ieftin și garanție. Telefon 275277. (26082)

Vând TV COLOR, MAȘINI SPĂLAT, FRIGORIFICE, CONGELATOARE, LĂZI, COMBINE, garanție. Telefon 211211, 281188. (c.)

Vindem CASE de MARCAT FISCALE, CÂNTARE ELECTRONICE și CONSUMABILE, str. I. L. Caragiale nr. 22. Telefon 272727, 282829. (25412)

Vând la prețuri bune TELEVIZOARE COLOR, MAȘINI SPĂLAT AUTOMATE, CONGELATOARE, LĂZI și COMBINE frigorifice. Ofer garanție. Calea Radnei 153. Telefon 274600. (25085)

Vindem LĂZI, COMBINE FRIGORIFICE, CONGELATOARE, FRIGIDERE, MAȘINI DE SPĂLAT, TV COLOR, numerar, prețuri foarte mici și negociabile, Calea Radnei nr. 225, telefon 259339, 0744.706.321, 563027. (26378)

Vând TV COLOR, MAȘINĂ SPĂLAT, FRIGORIFICE. Garanție. Telefon 233511. (26546)

Vând CÂNTARE ELECTRONICE noi, cu garanție și buletin metrologic, începând cu 79 Eu. Telefon 281020 sau 0744.630.959. (26623)

Vând în 2 rate TV COLOR, MAȘINI de SPĂLAT AUTOMATE. Telefon 251392. (26640)

(Continuare în pagina 17)

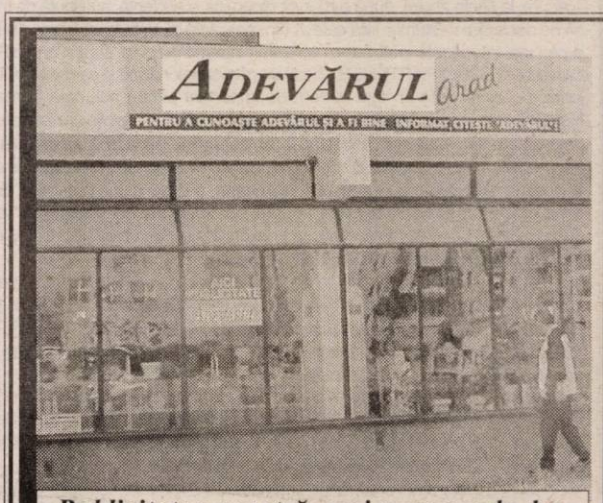

Publicitatea noastră, mai aproape de dvs.

ÎN ZONA UTA - AGENȚIE DE PUBLICITATE
ADEVĂRUL

PROGRAM: luni - vineri între orele 9-16

Piața UTA: Magazinul „CRISTALUL" (aparținând AMET)

ADEVĂRUL - publicitate eficientă la tarife avantajoase

Tipografia **Mediagraf**

Execută prompt, de calitate și la prețuri deosebit de avantajoase

Agende și calendare 2004 ● *Registre, imprimate pliante, afișe* ● *Ziare, reviste, cărți, sonete, invitații de nuntă, cărți de vizită*

Informații și comenzi zilnic între orele 8-14 la sediul din str. Feleacului F.N. (lângă Complexul Jackson) sau la tel. 250.902; fax 250.920.

NOSFERATUM S.r.l. **20% reducere pensionari** **SERVICII FUNERARE COMPLETE** certificat ISO 9001:2000 **Arad, str. GHIBA BIRTA nr. 26 Tel. 0257/270.437;0744/554.874**

(Urmare din pagina 16)

Vând TV COLOR diverse modele, prețuri excepționale. Garanție. Telefon 338175, 267318, orele 9-17. (26670)

Vând DVD Universum cu boxe. Telefon 0744.314.719. (26601)

VÂNZĂRI DIVERSE

Vând PLASĂ GARD ZINCATĂ - 25.000 lei/kg, toate dimensiunile, CUIE - 20.000 lei/kg, PLASĂ RABITZ, 39.000 lei/kg, toată gama de SÂRME, str. VRABIEI 4. Telefon 289997; 0744.289.997; 0721.474.980. (25532)

Vând COTURI și BURLANE FUM 35.000 lei/buc.; TABLĂ DECAPATĂ 1x 1000x2000 mm - 400.000 lei/coală, str. Vrabiei, nr. 4. Telefon 289997; 0744.289.997; 0721.474.980. (25532)

Vând țiglă solzi, uși, geamuri, din demolări, stare perfectă. Telefon 287773; 0745.862.042. (26767)

Vând LEMNE FOC, NISIP, BALAST, asigur transport la domiciliul clientului. Telefon 241278; 0745.036.298. (25026)

Vând BOLȚARI, calitatea I, 14 modele, prețuri negociabile. Telefon 0745.634.885. (10076)

Vând LEMNE FOC esență tare, transport la domiciliu. Telefon 253270. (26529)

Vând LEMNE FOC, BALAST, NISIP, la domiciliul clientului. Telefon 214535; 0745.272.375. (26690)

Vând 2 televizoare mari, model noi, uși termopan, bicicletă, video. Telefon 279582. (26712)

Vând LEMNE FOC, NISIP, BALAST, la domiciliu. Telefon 214428. (26732)

Vând cățel Ciobănesc Românesc (Mioritic), preț avantajos. Socodor 43, telefon 358309. (9994914)

Vând CĂRBUNE și LEMNE de FOC la domiciliul clientului. Telefon 0257 - 265112, 0726.099.923. (26750)

Vând vițel alb-roșu, greutate aproximativ 250 kg. Informații Bocsig 602 sau telefon 282046. (26736)

Vând cățel, rasa Ciobănesc German. Informații la telefoanele 0721.206.271; 0740.107.446; 0257/286618. (26451)

Vând BOLȚARI VIBROPRESAȚI TERMOIZOLANȚI, certificat calitate, 300x250x200, 11.500/buc.; MC 770.000 lei. Telefon 281491; 0722.381.750. (p)

Vând FURAJE GRANULATE, import UNGARIA, la prețuri fără concurență. Telefon 253589. (c. 544)

Vând vin de casă: Merlot, Burgund, Mustoasă de Măderat, 20.000 lei/l și țuică de casă prună și struguri. Telefon 273443; 0722.424.097. (26662)

Vând haine blană noi, vulpe roșie și Monton D'ore. Telefon 212526. (26787)

Vând urgent aerotermă mixtă și aparat spălat auto. Telefon 0721.590.570. (26789)

Vând sobă emailată, cuptor motorină, tăvi, cratițe 50 litri, aluminiu, 2 scaune tapițate, ieftin. Telefon 211905. (26799)

Vând LEMNE FOC tăiate, esență tare, Grădiște. Telefon 276488, 0742.407.739. (p)

CUMPĂRĂRI AUTO

Cumpăr Dacia 1310, cu numere noi, cu probleme caroserie, ofer funcție de stare. Telefon 0723.837.619. (26590)

CUMPĂRĂRI DIVERSE

Cumpăr mobilă veche din lemn curbat, ceasuri de perete, lucruri vechi, cu plata pe loc. Telefon 0744.203.945. (26682)

Cumpăr scândură uscată de tei, eventual brad. Telefon 234664; 0723.170.159. (26765)

LOCURI DE MUNCĂ

SECURITY angajează AGENȚI PAZĂ. Telefon 228786. (26680)

MAGAZIN ALIMENTAR angajează VÂNZĂTOARE. Telefon 251303. (26761)

Caută VÂNZĂTORI TALOANE „VINGO", reclama la TELEVIZIUNEA B1 TV. Telefon 0740.848.239. (26719)

Angajez ȘOFER pentru transport intern pe cap tractor cu semiremorcă. Telefon 0744.611.750. (26778)

PRESTĂRI SERVICII

Școala IRIMIA înscrie pentru toate categoriile. Telefon 286602; 0744.183.885. (26021)

Repar ieftin FRIGIDERE, CONGELATOARE. Garanțial. Deplasare gratuită. Telefon 380071, 0722.417.397. (26797)

Școala șoferi CUSTOM, înscrie pentru DECEMBRIE, cele mai mici tarife. Telefon 254196. Vă dorim SĂRBĂTORI FERICITE! (25239)

ÎNCHIRIERI

Ofer spre închiriere apartament una cameră, baie, bucătărie, la casă, intrare separată, încălzire gaz, cheltuieli mici, pe termen lung. Telefon 214492. (p.)

PARTICULAR caut MAGAZIN între 70-150 mp, pentru închiriere, în zonă cu vad bun. Telefon 0724.454.794. (26486)

Închiriez SPAȚIU COMERCIAL, B-dul REVOLUȚIEI, nr. 97, 100 mp. Telefon 0721.215.378. (26567)

Primesc în gazdă elevă (studentă), lângă Billa. Telefon 0744.683.173. (26671)

Închiriez apartament 2 camere zona Gării, mobilat și contorizat. Telefon 416400. (0354525)

Oferim spre închiriere SPAȚII COMERCIALE pentru: MAGAZINE, DEPOZITE, PRODUCȚIE. Telefon 281036. (c. 48)

Închiriez (ofer) garsonieră cf. I, Praporgescu, tot confortul, 120 Eu/ lună + 100 Eu garanție. Telefon 0742.057.619. (26790)

† DECESE †

Cu adâncă durere în suflet, anunțăm trecerea în neființă, la 76 ani, a celui care a fost bun tată, bunic și socru

col. (r) MIHĂILĂ ION.

Înmormântarea va avea loc azi, 22.12.2003, ora 13, de la Capela Cimitirului Eternitatea (UTA). Odihnească-se în pace! Familiile îndoliate COTRĂU și GABRIAN.

Cu lacrimi și durere în suflet, anunțăm încetarea din viață a celei care a fost soție, mamă, bunică și soacră

BÂRNA EUGENIA,

în etate de 77 ani. Înmormântarea va avea loc azi, 22 decembrie 2003, ora 12, de la Capela „Damian" a Cimitirului Eternitatea. Mulțumim pentru ajutor firmei IN MEMORIAM KUKI SRL.

Cu adâncă durere în suflet, anunțăm încetarea din viață, a celui care a fost un bun soț și tată

PUTIN MARIUS - DUȚU,

la vârsta de 50 ani. Înmormântarea va avea loc azi, 22.12.2003, ora 13, de la Capela Cimitirului Eternitatea. Familia îndurerată.

S-a stins din viață, la vârsta de 81 de ani, scumpa noastră mamă, bunică, soră, cumnată și mătușă

prof. ANA - SILVIA POPA.

Înmormântarea va avea loc marți, 23.12.2003, ora 11, la Cimitirul Pomenirea. MIHAELA și LUIGI VENTURINI cu LINDA și CAROLA. SIMONA și ROBERT FRANK cu PATRICK și VANESSA. Dr. GYULAI MARGARETA cu familia și toate celelalte rude.

O moarte fulgerătoare l-a răpit dintre noi pe

ȘICLOVAN TEODOR PETRU,

cel ce a fost soț, tată și bunic. Înmormântarea va avea loc marți, 23 decembrie 2003, la Cimitirul Eternitatea. Familiile îndoliate Șiclovan, Jorja și Popa.

† CONDOLEANȚE †

Comanda IPJ ARAD aduce un ultim omagiu celui care a fost

col (r) MIHĂILĂ IOAN

și transmite sincere condoleanțe familiei îndurerate.

Suntem alături de îndurerata familie IANCU la pierderea celui care a fost

COSTEL IANCU.

Dumnezeu să-l odihnească în pace. Familia GORNIC.

Ultim omagiu pentru cel care a fost

COSTI IANCU.

Sincere condoleanțe familiei îndoliate. Familia CRISTIAN GORNIC.

Familia col. AVRAM CĂTĂNICI este alături de familia mr. IOAN LAZĂR, în aceste momente grele, pricinuite de decesul tatălui. Sincere condoleanțe.

Familia comisar șef IOAN NICOLAE COTRĂU este alături de familia mr. IOAN LAZĂR, în greaua încercare pricinuită de trecerea în neființă a tatălui și transmite sincere condoleanțe.

Militarii din Garnizoana Arad sunt alături de familia mr. IOAN LAZĂR în greaua încercare pricinuită de pierderea tatălui și îi transmit cele mai sincere condoleanțe.

Suntem alături de colega noastră, FLOARE MICULIȚ, în marea durere pricinuită de decesul tatălui. Transmitem familiei greu încercate sincerele noastre condoleanțe. Colectivul firmei AMATEX. (26792)

Suntem alături de dr. DAVID ANA în momentele grele pricinuite de dispariția mamei sale. Sincere condoleanțe din partea colectivului SC DAMIAN. (9567086)

O rugăciune, lacrimi, flori și multă durere în suflet, pentru trecerea în neființă a celui care a fost un bun prieten

MIHĂILĂ IOAN.

Condoleanțe familiilor COTRĂU și GABRIAN. Dormi în pace suflet blând! Familia dr. LĂZĂRESCU ȘTEFAN. (26795)

Cu multă durere și tristețe în suflet, sunt alături de nașii noștri familia COTRĂU NELUȚU și CRISTINA la trecerea în veșnicie a celui care a fost un tată bun și blând,

MIHĂILĂ IOAN.

Dumnezeu să-l odihnească în pace! Finii, LĂZĂRESCU SORIN, TAMARA și LAURA. (26796)

Locatarii bloc 43 Pasaj, regretăm dispariția prematură a bunului nostru vecin

PUTIN MARIUS DĂNUȚ.

Sincere condoleanțe familiei îndurerate. (26798)

Regretăm profund dispariția din viață a prietenului nostru

MIHĂILĂ ION.

Condoleanțe familiei îndoliate! Familia MARCU. (26802)

Suntem alături de familia ORĂDAN PETRE în aceste momente grele pricinuite de decesul tatălui său. Sincere condoleanțe! Locatarii bloc 104, sc. C. (26803)

Colectivul Primăriri comunei SINTEA MARE este alături de colega lor ORĂDAN ECATERINA în marea durere pricinuită de pierderea tatălui. (Ag. Criș)

Transmitem sincere condoleanțe familiei SIMONA și ROBERT FRANK în aceste momente grele pricinuite de decesul mamei și soacrei

prof. ANA-SILVIA POPA.

Din partea familiei ELENA și VIOREL RAȚIU.

† SERVICII FUNERARE †

IN MEMORIAM "KUKI"

SERVICII FUNERARE COMPLETE

Str. M Eminescu Nr.4 în curte

Tel: 211.929 - 0723.343.964

MAGAZIN DESCHIS LA ORICE ORĂ

OFERĂ:

- **SICRIE** 10 modele de la 900.000 - 3.400.000
- **SICRIE LUX** 6 modele de la 3.600.000-22.500.000

Mânere. Șuruburi, prosoape, lumânări, colaci și colivă

- **LENJERIE** 10 modele de la 350.000 - 2.000.000

Apelând la serviciile noastre (spălat, îmbrăcat, formolizat și transport) BENEFICIAȚI DE **20%** REDUCERE LA SICRIU

GRATUIT Transportul sicriului la domiciliu Transport Intern și Internațional

Se poate plăti și după ridicarea ajutorului de înmormântare

RO STYL COMPANY

SERVICII FUNERARE COMPLETE

ARAD, STR. M. EMINESCU 22, peste drum de ARTEX

Tel. 214.422, 0744.690.121

Pentru că suntem producători nu simpli comercianți de sicrie, PUTEM FACE O REDUCERE REALĂ de 40% LA SICRIU, clienților care fac toate serviciile cu firma.

Magazin deschis și noaptea

OFERIM

- **SICRIE** 12 MODELE DE LA 500.000 LA 3.600.000
- **SICRIE LUX** 12 MODELE DE LA 3.500.000 LA 20.000.000
- **LENJERIE DECES** 6 MODELE DE LA 300.000 la 2.000.000

ACCESORII FUNERARE

TRANSPORT INTERN ȘI INTERNAȚIONAL

▼PLATA ȘI DUPĂ ÎNCASAREA AJUTORULUI DE ÎNMORMÂNTARE.

PĂREREA DVS. CONTEAZĂ!

† COMEMORĂRI †

Se împlinesc 6 săptămâni de la decesul mult iubitei noastre,

PAC LIVIA,

mamă și soră iubitoare. Vei rămâne veșnic în sufletul și inima noastră! Dumnezeu să te odihnească în pace! Fiul și sora. (26660)

† Lacrimi grele, durere, un gând pios, acum, la împlinirea a 4 ani de

la dispariția celei ce a fost soție, mamă și fiică,

DRAGOȘ ELENA

Dumnezeu să o ierte și să o odihnească în pace! Mama VERONICA, fiica ROXANA și soțul OCTAVIAN. Nu te vom uita niciodată! (0354535)

„Acolo în ceruri unde ești/ La noi mereu să te gândești/ Și noi de-aici de pe pământ/ Te-avem mereu în gând."

Dragul nostru soț și tată,

SCHMIDT MIHAI,

te-am pierdut acum doi ani și trei luni (22 septembrie 2001). De sărbători, singure și îndurerate te vom plânge! Fiica HILDE și soția VALERIA SCHMIDT. (26753)

Dragul nostru soț, tată, fiu, frate, cumnat, unchi și nepot,

FLORIN IOJA.

Astăzi ai fi împlinit 35 ani dar Dumnezeu a vrut să te ia de lângă noi. În loc de „La mulți ani! noi plângem la mormântul tău cu flori și lacrimi. LAURA, CARLA, LORI, mami, tati, SILVIA, RADU cu copiii. (0354538)

Au trecut 6 săptămâni de când a plecat dintre noi, cel care a fost

LILE IOAN.

Dumnezeu să te odihnească în pace! Familia BOCIORT TEODOR, VIORICA, CLAUDIU. (26797)

Se împlinesc 6 luni de la trecerea în neființă a celei ce a fost învățătoarea

ARDELEAN DOINA.

Un dor imens și un gând de aducere aminte și pentru cel ce a fost

ARDELEAN OCTAVIAN.

Nu o putem uita nici pe

mama LELA.

Sunteți și veți fi mereu în sufletele noastre. Dumnezeu să vă ierte și somnul să vă fie liniștit. EUGEN, LILI, DIANA și cuscra MILI. (26800)

S.C. TÂRGURI OBOARE PIEȚE ARAD S.A.

SFINTELE SĂRBĂTORI ALE CRĂCIUNULUI ŞI ANULUI NOU SĂ ADUCĂ ÎN CASELE ANGAJAȚILOR ŞI COLABORATORILOR NOŞTRI MULTĂ BUCURIE, SĂNĂTATE ŞI FERICIRE.

ANUL 2004 ŞĂ VĂ FIE PRESĂRAT NUMAI CU ÎMPLINIRI, ALĂTURI DE TOȚI CEI DRAGI.

LA MULȚI ANI!

CONDUCEREA

(C.P. 517/2003)

Cabinet de avocatură Oneş

Cu ocazia închiderii statisticii judiciare şi sfintelor sărbători, transmitem sincere felicitări

magistraților, procurorilor-magistrați, personalului auxiliar, polițiştilor, clienților şi prietenilor,

împreună cu tradiționalul

„La Mulți Ani!"

Avocat, Florian Oneş

(404488)

Rezultatele tombolei de Crăciun organizate de PARKTRONIC

-) Un TV Color
  - posesorul cardului cu seria 29971
-) Un cuptor cu microunde
  - posesorul cardului cu seria 11405
-) Radiocasetofon cu CD player
  - posesorul cardului cu seria 16451
-) 10 abonamente valabile pe toate străzile pentru o lună de zile:
  - Tamas Gheorghe (abonament pentru AR59ANK)
  - Nădăban Ioan (abonament pentru AR03OHF)
  - Manitoba Tex (card seria 06198)
  - Posesor card cu seria 03244
  - Lazăr Daniel (abonament pentru AR05ZBR)
  - Capustat Alexandru (abonament pentru AR06ROZ)
  - Pizza 5 Colțuri (posesor card seria 38698)
  - Martin Ionel (abonament pentru AR05WKZ)
  - Prefin Est Europe (posesor card 07898)
  - Posesor card seria 12053
-) 10 abonamente valabile pe o stradă pentru o lună de zile:
  - Posesor card seria 10292
  - Tehnodomus (posesor card seria 27378)
  - Arterm SA (posesor card seria 07487)
  - Posesor card seria 06288
  - Posesor card seria 24491
  - Cabinet avocat Radu Buda (abonament pentru AR04RZV)
  - Posesor card seria 05290
  - Posesor card seria 05432
  - ABC Farm (posesor card seria 38363)
  - Posesor card seria 35695

La tombolă au participat toți clienții societății noastre din perioada 01.06.2003 - 18.12.2003. Premiile pot fi ridicate de la sediul societății până cel târziu la data de 31.01.2004.

Relații suplimentare la tel. 25.23.26

(3928013)

A.F. RAB Miniş (magazin mixt)

Urează tuturor angajaților, clienților şi colaboratorilor

Sărbători fericite şi un An Nou fericit 2004, plin de realizări alături de toți cei dragi.

La mulți ani!

Rab Cornel

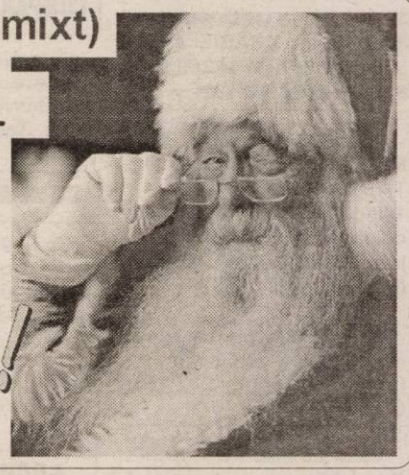

(404447)

PROGES
pentru amenajări interioare

str. Dorobanți nr.55
Tel.: 0257/282.021

PARCHET LAMINAT - CLICK

de la 167.000 lei/mp*

LAMBRIURI PVC, TAVANE POLISTIREN, GLAFURI

PROMOȚIA LUNII!!!

FOLIE GRATUITĂ

* fără TVA

(c.166/2003)

Agenția de întreținere şi Servicii Energetice Electrica „Electrica AISEE Arad"

anunță VÂNZAREA LA LICITAȚIE în data de 22.01.2004, ora 10,00, la sediul din Arad, str. Iuliu Maniu nr. 65, a mijloacelor fixe (mijloace de transport), proprii.

Cei interesați sunt invitați să depună ofertele de cumpărare însoțite de dovada achitării garanției de participare de 10% din prețul de pornire a licitației până la data de 20.01.2004 ora 12,00.

Informații suplimentare cu privire la bunuri se pot obține consultând componenta listelor la sediul societății cam. 202, sau la telefon 0257/205.698. În caz de neadjudecare, licitația se reia în data de 29.01.2004 şi în data de 05.02.2004. (3928017)

CNCF CFR SA - Regionala CF Timişoara - Secțiile L.7 şi L.8 Arad

Anunț de licitație

scot la LICITAȚIE PUBLICĂ mijloacele fixe şi obiectele de inventar de natura M. F. apreciate ca disponibile.

Licitația va avea loc în zilele de 22.01.2004 şi 05.02.2004, ora 9,00, la sediul unităților. Mijloacele fixe, regulamentul şi listele de preț a mijloacelor fixe pot fi consultate la sediul secțiilor.

Pot participa persoane fizice, juridice şi IMM-uri. Până la data deschiderii licitației vor depune la comisia de licitație chitanța de achitare a garanției de participare de cel puțin 10% din prețul de licitație, deschis la Banc Post Timişoara contul nr. 251.101.186.360.019.506.002.

Informații la telefon 0257/253.970 - secția L.8 Arad. (3928011)

Restaurantul din incinta hotelului din Vama Nădlac

JACKSON HOTEL

vă oferă, cu ocazia Revelionului 2004

distracție maximă şi surprize cu solistul de muzică de petrecere Romică Ştefan şi formația sa.

Dumneavoastră alegeți!

INFORMAȚII LA TELEFONUL 206.227.

(698/2003)

Oferta cuprinde, de asemenea:
- pachet de servicii: masă festivă + cameră: 45 E/1 persoană
- pachet de servicii: masă festivă: 30 E/1 persoană.

NOU NOU

Casa Luminii

Va ofera : podoabe si accesorii pentru sarbatorile de iarna import Germania

Pregatiti-va din timp pentru a aduce lumina si bucurie in casa si sufletul dumneavoastra cu ocazia sarbatorilor de iarna !

STOC LIMITAT

Bd. Revolutiei Nr. 52-54 tel. 253882
Aradul Nou – Calea Timisorii Nr. 44 tel. 287948

(c.597/2003)

AMA GRUP INTERNATIONAL

Sava Danubiana GOODYEAR

O ANVELOPĂ PENTRU FIECARE

DURABILITATE ŞI CALITATE

PREȚURI DE PRODUCĂTOR

telefon: 270.262

Arad, str. Câmpul Liniştii, nr. 1 (fost TOFAN GRUP)

(C.A.689/2003)

(c.787/2003)

ASIBAN S.A. ASIGURARE - REASIGURARE

ASIGURAREA DE CARE AVEȚI NEVOIE !

Membrii fondatori:
BCR, BRD-GSG, CEC, Banca Transilvania, SC ISAF SA

Asigurări oferite:
auto CASCO şi RCA, vehicule feroviare, de incendiu şi alte pagube la bunuri, răspundere civilă legală şi profesională, asigurări de persoane, medicale şi pentru călătorii în străinătate.

Str. Caius Iacob, bloc R, parter, Arad
Telefoane: 25 47 46, 25 46 91, 0722 62 71 86

(c.694/2003)

PODELE LAMINATE

MATROS 2000

în peste 25 de culori, cu folia izolantă de 3 mm GRATIS... de la 165 000 lei/mp + TVA

LAMBRIURI MDF si PVC... de la 131 000 lei/mp + TVA

Tel.:0257 / 349 888 , 0744 755 786
Arad, C. A. Vlaicu nr. 28-32
(înainte de stadionul UTA-fosta şcoală de şoferi)

(c.679/2003)

ASIGURARE-REASIGURARE INDUSTRIILOR ARGEŞ S.A.

ASIRAG - Sucursala Arad

ÎNCHEIAȚI ASIGURAREA obligatorie de răspundere civilă auto la ASIRAG în perioada 1 decembrie 2003 - 31 ianuarie 2004

ŞI PUTEȚI CÂŞTIGA un autoturism DACIA SOLENZA, un SET MOBILIER, o EXCURSIE pentru două persoane într-o stațiune montană, multe alte premii precum şi o REDUCERE DE 30% la asigurările facultative.

ARAD BD. C.COPOSU (LACULUI) nr. L10,

tel. 0257-270.484.

ASIRAG - Echilibrul unei lumi în mişcare!

(c. 781/2003)

Pare imposibil

şi totuşi e adevărat!

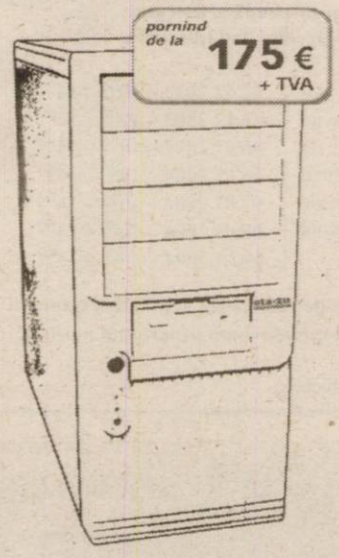

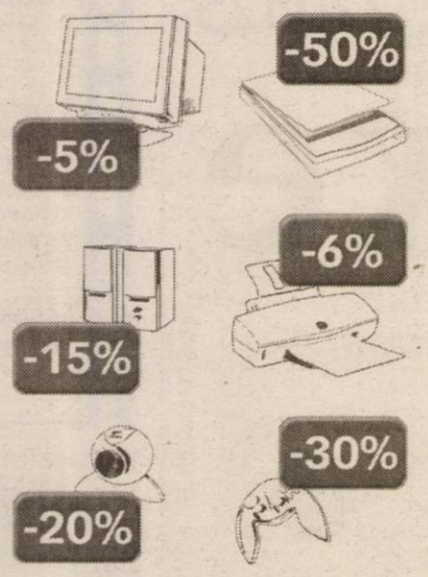

(3761371)

Campanie valabilă pentru persoane fizice în perioada 27 Noiembrie 2003 - 15 Ianuarie 2004.
Beneficiaţi de reducerile de mai sus în cazul în care achiziţionaţi perifericele împreună cu o unitate centrală indiferent de configuraţie. Valabil şi în cazul achiziţionării în rate.

Adresa:
Arad - Str. Cloşca nr. 2
Telefon:
(0257) 251 838
E-mail:
eta2uarad@eta2u.ro

eta-2u compute

e-mail: office@eta2u.ro / www.eta2u.ro

Sărbători Fericite !

Cu ASTRA câştigi de două ori!

- Toţi clienţii fideli ai companiei **ASTRA ASIGURĂRI** vor participa cu talonul **RCA ASTRA 2003** la tombola săptămânală constând în **câte două premii** de **1,5 milioane** lei.
- În plus, veţi participa şi la extragerile din campania **RCA 2004**, în care oferim zilnic **trei premii** de câte **10 milioane** lei şi **MARELE PREMIU** de **2 miliarde** lei.
- Extragerile se desfăşoară zilnic, de luni până vineri inclusiv, iar rezultatele vor fi comunicate în fiecare zi pe un post TV cu audienţă naţională şi pe site-ul www.astrasig.ro.

Sucursala Arad: Bd. Iuliu Maniu nr. 64
Sucursala Arad: Bd. Iuliu Maniu bl. 26 parter
Agenţia Arad: Bd. Revoluţiei nr. 12-18
Agenţia Ineu: str. Dunării nr. 11, bl. 46
Agenţia Chişineu Criş: str. Infrăţirii nr. 85, bl. E4

- Pentru detalii suplimentare, puteţi suna la **infoline 338 618.**

(3761471)

Răsfaţă-te cu un cadou special!

3.399.000 lei*
Samsung C100

CADOU
o geantă de voiaj la orice mobil cu abonament Connex

Ofertă valabilă până la 10 ianuarie 2004

OFERTA CONNEX

- Reducere de 50% la abonament timp de 12 luni* (primele 12 luni)
- 20 de minute gratuite lunar, pe toată durata contractului

Ofertă valabilă până la 31 decembrie 2003.

* valabil pentru abonamentele standard (Connex Unic, Family, Connex 5, Connex x2, Cent, Activ, Classic, Business şi Club; pentru abonamentele cu minute incluse (Connex 100, 200, 400 şi 800) promoţia este de 6 luni cu reducere de 50% la abonament.

DEALER CONNEX

GERMANOS
te conectează cu tehnologia

(3761474)

Acqua lux®

SC ACQUA LUX SRL Arad
Calea Timişoarei Nr. 195
2900 Arad Romania
Tel/fax: 0040 20.60.72 - 20.60.71 - 20.60.73 - 20.60.74
Mobil: 0744.60.80.16, 0744.55.91.61
Web: http//www.acqualux.ro
Email: sales@acqualux.ro

Cadouri de lux de la Acqua Lux

!!!! Premii de 200 milioane lei

Pentru fiecare milion cheltuit la noi

primeşti un talon de participare la
Marea Extragere din **23 Decembrie**

!!! Premiul I în valoare de **80 milioane lei**
!!! Premiul II în valoare de **60 milioane lei**
!!! Premiul III în valoare de **20 milioane lei**

+ Zeci de alte premii în valoare de 40 milioane lei (jucării, jucării de pluş *etc.*)

Participă toţi cei care au bonuri de casă începând cu luna august.

Construieşti? Reamenajezi? Recondiţionezi?

Cadouri de lux de la Acqua Lux
- prin magazinul universal ambient

- Calea Timişorii nr. 195

Acqua lux

„Realitatea depăşeşte orice imaginaţie“

Dealer Jacuzzi

(c539/2003)

S.C. SATLINE S.R.L. Urează tuturor un Crăciun fericit!

CORAURA
Telefon : 270525

CORAURA
Telefon : 270525

Rate fixe

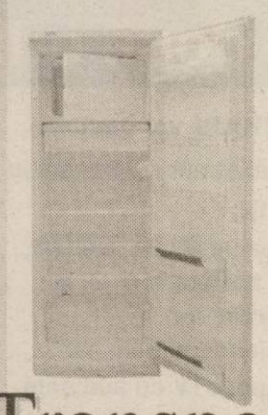

avantaje
·perioada maximă 3 ani
·fără girant
·avans 0%
·rate mici dobândă mică

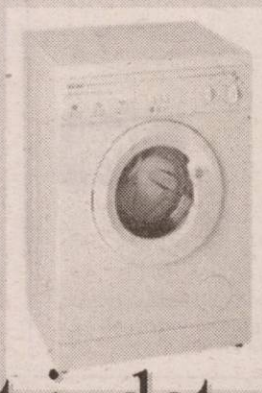

(c.15/2003)

Transport GRATUIT în tot județul

PROGRAMUL CAMEREI DE COMERȚ, INDUSTRIE ȘI AGRICULTURĂ A JUDEȚULUI ARAD
ÎN PERIOADA 22.12.2003 – 11.01.2004
Începând cu data de 22.12.2003 Camera de Comerț își suspendă activitatea până pe data de 11.01.2004.

Pe perioada de mai sus va fi asigurat un program redus, de permanență, pentru eventuala emitere de documente, asistență și consultanță :

22.12.2003 – 10^00 – 14^00
23.12.2003 – 10^00 – 14^00
05.01.2004 – 10^00 – 14^00
06.01.2004 – 10^00 – 14^00
07.01.2004 – 10^00 – 14^00
08.01.2004 – 10^00 – 14^00
09.01.2004 – 10^00 – 13^00

Începând cu data de 12.01.2004 activitatea Camerei de Comerț va fi reluată după programul normal.

Conducerea

(c.432/2003)

JUNIOR articole copii
Îmbrăcăminte
Încălțăminte
Jucării
0-14 ANI
STR. CLOȘCA NR.2
ORAR: L-V: 9-19 S: 9-14
(C.A. 589/2003)

TÂMPLĂRIE PVC CU GEAM TERMOPAN CALITATE GERMANĂ GEALAN Fenster-Systeme
ARAD, STR. CAIUS IACOB BL.R
FOSTUL Mag. CĂMINUL (lângă BANC POST)
TELEFOANE 0257-213.145 0788-391.769
Sărbători fericite!

Grupul de firme
S.C. B.A.P.D. S.A.
S.C. REMAT S.A.
S.C. VICTORIA S.A.
Doreşte să transmită
cu ocazia Sfintelor Sărbători
ale Crăciunului şi Anului Nou
multă sănătate,
fericire
şi numai bine
tuturor angajaţilor
şi colaboratorilor săi.

(c.432/2003)

DAEWOO AUTOMOBILE ROMÂNIA
SC FRANCMAR SRL
Unic dealer autorizat din județul ARAD al DAEWOO AUTOMOBILE ROMÂNIA vă pune la dispoziție o ofertă diversificată de modele și nivele de echipare pentru autoturismele comercializate.

DAEWOO MATIZ
începând de la
4390 € cu TVA

DAEWOO CIELO
începând de la
6790 € cu TVA

DAEWOO NUBIRA II
începând de la
9990 € cu TVA

DAEWOO TACUMA
începând de la
14900 € cu TVA

(c.629/2003)

FRANCKMAR S.R.L. Dealer unic autorizat al judetului Arad
- Arad - Str. Andrei Şaguna, nr.16 - Calea Aurel Vlaicu, bl. Z27 -
Tel. 0257.251179, 289600,

SANPAOLO IMI BANK ROMANIA
Urează angajaților, clienților și colaboratorilor
SĂRBĂTORI FERICITE
și
"LA MULȚI ANI!"
ARAD, B-dul Revoluției nr. 88
TELEFON : 284.888 ; FAX : 285.202

ADEVĂRUL
Cotidian independent Arad

ARIS-SA
Partenerul întreprinzătorilor care se respectă
s.c. ARIS s.a. Arad
Calea Victoriei 33-35
Fax: 250.675
Tel: 256.488 257.337

Anul XV, nr. 4097 | 20 pagini | MARȚI 23 DECEMBRIE 2003 | 5.000 lei
adevarul@arad.ro; adv.pub@arad.ro | http://adevarul.arad.ro
Publicație auditată de BRAT | Tiraj mediu zilnic vândut: 30 531

În dispreț față de cetățeni

D. Zăvoianu

Acum, de sărbători, de una din cele mai respectate praznice ale creștinătății - Nașterea Mântuitorului, sufletele se umplu de un anumit har, își caută împăcarea interioară și cu cei din jur. De obicei, credincioșii își caută, mai mult ca oricând, liniștea în meditații spirituale, uită de provocările lumești, de învățături și măriri. Inclusiv cei care nu-și afișează o anumită credință se umplu spiritual de această sărbătoare, caută să-și propună să se călăuzească după steaua care i-a dus pe cei trei Crai de la Răsărit - Baltazar, Melchior și Gaspar - la minunea născută în grajdul din Bethleem, care vestea lumii o nouă eră.

Există, deci, un anumit respect, o anumită tendință spre automeditație în acest prag de iarnă, pur și imaculat de strălucirea marilor sărbători.

Îmi vine greu să accept că sunt oameni care fac mare caz de credința în Dumnezeu, mai mult, se pretind că slujesc prin cuvânt în biserici, case de rugăciuni, învățătura Cărții Cărților. Am cunoscut mulți asemenea acestora, dar niciodată nu mi-a fost dat să văd o mai mare nerușinare ca la unii care se bat în piept și își fac scut din numele Domnului. Fățărnicia, ipocrizia, fariseismul unor asemenea indivizi nu au margini. Ei sunt cei care-și trădează prietenii, cunoscuții, în ultimă instanță țara și neamul, slujind cu prefăcătorie la alte neamuri.

Cartea întâi a psalmilor regelui David atrage atenția asupra unor asemenea indivizi: „Ferice de omul care nu se duce la sfatul celor răi, nu se oprește pe calea celor păcătoși și nu se așază pe scaunul celor batjocuritori, ci își găsește plăcerea în Legea Domnului."

Am văzut multe. Dar și înainte de Revoluție sărbătorile îl făceau pe fiecare om, inclusiv pe cei aflați în fruntea obștii, mai bun, mai aplecat spre nevoile și vocile celor sărmani.

(Continuare în pagina 6)

Arădenii și-au comemorat martirii

Foto: V. Musca

Ieri, în mai multe puncte ale municipiului, au continuat manifestările legate de Revoluția de la Arad. Au fost oficiate slujbe religioase și s-au depus coroane de flori la monumentele din Piața Revoluției, la Inspectoratul de Poliție, Garnizoana Arad (Subcetate) și la troița din cartierul Aurel Vlaicu (Făt-Frumos). Participarea arădenilor a fost destul de redusă, probabil din cauza timpului nefavorabil. Dimineața, la ora 10,00, când încă nu începuse ploaia, la Monumentul Eroilor Martiri nu erau mai mult de 200 de persoane adunate pe trotuar. În schimb, cortegiul celor care așteptau să depună coroane din partea administrației locale, instituțiilor, organizațiilor de revoluționari și partidelor politice, a fost foarte numeros.

După oficierea slujbei religioase, au rostit scurte alocuțiuni P.S. Timotei Seviciu, Episcop al Aradului, Hălmagiului, Ienopolei și Hunedoarei, prefectul Dan Ungureanu, Gheorghe Falcă, vicepreședinte al Consiliului Județean, primarul Dorel Popa și Valentin Voicilă.

Peste tot unde au fost depuse coroane, atmosfera a fost una de reculegere, scurtele discursuri neavând nici o tentă politică, în ciuda faptului că tocmai se încheie un an preelectoral.

Ziua de ieri s-a încheiat cu o recepție, desfășurată, ca întotdeauna pe str. Horia nr. 6. Revoluționarii au discutat ca între prieteni, au rememorat evenimentele „fierbinți" din 22 decembrie 1989 și și-au exprimat speranța că anul viitor va fi unul mai bun decât cei 14 trecuți de la Revoluție.

Astăzi manifestările continuă cu depunerea de coroane la monumentul lui Toth Sandor (Malul Mureșului, ora 12,00). La ora 13,00, la Muzeul Județean, va fi lansată cartea **„Întrebătorul din Agora"**, a scriitorului și publicistului Emil Șimăndan, dedicată evenimentelor din decembrie 1989. Cu această ocazie, vor fi vizionate casete cu principalele momente ale revoluției la Arad.

Simion Todoca

În ziarul de mâine publicăm **Supliment TV** *pe perioada 25 decembrie - 4 ianuarie*

Din America - pentru arădeni

Mesaj de speranță în mai bine

Interviu cu Constantin Chisăliță, consilier județean, pastor la Biserica Baptistă din Sebiș

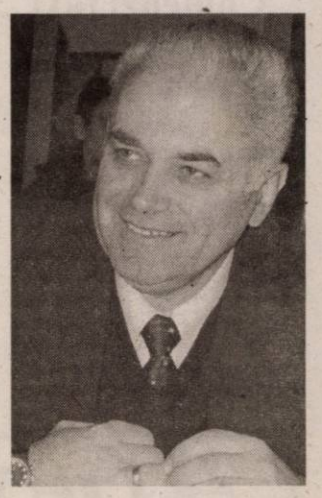

– D-le pastor, sunteți unul dintre arădenii cu frecvente vizite în Statele Unite, la românii noștri americani. Mai sunt ei interesați de soarta noastră „a celor rămași în țară"?

– Din vizitele pe care le-am făcut am constatat în ultima vreme că tot mai mulți români din S.U.A. manifestă un interes crescând față de destinul nostru. Pe deoparte urmăresc cu atenție atitudinea S.U.A. față de România și acolo unde pot ei intervin pozitiv, pe de altă parte caută oportunități de a investi în România sau de a aduce investitori aici, dar din păcate această parte are de suferit.

– În urmă cu 14 ani, România era ținută la ușă de guvernanții americani, iar azi le suntem aliați în NATO. Ce schimbare de atitudine față de țara noastră ați perceput în comunitatea românească din SUA?

– Toată lumea știe că în 11 septembrie 2001, s-a produs schimbarea la față a lumii, S.U.A. a elaborat o nouă doctrină militară, politică și economică, după această dată interesele Americii sunt cu totul altele. În acest context România a intrat în „cărți" și a fost acceptată în NATO. Comunitatea românească din SUA a primit cu multă satisfacție lucrul acesta, aducându-le mai multă demnitate și respect.

Ștefan Tabuia

(Continuare în pagina 6)

OFERTĂ SPECIALĂ!
ASTRA ASIGURĂRI
REDUCERE 30%
LA ASIGURĂRILE CASCO, LOCUINȚE ȘI PERSOANE.
(4044480)

Interviu cu Doru Câmpan, directorul general al SC Arterm SA
Pag. 8

Sărbătorim Crăciunul si intrarea în noul an alături de seful nostru, dl. Medintu George, căruia, cu totii îi dorim puterea sufletească de a trece prin împrejurările grele în care se află.

Fie ca anul 2004 să transforme tristetea în bucurie!

Ardenița Medințu
Angajații firmei Jackson
(C 698/2003)

ASIROM RCA este șansa ta!
ASIROM
Încheind asigurarea RCA la ASIROM până la 1 MARTIE 2004, pentru întregul an
VEȚI PARTICIPA LA EXTRAGEREA COMPUTERIZATĂ A URMĂTOARELOR PREMII:
- PREMIUL I - 46 AUTOTURISME Matiz Daewoo
- PREMIUL II - 93 SEJURURI de câte CINCI ZILE fiecare în GRECIA
- PREMII SPECIALE - OBIECTE ELECTRO-CASNICE (141 TELEVIZOARE, 141 ASPIRATOARE, 47 FILTRE DE CAFEA și 94 CĂLCĂTOARE)
(3761470)

PARKTRONIC®

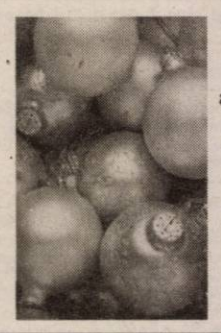

Sfintele Sarbatori ale Nasterii Domnului și ale Anului Nou, ne oferă plăcutul prilej de a adresa sincere felicitari, multă sănătate, bucurii și impliniri alături de cei dragi tuturor arădenilor, angajatilor și colaboratorilor noștri.
LA MULȚI ANI !

Director general
Adrian Pică

INCHIRIEZ SPATIU COMERCIAL B-DUL. REVOLUTIEI 100 m² TEL: 0721.269.705

Meditația zilei

„Remuşcarea este ecoul unei virtuți pierdute".

Calendar

Astăzi, Soarele răsare la ora 7 și 49 de minute și apune la ora 16 și 40 de minute. Au trecut 356 de zile din acest an. Au mai rămas 9 zile până în 2004.

Praznicul zilei: Biserica ortodoxă: Sf. 10 Mc. din Creta; Cuv. Pavel, Arhiep. de Ņeocezareea; **Biserica greco-catolică:** Sf. 10 martiri din Creta; **Biserica romano-catolică:** Kety Szent Janos, Viktória.

A venit barza!

La Arad: Marko Cristian-Ștefan, Ciurea Aruni-Andreea, Măricuț Monica-Cristina, Moțet Octavian-Vladimir, Kovacs Anita, Baba Claudiu-Cristian, Ivanovici Floare, Carp Ruben-Constantin, Gyorgy Jazmin, Flueraș Sergiu Ionuț, Tîrzuman Alexandru, Maghiar Nicholas-Alexandru, Brumar Natalia-Larisa, Mariș Dan-Tudor, Bogdan Mihai, Vinț Alexandra, Brîndaș Bogdan-Cristian.

Comenzi taxi

- ALFA PLUS 949; 349.349
- TAXI ALFA 22.88.88; 25.25.26; 0723-200.301; 0745-50.60.70
- TAXI ARAD 244.244; 274.444; 0722-755.440
- DIESEL STAR 212.222; 0722-361.011; 0745-645.645
- EUROPA 275.555; 0723-677.555; 0744-828.163
- FAVORIT 280.000; 281.111; 0740-083.333; 0742-409.992
- VALI DIESEL 280.705; 280.100
- MIRCO MILI 230.530; 230.730; 0740-152.828; 0723-062.366

„Adevărul" vă ascultă

La telefonul dimineții, 280944, între orele 9,00-12,00

☎ **Apel**

N. A., din Arad, ne-a contactat la Redacție, pentru a ne relata următoarele: **„în urmă cu câteva zile, în timp ce mă aflam la cumpărături, într-un magazin din centrul Aradului, cineva mi-a lovit mașina. Am găsit resturi dintr-un far și vopsea de culoare neagră, la locul incidentului".** Doar că individul a demarat în trombă, iar reparația mașinii o să-l coste peste 30 milioane pe proprietar. **„Rog, prin intermediul dvs., pe cei ce au văzut cele întâmplate, să sune la tel. 256.279",** încheie acesta.

☎ **Furt**

Gheorghe Cadar reclamă faptul că, la intrarea în comuna Fântânele, au început să se taie pomii de pe marginea șoselei.

Din spusele primarului Mircea Mariș, se fac eforturi pentru prinderea acestor persoane, dar este destul de greu, deoarece ele acționează, cu precădere, noaptea...

În plus, spune domnul primar, pomii aparțin Consiliul Județean pe al cărui teren se află.

Redactor de serviciu, D. R.

La telefonul după-amiezii, 280.944, între orele 15,00-18,00

☎ **Vaccin cu cadouri**

O cititoare dorește să adreseze următoarea întrebare conducerii locale a partidului de guvernământ: **„De când PSD distribuie vaccinul anti-gripă împreună cu Direcția de Sănătate Publică? Aproape șase sute de persoane au fost vaccinate, în urmă cu câteva zile, primind cu această ocazie și cadouri de la reprezentanți ai PSD Arad",** afirmă, sub dorința păstrării anonimatului, cititoarea care crede că **„prin aceste lucruri, vor să-și facă propagandă."** Așa să fie?

Redactor de serviciu, R. D.

Meteo

Vremea va fi închisă și rece. Cerul va fi mai mult noros și local vor cădea precipitații, la început mixte apoi sub formă de ninsoare. Vântul va sufla moderat din sector nordic, cu intensificări temporare.

Temp. max.: -2 la 1°C.
Temp. min.: -8 la -5°.

Cinematografe

DACIA (tel. 255576): Vinerea trăsnită (SUA) 11; 13; 15; 19; 21;
MUREȘUL (tel. 280532): Noi aventuri (SUA) 10; 12; 14; 16; 18
ARTA (tel. 280526): Blonda de la Drept 2 (SUA) 16; 18; 20
SALA MICĂ: Animal de pradă (SUA) 15,30; 18,30
PROGRESUL (tel. 287094): Cavalerii Shaolin (SUA) 15
Johnny English (Anglia) 17

Liga Județeană a Pensionarilor Arad

adresează colegilor pensionari din municipiul și județul Arad, sărbători fericite în Ajunul Nașterii Mântuitorului și La Mulți Ani cu sănătate!

Horoscop

Marți, 23 decembrie 2003

Berbec (21.03-20.04). Astăzi sunteți morocănoși. Păstrați-vă calmul. Micile probleme sunt trecătoare.

Taur (21.04-20.05). Stres la serviciu. Tratați cu atenție fiecare detaliu, altfel, e de rău!

Gemenii (21.05-20.06). Nu refuzați propunerile de colaborare. Se vor dovedi fructuoase. Totul este intens în relația de cuplu.

Rac (21.06.-22.07). Suferiți o decepție sentimentală. Sănătatea este fragilă; evitați stimulentele (cafea, tutun etc.).

Leu (23.07-22.08). Mici dificultăți în dragoste. Zonele vulnerabile rămân rinichii și coloana vertebrală. Candiați penru o promovare. Aveți parte de o concurență acerbă.

Fecioara (23.08-22.09). Reproșuri în dragoste. O zi favorabilă contactelor cu persoane influente, urmate de multe satisfacții.

Balanța (23.09-22.10). Dacă doriți să vă schimbați locul de muncă încercați să speculați momentul favorabil și să studiați terenul. Vă paște o gripă.

Scorpion (23.10-21.11). Nu arătați prea multă seriozitate în dragoste. Vă atrage foarte mult distracția. Vă paște o primă substanțială.

Săgetător (22.11-21.12). Sunteți foarte nervoși și puteți avea dereglări de comportament. În dragoste traversați o zi agitată.

Capricorn (22.12-19.01). O zi favorabilă comunicării și parteneriatului. Astăzi puteți lua decizii importante care vă asigură reușita pe plan profesional. Atenție la compromisurile pe care le faceți!

Vărsător (20.01-20.02). Sunteți irascibili. Evitați discuțiile care pot degenera în certuri. Suferiți de probleme renale și dezechilibre alimentare.

Peștii (21.02-20.03). Atnmosferă apăsătoare în cuplu. Vă pândesc stările depresive. Remediul cel mai bun este munca: nu lăsați nimic neterminat!

Important!

*Cei interesați să contracteze abonamente la „ADEVĂRUL" și locuiesc în zonele I-II-III-V-VII din Micălaca sunt rugați să sune la telefoanele **212.682** sau **368.104.***

Ziarele sunt distribuite abonaților la domiciliu de firma WINK SERVICES, la primele ore ale dimineții.

Menționăm că un abonament lunar costă 80.000 lei.

ADEVĂRUL
Cotidian independent Arad
Editor: S.C. ADEVĂRUL Arad S.R.L.
COD FISCAL R 1681938 ● COD SICOMEX 19.604 ● CERTIFICAT J 02/1886 / 31 X 1991 ● COD SIRUES 020956601 ● ISSN 1220 - 7489

Redacția și administrația: 310130 Arad, Bd. Revoluției nr. 81. Telefoane: SECRETARIAT - 281802, fax 280655, 280625; ADMINISTRAȚIE - CONTABILITATE - 281797; MICA PUBLICITATE - 210775; MAREA PUBLICITATE - 280904; CLUBUL PRESEI - 280989.

Consiliul de administrație: președinte - MIRCEA DORGOȘAN, telefon 281802, 280625; **vicepreședinte** - MIRCEA CONTRAȘ, telefon 280854; **membri:** LIZICA MIHUȚ, telefon 280070; ȘTEFAN TABUIA, telefon 280854, MIRCEA ȚIȘCĂ, telefon 280904.

Colegiul de redacție: ȘTEFAN TABUIA (redactor-șef), telefon 280854; MARCEL CANCIU (șef secție foto), telefon 281701; ALEXANDRU CHEBELEU (șef secție sport), telefon 281701; GABRIELA GROZA (secretar general de redacție), telefon 280854; VASILE FILIP (șef secție cultură-învățământ-tineret), telefon 281855; 280003; IOAN IERCAN (șef secție politică), telefon 280943; DORU SAVA (șef secție social-economic), telefon 281738; NICOLAE OPREAN (șef secție actualități), telefon 281855; 280003; MIRCEA ȚIȘCĂ (șef secție publicitate și difuzarea presei), telefon 280904; MIRCEA CONTRAȘ (vicepreședinte al consiliului de administrație), telefon 280854; MIRCEA DORGOȘAN (președinte al Consiliului de administrație), telefon 281802, 280625.

Tiparul executat la S.C. MEDIAGRAF S.A. ARAD, str. Feleacului F.N., telefon 250902, fax 250920

Adresa Internet http://adevarul.arad.ro

S.C. „Adevărul" SRL nu-și asumă responsabilitatea pentru conținutul materialelor publicate, aceasta revenind în exclusivitate autorilor.

Utilitare

PIEȚE, TÂRGURI

Astăzi este zi de piață la Sebiș, Almaș, Apateu, Semlac, Sântana, Șilindia, Vârfurile. Târguri săptămânale se desfășoară astăzi la Chișineu Criș, Almaș, Șilindia și Vârfurile.

Mâine, miercuri, va fi zi de piață la Pâncota, Beliu, Buteni, Șiclău, Macea, Vânători, Pecica, Șiria și zi de târg la Beliu și Buteni.

PRIMĂRIA MUNICIPIULUI

Program de relații cu publicul (camera 5) luni-miercuri-vineri între orele 8-12; marți-joi între orele 8-12; 15-17 - tel. 284.744, tel. centrală 281.850.

FARMACII DE SERVICIU

❒ Farmacia **REMEDIUM** Arad, B-dul Revoluției nr. 52-54. Program luni-vineri: 7,30-20,00; sâmbătă 8,00-14,00. Telefon 233.195. Eliberează medicamente compensate și gratuite. ❒ Farmacia **„OMNIA-FARM"**, Calea Aurel Vlaicu, Bl. Z28, cu program zilnic de la orele 8,00-22,00. Telefon 271.724. Eliberează rețete gratuite și compensate. ❒ Farmacia **LIBRO PHARMA NON STOP** Calea Aurel Vlaicu 60-68 (lângă stadionul (UTA) telefon 212.992. Eliberează medicamente compensate și gratuite. ❒ Farmacia **TEAHAFARM**, B-dul Revoluției nr. 65. Program: luni-vineri 8-21, sâmbătă 9-13. Telefon 254.587. Eliberează medicamente compensate și gratuite.❒ Farmacia **ELPIS PHARM** Micălaca, zona Piața Soarelui, str. Voinicilor, colț cu str. Păsunii, Bl. 193, sc. A, parter. Program: luni-vineri 8-20, sâmbătă 8,30-14. Tel: 259.619. ❒ **Farmacia MELISSA** - Micălaca, str. Abrud Bl. 219, tel. 219.588. Program: luni-vineri: 8-20 sâmbătă 9-14. **25-26 decembrie 9-17**. Onorează și rețete compensate și gratuite.

URGENȚE STOMATOLOGICE

Cabinetul de pe str. Crișan (în spate la Gionelli) are program non-stop. Telefon: 253794.

Cabinetul din B-dul Revoluției nr. 62, ap. 17. Zilnic: conform orarului (robot pe telefon); sâmbătă între 9-14. Telefon: 256.665.

Cabinetul Stomatologic din Calea Victoriei nr. 7 A asigură zilnic urgențe, inclusiv sâmbăta, între orele 10-15. Telefon 0745.565.622.

Cabinetul stomatologic din B-dul Revoluției nr. 95, etajul I, asigură urgențe, zilnic între orele 8-14, telefon 282.184.

Cabinetul Stomatologic din str. Crișan nr. 6 (vizavi) de Complexul Stomatologic) asigură urgențe stomatologice. Luni-Joi: 13,30-19.00: Vineri: 9,00-15,00. Tel. 338.101.

Cabinetul Stomatologic din str. Românului nr. 4 (lângă antichitățile de pe colț cu Mețianu) asigură zilnic urgențe stomatologice între orele 9-13; 15 - 20. Telefon 0744/752.020; 0723/013.704.

DISPENSAR VETERINAR

Dispensarul veterinar din Aradul Nou efectuează zilnic, orele 8-16 (sâmbăta 8-12 și duminica) examen trichineloscopic, vaccinări antirabice și sterilizări câini-pisici, însămânțări artificiale. Telefon 287.298

CITIRE APOMETRE

Marți, 23 dec.: Boemiei, Răzvan, Vidra, Porumbului, Salcâmului, Pelicanului, Castor, Rândunicii, Vezuviu, Rozelor, Râșnov, Viitorului, Cocorilor, H. Coandă, Abatorului, Latină, Biruinței, Venus, I. Rațiu, A. Karoly, Pădurii, Eftimie Murgu, Clujului fără soț, Kardoș, Trandafirilor, Preparandiei, Dornei, Gojdu, Al. Gavra, Tr. Buteanu, Ac. Teologică, Sava Tekelia, M. Eminescu, Ghe. Șincai, Lucian Blaga, Sebeșului, Ilarie Chendi, Voltaire, O. Goga, S. Gyula, I.L. Caragiale, Dorel Sibii, Mărășești, Sabin Drăgoi, I. Suciu, Praporgescu, N. Grigorescu.

ADMINISTRAȚIA FINANȚELOR PUBLICE

Administrația Finanțelor Publice a municipiului Arad: Asistență contribuabili (impozitul pe venitul global) - telefon 280633, 280733, int. 198 (persoane fizice) și 125 (persoane juridice) între orele 8,00-12,00. Informații suplimentare la www.finantearad.ro

TELEFOANE DE URGENȚĂ

POMPIERI 981; 251.212
AMBULANȚĂ ARAD - 961 sau 251.313
POLIȚIE: 955
Numărul de centrală telefonică al I. J. P. (Inspectoratul Județean de Poliție) Arad: 207.100.
S. C. DISTRIGAZ-NORD S. A. TÂRGU MUREȘ
Sucursala de Distribuție a Gazelor Naturale Arad, Dispeceratul permanent - telefon 236.928; 256.928
DERANJAMENTE CURENT ELECTRIC 235.991
S. C. SALUBRITATE S. A. ARAD
Dispecerat între orele 7,00 - 19,00, tel.: 280.873.
PROTECȚIA CONSUMATORULUI
B-dul Revoluției, nr. 50. Telefon: 257049
DIRECȚIA DE SĂNĂTATE PUBLICĂ - serviciul de permanență: 254.438
GARDA FINANCIARĂ
B-dul Revoluției nr. 79, telefon: 281119.
INSPECTORATUL TERITORIAL DE MUNCĂ ARAD
Str. Episcopiei nr. 11-13, tel.: 211762, 211862, 257251
AGENȚIA JUDEȚEANĂ PENTRU OCUPAREA FORȚEI DE MUNCĂ
Str. Gheorghe Lazăr nr. 20, tel: 281998, 211791.
POLIȚIA DE FRONTIERĂ: tel.: 959

CUR$UL VALUTAR

VALORI ÎNREGISTRATE IERI, 22 DECEMBRIE 2003

Denumirea valutei	BNR	BCR		BRD		Banca Transilvania		Banca Românească		Banca Romexterra		Alpha Bank	
		C	V	C	V	C	V	C	V	C	V	C	V
Euro	40612	40400	40900	40360	40860	40250	40850	40425	40920	40400	40900	40450	40850
Dolar S.U.A.	32655	32600	33100	32520	33030	32450	33100	32562	33064	32600	33100	32540	33100
Forint	155	146	161	148	158	148	156	-	-	150	157	-	-

De sărbători

Spectacole pentru arădeni

În zilele care urmează, din 24 până în 31 decembrie, Gospodărirea Comunală Arad (G.C.A.) și Primăria vor organiza, cu ocazia sărbătorilor, o serie de spectacole în fața Primăriei. Miercuri, 24 decembrie de la orele 14,00, pe scena din fața primăriei, vor prezenta colinde copii de la grădinițele din Arad, elevi, studenți și coruri a diferite culte. În data de 26 decembrie se va prezenta muzică și dansuri populare. În data de 27 vor concerta trei formații de muzică rock: **Oxigen, Hazard** și **Cargo.** Ziua de 28 decembrie va fi dedicată în special copiilor care, vor putea viziona spectacole la Teatrul de Marionete. În data de 29 va avea loc un spectacol de muzică și dansuri organizat de Palatul Copiilor. În 30 decembrie se va organiza o discotecă în aer liber la care va fi invitat un D.J. În ultima zi din an, în jurul orei 23,00 pe scena din fața Primăriei vor concerta trupele Rebel și Pacific. Spectacolul va fi încheiat de focurile de artificii de la miezul nopții.

„Pe toată această perioadă pe tronsonul dintre Primărie și Teatru, pe partea cu Primăria, va fi închis circulației", declară **Edeleni Coloman** - directorul G.C.A. Aici își vor putea desfășura activitatea comercianții. Aceștia sunt invitați să comercializeze orice fel de produse și nu vor trebui să plătească nici un fel de taxă.

Nadia Bodran

Tradiție cu buzunare goale?

De Crăciun, arădenii vor sta acasă

Ne aflăm în pragul sărbătorilor de iarnă. Una dintre cele mai frumoase perioade ale anului. Toți dorim să ne simțim cât mai bine aceste zile acasă alături de familie, cu masa încărcată de bucate, sau într-o stațiune, fiecare după posibilități. Cum și unde își vor petrece arădenii Sărbătoarea Sfântă a Crăciunului vom vedea în cele ce urmează...

Rozalia Santo (54 ani) - pensionară: „Voi petrece Crăciunul acasă cu familia și nepoții mei, la fel ca în fiecare an. În ceea ce privește bucatele suntem la regim obligatoriu din cauza banilor. Am o pensie de un milion trei sute de mii de lei..."

Dorin Varga (25 ani) - comisionar vamal: „Voi merge cu prietenii la colindat. Nici într-un caz nu voi sta acasă, iar pe masă voi avea de toate..."

Gheorghe Docmanov (72 ani) - pensionar: „Voi sta acasă de Crăciun pentru că nu am alte posibilități. Bine că avem ce pune pe masă, mulțumesc lui Dumnezeu. Fiica mea a tăiat un porc și vom merge la ea în Gai."

Avram Borcuța (50 ani) - pictor: „Nu voi merge nicăieri de Crăciun. Voi sta acasă. Și nu din cauza banilor, ci din cauza unor probleme personale."

Dan Demșea (50 ani) - muzeograf: „Și Crăciunul și Revelionul îl voi petrece acasă pentru că sunt bunic. Vine nepoțica mea de la Timișoara. Oricum nu aș avea posibilități financiare să mă deplasez undeva și voi cheltui o grămadă de bani pentru a pune pe masă de toate, dar totuși parcă lucrurile merg mai bine decât anul trecut..."

Ilie: „Voi sta acasă de Crăciun pentru că serviciul este de așa natură încât nu îmi permite să mă deplasez undeva, dar oricum și la capitolul financiar nu stau extraordinar... Masa nu va fi prea încărcată. În România, 80 la sută dintre cetățeni nu avem de toate. Țara asta merge tot mai prost și nici nu va mai merge altfel..."

Emilia Dima Jurca (actriță): „Întotdeauna am petrecut sărbătorile în străinătate, însă acum soțul meu este bolnav și nu putem merge. Vin copiii la noi și ne vom simți bine oricum."

Mariana Moldovan (45 ani) - casieră: „Aș avea posibilități să mă duc în altă parte, dar prefer să stau de Crăciun acasă cu familia. Sunt sărbătorile și avem puține zile libere. Din fericire am ce să pun pe masă, dar oricum anul acesta a fost mai rău decât anul trecut."

Nadia Bodran

Cronica măruntă

● **Goran Subin**, de 28 de ani, din Timișoara, în timp ce conducea un autoturism pe raza localității Nădlac, a accidentat-o mortal pe **Sofia Pleș**, de 69 de ani, din localitate, care s-a angajat în traversarea străzii prin loc nepermis și fără să se asigure. Timișoreanul este cercetat de polițiști în stare de libertate.

● **Dănuț Chichi,** de 30 de ani, din Arad, este cercetat de polițiști în stare de libertate pentru că a îndrăznit să urce la volan fără să aibă permis de conducere și într-o avansată stare de ebrietate. Bărbatului i s-au recoltat probe biologice, în vederea stabilirii alcoolemiei.

● **Constantin Angheluță**, de 46 de ani, din Popești, jud. Iași, a fost prins de polițiștii arădeni și introdus în arestul unității, întrucât se sustrăgea de la executarea unei pedepse cu închisoarea de doi ani și șase luni. Angheluță a fost dat în urmărire generală, pentru săvârșirea infracțiunilor de distrugere și violare de domiciliu.

● **Mihai Dima**, de 32 de ani, din Vladimirescu, **Pavel Susan**, de 39 de ani, din Bârsa, **Iuliu Tapaszto**, de 54 de ani, din Sânpaul și **Radu Moț**, de 20 de ani, din Cintei, au rămas fără permise de conducere pentru că au urcat la volan sub influența băuturilor alcoolice.

● Deși mai târziu ca în alți ani, brazii și-au făcut simțită prezența în piețele arădene. Simțit este la buzunarul cumpărătorilor și prețul „piperat" al acestora, care poate depăși un milion de lei.

● Bolile hipertensive se află pe primul loc în ceea ce privește afecțiunile arădenilor, cu un procent de 8,71 la suta de locuitori. Ele sunt urmate, în ordine descrescătoare, de cardiopatia ischemică, diabet și ulcer.

● Ieri noapte, în jurul orelor 04, o tâmplărie de pe strada Ion Luca Caragiale a izbucnit în flăcări. Focul a mistuit aproximativ 100 de metri pătrați de hală și 30 de metri pătrați din acoperișul acesteia. Noroc cu intervenția rapidă a pompierilor, care au ajuns la fața locului în doar cinci minute, reușind să localizeze incendiul și să-l stingă în timp util. **„Nu au fost persoane rănite, iar focul nu s-a extins și la casele de locuit din apropiere. 12 pompieri au intervenit cu două autospeciale și au luptat cu flăcările"**, ne-a declarat purtătorul de cuvânt al Grupului de Pompieri „Vasile Goldiș", **mr. Lucian Câmpeanu**. Deocamdată, cauzele producerii incendiului nu sunt cunoscute. Ar putea fi însă vorba de o mână criminală sau de cauze tehnice (scurt circuit la instalația electrică).

ASIGURĂRI ATLASSIB
noi preluăm riscul

Încheiați acum asigurarea obligatorie RCA 2004

Reduceri la urmatoarele asigurari: CASCO de 10 - 20 % cladiri și conținut de 30%

puteți câștiga 2 Dacii Solenza și multe alte premii

Marele premiu Skoda Octavia

(c.17/2003)

numar unic de telefon 08010 200200 tarif normal
Agenție Baia Mare b-dul. Republicii 11/21 cod: 430222

În anul 2003

G.C.A. a avut un profit de trei miliarde

„2003 a fost cel mai bun an pentru Gospodărirea Comunală, din punct de vedere financiar, pentru că am obținut cel mai mare profit din istoria G.C.A." a declarat **Coloman Edeleni** - directorul G.C.A. în cadrul conferinței de presă organizată ieri.

În anul 2003, Gospodărirea Comunală a avut profit trei miliarde de lei, a investit 10 miliarde și și-a achitat toate datoriile la buget. În anul care vine toate profiturile vor fi investite în lucrări ce au fost programate la Ștrandul „Neptun" (două pasarele peste Mureș) și la cimitire (asfaltare).

Edeleni spune că toate investițiile făcute de G.C.A. la ștrand anul acesta sunt din banii arădenilor care au venit la ștrand în sezonul estival. **„Până acum peste 1000 de arădeni și-au făcut deja abonamente pentru anul 2004, pentru că cei care își fac abonamente până la sfârșitul anului beneficiază de o reducere de 10 la sută..."**, mai adaugă directorul G.C.A. Și pentru că s-a vorbit despre prețuri la ștrand, Edeleni a făcut publice noile tarife majorate ale abonamentelor și tichetelor de intrare la ștrand. Așadar, un abonament va costa 700 de mii de lei, iar elevii, studenții și pensionarii vor avea reducere, prețul unui abonament pentru aceștia fiind de 250 de mii de lei. Cei care nu își vor achiziționa abonamente, nu vor mai intra cu fise ci cu cartele magnetice. Prețurile acestora se vor diferența în funcție de numărul intrărilor de pe acestea: o cartelă magnetică cu o intrare va costa 20 de mii de lei, una cu trei intrări - 50 de mii de lei, iar cu șase intrări - 100 de mii de lei.

Tot în cadrul acestei conferințe directorul G.C.A. a ținut să-i asigure de sprijinul lui pe cei 64 de agenți economici din incinta ștrandului. **„Sunt partenerii noștri de afaceri și vrem să fie liniștiți pentru că nimeni n-o să le compromită interesele. Și ca să le dovedim asta, vom organiza o ședință cu A.G.A. în care se vor revizui contractele cu G.C.A., iar clauza privitoare la faptul că în cazul în care aceștia falimentează investițiile rămân la G.C.A. se va modifica".**

Nadia Bodran

(c.17/2003)

Austria, Germania Franta, Italia, Spania, Portugalia, Suedia, Belgia, Olanda

S.C. EURO TRANS S.R.L. ȘIRIA
EFECTUEAZĂ TRANSPORT DE MARFĂ CU AUTOCAMIOANE DE 20 TONE
ACHIZIȚIONEAZĂ DEȘEURI DE FIER VECHI ÎN CANTITĂȚI MARI
VINDE AUTOCAMIOANE „ROMAN"
INFORMAȚII: ȘIRIA, STR. GĂRII, NR. 2073
Tel.: 0723.404.010 0722.731.413
0257/531.128
(c.p. 105/2003)

Cel mai bun an pentru Zona Liberă Curtici-Arad

Ieri, la noul sediu al Administrației Zonei Libere Curtici - Arad s-a prezentat bilanțul pe anul în curs. „A fost cel mai bun an de la începuturile activității noastre. S-a finalizat infrastructura la Platforma Aeroport și s-a inaugurat cea mai mare investiție economică din Arad, adică firma BOS", a precizat directorul Mircea Pavel. Vom reveni.

G. C.

ARĂDENI! UN NOU MAGAZIN DE CARNE ȘI PRODUSE DIN CARNE
PRODUSE ROMÂNEȘTI - CALITATE GERMANĂ - PREȚURI PENTRU ROMÂNI
FIRMA „LAZAR" COMERCIALIZEAZĂ EN GROS ȘI EN DETAIL
PRODUSE DIN CARNE DE PORC ȘI VITA
SĂPTĂMÂNA ACEASTA
PREȚURI PROMOȚIONALE LA:
Salam Victoria 92.000 lei/kg
Carne porc lucru 73.500 lei/kg

NUMAI LA FIRMA „LAZAR"
ARAD, Calea 6 Vânători nr. 1-3, tel. 253.551; fax: 253.377, mobil: 0745.027.582
LA CIRCA 100 METRI DE LA AUTOGARĂ
(C.776/2003)

În ultima ședință din acest an

Consilierii locali vor stabili controversata taxă de salubritate

Consilierii municipali sunt invitați, astăzi după-amiază, să-și exprime voturile, pentru ultima dată în acest an, în chestiuni destul de arzătoare. Prima ar fi stabilirea cuantumului traxei spexciale de salubrizare pe 2004, un subiect controversat, pentru care s-au elaborat, săptămâna trecută, două modalități de calcul. Vom vedea astăzi care dintre ele urmează să fie pusă în practică. Alte puncte de pe ordinea de zi se referă la o ultimă rectificare a bugetului pe anul 2003, stabilirea unor măsuri privind transportul în regim de taxi sau actualizarea taxelor speciale de cadastru și păsunat pentru anul care vine.

De asemenea, instituțiile aflate în subordinea Primăriei își vor prezenta rapoartele de activitate pentru ultima lună.

S. Ambruș

Facilități pentru pensionari și tinerii defavorizați

Conducerea Agenției Județene pentru Ocuparea Forței de Muncă a anunțat ieri, în cadrul unei conferințe de presă, principalele noutăți legislative care vor apărea începând de anul viitor. Una dintre cele mai importante prevederi spune că angajatorii care încadrează persoane care mai au trei ani până la vârsta pensionării, vor primi de la stat salariul minim pe economie până la vârsta pensionării angajatului. De asemenea, tinerii defavorizați care au între 16 și 25 de ani, au dreptul la consiliere profesională și mediere. Ei pot beneficia de plasarea în muncă la un angajator avizat de A.J.O.F.M. Este vorba de tinerii proveniți din centrele de plasament și centrele de primire a copilului din cadrul serviciilor publice specializate și al organismelor private autorizate în domeniul protecției copiilor, tinerii singuri - cu copii în întreținere, tinerii familiști cu copii în întreținere, tinerii familiști fără copii în întreținere, tinerii familiști care au executat pedepse de privare de libertate, alte categorii de tineri aflați în dificultate. Angajatorii care încadrează în muncă tinerii în condițiile unui contract de solidaritate vor încheia cu A.J.O.F.M. convenții, prin care agenția se angajează să ramburseze lunar salariul de bază stabilit la data angajării tinerilor (dar nu mai mult de 75 la sută din câștigul salarial minim pe economie). Dacă la data încetării contractelor de solidaritate angajatorii încadrează tinerii din categoriile amintite mai sus cu contract de muncă pe durată nedeterminată, beneficiază de rambursarea lunară a unei sume, în cuantum de 50 la sută din indemnizația de șomaj (pe care tânărul ar fi primit-o în cazul în care ar fi fost disponibilizat). Suma este acordată angajatorului pe o perioadă de maximum doi ani, până la împlinirea de către angajat a vârstei de 25 de ani. Finanțarea acestor cheltuieli necesare măsurilor de stimulare a angajaților se face din bugetul asigurărilor de șomaj.

Olimpiu Bulzan

Din banii Guvernului

Curticiul inaugurează prima sală de sport din județ

Prima sală de sport din județ, construită în cadrul programului realizat de către Guvernul României, pentru dezvoltarea bazelor sportive din țară, va fi inaugurată, astăzi, la Curtici.

Lucrările au început în luna mai și ar fi trebuit să se încheie, conform graficului, de abia în februarie 2004. Devansarea termenului este un motiv în plus de bucurie pentru primarul Gheorghe Don, care se declară foarte mulțumit de modul în care arată noua sală de sport: **„Noi am pus la dispoziție terenul necesar pentru ridicarea construcțiilor. Cât privește lucrările, pot să spun că acestea au decurs chiar mai bine decît ne-am fi așteptat. Faptul că s-au finalizat cu două luni înainte de data limită, nu poate fi decît un lucru care să ne bucure, cu atât mai mult cu cît suntem primul oraș din județ care deschide ciclul de inaugurare al noilor săli de sport"**, spune Gheorghe Don, primarul orașului Curtici.

Sala de sport a cărei recepție se va face astăzi, în prezența autorităților locale, se află în curtea liceului, fiind încadrată de mai multe terenuri de bitum care sunt folosite, de asemenea, pentru diverse activități sportive. Este multifuncțională - teren de fotbal, volei, baschet etc. - și are o capacitate de 52 locuri. Recent, clădirea a fost dotată, prin grija Primăriei, cu toate utilitățile. Astfel, a fost introdusă apa curentă, energia electrică, există dușuri și vestiare, iar încălzirea se face cu gaz metan.

Deși nu este cunoscută, încă, valoarea finală a investiției, primarul estimează că suma se cifrează în jurul a 9 miliarde lei.

Dan Roman

Amenzi pentru comercianții de produse second-hand

24 de agenți economici care importă și comercializează îmbrăcăminte și electrocasnice second-hand în domeniul rural au fost verificați de către Oficiul Județean pentru Protecția Consumatorului.

Au fost descoperite mai multe nereguli, printre care: comercializarea de încălțăminte folosită prin încălcarea HG nr. 329/2001 care interzice importul, comercializarea, precum și distribuirea gratuită a acestei categorii de produse; comercializarea de îmbrăcăminte folosită fără care documentele de certificare a efectuării operațiunilor de dezinfecție și dezinsecție să fie redactate în limba română și care să identifice loturile de produse pentru care au fost emise; comercializarea de îmbrăcăminte folosită fără a fi însoțită de elemente de identificare-caracterizare, redactate pe o etichetă care însoțește produsul (mărime, compoziție fibroasă și instrucțiuni de întreținere); neafișarea prețurilor într-o formă echivocă, ușor de citit; comercializarea de produse electrotehnice și electrocasnice fără a fi însoțite de elemente de identificare, instrucțiuni de caracterizare, de instrucțiuni de utilizare redactate în limba română și fără certificate de garanție.

„Pentru nerespectarea prevederilor legale privind protecția consumatorului au fost oprite definitiv de la comercializare produse în valoare de patru milioane de lei. Au fost oprite temporar de la comercializare produse în valoare de 108 milioane de lei", declară **Gheorghe Iancu** - inspector șef la O.J.P.C. Arad.

Amenzile contravenționale aplicate se ridică la aproape 80 de milioane de lei.

Nadia Bodran

Cu voia Moșului

Peste un miliard de lei pentru pompierii din Sântana

Ultima ședință a Consiliului Local Sântana a grupat pe ordinea de zi o numeroase subiecte. Cel mai important dintre acestea s-a referit la reînființarea Serviciului Public de Pompieri Civili, în localitate.

El funcționează, în prezent, cu trei angajați, dar acest număr de persoane este insuficient pentru a gestiona în bune condiții o situație de urgență. Potrivit lui Alexandru Palfi, șeful serviciului și inițiatorul acestui proiect, **„pentru ca pompierii să poată desfășura o activitate eficientă și promtă în vederea apărării vieții oamenilor și a bunurilor periclitate de incendii sau alte calamități, se impune o nouă organizare a serviciului."**

Noua structură ar cuprinde o categorie de pompieri angajați pe funcții operative (un șef de serviciu, 4 conducători de autospeciale cu apă și spumă și 5 servanți pompieri) și pompieri voluntari (3 șefi de grupă și 15 servanți pompieri).

Pentru aceasta e nevoie de un efort financiar de 1 miliard două sute mii lei, sumă ce s-ar putea obține, în opinia lui Palfi, dintr-o finanțare mixtă: de la bugetul local, plus o taxă specială impusă locuitorilor. Alte fonduri se mai pot atrage, în opinia lui Palfi, și din prestări de servicii. Per total suma plătită de la bugetul de stat, s-ar situa în jurul a 500 milioane lei.

Consilierii și-au dat, în ședință, acordul de principiu, cu privire la acest proiect, oscilând în privința formei de susținere financiară a acestuia: doar din fonduri bugetare sau se va apela și la o taxă (mai mare) care va fi suportată de către cetățenii comunei?

Pentru că încă nu se cunoaște valoarea bugetului de anul viitor, ei au decis să mai aștepte până la următoarea ședință, când vor exprima un vot final în privința modului de organizare a serviciului de pompieri.

Dan Roman

MARȚI, 23 DECEMBRIE 2003

TVR 1

7,00 Bună dimineața, România!
9,20 Secretul secretelor - d.a.
10,00 Spectacolul lumii - rel.
10,30 Teleshopping
11,00 Cavalerul cibernetic - s.
12,00 Profesioniștii - rel.
13,00 Destine secrete - s., rel.
14,00 Jurnalul de prânz
14,30 Vector III
15,00 Alege viața!
15,30 Kronika
16,55 TVR în direct
17,30 Sânge de țigan - s. (AP)
18,30 La colindețe
19,00 Jurnal. Meteo. Sport
20,00 High Fidelity - comedie romant., SUA, '00
22,00 Mașina de tocat
23,00 Jurnalul de noapte
23,15 Poveste fără sfârșit
0,15 Pariază pe cine vrei! - com., '012,05 Jurnal-rel.
3,05 Alege viața! - rel.
3,35 Inimă de cristal - r. Spania, '85

TVR 2

7,30 Floarea din grădină - rel.
9,00 Rebelii - rel.
9,50 Teen USA 2003 - Miss adolescență
11,50 Omul de zăpadă
12,30 Sărbători de iarnă în lume * Cât 2 ani de vacanță
13,00 Aventurile lui Pocahontas - d.a.
14,00 Desene animate
14,30 Sabrina - s.
15,00 Emis. în limba germană
16,00 Tribuna partidelor...
16,30 Zestrea românilor
17,00 Cântecele iernii
17,05 Urări de Crăciun în limbile minorității germane, maghiare și sârbe
18,00 Grădina tranziției
18,30 Știri regionale
18,50 La limită
19,00 Miracole - s.
20,00 Telejurnal
20,15 Ce bucurie de Crăciun!
21,30 Vedetele
22,00 La începuturi - f., SUA, '00, p.l.
23,40 Mafia din Sankt Petersburg-s.
0,40 Colinde
1,00 Telejurnal - rel.

PRO TV

7,00 Știrile Pro TV - Ziarul dimineții tale * Ce se întâmplă doctore? " Omul care aduce cartea
9,00 Moș Crăciun există!
9,10 (AP) Tânăr și neliniștit - s., rel.
10,30 Diagnostic: crimă! - s.
11,45 Învățați engleza cu Victor - rel.
12,00 Aventuri în sălbăticie - doc.
13,00 Știrile Pro Tv
13,30 Moș Crăciun cu mușchi - film-rel. ori **Richie Rich** - rel.
15,50 Moș Crăciun există!
16,00 (AP) Tânăr și neliniștit - s.
17,00 Știrile Pro TV
17,35 Moș Crăciun există!
17,45 Teo
18,45 Dăruiești și câștigi!
19,00 Știrile Pro TV * Sport * Vremea
20,00 (AP) Richie Rich - comedie, SUA, 1994 ori **Moș Crăciun cu mușchi** - f. SUA
22,00 La bloc
23,15 (12) Vizitatorii 2 - Culoarea timpului - **comed., science-fiction, SUA, 1998**
1,30 David Blaine - Universul magiei - doc. ori **O vacanță de tot răsul** - co., SUA, 1983
2,30 Știrile Pro TV
3,15 Diagnostic: crimă! - rel.
4,00 (12) Vizitatorii 2 - Culoarea timpului - rel.
6,00 Teo - rel.

TV ACASĂ

6,00 Povești adevărate - rel.
6,30 Valentina, grăsuța mea frumoasă - s. rel.
8,00 Iubire cu două fețe - s., rel.
9,15 Totul despre Camila - s., rel.
10,15 Căsătorie de probă
10,30 Amor real - rel.
12,15 Învață spaniola cu Victor - rel.
12,30 Iubire fără de păcat - s. (AP)
13,30 Între iubire și ură - s. (AP)
14,30 (AP) Dragoste și putere - s.
15,00 (AP) Clona - s., rel.
16,30 (AP) Totul despre Camila - s.
17,20 Vremea de acasă, horoscop
17,30 Povești adevărate
17,55 Rețeta de acasă
18,05 (AP) Amazoana - s.
19,00 (AP) Valentina, grăsuța mea frumoasă - s.
* Vremea de acasă
21,00 Amor real - s.
22,00 Căsătorie de probă
22,15 Amor real - s.
23,00 5'shopping
23,10 Iubire cu două fețe - s. (12)
0,00 Micuța mea mamă - s.
0,30 Clona - s.
1,30 Povești adevărate - rel.
2,00 Chat Acasă
4,30 Căsătorie de probă - rel.
4,45 Dragoste și putere - rel.
5,15 Amazoana - rel.

HBO

8,00 Călătoria - com., '98 (12)
9,25 Polițiștii și androidul - acț. '00 (12)
10,55 Staruri la Hollywood. Ben Affleck
11,25 Partenerii - thriller, Can., '02 (12)
13,00 Suflete pierdute în Atlantida - dramă, '01 (12)
14,40 Venus și Marte - dragoste, SUA, '01 (12)
16,15 Grateful Dawg - doc., '00
17,40 Domnul Destin - com., SUA, '90 (12)
19,35 Călătoria - com., SUA, '98 (12)
21,00 Răsfățații Americii - satiră, '01 (12)
22,45 Teoria conspirației - thriller, '97 (16)
1,00 Rollerball - SF, SUA, '02, (16)

PRIMA TV

7,00 Motor - rel.
7,25 Viteză maximă - rel.
8,00 Minute de milioane
9,55 Clip Art
10,00 Sunset Beach - s., rel.
11,15 Miracolul primului Crăciun - s.
12,30 Povestea lui Audrey Hepburn-doc.
13,30 Dennis pericol public! - d.a.
14,00 Minute de milioane
15,30 Deschide ușa, creștine!
16,00 Călătorie în timp - s.
17,00 Roseanne - s. (AP)
17,30 Pitici și tătici - s., rel.
18,00 Focus
19,00 Sunset Beach - s. (AP)
20,00 Phenomenom - dramă, SUA, '96 (AP)
22,30 Trăsniți în NATO
23,00 Mircea și Oreste - show
0,00 Cele zece porunci - religios, SUA, '56
0,55 Clip Art
1,00 Colinde de Crăciun- rel.
2,00 Chat TV

ANTENA 1-TV ARAD

7,00 Observator * Sport
8,00 Știri Arad
8,25 Publicitate
8,30 Magazin sportiv - rel.
8,45 Divertisment
9,00 Soledad - s.
10,15 Visurile copilăriei - dramă, SUA, 1999
12,00 Îngerii lui Charlie - s.
13,00 Observator
13,15 Tonul câștigător (emisiune interactivă)
14,15 Coincidență fericită - com. romantică, '98
16,15 Reportajul săptămânii
16,30 Știri Arad * Sport * Meteo
16,55 Publicitate
17,00 Observator
17,30 Madam (emisiune de divertisment cu Monica Anghel)
19,00 Observator * Sport * Meteo
19,56 Publicitate
20,00 Din dragoste
22,00 Observator
22,45 Instinct ucigaș - thriller, SUA, 2001
0,30 Observator
1,30 Visurile copilăriei - dramă, SUA, 1999-rel.
3,00 Coincidență fericită - dramă, SUA, 1998, rel.
4,30 Madam - rel.
6,00 Păcatul - s.,rel.

TV RCS

9,00 Desene animate
9,30 Știrile RCS 1 - rel.
10,10 Videoclipuri
10,15 Tradiții și folclor
10,30 Farmacia de serviciu - s.
11,15 Preciosa - s. rel.
12,00 Centura lui Orion - f. (AP)
13,30 Știrile RCS 2 - rel.
14,10 Videoclipuri
14,30 Preciosa - s.
15,15 Videoclipuri
15,30 Life Magazin - rel.
17,00 Conviețuiri
17,30 Știrile RCS 1
18,10 Videoclipuri
18,15 Niciodată nu este prea târziu - f. (AP)
19,30 Atitudini - informații
21,00 Universitatea A.V.
22,00 Știrile RCS 2
22,40 Trenul morții - f. (12)
24,00 Închiderea programului

B1 TV

7,00 Calendar ecumenic; 7,30 Știri; 8,00 Un nou început - rel.; 8,30 Gala - rel; 10,00 Fan X; 11,00 Top joc TV; 12,00 Documentar; 13,00 Nașul - rel.; 15,30 Rezumat II Calcio - rel.; 16,30 Viața în direct; 18,00 Știri; 18,45 Info economic; 18,50 Max It; **19,00 Beverly Hills, 90210** - s.; 20,00 Ediția de seară; 20,30 Gala; 22,00 Nașul; 23,45 Viața în direct; 2,00 Chat TV

TV SPORT

9,00 Telesport; 9,30 Rezumat campionatul Franței; 10,30 Fără limită - Sport Extrem; 11,00 Primera Division; 13,00 Rezumat Premier League; 14,00 Rezumat Primera Division; 15,00 Fotbal: Primerá League; 17,00 Hat-trick - talkshow cu Bogdan Socol; 18,30 Telesport; 19,00 Football, Football; 19,30 Fotbal american NFL; 22,00 Telesport; 22,30 Fotbal - Ligue I Franța; 0,00 Telesport

NAȚIONAL TV

7,00 Trimineața
10,00 Inimi furate - s.
10,50 Muzică
12,00 Scarlet Pimpernel - rel.
13,00 Știri
13,05 Cu așa prieteni - rel.;
15,00 Detectivi în paradis - s.
16,00 Horoscopul de mâine
16,15 Inimi furate - s.
17,15 www.rebeli. 70 - s.
17,45 A treia planetă de la Soare - s.
18,30 Naționala de bere
18,50 Sport * Știri
19,30 Cântec de înger - concurs de colinde
20,00 Buster - f. (AP)
22,00 Mormântul - f. (16)
23,30 Știri
0,00 Cântec de înger - concurs de colinde
0,30 www.rebeli.70 - s., rel.
1,00 Nopți albe (SMS, chat) - live
4,00 Horoscopul de mâine - rel.
4,15 Mormântul - rel.
6,00 Știri ora 19,00 - rel.
6,30 A treia planetă de la Soare - rel.

REALITATEA

7,00 Jurnal; 7,15 Sănătatea; 8,15 Trezirea la realitate; 12,00 Jurnal; 12,30 Mysteris, Magic & Miracles; 13,15 Bătălia pentru România; 16,00 Jurnal; 16,30 Mysteris, Magic & Miracles; 17,00 Știri; 17,15 Audiența în direct; 18,00 Jurnal; 18,45 Reportaj; 19,00 Știri; 19,15 Reportaj; 19,30 În centrul atenției; 20,15 100%; 21,00 Jurnal; 21,45 Bătălia pentru România; 0,00 Știri;

Redacția Adevărul nu își asumă răspunderea pentru modificările ulterioare intervenite în programele TV

La Arad

Se raționalizează serviciile spitalicești

Zilele trecute, la Direcția de Sănătate Publică Arad s-a desfășurat o întrunire pe tema „strategiei naționale de raționalizare a serviciilor spitalicești din România". Coordonatorul comitetului strategic la nivel județean este directorul DSP, prof.univ. dr. Dorin Lazăr. Din comitet mai fac parte reprezentanți ai Prefecturii, CJA-ului, CAS, Colegiului Medicilor, Colegiului Farmaciștilor, Ordinului Asistenților, ai Sanitas-ului și ai celor două spitale clinice din municipiu.

„Principalul obiectiv al abordării planificării integrate a serviciilor de sănătate este acela de a face progrese în implementarea strategiei naționale de raționalizare a serviciilor din spitale. Un alt obiectiv este acela de a forma personalul în legătură cu principalele aspecte ale reformei și ale legislației. Mai mult decât atât, această strategie recomandă reducerea de paturi și transferul economiilor astfel realizate către serviciile spitalicești ambulatorii și farmaceutice precum și către celelalte servicii implicate în asigurarea stării de sănătate a populației. Succesul ei se va atinge când, în paralel, se va realiza o îmbunătățire a nivelului serviciilor oferite în afara spitalului, și anume: asistența primară, ambulatorie, precum și serviciile oferite destinate vârstnicilor și cazurilor sociale", a precizat d-na **Camelia Stoian**, membru în unitatea de planificare a acestui program.

M. Popescu

Din suflet, pentru suflet

◆ *Cititorul Gheorghe Ungureanu a primit un premiu excepțional pentru fidelitate: 2.800.000 lei și un plic*

Totul a pornit de la un telefon primit la redacția ziarului „Adevărul". La celălalt capăt al firului se găsea Gheorghe Ungureanu, din Grădiște, str. Vișinului, nr. 30. Are 77 de ani, este pensionar de la CFR și este abonat la ziarul nostru încă de la primul număr. În fiecare lună a trimis pe adresa redacției plicul pentru a câștiga un premiu de fidelitate, dar sorții n-au fost de partea sa. Premiul i-ar pica bine de sărbători, mai ales că Ungureanu Gheorghe are diabet, nu se poate mișca din pat, iar soția, Elena Ungureanu, bate farmaciile din oraș săptămâni de-a rândul pentru a primi medicamente compensate.

Foto: Șt. Matyaș

Sensibilizați de situația în care se găsește Gheorghe Ungureanu, dar mai ales de speranțele pe care cititorul Ungureanu le-a îndreptat către redacția noastră, am demarat o campanie publică de ajutorare a bătrânului nostru cititor. S-au strâns două milioane și opt sute de mii de lei și un plic pe care nu l-am deschis, iar dl. Ungureanu ne-a mărturisit că o să-l deschidă tocmai de Crăciun. Să aibă și el o surpriză de sărbători, mai ales că nu se mai poate deplasa la biserică.

Cu lacrimi în ochi, Gheorghe Ungureanu mulțumește din suflet ziarului „Adevărul", tuturor cititorilor care s-au străduit să-i îndulcească sărbătorile. Le mulțumim și noi tuturor celor care au pus suflet în această acțiune, pe care tot din suflet au dus-o la îndeplinire.

Doru Sinaci

De sărbători la .. „Pedagogic"

Cu ocazia Sfintelor Sărbători de iarnă, Liceul Pedagogic „Dimitrie Țichindeal" a organizat, ca în fiecare an, „evenimente" care aduc în sufletul tuturor bucuria Crăciunului. Clasele de liceu, de gimnaziu dar și cele primare au fost pătrunse de spiritul sărbătorilor încă de săptămâna trecută când au demarat pregătirile.

Cu trei zile înaintea încheierii acestui semestru, elevii clasei a II-a D, însoțiți de învățătoarea lor, Cornelia Demian, a oferit cadouri colegilor de la centrul școlar de nevăzători.

În aceeași zi elevii din clasa a IV-a A sub îndrumarea doamnei institutoare Georgeta Pascu, i-au delectat pe cei de la Inspectoratul Școlar Județean cu tradiționalele colinde de Crăciun. Acțiunile copiilor la Centrul școlar din strada Cuza Vodă. „Cu această ocazie copiii vor învăța că doar dăruind cu bunătate din inimă vor reuși în viață" a mărturisit Georgeta Pascu.

Cei de la gimnaziu nu s-au lăsat mai prejos. Îndrumată de profesoarele Anabela Mărginean și Daniela Mihai, clasa a V-a A a susținut o serbare cu totul deosebită. Sceneta despre Nașterea Domnului, colindele în engleză și spaniolă precum și prezentarea obiceiurilor de Crăciun din Anglia și România (în limba engleză) au subliniat importanța acestei sărbători în sufletele copiilor de pretutindeni.

Clasele de liceu s-au simțit în acest an mai aproape ca niciodată de copii aflați în suferință. Clasa a XI-a B sub îndrumarea profesoarei Maria Oprea au adus o bucurie copiilor de la cămin. Corul școlii noastre s-a remarcat și în cadrul altor evenimente. Prezența lui în programul Festivalului Corurilor, care a avut loc vineri, a avut succes, fiind singurul din țară aparținând unui liceu pedagogic.

Alexandru Kraszay
clasa a XI-a D

„Să fim voioși în prag de sărbători"

În sala festivă a Primăriei orașului Sebiș s-a desfășurat zilele trecute spectacolul **„Să fim voioși în prag de sărbători"** cu participarea elevilor de la cercurile de gimnastică - prof. Violeta Șchida și Teatrul de păpuși - înv. Delia Valea, din cadrul clubului copiilor Sebiș.

Cei prezenți, în număr mare (părinți, elevi și profesori), au putut asista la un bogat program cultural-sportiv și artistic:

- Teatrul de păpuși cu piesa „Albă ca Zăpada și cei șapte pitici";
- Gimnastică - Ansamblul aerobic unde s-au evidențiat elevele Raluca Lupșa, Andra Veselie, Alexandra Marchiș - grupa performanță;
- Exerciții demonstrative din gimnastică „Piramide", în mod excepțional eleva Roxana Muntean;
- Linii acrobatice s-au remacrat elevele (Gianina Tamaș, Flavia Zbârcea, Perva Roxana) - grupa avansați.

Finalul a aparținut Grupului de dansuri populare format din elevele Cristina Marja, Roxana Bucatos, Claudia Bortiș și Flavia Miclea, pregătit de Florica Marta care în aplauzele asistenței au încheiat acest frumos program.

Gelu Groza

Colindele corului „Eutherpe"

Ieri ne-au vizitat la redacție un grup de elevi din corul **„Eutherpe"** de la Liceul de Arte „Sabin Drăgoi", însoțiți de dirijorul formației, doamna **profesoară Crina Brad.** Ca în fiecare an, ei sunt aceia care ne aduc, odată cu un ales repertoriu de colinde, o interpretare de calitate. Cei 30 de tineri îmbină admirabil calitățile native cu știința cântului, vocile lor reușind să-i încânte pe toți cei care-i ascultă. Ei se prezintă întotdeauna impecabil, oprindu-ne din goana perpetuă pentru un moment de emoție artistică.

D.T.

Foto: Ștefan Matyaș

Veniți copii, să colindăm, de nașterea lui Iisus să ne bucurăm!

An de an, în preajma Sărbătorilor de iarnă, educatoarele încearcă prin muncă, talent și dăruire să sădească în sufletele copiilor pure sentimente față de splendoarea marii Sărbători a nașterii Pruncului Iisus. Zilele trecute, la Grădinița P.P. nr. 20 Arad a fost invitat Preasfinția Sa Părinte dr. Timotei Seviciu, Episcop al Aradului, Ienopolei, Hălmagiului și Hunedoarei și părintele preot Vasile Pop, consilier cultural al Episcopiei Aradului de către directoarea grădiniței Florica Mureșan la o activitate a grupei mari B, condusă de educatoarele Maria Dehelean și Maria Cristea să vorbească copiilor despre minunea nașterii Domnului. Împreună, copii, părinți, educatoare, invitați ca și cum ar fi fost contemporani ai acestei împliniri dumnezeiești, au sărbătorit laolaltă în grădiniță prin cântece de bucurie mărturisind „Astăzi s-a născut, Cel fără de-nceput". A fost vremea întâlnirii cu Pruncul curat și minunat venit prin glasul cântăreților și al pruncilor colindători care au făcut să domnească dragostea și bunătatea cântată odinioară de îngerii cerului.

Mesajul transmis de Preasfinția Sa copiilor și celor prezenți a fost că vestea întrupării Mântuitorului ne reînnoiește an de an credința în dumnezeirea sa, în învățăturile și jertfa Sa pentru noi.

Copiii îl primesc pe Hristos cu curăția minții și nevinovăția lor iar colindele, adevărate perle ale sufletului creștinesc au fost transmise de educatoare copiilor pentru a le păstra ca valori perene ale spiritualității românești.

După ce a stat jumătate într-o locuință improvizată

O familie a primit o locuință... ocupată

Irina Rostaș are șapte copii și, la cei aproape 28 de ani a trăit cât pentru o viață. În urmă cu aproape două luni, ziarul Adevărul prezenta cazul ei. Femeia a locuit mai bine de jumătate de an sub cerul liber. Practic împreună cu cei patru din șapte copii și cu concubinul ei Iosif Varga au stat într-o colibă acoperită cu nailon.

Când familia a primit vestea s-a dus să vadă locuința, dar surpriză „am fost întâmpinați de o familie de țigani care ne-au amenințat cu bătaia. Ce să fac în situația asta? Mai ales că ei ne-au zis că de ne vom muta nu vom avea liniște", spune Irina Rostaș.

Direcția Generală pentru Protecția Copilului Arad s-a sesizat și copiii au fost mutați la o rudă a familiei.

Cazul Rostaș este în atenția autorităților de mai multă vreme. Sigur, situația ei este disperată, dar de-a lungul anilor femeia a fost ajutată cu bani, haine, încălțăminte și alimente pentru copii. În limita posibilităților bineînțeles.

Consilierii municipali au aprobat, prin hotărârea 347 din 9 decembrie, repartizarea unei locuințe din fondul locativ, situată pe strada Sibiului. Este vorba de o cameră cu dependințe, deci un pas foarte important comparativ un adăpost din nailon.

Acum familia Rostaș are casă deasupra capului și totuși nu are. Din moment ce a primit o locuință, înseamnă că este disponibilă. Rămâne ca cei în drept să aplice legea pentru ca acești oameni să poată sta, după atâta așteptare, sub un acoperiș. Adevărat...

G. Constantinescu
Foto: Margareta Szegö

Cu ajutorul nostru

O șansă pentru Camelia

„În om se manifestă pregnant bucuria în două situații diferite. O bucurie atunci când ia și o bucurie atunci când dă. Cel ce dă primește bucurie dumnezeiască." Așa spune cuviosul Paisie Aghioritul, un mare trăitor ortodox, într-un cuvânt de învățătură.

Decembrie este, prin excelență, luna când primim și când oferim. Decembrie este luna când ne aducem cu precădere aminte de cei dragi, când cei dragi își aduc aminte de noi și ne bucurăm. Cu câte un dar.

Iubește și dăruiește. Prețuiește și dăruiește. AJUȚI și dăruiești. Sunt oameni care au nevoie de AJUTOR. Unul dintre aceștia este **Camelia Lăzărescu**. În decurs de 36 de ani, ea a fost operată de 52 de ori. Camelia trăiește, de mult timp, cu un singur rinichi. Din cauza unei afecțiuni extrem de rare a aparatului urinar, care impune ca rezervorul urinar să stea în repaos, ureterul rinichiului pe care-l mai are a fost scos la piele și, ca atare, este dependentă de saci colectori speciali pentru urină. De anul trecut, Camelia suferă și de diabet.

Boala a încolțit-o în repetate rânduri și continuă s-o încolțească. Recent, a aflat că are pietre la rinichi. O nouă operație i-ar fi fatală. Medicii s-au pronunțat: intervenția chirurgicală presupune un iminent risc hemoragic.

Mama Cameliei trăiește suferința fiicei sale. Ar dori pentru Camelia o nouă șansă, eventual în străinătate.

La poarta familiei Lăzărescu bat sărbători în suferință și noi putem să batem la poarta Cameliei cu un dar pentru o nouă șansă.

Același cuvios spune că „cel ce ia ceva primește bucurie omenească. Cel ce dă, primește bucurie dumnezeiască."

La ceas de sărbătoare să nu uităm de cei pe care-i iubim, de cei pe care-i prețuim, pe cei care au nevoie de ajutor. Prin gestul nostru umanitar putem să iubim pe aproapele nostru ca pe noi înșine. Camelia are nevoie de iubirea și de ajutorul nostru în starea de sănătate critică în care se află.

2511210631 3 - USD; 2511210631 4 - Euro; 2511210631 5 - Lei sunt conturile Cameliei Lăzărescu, deschise la BCR. Acum este momentul s-o ajutăm. Mâine, s-ar putea să fie prea târziu.

Teodora Matica

Din America – pentru arădeni,

Mesaj de speranță în mai bine

Interviu cu Constantin Chisăliță, consilier județean, pastor la Biserica Baptistă din Sebiș

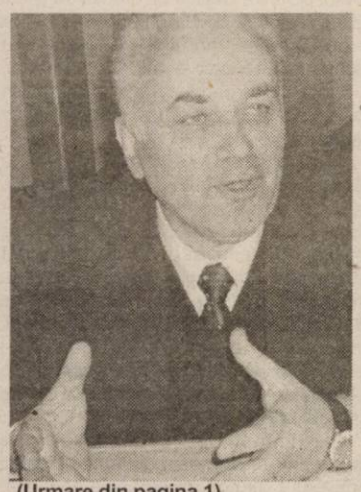

(Urmare din pagina 1)

– În comparație cu alte comunități etnice, românii americani sunt la fel de dezbinați cum sunt și cei din țară. Este neînțelegerea între frați de același neam o fatalitate românească?

– Se pare că nu mai sunt așa de dezbinați și suspicioși pentru că această stare de spirit nu le-a adus nimic bun. Probabil că au fost și anumite cercuri interesate să-i mențină pe românii din SUA dezbinați, pentru a nu fi o „voce" ascultată la Washington D. C. Se fac eforturi pentru ca românii să se unească și să poată acționa pozitiv pentru interesele României, aici se cere o mai mare atenție din partea autorităților române. Desigur, în comparație cu comunitatea maghiară, stăm mai slab la capitolul comunicare, influență și penetrare în mediile înalte ale administrației americane.

– Interesul americanilor pentru a investi în Arad este foarte scăzut. În ciuda unor promisiuni locale, oamenii de afaceri de peste Ocean ezită să vină în județul nostru. De ce?

– Este cunoscut faptul că investitorul american este pragmatic și are nevoie de un cadru legislativ stabil, investitorul american nu merge pe vise, el își face foarte bine calculele eliminând orice fel de ambiguități. Cei care au investit în România sunt cei care au capacitatea de adaptare la mediu și la sistem.

– Ce știu americanii de rând despre România; în presă cât interes există pentru relațiile SUA cu țara noastră?

– Americanii de rând nu știu prea mare lucru despre România în afară de cei care au vizitat țara noastră. Cei mai mulți au rămas cu impresii frumoase, alții au avut și unele surprize mai puțin plăcute. Interesul presei din SUA este nesemnificativ, pentru a stârni interesul presei de acolo trebuie să existe evenimente importante și pe de altă parte trebuiesc mulți bani.

– La 1 Decembrie a.c. ați participat la manifestările organizate pe pământ american în cinstea zilei Naționale a României; vorbiți-ne despre felul în care s-au desfășurat acele acțiuni cu caracter național!

– Este a doua oară când particip la sărbătoarea Zilei Naționale a României în America. De fiecare dată am constatat că românii de acolo sunt legați sufletește de țară și de neam. Numărul tot mai mare al românilor din SUA participanți la această sărbătoare, este dovada că nu-și pot uita originea. La acest eveniment s-a cântat imnul României, s-au rostit cuvântări legate de eveniment, s-a prezentat imagini din România, o parte dintre ei erau îmbrăcați în costume naționale. De asemenea, guvernatorul statului Ohio, Bob Taft a oferit Rezoluția Statului Ohio și primarul orașului Cleveland, Jane L. Campbell a înmânat o proclamație. Totodată, dl. August Pust a adus un mesaj din partea președintelui George W. Bush.

– Din America, ce mesaj aduceți arădenilor?

– De speranță în mai bine.

– În calitate de consilier județean și în cea de pastor baptist al credincioșilor din Sebiș, ce doriți să transmiteți cititorilor ziarului „Adevărul"?

– Tuturor cititorilor ziarului **„Adevărul"** le doresc ca sărbătoarea Nașterii Mântuitorului să le aducă multă speranță, lumină și încredere în Dumnezeu. Celor ce lucrează la ziarul **„Adevărul"**, multă sănătate și putere de muncă. Sărbători fericite! La mulți ani!

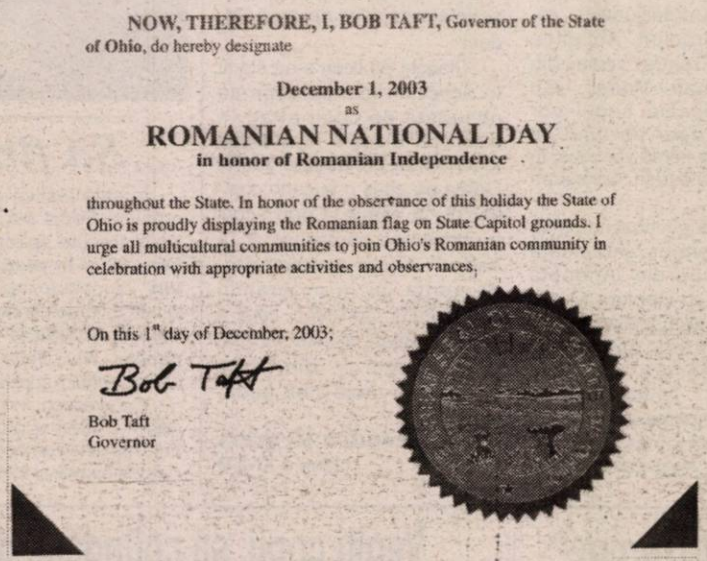

NOW, THEREFORE, I, BOB TAFT, Governor of the State of Ohio, do hereby designate

December 1, 2003
as
ROMANIAN NATIONAL DAY
in honor of Romanian Independence

throughout the State. In honor of the observance of this holiday the State of Ohio is proudly displaying the Romanian flag on State Capitol grounds. I urge all multicultural communities to join Ohio's Romanian community in celebration with appropriate activities and observances.

On this 1st day of December, 2003;

Bob Taft

Bob Taft
Governor

2003 – bilanț politic (II)

Adrian CIOROIANU

În paralel cu PSD și în directă relație cu acesta, opoziția a avut în 2003 un an interesant - aș spune, chiar cel mai interesant după ultimele alegeri. Să spunem lucrurilor pe nume: nici PNL și nici PD nu ajunseseră la nivelul procentual prin care să poată amenința, fiecare prin sine, supremația politică a partidului de guvernământ. Pesemne, dezamăgirea de după perioada 1996-2000 a fost suficient de mare încât așteptarea publică să rămână rezervată cu privire la actualele partide din opoziția democratică. În aceste condiții, alianța celor două partide a survenit aproape normal; dezechilibrul politicii românești era prea mare, iar prin această alăturare - pe marginea căreia s-a discutat și se va mai discuta - s-a reușit măcar prefigurarea unei contragreutăți pe talerul politic de centru-dreapta, reprezentat în Parlament doar de liberali atâta vreme cât țărăniștii și echipa dlui Emil Constantinescu se zbat între anonimat și lipsă de perspective.

Într-o viziune optimistă, liberalii și democrații ar avea motive pentru a fi bucuroși la analiza bilanțului pe anul care se scurge; față de situația de la începutul anului, cele 30 de procente ale Alianței din ultimele sondaje înseamnă un salt notabil. Într-o viziune realistă, lucrurile sunt însă

La drept vorbind

mai nuanțate. Să insistăm puțin.

Majoritatea comentatorilor spun că partidul dlui Băsescu este principalul câștigător în urma apariției Alianței Dreptate și Adevăr. Este ceva adevăr în această idee, chiar dacă puterea de luptător a liderului PD încă nu a fost cuantificată cu precizie până acum, ca și încăpățânarea sa de a nu ceda până în ultima clipă. PD trecea printr-o criză vizibilă, manifestată în principal prin dezertări în serie. La începutul verii, persoane importante din PSD spuneau că dispariția PD este o problemă de câteva luni - urmând ca democrații să dispară fie spre echipa lui Năstase, fie spre PNL. În paralel, nici comportamentul viitor al liberalilor nu era foarte clar; în egală măsură, social-democrații sperau să atragă oameni ai lui Stolojan la o guvernare comună după 2004 - și poate chiar pe Theodor Stolojan însuși. Această speranță a persistat până în luna iunie, când un interviu al liderului PNL a pus capăt acestor previziuni.

Alianța a ajuns relativ repede la 30 la sută, dar există, totuși, senzația că lipsește ceva. Mesajul pentru clasa de mijloc nu pare a fi punctul forte al PNL-PD. S-a ajuns astfel în situația cel puțin ciudată ca interesele acestei clase, a cărei sporire aparent o dorește toată lumea, să nu fie exprimate explicit de cineva. Încearcă fiecare, după cum încearcă și PUR, dar o susținere politică reală încă lipsește. În plus, multă lume așteaptă deja crize în interiorul Alianței, plecând de la ideea că au existat voci și printre democrați și - mai ales - printre liberali care au contestat de la bun început proiectul. La alegerile locale din prima parte a anului viitor liberalii și democrații vor merge separat; vor izbucni atunci aceste fricțiuni? Dacă da, vor fi ele în măsură să pună în pericol campania comună pentru alegerile parlamentare și prezidențiale.

Opoziția democratică mai are și poveștile, deocamdată misterioase, ale unora dintre oamenii ei cei mai importanți. Un caz este fostul președinte PD Petre Roman; situația sa pe moment este neclară, ca și intențiile sale de viitor. Un alt caz este cel al fostului președinte PNL Valeriu Stoica; dânsul s-a retras din Parlament, dar supozițiile, care de care mai îndrăznețe, despre planurile sale de viitor nu lipsesc.

Și, pe acest fond, au venit rezultatele sondajului comandat în comun de cele două partide ale alianței, pentru reglarea tuturor socotelilor. Drept care analiza acestui bilanț va continua și săptămâna viitoare. ***(va urma)***

PRM își pregătește rezerva de cadre

Secretarul comisiei de cadre al PRM, deputatul Ilie Merce și deputatul Mircea Purceld, membru al comisiei, au fost prezenți, zilele trecute, pentru câteva ore la Arad, unde au purtat discuții cu rezerva de cadre a filialei arădene. Mai exact, fiecare membru care face parte din rezerva de cadre a fost chestionat de către trimișii centrului asupra profesiei și activității de partid. Aceștia, în cazul câștigării alegerilor de către PRM, vor prelua funcții de conducere în administrația publică locală. Conform celor declarate de către Gheorghe Feieș, președintele organizației județene, PRM Arad are pregătite 30 de cadre.

Deputatul Ilie Merce, secretarul comisiei de cadre al PRM, ne-a declarat telefonic următoarele: **„Deplasarea la Arad a avut ca scop evaluarea potențialului de cadre. Am fost plăcut surprins să constat că și la nivelul conducerii județene a PRM Arad sunt cadre competente, care pot să preia oricând administrația locală. Acțiunea este în curs de desfășurare, de cooptare a unor specialiști din diverse medii de activitate neînregimentați politic".**

Daniel Albu

Tinerii liberali au dat în judecată Consiliul Județean

În cadrul unui proiect la nivel național al tinerilor liberali, intitulat **„Transparența în viața publică"**, TNL Arad monitorizează aplicarea Legii 544/2001. Adrian Țolea, care coordonează derularea proiectului, ne-a informat că David Dorian Ciprian, vicepreședinte al TNL Arad, a chemat în judecată Consiliul Județean, pentru faptul că nu a primit, în termen legal, informațiile de interes public solicitate. Acestea se referă la: sumele de bani cheltuite cu deplasările în străinătate ale consilierilor județeni și ale Executivului, în perioada 2000-2003 ● Scopul deplasărilor în străinătate ● Rezultatele obținute în urma acestora ● Câți kilometri de drum s-au asfaltat în județul Arad în perioada 200-2003.

În acțiunea civilă, David solicită instanței obligarea GJA la eliberarea informațiilor respective și plata unor penalități de întârziere (500 de lei pe zi).

S. Todoca

PAS a depus dosarul pentru înscriere

La ultima conferință de presă din acest an, Mihai Lelik, membru în Comitetul Național de Inițiativă al Partidului Alianța Socialistă, ne-a informat că a fost depus la Tribunal dosarul de înscriere. Sentința va fi dată pe 05 ianuarie 2004. **„Nu cred că vor fi probleme, întrucât avem mult peste 30.000 de semnături depuse"**, a declarat Lelik.

T. S.

În dispreț față de cetățeni

(Urmare din pagina 1)

Niciodată nu am întâlnit, cel puțin în Arad, un credincios care în sărbători să ia în deșert numele Domnului, sau să nu se preocupe de pregătirea orașului sau a județului pentru sărbătorile de iarnă, eufemism ce cauta să mascheze ceea ce simțeau cu adevărat oamenii. Acum, după revoluție, primarul Aradului nu este cu gândul la sărbătoare, nu încearcă să se împace cu turma de credincioși pe care-i păstorește sau cu cetățenii Aradului, al căror ales este, ci îi sfidează, le dă cu tifla, cum se zice, de pe o poziție pe care nici un ateu nu s-ar fi putut situa niciodată. Astfel, în aceste zile, o inițiativă a Primăriei din Arad, poate chiar a primarului, a fost organizarea unui spectacol cu tombolă în ajutorul celor nevoiași, a copiilor cu probleme, a orfanilor, la care trebuiau să participe, în primul rând organizatorii, dar la care nu au participat decât două-trei persoane mai importante. Aici primarul trebuia să fie prezent, în primul rând, să dea exemplu și să participe cu tot staff-ul sau cu toată clientela politică, cu omenii de afaceri de care este legat. Nu a fost așa, primarul nostru s-a dus la București, pentru a veni pe urmă pe un post de televiziune și a comunica arădenilor, de fapt, dându-le cu tifla, că și-a rezolvat din nou problemele, nu va fi schimbat, așa că poate să-și permită să facă ce vrea. Deci, acest individ pastor baptist și primar al Aradului își permite o atitudine pe care nu și-a permis-o nimeni niciodată, indiferent de funcție. Pe el nu-l interesează a se împăca cu alegătorii, nu-l interesează problemele Aradului, nu-l interesează ce gândesc frații de credință, cum îl comentează, ce spun despre comportarea sa ca pastor, ca primar, îl interesează să-și rezolve problemele personale, pentru nu fi schimbat din funcție. Această desconsiderare totală și în credință, și ca mirean, poartă aceeași denumire - blasfemie.

De două-trei săptămâni, la „Maranata" pastorul doctorand ing. diplomat Dorel Popa le vorbește în predicile sale credincioșilor de păcatul de a te certa cu cineva, de a purta dușmănie, de a-l da în judecată. Cu toate acestea, el se judecă cu mai multe persoane. Se judecă cu adversarii, face declarații cu totul necreștinești, minte, deformează faptele. Cred că măcar când este singur cu sine, când se uită în oglindă își va aminti de alt psalm: „Doamne, cine va locui în cortul Tău? - Cel ce umblă în *neprihănire*... și spune adevărul din inimă. Acela nu clevetește, nu face rău semenului său, nu aruncă ocara asupra aproapelui... nu-și dă banii cu dobândă și nu ia mită împotriva celui nevinovat."

Nu știu dacă primarul merită să fie în Casa Domnului, dar pastorul care nu respectă cele de mai sus este clar că nu poate locui pe „muntele Tău cel Sfânt".

Nu poți nici măcar ca primar să te urci pe scenă și să cânți cu tot felul de guriști și guriste, să te afirmi în locuri publice în companii compromițătoare, să te plimbi braț la braț cu homosexuali și să-ți faci din aceasta și un merit. Nu poți să protejezi în văzul lumii, după unii, nu dezinteresat, tot felul de oameni de afaceri dubioși și multe, multe alte fapte pe care credincioșii baptiști din Arad și județ, după cum afirmă, nu pot să le accepte. Nu pot să accepte comportamentul abuziv, disprețuitor, al primarului Aradului, nici alegătorii, care sunt tot mai porniți împotriva ingineriilor edilitar-gospodărești ale domnului ing. diplomat Dorel Popa.

Indiferent ce și-a aranjat la București, cum poate oare primarul Aradului să nu ia în considerare observațiile cetățenilor acestui oraș, care tot mai deschis își manifestă nemulțumirea față de abuzurile celui pe care îl consideră un „mic tiran".

Într-un cadru festiv, la UVVG Arad a avut loc

Gala Premiilor Academice, ediția 2003

La încheierea unui an de muncă și performanțe, conducerea **Universității de Vest „Vasile Goldiș" Arad** a înțeles să ofere tuturor celor care au participat la bunul mers al instituției în anul care se încheie, precum și autorilor unor studii de valoare, dovada aprecierii și recunoștinței pentru efortul depus. „Ziua de azi este destinată ...unui bilanț al strădaniilor și unui proiect al speranțelor pe care Noul An le aduce cu dânsul", a declarat **prof. univ. dr. Aurel Ardelean, rectorul UVVG.**

Alături de personalități ale administrației locale și ale mass-mediei, au fost premiați harnici cercetători, cadre didactice dar și studenți, care, prin granturi, lucrări, cărți și participări la sesiuni de comunicări, și-au adus aportul la consacrarea națională și internațională a instituției.

Sărbătoarea a început prin cuvântul adresat, tuturor celor prezenți, de către rectorul instituției, continuând cu prezentarea membrilor comisiei pentru acordarea premiilor academice.

Astfel, pentru granturi și proiecte internaționale, au fost premiați: **prof. univ. dr. Aurel Ardelean - *Contract for identification plant areas in Romania*, conf. univ. dr. Florin Dumescu și colectivul - *Studiul potențialului turistic din municipiul Arad și împrejurimi*, conf. univ. dr. Lavinia Betea - *Gheorghe Gheorghiu-Dej - biografie politică*.**

S-au acordat, de asemenea, premii pentru cărți editate în editura universității, premii speciale, printre care și un premiu academic pentru literatură, acordat poetului și publicistului **Vasile Dan**, premii pentru articole și studii publicate în reviste recunoscute și premii pentru participare la sesiunile de comunicări.

La finalul ceremoniei, **prof. univ. dr. Aurel Ardelean, rectorul UVVG Arad,** a ținut să adreseze un cuvânt special de gratitudine, felicitări și urări de bine tuturor participanților. În numele Senatului universității, Domnia Sa a transmis urări de fericire și pace sufletească tuturor salariaților și colaboratorilor instituției.

Speranța Milancovici

După corectarea testelor la Geneva

La „Vasile Goldiș" Arad s-au decernat diplomele FEDE

Din 1991, **Universitatea de Vest „Vasile Goldiș" Arad** este membră a **Federației Europene a Școlilor Superioare**, organizație cu rol consultativ și, în curând, participativ, pe lângă **Consiliul Europei.** Această instituție și-a fixat drept obiectiv crearea unui spațiu universitar european unic, în care mobilitatea studenților să fie o certitudine.

În iunie, 2003, **UVVG** a participat la a IV-a sesiune de examene unice în întreaga Europă, organizate de **FEDE.** Procentul de promovabilitate atins de studenții instituției arădene este de 100, fapt apreciat în mod deosebit de președintele organizației, d-nul **Eduard Jagodnick.**

Obținerea unei astfel de diplome dă posesorului său posibilitatea de a-și echivala diploma națională în spațiul european, însă testele nu sunt deloc ușoare, fapt ce întărește ideea capacităților remarcabile ale studenților cursanți.

Cu ocazia **Galei Premiilor Academice** din cadrul **UVVG Arad,** responsabilii biroului **FEDE Arad** au înmânat participanților la sesiunea 2003, diplomele și grilele de evaluare.

Studenții interesați vor putea să urmeze acest curs și în anul următor, modulele propuse variind în funcție de domeniul și nivelul de studiu al celor înscriși.

Speranța Milancovici

Momente de neuitat pentru copiii de la Casa Curcubeu

În ajunul sărbătorilor de iarnă, filiala locală de Cruce Roșie aduce bucuria în sufletele copiilor de la Centrul de educație multiculturală „Casa Curcubeu" din Arad. Cei 120 de copii vor avea ocazia de a-l întâlni pe Moș Crăciun în tramvaiul acestuia, iar în cazul în care au fost cuminți, ei vor fi recompensați cu dulciuri și jucării în valoare de 11 milioane de lei.

„Filiala de Cruce Roșie Arad este partener în această acțiune cu Fundația Pestalozzi Elveția și Direcția de Asistență comunitară a Primăriei Arad. Ne bucurăm că putem oferi aceste momente de bucurie copiilor cu probleme sociale, sunt convinsă însă că nu am fi reușit nimic fără sprijinul membrilor de Cruce Roșie de la CTP Moda și al elevilor Colegiului Moise Nicoară", a declarat d-na Iudita Cuvineanu, director al Crucii Roșii Arad.

M. Popescu

Mesajul de felicitare adresat comunității academice din Universitatea de Vest „Vasile Goldiș" cu prilejul Sfintelor Sărbători ale Crăciunului și Anului Nou

Întâmpinăm Sfintele Sărbători ale Crăciunului și Anului Nou cu sentimentul tonic al datoriei împlinite.

Generația noastră a avut șansa istorică să poată împlini, în condițiile României democratice, idealul exprimat de Vasile Goldiș, patronul nostru spiritual, încă din 1906: o puternică universitate cu sediul în Arad. Tot noi am trăit, în acest an, clipele unice ale vizitei Președintelui României, Excelența Sa Ion Iliescu, la 1 Decembrie, care s-a recules la mormântul lui Vasile Goldiș, a inaugurat Muzeul „Vasile Goldiș" și a pus piatra de temelie Monumentului Marii Uniri. A fost o recunoaștere a rolului major pe care Aradul și corifeii arădeni l-au avut în realizarea Marii Uniri, dar și expresia prețuirii pe care șeful statului o acordă devotatului nostru corp academic și instituției noastre.

În semn de înaltă prețuire pentru o carieră științifică și politică de excepție, Senatul nostru a conferit d-lui Ion Iliescu titlul de Doctor Honoris Causa.

Anul calendaristic 2003 a însemnat marele pas spre Europa și spațiul academic european. Militām pentru integrarea deplină în Europa academică în spiritul Conferinței din septembrie de la Berlin și Conferința Națională a învățământului superior. Am devenit membrii primului Consorțiu universitar internațional, deținătorii Certificatului de Calitate International IQNet, recunoscut în 33 de țări. Printr-un performant management al calității, suntem singura universitate din România inclusă în „Catalogul organizațiilor cu sisteme de management certificate."

Anul 2003 a însemnat și dezvoltarea parteneriatelor științifice internaționale, numărul instituțiilor partenere fiind acum de 44. Pentru performanțe academice și realizări deosebite în cercetarea de tip antreprenorial, suma alocată la acest sfârșit de an pentru premii a fost de 800 milioane lei.

Conceptul de comunitate academică este în instituția noastră plin de conținut, studenții alăturându-se efortului nostru de a consolida Universitatea de Vest „Vasile Goldiș". Prin performanțele lor științifice și sportive, studenții au făcut o excelentă propagandă atât instituției cât și țării noastre.

Stimați colegi,

Anul 2004 trebuie să însemne pentru Universitatea noastră trecerea la un nou statut: acela de leader în procesul de concertare universitară. Ne îndreptățesc la aceasta atât rezultatele vizitei de monitorizare, cât și aprecierile elogioase făcute de Președintele României.

Vă doresc, în numele Senatului Universitar și al meu, personal, multă sănătate, realizarea tuturor idealurilor noastre comune.

Sărbători fericite și La Mulți Ani!

Rector,
Prof. univ. dr. Aurel Ardelean

„Să fim voioși în prag de Sărbători"

Recent, în sala festivă a Primăriei orașului Sebiș, s-a desfășurat spectacolul **„Să fim voioși în prag de Sărbători"**, cu participarea elevilor de la cercul de gimnastică (prof. Violeta Schida) și a teatrului de păpuși (înv. Delia Valea) din cadrul Clubului Copiilor Sebiș. Toți cei prezenți în număr mare (părinți, elevi și profesori) au putut asista la un bogat program cultural, sportiv și artistic.

Gelu Groza

Contor ZENNER - un partener serios, de înalt profesionalism!

Interviu cu dl. DORU CÂMPAN, directorul general al S.C. ARTERM S.A.

– În ultima perioadă, în presa centrală au apărut o serie de articole critice privind situația contorizării energiei termice pentru populație. Din câte am înțeles una din surșele de informații a fost recentul raport al Fondului Monetar intitulat „Enigma sistemului energiei termice în România". Care este din acest punct de vedere situația Aradului?

– Eu zic că una nu bună, ci foarte bună, introducerea sistemelor de contorizare atât pentru apă caldă menajeră cât și pentru încălzire fiind mai mult decât favorabilă în Arad, municipiul nostru fiind în această privință cel mai avansat din România. Mai mult, în Arad sunt în prezent peste 400 de blocuri în care asociațiile de proprietari au trecut la faza de evidențiere a consumurilor de energie termică prin montarea de repartitoare și robineți termostatați pe caloriferele din apartamente.

– S-a făcut mare caz de așa numitele debranșări. Care este de fapt situația reală d-le Doru Câmpan, este ea chiar atât de alarmantă cum se vorbește?

– Judecați și dvs.: s-au înregistrat circa 2000 de debranșări de la sistemul centralizat de căldură, majoritatea acestora fiind însă debranșări parțiale, respectiv o cameră sau un calorifer - ele reprezentând circa 6,5% din totalul suprafeței termice a Aradului! Mai are rost să comentez acest procent?

– Eu zic că nu. Să revenim însă. Spuneți-ne, d-le director, cum se împacă sistemul centralizat de încălzire cu repartizarea cheltuielilor de încălzire pe baza repartitoarelor de costuri?

– Foarte bine! De ce? Pentru că montatul repartitoarele reprezintă cea mai bună soluție pentru a face importante economii de energie, pentru stoparea valului de debranșări cu care se confruntă numeroase localități din România, dar și o cale de trecere la microcentrale de apartament. Apropo de aceasta: știați că în ultimul an circa 10% dintre arădenii debranșați s-au rebranșat la sistemul centralizat de termoficare după ce au acceptat soluția repartizării individuale a cheltuielilor de încălzire pe apartamente prin montaj de repartitoare și robineți termostatați? Și în acest sens marele noroc este existența în Arad a cunoscutei firme **Contor ZENNER România**, firmă de înalt profesionalism și de mare anvergură mondială, cu ajutorul căreia am redus debranșările și am salvat CET-ul.

– Montatul repartitoarelor este condiționat - după câte cunoaștem noi - de participarea tuturor locatarilor unui imobil. Totuși sunt firme care acceptă abateri de la această regulă. Este corect?

– Evident că nu, dar din dorința de a câștiga clienți cu orice preț și de a pătrunde pe piață, unele firme de servicii energetice au încălcat principiile corectitudinii promovând sistemul și pentru doar 50% din membrii unei asociații! Este anormal și oamenii trebuie să înțeleagă că repartizarea corectă a cheltuielilor de încălzire pe apartamente se obține doar prin dotarea cu repartitoare și robineți termostatați a tuturor caloriferelor dintr-o clădire, exact ceea ce face **Contor ZENNER - Servito**. De ce? Pentru că acesta este modelul european folosit în toate statele occidentale, colaborare cu Contor ZENNER însemnând pentru Arad și România un câștig. Este motivul pentru care am preferat parteneriatul cu această firmă când am înființat împreună MPC (Managementul Parcului de Contoare), firmă specializată pentru prestarea de servicii energetice. Iar grija acesteia de a elimina decontarea pausală a consumurilor de energie termică și mulțumirea clienților vis-a-vis de colaborarea dintre ARTERM și o firmă privată este cea mai bună dovadă eficacității demersului nostru.

– Ce le transmiteți celor care încă nu s-au decis pentru una din variantele: repartitoare sau microcentrală termică de apartament?

– Înainte de a vă răspunde aș dori să punctez câteva elemente pe care le consider de maximă importanță. Și o să încep prin a spune că folosirea repartitoarelor și robineților termostatați îmbină două mari avantaje și anume: permite aceleași posibilități de economisire cu o investiție inițială mult mai mică și reprezintă o soluție mult mai ieftină pe termen lung, dacă ținem cont de prețul în continuă creștere a gazului metan. În al doilea rând, repartitoarele reprezintă în prezent singura modalitate de individualizare a consumului de energie termică în ciuda legilor care promovează încă sistemul pausal. Recomandarea noastră este însă ca investițiile pe care o asociație de proprietari le face în montatul repartitoarelor și robineților termostatați să fie dublate de reabilitarea rețelelor pentru obținerea unui spor de siguranță și confort și independent de aceasta, de echilibrarea hidraulică a rețelei.

– Vă rog, detaliați acest aspect.

– Reabilitarea rețelelor nu necesită lămuriri, aici fiind vorba de înlocuirea tronsoanelor de conducte vechi și deteriorate cu altele noi din materiale moderne și avantajoase ca grad de izolare și eficiență a transferului termic. Mai complicată este echilibrarea hidraulică unde datorită modificărilor de structură din interiorul rețelelor (înlocuiri de conducte și radiatoare în mod izolat, în interiorul apartamentelor), ca și colmatărilor inerente, rețelele suferă un proces de dezechilibrare. În consecință, apar diferențe între căldura de care beneficiază consumatorii în interiorul asociației de proprietari și în lungul unei rețele, consumatorii situați departe de sursa de căldură (punctul termic), respectiv de branșamentul de bloc, fiind evident, dezavantajați în sensul că ei vor beneficia de căldură mai puțină din cauza acestui fenomen, probleme care sunt rezolvate prin echilibrarea hidraulică a rețelei.

– Bănuiesc că toate acestea nu se fac pe gratis...

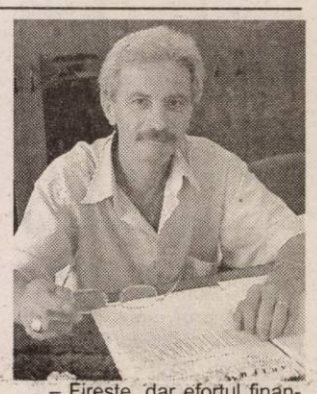

– Firește, dar efortul financiar făcut merită! Mai mult, legislația europeană spre care tindem nu permite autorizarea unei noi construcții dacă nu sunt respectate la sânge norme foarte stricte privind gradul de izolare termică a clădirii și eficiența rețelei de termoficare. De altfel și legislația românească a început să se alinieze la aceste standarde dacă ne gândim la noile prevederi prin care sunt stimulate montarea de ferestre și uși din tâmplărie de aluminiu tocmai pentru gradul ridicat de izolare termică pe care acestea îl asigură. În paranteză fie spus, în urmă cu câțiva ani vecinii noștri din Ungaria au fost obligați prin lege să renunțe la microcentrale de apartament pe gaz pentru că aceste instalații nu satisfăceau normele de protecție a mediului valabile la nivel european. În fine, preocupări serioase există în această privință și la nivel național date fiind fondurile europene care au fost puse la dispoziția României prin intermediul Programelor Phare. De remarcat că, prima licitație organizată în acest sens în România a fost câștigată de **SWS (Stadwerke Saarbrucken - Germania)**, având ca principal subcontractor **Contor ZENNER, România**. Licitația a fost organizată de Unitatea de Contractare și Finanțare Centrală și Ministerul Finanțelor Publice, iar **parteneriatul SWS - Contor ZENNER a fost desemnat câștigător** pentru „Furnizarea de echipamente pentru măsurarea eficientă a energiei în clădiri conectate la rețeaua de distribuție a energiei termice", pentru aproximativ 400 de blocuri cu 12.000 de apartamente din București, Făgăraș, Oltenița, Pașcani, contravaloarea acestei secțiuni a licitației ridicându-se la peste 2,2 milioane euro.

– Deci Contor ZENNER România își extinde sfera serviciilor la nivelul întregii țări?

– Contor ZENNER este de zece ani lider în România și Europa Centrală și de Est în măsurarea și monitorizarea consumurilor energetice. Să nu uităm că această firmă a vândut peste 3,5 milioane contoare de apă și energie termică în lume, iar în ultimii ani a introdus sistemul de repartizare a cheltuielilor de încălzire pe apartamente folosind repartitoare și robineți termostatici în zeci de mii de apartamente din țară și din Balcani. Și din informațiile pe care le dețin piața Contor ZENNER urmează să se extindă până în Asia și Orientul Mijlociu, ceea ce vorbește de la sine despre forța, profesionalismul și seriozitatea acestei societăți.

Mircea Dorgoșan

Un „Curcubeu" de 300.000 euro. Deocamdată!

Ceea ce primim - bun ori rău - în casa părinților, din primii ani de viață ducem cu noi, sporind, toată viața. Că nu toate sunt bune e drept. Dar când cele folositoare sunt foarte puține sau lipsesc? Nu toți care au copii pot să și crească oameni din ei. Educație - desigur - poate da numai cine are. Vedem destul de des familii unde copii cresc și ei, cum pot pe lângă casă. Mai mult din mila Domnului. Situațiile ieșite de sub control generează, pe de-o parte, drame individuale, pe de alta, ele iau amploarea unor fenomene sociale. Ignorându-le, problemele nu se rezolvă de la sine.

Soluția vine de la cine știe, poate și vrea să facă ceva. Exersată ocazional caritatea e în vogă. Mai puțini sunt dintre aceia care și-o asumă zilnic. Printre aceștia, **Direcția de Dezvoltare și Asistență Comunitară** din cadrul Consiliului Local al municipiului Arad a ajuns în legătură cu **Fundația Kindersdorf Pestalozzi**, din **Trogen, Elveția**, instituție cu o experiență de 60 de ani în educarea copiilor și tinerilor, care dezvoltă programe internaționale de 20 de ani iar în ultimii 12 a susținut proiecte și în țara noastră.

Parteneriatul este prevăzut a se derula pe o perioadă de nouă ani - pe trei cicluri de câte trei ani. **Proiectul Curcubeu** are ca obiectiv principal **atragerea către școală a copiilor și tinerilor proveniți din familii și grupuri dezavantajate**, în special copii de rromi. S-a semnat deja contractul pe primii trei ani cu **Fundația elvețiană Kindersdorf Pestalozzi,** în valoare de 100 000 euro anual. Partenerii Direcției de Dezvoltare și Asistență Comunitară sunt **Inspectoratul Școlar al Județului, Casa Corpului Didactic, Filiala Arad a Societății de Cruce Roșie, Fundația Takacs.**

Scopurile proiectului - care funcționează deja de o jumătate de an - sunt educația multiculturală, dezvoltarea personalității copiilor, educarea pentru toleranță a celor proveniți din familii defavorizate. Rezultatele au început deja să fie vizibile.

Întâi faptele

Îndărătul tuturor lucrurilor bune găsim totdeauna oameni de calitate. Nu le place să fie în prim-plan, preferând ca în locul lor să vorbească faptele, indiferent cât timp, nervi, sănătate „costă" demersul lor.

„Reprezentanți ai fundației elveține au fost la Arad și au evaluat programele noastre sociale și le-a plăcut ce au văzut - ne spune doamna **Etelka Nagy (un distins jurist, pe care am bucuria să-l cunosc de mai bine de trei decenii**), **coordonatorul proiectului** și **directorul Direcției de Dezvoltare și Asistență Comunitară.** Avem în vedere ca cei cu risc social să nu ajungă în această stare, astfel fiind salvați mulți oameni de a ajunge dependenți de servicii sociale. Credem că dacă un copil rămâne neșcolarizat, dependent de servicii, el va rămâne pe toată viața un întreținut al comunității. Avem 120 de copii în centrul de pe strada Cuza Vodă, 32 la centrul de pe Calea Timișoarei și alți 20 în Vlaicu. Majoritatea n-au acasă nici un colț de masă pe care să-și facă temele. Ei vin în centrul de zi după terminarea orelor de școală,

Foto: Margareta Szego

acolo primesc masa de prânz, sunt ajutați să-și facă temele pentru ziua următoare. Apoi mai au și alte activități. Artiștii plastici **Flori și Mihai Takacs** le țin ore de pictură, apoi fac sport, merg în excursii. Unora le plăcea atât de mult aici, încât fugeau de la școală ca să vină în centru. Cu excepția unei săptămâni copii au frecventat centrul și în vacanță. Atunci li s-au citit povești și s-au delectat cu jocuri de societate. La venirea lor aici supa și salata rămâneau nemâncate, pâinea având cea mai mare căutare. Cu timpul s-au obișnuit cu ele și chiar au învățat să mănânce frumos cu cuțit și furculiță. Au fost într-o excursie de câteva zile la Moneasa și acolo au dovedit că știu să se poarte frumos. În noiembrie un grup de copii a fost plecat într-o tabără în străinătate, pentru unii prima călătorie și prima vacanță din viața lor."

Educație și voluntariat

Marți am fost invitați la **Seminarul** organizat în cadrul **Proiectului CURCUBEU - Educație și formare multiculturală pentru copii,** în cadrul căruia s-au întâlnit **inițiatorul proiectului** cu **partenerii.** S-au enunțat scopurile - atragerea spre școală a copiilor și tinerilor proveniți din familii dezavantajate, asigurarea șanselor egale în educație, ameliorarea relațiilor. Creșterea încrederii în sine și a toleranței, dezvoltarea capacității decizionale, creșterea gradului de acceptare reciprocă, răspândirea practicilor școlare sunt obiective de atins prin felurite activități trecute în revistă de participanți.

Notabil este că mai mulți elevi de la **Colegiul național „Moise Nicoară" vin la centru și fac voluntariat**, ajutându-i la lecții, prilej cu care s-au împrietenit. Ei merită toată admirația fiindcă s-au apropiat cu inima deschisă, cu prietenie și căldură de cei care aveau nevoie de mâna lor de ajutor.

De sărbătoare

După-amiază, la Centrul de pe strada Cuza Vodă nr. 1 a fost un loc foarte căutat. **Părinți și copii îmbrăcați de sărbătoare** s-au adunat să urmărească abilitățile artistice ale copiilor lor. Înainte de a intrarea în „scenă" cadrele didactice care funcționează aici au ținut un **lectorat cu părinții. „Artiștii"**, încântați de postura inedită, așteptau **drăgălași și răbdurii** să le vină rândul. Sala era și ea frumos decorată, Moșul adusese pomul, nu mai urmau decât cadourile. Micuții veseli nevoie mare, fosneau, alergau cu stele în mâini și coroane sclipitoare pe creștet. La poartă, doi cățel își manifestau și ei bucuria, întâmpinând musafirii.

Dana Todor

Un veteran și-a pierdut auzul pe front

Casa de Sănătate Arad este „surdă" pentru că n-are bani

Vasile Ile din Gurahonț are peste 80 de ani. La această vârstă, bucuriile vieții sunt și așa puține. Numai că necazurile se adună parcă prea multe și toate deodată. Bătrânul este veteran de război pe frontul de răsărit. Acolo, în linia întâi și- a pierdut auzul. Acum aude foarte slab, iar aparatul auditiv vechi nu mai face față pentru că boala se agravează. Veteranul a aflat că are dreptul să primească un aparat auditiv. N-a stat cu mâinile în sân și a a început să-și procure actele necesare pentru a beneficia de un drept pentru care a fost pe linia întâi. De la medicul din Gurahonț, Vasile Ile a venit la Arad, la Policlinica Municipală. „Aici, pe data de 11 iunie am fost la doctorul Ion Șerban și mi s-a făcut audiograma nr. 3005. Cu rezultatul m-am dus la Casa de Asigurări de Sănătate Arad care aprobă fondurile pentru aparatul respectiv. De jumătate de an umblu pe drumuri și sunt mințit. Am fost și în august și în octombrie. Ultima oară mi s-a spus să vin după anul nou. Când am fost chemat pe front pentru țară am plecat imediat", constată amar Vasile Ile.

„Surditatea" CAS Arad la cazul Vasile Ile are o cauză intuită „nu sunt fonduri suficiente pentru aparate, proteze. Listele de așteptare sunt lungi, iar noi căutăm să rezolvăm cazurile cele mai urgentre", a precizat dr. Grațian Damian, director de Relații contractuale la CAS Arad.

Într-o primă fază, Damian nu a putut estima când veteranul va auzi mai bine, dar a revenit cu un telefon, prin care a adăugat că au sosit fondurile pentru rectificare și problema va fi rezolvată. Nu doar a veteranului din Gurahonț.

Să sperăm că așteptarea nu va fi prea lungă...

Traian Dărășteanu

Alimentația în gastrita cronică

Alimentele care trebuie evitate: alcoolul, cafeaua, ceaiul negru, cacao, băuturile reci, lichidele fierbinți, pâinea proaspătă, cartofii prăjiți, zarzavaturile crude, fructele crude, fructele uleioase, conservele de carne, mezelurile, carnea de porc, gâscă, rață, vânat, peștele gras, peștele prăjit, afumat, omleta prăjită, ouăle prăjite, supele de oase sau carne, ciorbele, aluaturile proaspete, prăjiturile cu creme, brânzeturile fermentate sau sărate, untura, slănina, grăsimile prăjite, sarea în exces, oțetul, marmelada, dulceața, hreanul, muștarul, piperul, ceapa, usturoiul, boiaua, murăturile, sosurile cu rântaș prăjit.

Alimentele care sunt permise: laptele, ceaiurile de plante medicinale (sunătoare, gălbenele, coada-calului, coada-șoricelului, nalba-mare, tătăneasa, lemnul-dulce etc.), sucurile de legume (cartofi, morcovi, varză), de fructe, pâinea albă uscată, cartofi, paste făinoase bine fierte, pireuri de legume, legume fierte (morcovi, dovlecei), conopidă, mazăre verde, trecute prin sită, fructe dulci, coapte la cuptor sau sub formă de compot, carne slabă de vițel, pui, găină, fiartă, pește slab fiert, ouă fierte tari, omletă la aburi, brânză de vaci proaspătă, caș dulce, urdă, unt proaspăt, ulei crud adăugat la mâncăruri gata pregătite, smântână proaspătă, frișcă, aluaturi uscate, biscuiți, gelatină de fructe, sosuri dietetice.

„E"-urile

Când citim denumirile chimice de pe etichetele alimentelor ne putem întreba dacă nu cumva suntem otrăviți lent. Aditivii alimentari erau folosiți și înainte: fumul, sarea, condimentele, ierburile, pigmenți din plante (boia), plante marine, arome extrase din pește. Dar aplicarea recentă a chimiei moderne și a tehnologiei la producția alimentară a dat naștere la o proliferare enormă a alimentelor semiartificiale făcute din amidon rafinat, zahăr și grăsimi, plus îmbogățitori, emulsifianți, umezitori, arome, stabilizatori, coloranți, conservanți și alți aditivi - în total mii de substanțe.

Majoritatea produselor alimentare conțin aditivi (denumiți „E-uri"), care conservă, dau culoare, formă, aromă în mod artificial, făcând produsele valabile și atrăgătoare timp îndelungat.

Dacă preparăm acasă o maioneză și uităm de ea două zile, ne putem lua adio, fiindcă s-au dezvoltat deja bacteriile. Întrebarea este cât de sănătoasă poate fi o maioneză din conservă, în condițiile în care este produsă în urmă cu o lună, păstrată la temperatura camerei și nu prezintă semne de alterare? Exemplele ar putea continua.

Aditivii alimentari, simbolizați prin litera „E" urmată de un grup de cifre, pot fi clasificați în nepericuloși, suspecți, toxici și cancerigeni. **E124** (colorantul roșu) se folosește la anumite mezeluri și produce tumori tiroidiene, fiind interzis în SUA. Nitriții și nitrații (conservanții) **E 249 și E 259**, larg folosiți în mezeluri, alimente conservate prin sărare și brânzeturi sunt posibil cancerigeni. **E 131 și E 142**, adăugate băuturilor alcoolice și nealcoolice, înghețatei și condimentelor sunt cancerigene. **E 210, E 231 și E 232** sunt toxice și sunt interzise în Australia. Se găsesc în răcoritoare și pentru tratamentul la suprafață al citricelor și bananelor.

E 123 este cel mai cancerigen dintre aditivi, găsindu-se în bomboane, jeleuri, brânzeturi topite. **E 102 și E 110** sunt coloranți ai prafurilor de budinci și nu se mai consumă de mult în statele membre U.E. **E 330** (acid citric) generează boli digestive, **E 200** elimină vitamina B 12 din organism, **E 250, E 251 și E 252** atacă vasele sanguine. E **311 și 312** atacă sistemul nervos. **E 320 și E 321** cresc colesterolul. **E 954 și E 952**, care se găsesc în guma de mestecat și în răcoritoare sunt cancerigeni. **E 220 și E 228** din carnea de hamburger și cartofi deshidratați provoacă alergii.

În România, laboratoarele care pot măsura concentrația în „E"-uri a alimentelor sunt o raritate. Ce concluzii putem trage de aici?

◆ Să ne ferim, pe cât posibil, de alimentele conservate, vandabile timp îndelungat

◆ Să consumăm mâncăruri proaspete, cu cât mai puțină carne și grăsimi animale

◆ Zilnic să consumăm legume și fructe

◆ Să ne uităm pe etichetele produselor alimentare, înainte de a le cumpăra și să renunțăm la cele pe care sunt înșiruite n „E"-uri

◆ Să mâncăm cât mai variat, câte puțin, din fiecare produs alimentar

◆ Să nu înlocuim apa cu sucuri

◆ Să spălăm citriclle înainte de a le curăța de coajă

◆ Să nu ne lăsăm copiii să se obișnuiască, de mici, să rontăie cartofi la pungă, pufuleți și tot felul de alimente ambalate în pungă. Dvs. vă bucurați că ei mănâncă ceva, dar gândiți-vă ce calitate prezintă alimentul pe care-l consumă. Trebuie să-i învățăm pe copii să consume fructe și mai puține dulciuri. Ați văzut cât de nesănătoase sunt bomboanele și gumele de mestecat.

◆ Consumați, periodic, ceaiuri depurative: brusture (rădăcină), urzică, păpădie, trei-frați-pătați, sunătoare etc. Preparați-vă sucuri proaspete, acasă.

◆ Noi singuri trebuie să ne purtăm de grijă. Nu va exista niciodată sinceritate când e vorba de câștigat mulți bani.

Actualități medicale

● **specialiștii în gastroenterologie susțin că antiinflamatoarele nesteroidiene ucid la fel de mult ca și SIDA și de trei ori mai mult decât cancerul de col uterin**. Bătrâna aspirină, cu reputație neștirbită până acum în ameliorarea micilor probleme de sănătate, este acum acuzată. 40% dintre persoanele care se tratează cu antiinflamatoare clasice au probleme digestive. Se estimează că, la nivel mondial, 30 de milioane de oameni consumă zilnic medicamente din această clasă - aspirină, diclofenac, indometacin, ibuprofen, nimesulid, piroxicam, tenoxicam, fenilbutazonă, meloxicam, ketoprofen - în tratatea artrozei, reumatismului, spondilitei, inflamațiilor acute și cronice. În primele luni de tratament, 20% dintre bolnavi fac ulcer gastric, 10% ulcer duodenal, 4% au probleme digestive grave (perforații, ulcerații, sângerări). Chiar și aspirina tamponată poate cauza probleme. Este bine ca bolnavii să nu își administreze după ureche medicamente și să avertizeze imediat medicul dacă apar manifestări digestive, chiar minore.

Cei mai afectați sunt utilizatorii vechi, în vârstă, și persoanele cu suferințe digestive. Medicii ar trebui să recomande antiinflamatoare de ultimă generație, dar acestea sunt mult mai scumpe.

● **în viitor, se va avea în vedere testarea HIV obligatorie a gravidei**, includerea decontării testării HIV de către CNAS la medicul de familie, la ginecologi și la obstetricieni, includerea în cartea de sănătate a gravidei a unei fișe speciale pentru HIV.

● **CNAS decontează, începând cu luna decembrie 2003, un nou dispozitiv de protezare în domeniul ORL: „canula traheală Montgomery"**. Ea este recomandată persoanelor traheostomizate cu stenoze traheale. CNAS acoperă 90% din prețul de vânzare cu amănuntul. Pentru a obține respectivul dispozitiv, asiguratul trebuie să depună o cerere la CAS, însoțită de carnetul de asigurat sau alt act care atestă această calitate, o copie după actul de identitate, prescripția medicală eliberată de medicul specialist care să conțină carcteristicile dispozitivului solicitat și declarația pe propria răspundere din care să rezulte că deficiența organică nu a apărut în urma unei boli profesionale, a unui accident de muncă sau sportiv.

● **cancerul la sân ar putea fi depistat, în curând, printr-o simplă analiză a sângelui**, au anunțat cercetătorii norvegieni. Ei încearcă să identifice un model (pattern) al genelor, specific pentru cancerul la sân, pe baza constatării că orice formă de cancer provoacă o activitate diferită a genelor în sânge. Deocamdată, au determinat patternul a 49 de gene identificate la femei atinse de această boală. Se verifică în prezent dacă acest pattern este specific numai cancerului mamar sau se regăsește și în prezența altor forme ale bolii. Dacă testele se vor dovedi concludente, metoda ar putea fi introdusă pe piață peste doi ani.

● O sexagenară din SUA suferă de o afecțiune rară, și anume de „sindromul accentului străin". Ea a suferit un infarct și după ce și-a revenit, a început să vorbească cu alt accent, englezesc, mai precis cu inflexiuni cockney (populare), din zona East End a Londrei, unde doamna respectivă nu a pus piciorul în viața ei. Cel dintâi caz documentat este acela al unei norvegience rănite la cap de schija unui obuz, în cursul unui raid aerian din anul 1941. Tânăra s-a trezit, brusc, respinsă de comunitatea sa, întrucât începuse să vorbească cu un pronunțat accent... german.

Pagină realizată de dr. Maria Filimon

Clinicile On, Proctoline și Psoremiss urează tuturor pacienților și colaboratorilor săi un Crăciun Fericit și un călduros "La Mulți Ani"

ON CLINIC

CENTRU MEDICAL INTERNAȚIONAL

Ejaculare precoce ? Tulburări de erecție ? Impotență ? Acum ai soluția !

TRATAREA DISFUNCȚIILOR SEXUALE MASCULINE

Timișoara: 0256-302588
București: 021-3111929
Brașov: 0268-333989
Iași: 0232-265551
Baia Mare: 0262-214243
Constanța: 0241-548461

PROCTOLINE

CENTRU MEDICAL PROCTOLOGIC

Acum nu mai este nevoie de spitalizare
Cele mai moderne metode de tratament pentru

HEMOROIZI și FISURI ANALE

Timișoara: 0256-221219
București: 021-3808167
Brașov: 0268-333985
Iași: 0232-261818
Baia Mare: 0262-212622
Constanța: 0241-548463

Psoremiss

(c.632/2003)

CENTRU MEDICAL DERMATOLOGIC

Incă nu ați găsit un remediu eficient pentru *psoriazis?*
Există o metodă eficientă de tratament

FĂRĂ CORTICOIZI

Timișoara: 0256-302589
București: 021-3304745
Brașov: 0268-332220
Iași: 0232-222198
Baia Mare: 0262-213222
Constanța: 0241-548431

Busuiocul - un leac la îndemână

● **infuzia de busuioc** uscat și mărunțit (o lingură mare la 250 ml apă clocotită), timp de 10 minute, este eficientă în disfuncții gastrice, colici intestinale, balonări, diaree, nervozitate, migrenă, angină pectorală, greață, vărsături, lipsa poftei de mâncare, stări febrile.

● **busuiocul sub formă de decoct** (fierbere de 2 minute), se poate folosi ca apă de gură, sub formă de gargară, în leziuni ale cavității bucale, faringite și amigdalite.

● **fiertura (decoctul) de semințe de busuioc** (o lingură de semințe la 500 ml apă), timp de 5 minute, este eficientă în nefrite și leucoree.

● **maceratul, la rece, de busuioc** (timp de 8 ore) se recomandă pentru prevenirea îmbătrânirii precoce a celulelor, în tulburările de menopauză, sterilitate și frigiditate. Se bea pe stomacul gol, dimineața.

● **uleiul de busuioc** se recomandă contra spasmelor gastrice, durerilor de cap și nevrozelor.

● **cataplasmele cu frunze proaspete de busuioc**, zdrobite, favorizează vindecarea rănilor și a ulcerațiilor.

● **alifia de busuioc** preparată djn: 20 g busuioc, 30 g ceară albă, 30 g seu de oaie, 30 g colofoniu și 90 g untură de porc, se folosește pentru tratarea rănilor și a ragadelor (crăpăturilor) pielii.

Surse de magneziu

Magneziul este un cofactor esențial în metabolismul hidraților de carbon, al calciului și potasiului, în sinteza de proteine și în alte procese biochimice importante. Este implicat în reglarea temperaturii corpului și în funcționarea nervilor și a mușchilor. Simptomele carenței de magneziu includ: pierderea apetitului, greață, apatie, tremor, convulsii, chiar și deficiența ușoară poate provoca aritmii cardiace.

Cele mai bune surse de magneziu sunt: cerealele integrale, alunele, fasolea, arahidele, frunzele verzi, germenii de grâu, drojdia de bere, fructele și, în special, măceșele.

Necesarul zilnic de magneziu este cuprins între 250 și 400 mg.

Cine are nevoie de suplimentări de magneziu?

● persoanele alcoolice ● copiii mici, nehrăniți corespunzător ● femeile gravide sau care alăptează cu o dietă săracă ● persoanele care postesc des ●bolnavii care iau doze mari de diuretice pe perioade lungi de timp ● cei care consumă preponderent alimente rafinate ● persoanele care depun efort fizic crescut și cu o alimentație mediocră.

Cel mai bun preparat este oxidul de magneziu pur.

Excesul de magneziu provoacă diaree și poate afecta absorbția altor minerale, deci nu trebuie luat mai mult decât necesarul zilnic.

Obișnuiți-vă să consumați zilnic fructe, cereale integrale, germeni de grâu. Beți cât mai des ceai de măceșe. De trei ori pe săptămână consumați lapte cu drojdie: în 250 ml lapte adăugați drojdie de bere (o linguriță plină), miere de albine (două linguriță) și un gălbenuș de ou. Amestecați bine compoziția și consumați-o pe parcursul unei zile. Acest cocktail constituie o sursă importantă de minerale (inclusiv magneziu și fier), vitamine (în special din grupul B) și proteine de calitate biologică înaltă.

Natural magazin de produse naturale

vă așteaptă la noul sediu din Arad, str. A. Mureșanu (E. Varga)nr. 1
cu o gamă variată de:

▼ alimente de post (mezeluri, brânză, specialități vegetale)
▼ cereale, fulgi cereale,făină integrală
▼ produse fără gluten
▼ suplimente alimentare
▼ cealuri, siropuri, tincturi
▼ cosmetice etc.

mail: natural@home.ro web: www.natural.home.ro
(4044457)

Concursul „Adevărul - Sport” și-a desemnat câștigătorii

● Premiile au fost oferite de Omniasig

Ieri, la orele prânzului, într-un cadru festiv, la Clubul Presei a avut loc premierea marelui câștigător al ediției de toamnă-iarnă a concursului „Adevărul-Sport” și tragerea la sorți a câștigătorilor celor trei mingi de fotbal oferite de **S.C. Omniasig S.A. Arad.**

Alături de reprezentanți ai secției sport a ziarului nostru au mai fost prezenți **Dumitru Nicolae Pepici, director al S.C. Omniasig S.A. Arad; dl. Alin Hârlău, inspector de asigurări la aceeași societate și Alin Fatol**, marele câștigător al concursului nostru.

Vizibil emoționat, dar fericit, concurentul care a răspuns corect la patru din cele cinci întrebări ale „Adevărului-Sport”, **Alin Fatol a primit plicul cu cele 3.000.000 lei din mâna directorului S.C. Omniasig S.A. Arad, dl. Dumitru Nicolae Pepici** (vezi foto).

Apoi, dintr-o urnă, dl. Pepici a extras trei plicuri - din cele 13 - în care erau taloane cu câte trei răspunsuri corecte.

Astfel, următorii participanți la concursul „Adevărul-Sport” sunt așteptați, **luni, 29 decembrie, ora 12, la Clubul Presei**, unde - pe baza buletinului de identitate - vor primi câte o minge de fotbal oferită de una dintre cele mai puternice firme de asigurări din România, S.C. **Omniasig S.A.:**

● Mihai Știoiadin, Arad, str. Dunării nr. 129

● Dorin Bughi, Săvârșin, str. Alba Iulia, nr. 419

● Călin Păiușan, Gurahonț, str. Iosășel, nr. 56

Bucuros de surpriza venită dinspre „Adevărul” și S.C. Omniasig S.A. Arad, marele câștigător - **Alin Fatol** - ne-a declarat: **„Am participat cu cinci variante la acest concurs, dar, cum am greșit ultimul răspuns - cel cu locul echipei la baschet, West Petrom - nu mă așteptam să câștig. Sunt fericit și îmi doresc ca UTA să promoveze”.**

Foto: M. Szego

Mare iubitor de sport, implicat financiar și material împreună cu filiala Arad a societății de asigurări pe care o conduce, în viața echipei fanion a orașului, FC UTA și a echipei de rugby de primă divizie, Contor Zenner CSU Aurel Vlaicu Arad, dl. Dumitru Nicolae Pepici ne-a declarat: **„Am răspuns pozitiv solicitării dvs. din dragoste față de sport și din respect față de cei care au organizat acest concurs. Omniasig este oricând deschisă pentru cei care iubesc sportul”..**

Nu puteam rata ocazia de a nu-l întreba câte ceva și despre UTA. **„Am mai spus că este o toamnă a paradoxurilor. UTA a jucat neconvingător la început, dar a ajuns în frunte. Pentru o echipă care a retrogradat, cred că menținerea în fruntea Diviziei B este o performanță. Dacă mai ținea turul 2-3 etape, la forma în care ne aflam, am fi terminat pe primul loc. Pentru a ajunge la anul acolo unde ne este locul, în elită, e nevoie ca mai mulți arădeni să ni se alăture financiar”** - a opinat dl. Pepici.

C. N. de înot

Încă două medalii pentru Cătălin Cosma

După ce în prima zi a C. N. de înot pentru juniori I, cucerise medalia de bronz în proba de 200 m liber, stabilind și un nou record național de juniori II, arădeanul Cătălin Cosma a mai „furat” două medalii. Deși mai mic cu doi ani decât majoritatea competitorilor, înotătorul cu dublă legitimare LPS Pitești - C. S. Ș. Arad, **Cătălin Cosma** a obținut medalia de argint în proba de 400 m liber, fiind cronometrat în 4:09,08. La 100 m spate, cu timpul 54,34, Cătălin a obținut medalia de bronz. La puține minute după această cursă, el a luat startul și în proba de 200 m spate, unde s-a clasat pe un onorant loc VI.

Așadar, bilanțul lui Cătălin Cosma la „naționalele” de juniori I în probele individuale este excelent: **o medalie de argint și două de bronz.** Asta, pentru că împreună cu ștafeta LPS Pitești a mai câștigat două medalii de aur (4x100 liber și 4x200 liber) și una de argint (4x100 mixt).

D. Scridon

Baschet

UAV West Petrom II Arad, pe locul 6

La Oradea s-a desfășurat la sfârșitul săptămânii, turneul al doilea al Diviziei B de baschet masculin. Sub îndrumarea antrenorului Istvan Steinhubel, echipa arădeană UAV West Petrom II a trecut de CSU Craiova cu 72-60, suferind înfrângeri în meciurile cu Phoenix Rm. Vâlcea (50-57) și liderul C.A. Oradea (40-51). Echipa noastră i-a aliniat pe Laza (cel mai eficient, cu 51puncte), Dudaș, Boitoș, Suciu, Băbuț, Ambruș, Dragoș, Crângașu, Vakarcs, absentând Ifrim, Szekely, Ștefan - accidentați și Mandache, convocat la „națională” de juniori. În prezent arădenii ocupă locul 6, menirea acestei echipe fiind formarea unui nou val competitiv.

A.H.

Aradul ar putea rămâne fără futsal!

Promovată în acest sezon pe prima scenă a Campionatului Național de Futsal, FC Arad ar putea deveni o amintire pentru ... arădeni. Problemele financiare cu care se confruntă președintele Raoul Burtea, rămas aproape singur la cârma echipei sunt aproape de a-l determina să părăsească Aradul pentru Timișoara sau Oradea. Orașele vecine - prin intermediul autorităților locale și a diverși agenți economici - și-au manifestat dorința de a avea echipă în Divizia A și sunt gata să ofere condiții materiale superioare celor existente în acest moment în Arad.

Soarta FC Arad va fi decisă în cursul zilei de azi, președintele Burtea urmând a avea o discuție cu primarul Dorel Popa, în ideea de a găsi posibilități pentru ca echipa să rămână în Arad.

R.R.

Michael Schumacher și Justine Henin-Hardenne, sportivii europeni ai anului 2003

Campionul mondial al Formulei 1, Michael Schumacher (Germania), și jucătoarea belgiană de tennis Justine Henin-Hardenne au fost ale și sportivii anului 2003 de către Uniunea Europeană a Presei Sportive (UEPS).

Este pentru al 21-lea an când UEPS, prin votul asociatiilor nationale ale presei sportive (în acest an au votat 35 de Asociații, între care și Romania), sunt alesi sportivii:

MASCULIN

1. MICHAEL SCHUMACHER (Germania) 69 pct; 2. ALEXANDER POPOV (Rusia) 38; 3. ROBERT KORZENIOWSKI (Polonia) 22; 4. Roger Federer (Elveția, tenis) 14; 5. Thierry Henry (Franța, fotbal) 12; . Jonny Wilkinson (Anglia, rugby) 12.

FEMININ

1. JUSTIN HENIN-HARDENNE (Belgia) 38 pct; 2. PAULA RADCLIFFE (Marea Britanie) 35; 3. CAROLINA KLUEFT (Suedia) 28; 4. Svetlana Horkina (Rusia) 22; 5. Annika Sorenstam (Suedia, golf) 15.

Fotbal juvenil

Cupa de Crăciun – „Atletico”

Sfârșitul săptămânii care tocmai s-a încheiat a programat partea a doua a megaturneului internațional de fotbal în sală organizat în preajma sărbătorilor de iarnă de **CS Atletico Arad**.

La start s-au aliniat nu mai puțin de 54 de echipe din trei țări - **România, Ungaria și Serbia - Muntenegru**, dovedind, dacă mai era nevoie, că Aradul a devenit - indiscutabil - Capitala țării, în materie de fotbal juvenil. Acest lucru se datorează lui Alexandru Meszar și colaboratorilor săi, care, din 2002, an în care a luat ființă CS Atletico, țin steagul sus prin organizarea acestui gen de turnee în Arad.

Rezultate

Vineri, sâmbătă și duminică, la Sala Sporturilor „Victoria” și la Sala CSM Arad PAB România a fost rândul întrecerii grupelor de copii născuți în anii 1989, 1991, 1993 și 1995. Vă prezentăm clasamentele finale, precum și loturile echipelor arădene medaliate.

Categoria 1995

1. Voivodina Novi Sad; 2. Pandurii Târgu Jiu; 3. Csepel FC; 4. FC UTA; 5. Atletico Arad; 6. AS Vladimirescu 2003.

Categoria 1993

1. Szokolay Focisuli Bekescsaba; 2. Atletico Arad Galben (Mitrea, L.Nicolae, Tulcan, Morariu, Joc, Banciu, Miron, Zsigmond, Lupșa, Deneș, D.Nicolae, Șuit, **antrenor:** Cristian Sculici); **3. CFK Vrbas;** 4. AS Tisa Sighetu Marmației; 5. Voivodina; 6. Juventus Oradea; 7. CSS Gloria; 8. Atletic Lugoj; 9. Kinder Gyula; 10. Pandurii Tg.Jiu; 11. FC UTA; 12. Veternik; 13. Atletico Arad Negru; 14. Romvest '94.

Categoria 1991

1. FC „Viorel Mateianu” Baia Mare; 2. Pinkum Veliko Gradiste; 3. FC UTA (Pal, Crăciun, Bistrean, Petrilă, Chindriș, Draia, Sălăjan, Negrea, Voicu, Chevereșan, Puie, Oprea, Tou, Rada, Frunză, Jurcă, Mariș, Bogdan, **antrenor:** Ștefan Gall); 4. Ripensia Timișoara; 5. LPS Banatul Timișoara; 6. Atletico Arad Galben; 7. Atletico Arad Negru; 8. AS Cluj; 9. Junior 16 Oradea; 10. Nagykőrős. 11. AS Vladimirescu 2003; 12. Kinder Gyula; 13. CSS Gloria Arad I; 14. Futuras Zrenjanin; 15. Școala de fotbal „Ion Agârbiceanu” Cluj; 16. CSS Gloria Arad II.

Categoria 1989

1. FC UTA I (Moț, Dan, Ciros, Budur, Popa, Tout, Vujdeu, Gornic, Tuduca, Coste, **antrenor:** Florin Voinea); **2. Junior 16 Oradea II; 3. Atletico Arad** (Bujor, Gergely, Căprar, Dubeștean, Toc, Copil, Blenteși, Darha, Hotăran, **antrenori: Viorel Erdei, Alex.Meszar**. De remarcat că aproape toți jucătorii sunt născuți în 1990); 4.FC UTA II; 5. V.Mateianu Baia Mare; 6. Junior 16 Oradea I; 7. Nagykőrős; 8. Juventus Oradea; 9. Előre Bekescsaba; 10. Frontiera Curtici; 11. Jiul Petroșani; 12. AS Vladimirescu 2003 I; 13. Șc. „I. Agârbiceanu” Cluj; 14. Viitorul Sfânta Ana Sântana; 15. AS Vladimirescu 2003 II; 16. AS Tisa Sighetu Marmației.

Toate echipele au fost premiate de organizatori cu medalii, cupe, diplome și daruri de Crăciun.

Premii speciale

Festivitatea de premiere s-a încheiat cu acordarea premiilor individuale. Distincțiile au fost înmânate de Alexandru Dan, antrenor emerit, reprezentantul Federației Române de Fotbal.

Cel mai bun portar

1995 - Stefan Starovlah (Voivodina); 1993 - Nagy Balint (Szokolay); 1991 - Dănuț Motoc (V.Mateianu Baia Mare); 1989 - Robert Ene (Junior 16 Oradea).

Cel mai bun jucător

1995 - Dănărieu Bogdan (Pandurii Tg. Jiu); 1993 - Bognar David (Szokolay); 1991 - Chindriș Marius (FC UTA); 1989 - Gornic Andrei (FC UTA I)

Golgeter

1995 - Endrefalui Erik (Csepel FC); 1993 - Maravic Milan (CFK Vrbas); 1991 - Milikovic Vojkan (Pinkum); 1989 - Copil Dumitru (CS Atletico Arad)

Așa s-a scris povestea ediției cu numărul doi a Cupei de Crăciun „Atletico”, o poveste frumoasă, care, sperăm noi, că se va repeta în fiecare an.

● Astăzi, la ora 17,30, la Casa Jelen se va desfășura **Gala „Atletico”**, un spectacol în cadrul căruia sportivii și antrenorii clubului vor fi premiați pentru activitatea din anul 2003.

Radu Romanescu

Arte marțiale la Lipova

Sala de sport a Gr. Șc. „A. Marienescu” Lipova a găzduit zilele trecute „Cupa Dragonul” la arte marțiale, competiție înscrisă în calendrul FRAM, departamentul Eureka UTK. Peste 100 de sportivi, băieți și fete cu vârste între 4 și 21 de ani, au impresionat numeroșii spectatori prin seriozitate, acuratețea procedeelor prezentate, dârzenia și ambiția în luptă și nu în ultimul rând, prin strigătele asiatice specifice acestui sport deosebit de spectaculos.

Au participat patru cluburi: BANZAI Arad (antrenor Dan Duma), DRAGONUL Arad (antrenor Marius Gyenge), SONKEI Macea (antrenor Ioan Șiclovan) și CLUBUL ELEVILOR ȘI COPIILOR Lipova (antrenor Marius Gyenge). Probele de concurs au fost cele obișnuite în competițiile de karate: Kata (demonstrație individuală fără adversar) și Kumite (luptă cu adversar). După mai bine de 4 ore de concurs s-au înregistrat următoarele rezultate tehnice:

KATA MASCULIN

Categoria de vârstă 1993-1995: Începători: 1. Florin Hoza (Macea); 2. Zoltan Kiss; 3. Andrei Furtună (ambii Dragonul). Avansați: 1. Alex Bolohan (Dragonul); 2. Patrik Huber; 3. Alex Huber (ambii Banzai).

Categoria 1991-1992: Începători: 1. Adrian Barna; 2. Radu Gavrilă (ambii Banzai) 3. Mihai Dehelean și Adrian Lăzărescu (ambii Lipova). Avansați: 1. Ionuț Ichim; 2: Raul Matei; 3. Darius Toma (toți Banzai).

Categoria 1989-1990: 1. Fabian Moldovan (Banzai); 2. Florin Giurgiu; 3. George Selegean (ambii Dragonul).

Categoria 1987-1988: Începători: 1. Gabriel Ilonța (Banzai); 2. Ovidiu Bălan; 3. Ciprian Fusa (ambii Lipova). Avansați: 1. Vlad Hălălișan (Dragonul); 2. Nicolae Jeflea (Lipova); 3. Silviu Chirilă (Banzai).

Categoria 1982-1986: 1. Bogdan Datcu; 2. Ovidiu Mariș (ambii Lipova)

Categoria Open: 1. Laurențiu Tufiș; 2. Gabriel Rad; 3. David Brăneanu (toți Dragonul)

KATA feminin

Categoria 1993-1995: 1. Jessica Duma (Banzai) 2. Alexandra Petrea 3. Izabela Kiss (ambele Dragonul).

Categoria 1991-1992: 1. Miruna Moldovan (Macea) 2. Iulia Scorobete (Lipova) 3. Larisa Cruceru (Banzai)

Categoria 1989-1990: 1. Lorena Marișca (Dragonul) 2. Sorina Cruceru (Banzai) 3. Roxana Cheța (Dragonul) și Andreea Ignătescu (Lipova)

Categoria 1987-1988: 1. Codruța Gongola (Banzai) 2. Paula Balaj 3. Melinda Giubega (ambele Dragonul)

KATA MIXT PITICI

1. Flavia Sirko 2. Bogdan Sonoc 3. David Bella (toți Dragonul)

KUMITE MASCULIN

Categoria 1993-1997: 1. Zoltan Kiss (Dragonul) 2. Alex Huber 3. Patrik Huber (ambii Banzai) și Florin Hoza (Macea)

Categoria 1991-1992: 1. Darius Toma 2. Ionuț Ichim 3. Adrian Barna (toți Banzai)

Categoria 1989-1990: 1. Fabian Moldovan (Banzai) 2. Florin Giurgiu 3. Robert Șipoș (ambii Dragonul)

Categoria 1987-1988: 1. Daniel Ilonța 2. Silviu Chirilă (ambii Banzai) 3. Vlad Hălălișan (Dragonul)

Categoria 1982-1986: 1. Cristian Gyenge (Dragonul) 2. Ovidiu Mariș 3. Bogdan Datcu (ambii Lipova)

KUMITE FEMININ

Categoria 1990-1991: 1. Larisa Cruceru (Banzai) 2. Miruna Moldovan (Macea) 3. Sorina Cruceru (Banzai)

Categoria Open: 1. Codruța Gongola (Banzai) 2. Loredana Nedelca 3. Adriana Rezmive (ambele Lipova)

CLASAMENTE PE ECHIPE: 1. Banzai 2. Dragonul 3. Lipova 4. Macea

Dorin Ocneriu

Ai buletin de Arad,
Bergenbier te premiază!

Trimite 4 capace Bergenbier în fiecare lună, în perioada 1 decembrie 2003 – 29 februarie 2004 la O.P.3 - C.P.143 Arad și poți câștiga o **Dacia Solenza.** Pe lângă premiul cel mare, lunar, mai poți câștiga **3 televizoare Panasonic** și **150 de jachete.**

x 9

x 450

Bergenbier. Prietenii știu de ce.

(3261373)

PRIMĂRIA CONSILIUL LOCAL
ZĂRAND

Urează tuturor locuitorilor din comună,
multă sănătate,
să se bucure de o masă îmbelşugată,
iar noul an să vină numai cu împliniri.

Crăciun Fericit!

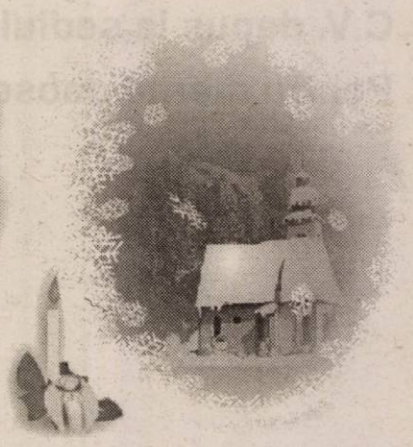

Primar,
Ion Florin Moț

Viceprimar,
Petru Medrea

(3928033)

PRIMĂRIA TÂRNOVA

Sărbătoarea Crăciunului
să aducă în casa tuturor
bucuria Naşterii lui Hristos,
pace sufletească şi împliniri.

Crăciun Fericit
La Mulți Ani!

Primar,
Florin Farcașiu

(3928034)

PRIMĂRIA și CONSILIUL LOCAL
CONOP

Sărbătorile de iarnă
ne oferă plăcutul prilej
de a vă ura

Crăciun Fericit!
La Mulți Ani!

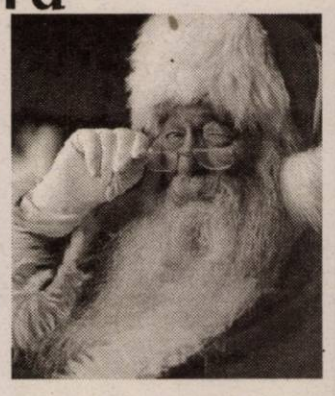

Primar, Petrică Moldovan
Viceprimar, Gheorghe Agrijan

(3928035)

Angajează

- Economişti
- Jurişti
- Ingineri
- Arhitecți
- Proiectanți, cu cunoştințe în Autocad
- Personal cu studii superioare cunoscători de limbi străine
- Confecționere

C.V. depus la sediul societății.

Pentru merite deosebite se acordă tichete cadou.

Teba Industries
www.tebaindustries.com

Analizele la angajare sunt suportate de societate

2900 Arad, Str. Patria, J02/2108/1994, CUI R 6785611, tel. 004 0257 280343, fax. 004 0257 280701, e-mail tebaindustries@rdsar.ro

(c.735/2003)

ASTRA VAGOANE ARAD S.A. TRINITY RAIL

transmite cu ocazia Sfintelor sărbători de Crăciun şi Anul Nou, tuturor angajaţilor, colaboratorilor şi celor apropiaţilor, bucurii, zile senine, lumină în suflete şi Sărbători fericite.

La mulţi ani!

(4044481)

S.C. Cotta Internaţional S.R.L.

urează tuturor angajaţilor şi colaboratorilor săi

„Sărbători fericite"

mulţumindu-le totodată pentru excelenta colaborare de până acum.

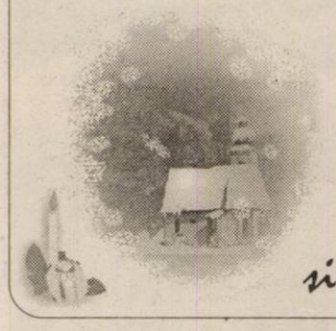

Fie ca Noul An să fie la fel de rodnic şi să vă aducă multe bucurii.

(3928025)

PRIMĂRIA IRATOŞU

Fie ca Naşterea Domnului şi Anul Nou să aducă numai pace şi prosperitate în casele Dumneavoastră.

Sărbători fericite!
La Mulţi Ani!

Primar,
Lăcătuş Gheorghe

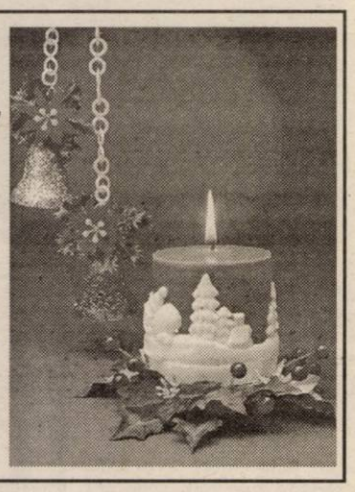

(4044485)

Fie ca bucuria Naşterii Domnului nostru, Iisus Hristos să se reverse în sufletul şi gândurile tuturor.

Anul Nou să aducă tuturor membrilor Casei de Ajutor Reciproc a Pensionarilor, pensionarilor şi persoanelor vârstnice satisfacţia împlinirii dorinţelor, sănătate şi fericire alături de cei dragi.

Preşedinte, Vasile Neagu

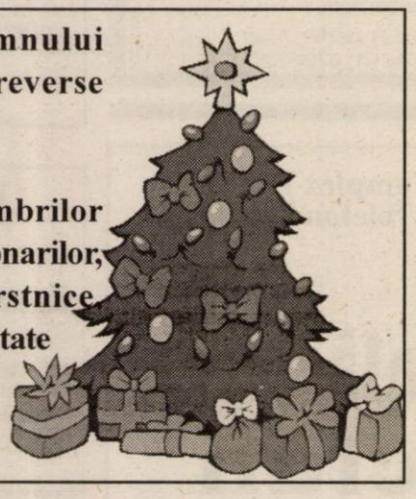

(3928031)

Sfintele sărbători ale Crăciunului şi Anului Nou ne oferă plăcutul prilej de a vă transmite multă sănătate, multă fericire şi numai bine.

S.C. Terminal „Cargo - Arad"
Director,
Ing. Gheorghe Pele

(4044478)

VELUX România S.R.L. face parte din grupul de societăţi daneze VELUX cu o experienţă de peste 60 de ani în domeniul producerii ferestrelor de mansardă VELUX şi desfacerii lor în întreaga lume. Ideea de bază este utilizarea spaţiului de la mansardă ca spaţiu locuibil. Ferestrele şi ramele noastre de protecţie de înaltă calitate asigură o instalare etanşă pe acoperiş, permiţând în acelaşi timp pătrunderea aerului şi a luminii în mansardă.

VELUX®
FERESTRE DE MANSARDĂ

REPREZENTANT DE VÂNZĂRI

În scopul promovării sistemului de ferestre VELUX căutăm un tânăr entuziast şi conştiincios, care să ia parte la activităţile noastre comerciale din zona de vest a României.

Atribuţia principală este de a susţine activităţi de vânzare, care cuprind:

- Întreţinerea materialelor şi a mărfurilor VELUX;
- Planificarea şi conducerea activităţilor de vânzare cotidiene;
- Vizite la distribuitori, arhitecţi, firme de construcţii şi autorităţi locale;
- Asigurarea de consultanţă tehnică şi comercială distribuitorilor şi constructorilor;
- Participarea la expoziţii locale.

Oferim:

- Un serviciu interesant într-o firmă serioasă;
- Salariu fix;
- Maşină a firmei la dispoziţie;
- Pregătire şi perfecţionare continuă în companiile noastre din Europa.

Profilul dumneavoastră:

- Cu spirit practic şi realist;
- Deschis la nou, comunicativ;
- Cunoştinţe de limba engleză la nivel mediu;
- Aptitudini practice şi de operare pe computer;
- Permis de conducere categoria B;
- Domiciliul stabil în zona menţionată.

Cunoştinţele si experienţa în domeniu ar fi un avantaj, dar nu o cerinţă, întrucât personalitatea, caracterul şi dorinţa de a învăţa a persoanei respective au o mai mare importanţă pentru noi. Interviul va fi susţinut în limba engleză, cunoaşterea acesteia fiind obligatorie.

Dacă aveţi personalitatea şi pregătirea corespunzătoare acestui post, vă rugăm să trimiteţi Curriculum Vitae însoţit de scrisoarea de intenţie, **formulate în limba engleză**, menţionând adresa şi numărul de telefon la care puteţi fi contactat, până la data de **15 ianuarie 2004,** pe fax, e-mail sau la adresa:

S.C. VELUX România S.R.L.
Codrul Cosminului nr.81
500142 Braşov
Tel.: 0268-42.55.77
Fax: 0268-42.57.57
E-mail: romania@VELUX.com

(3928030)

Vino la Germanos! Oferă cadouri celor dragi!

1.999.000 lei*
Motorola C350L

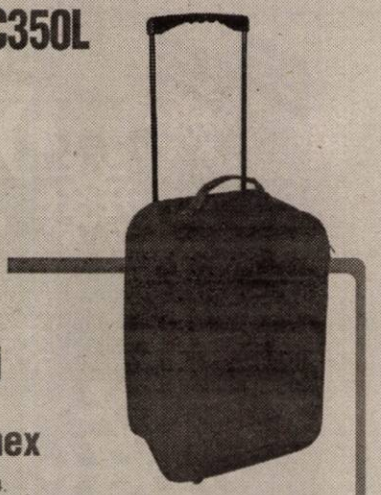

CADOU
o geantă de voiaj la orice mobil cu abonament Connex

Ofertă valabilă până la 10 ianuarie 2004.

OFERTA CONNEX

- Reducere de 50% la abonament timp de 12 luni* (primele 12 luni)
- 20 de minute gratuite lunar, pe toată durata contractului

Ofertă valabilă până la 31 decembrie 2003.

* valabil pentru abonamentele standard (Connex Unic, Family, Connex 5, Connex x2, Cent, Activ, Classic, Business şi Club; pentru abonamentele cu minute incluse (Connex 100, 200, 400 şi 800) promoţia este de 6 luni cu reducere de 50% la abonament.

DEALER CONNEX

GERMANOS
te conectează cu tehnologia

(3761474)

* Preţ fără TVA, valabil cu abonament la Connex, în limita stocului disponibil.

s.c. TÂRGURI OBOARE PIEȚE ARAD s.a.

SFINTELE SĂRBĂTORI ALE CRĂCIUNULUI ŞI ANULUI NOU SĂ ADUCĂ ÎN CASELE ANGAJAȚILOR ŞI COLABORATORILOR NOŞTRI MULTĂ BUCURIE, SĂNĂTATE ŞI FERICIRE.

ANUL 2004 SĂ VĂ FIE PRESĂRAT NUMAI CU ÎMPLINIRI, ALĂTURI DE TOȚI CEI DRAGI.

LA MULȚI ANI!

CONDUCEREA

(C.P. 517/2003)

Sfintele Sărbători ale Crăciunului şi Anului Nou - 2004 ne oferă prilejul de a adresa locuitorilor județului Arad, beneficiarilor, colaboratorilor, salariaților Sucursalei urări de sănătate, fericire, împlinirea tuturor dorințelor!

La multi ani 2004!

Director general,
Ing. Olar Gheorghe Gavril

PETROM
S.N.P. PETROM
SUCURSALA PECO ARAD

(3928027)

Încheie asigurarea RCA la UNITA şi poți fi tu alesul!

Încheie asigurarea auto obligatorie RCA la Unita şi poți câştiga prin tragere la sorți unul din cele trei automobile VW Passat.

UNITA
GRUPUL WIENER STADTISCHE
Instinct pentru protecție

Grupul WIENER STADTISCHE

Telverde: 0 800 887777
www.unita.ro

(3761214)

(C.A 582/2003)

ASIGURARE-REASIGURARE INDUSTRIILOR ARGEŞ S.A.
ASIRAG - Sucursala Arad
ÎNCHEIAȚI ASIGURAREA obligatorie de răspundere civilă auto la ASIRAG în perioada 1 decembrie 2003 - 31 ianuarie 2004

ŞI PUTEȚI CÂŞTIGA un autoturism DACIA SOLENZA, un SET MOBILIER, o EXCURSIE pentru două persoane într-o stațiune montană, multe alte premii precum şi o REDUCERE DE 30% la asigurările facultative.

ARAD BD. C.COPOSU (LACULUI) nr. L10,
tel. 0257-270.484.

ASIRAG - Echilibrul unei lumi în mişcare!

(c-781/2003)

ASIBAN SA
ASIGURARE - REASIGURARE

ASIGURAREA DE CARE AVEȚI NEVOIE!

Membrii fondatori:
BCR, BRD-GSG, CEC, Banca Transilvania, SC ISAF SA

Asigurări oferite:
auto CASCO şi RCA, vehicule feroviare, de incendiu şi alte pagube la bunuri, răspundere civilă legală şi profesională, asigurări de persoane, medicale şi pentru călătorii în străinătate.

Str. Caius Iacob, bloc R, parter, Arad
Telefoane: 25 47 46, 25 46 91, 0722 62 71 86

(c-684/2003)

Discoteca SPACE
din incinta Ştrandului „Neptun”

organizează
Revelion 2004
la cele mai mici PREȚURI cu numai
900.000 lei
puteți petrece o noapte de neuitat la cumpăna dintre ani.
Informații la telefon 210.255

EURO STIL

Complex Podgoria
Telefon 270.930

Bibliotecă Andreea
7.995.000 lei

Rate fixe
399.000 lei / lună

Ofertă specială De Crăciun

Dormitor Ana Maria
12.995.000 lei
Rate fixe
649.000 lei / lună

NOU! Mobilier de birou la preț de producător!

(3761228)

TERMOPLAST
FERESTRE UŞI * PVC
Viitorul obligă ...
Tâmplărie PVC cu profile ALUPLAST Germania, feronerie
Germania, geam termopan
NOU !!! Vânzări în rate
Rulouri, jaluzele şi plase de țânțari.
Sisteme de garduri, porți şi balustrade din aluminiu.
TEL 0257 273.550 sau 0723 249.716 ; 0722 995.957
aluplast
(C-521/2003)

s.c. ARTERM s.a.

anunță programul de lucru pentru casieriile societății, după cum urmează:

miercuri 24 decembrie	8 - 13
luni 29 decembrie	8 - 13
marți 30 decembrie	8 - 13
miercuri 31 decembrie	închis

Conducerea

(3928028)

Wine Princess

VINOTECA

Orar:
luni-vineri: 10,00-18,00
sâmbătă: 10,00-15,00

Str. Mărășești colț cu str. O. Goga
Tel./fax: 0040 257 251 000
Mobil: 0040 744 520 645

Vinuri albe şi roşii de calitate!
Îmbuteliate, ambalate special sau vărsate.

(3761484)

Marele premiu 1 MILIARD de lei
5 x 100 milioane lei
10 x 50 milioane lei
100 x 10 milioane lei
Contravaloarea a 1000 de asigurări obligatorii auto

(c.271/2003)

Cu OMNIASIG mergi la câștig!

JACKSON HOTEL

Chef şi multă distracție

cu solistul de muzică de petrecere
Romică Ştefan şi formația sa,

în seara de Crăciun, 25 decembrie, începând cu orele 20,

la Restaurantul
din incinta hotelului Jackson,
din Vama Nădlac.

Rezervări la tel.: 206.227

(698/2003)

Romtelecom
Direcția de Telecomunicații Arad

Organizează **Joi, 15.01.2004** ora 10
la sediul unității din strada 1 Decembrie 1918, nr. 6-8

Licitație

Pentru vânzarea a două autoutilitare TVD 14FA (transport marfă şi persoane).

Autoturismele pot fi văzute în parcul rece al D.Tc. Arad, situat pe str. Eftimie Murgu FN de luni până vineri între orele 8,00 - 15,00 în perioada 05.01.2004 - 14.01.2004.

Doritorii vor depune cerere şi garanție de participare la licitație la sediul D.Tc. Arad, str. 1 Decembrie 1918 nr. 6-8 până în data de 14.01.2004, ora 14,00.

În cazul neadjudecării, licitația se va repeta în zilele de:
- 22.01.2004, ora 10,00
- 29.01.2004, ora 10,00

Relații suplimentare se pot obține la numerele de telefon 20.46.70 sau 21.12.91.

(3928029)

---

s.c. Compania de Transport Public S.A. Arad

anunță repetarea procedurii de **cerere de ofertă** în vederea achiziției publice de **lapte de consum** (antidot pentru personalul muncitor), aprox. 35.250 litri, cod CPSA EA 1551.1.1.

Data limită pentru depunerea ofertelor și deschiderea acestora este 29 decembrie 2003, ora 10,00.
Pentru informații suplimentare vă puteți adresa Serviciului Contracte și Achiziții, telefon 0257-230.400, interior 139.

Documentația pentru elaborarea și prezentarea ofertei poate fi procurată gratuit de la sediul S.C. C.T.P. S.A., Calea Victoriei nr. 35b-37, Serviciul Contracte și Achiziții. (c. 523/2003)

VALUTA FORTE
Certificat de depozit în valută USD sau EURO

Dobânda **4,5%** Fixă

Produsul Anului !
2003

BANCA COMERCIALĂ
CARPATICA
Arad, Calea 6 Vânători nr. 2-4, tel. 256 100
Arad, Complex Expo Market Jackson, tel. 216 983

www.carpatica.ro (C-51/2003)

Societate bancară

caută spațiu pentru închiriere

în suprafață de 100-200 mp,

în zona cuprinsă între **Primăria Municipiului Arad şi Piața Avram Iancu.**

Oferte şi informații la telefon 207200 sau fax 207216.

Mihai Stoica
Director

(3928022)

CEC

Cu ocazia sărbătorilor de iarnă, C.E.C. vă oferă dobânzi avantajoase la instrumentele de economisire pe 1 lună

Vă dorim,

Sărbători Fericite!!!

(4044457)

BANCA COMERCIALĂ CARPATICA

urează
clienților din cele 41 unități teritoriale
şi colaboratorilor săi

Sărbători fericite!

Arad, Calea 6 Vânători nr. 2-4, Complex Expo Market Jackson
Tel: 25.62.12 21.69.83

(c.51/2003)

Câştigătorii Concursului „Înscrie-te pentru Atena!" organizat de S.C. Lipomin S.A. sunt:

Premiul I - Revelion 2004 în Grecia pentru 2 persoane:
Giurgiu Sârb Alina Delia - studentă, 22 ani
Str. Bisericii, nr. 37, Teiuș, jud. Alba

Premiul II - TV color Platinium
Moțco Dinu - șomer, 48 ani
Str. Șoimoș, nr. 39, Lipova, jud. Arad

Premiul II - TV color Platinium
Fărcașu Angelica Rodica - muncitoare, 33 ani
Aleea Pădurea Verde, nr. 5, ap. 206, Timișoara

Premiul III - combină audio Platinium
Ramasz Mihai
Calea Radnei, bl. 107, sc. B, ap. 14, Arad

Premiul III - combină audio Platinium
Bota Steluța Olga Elena - pensionară, 56 ani
Aleea Tomis, nr. 1, bl. X6, sc. B, ap. 31, Arad

Premiul III - combină audio Platinium
Drâmbe Nicoleta - casnică, 53 ani
Str. Toth Arpad, nr. 22, Arad

(c. 30/2003)

Restaurantul din incinta hotelului din Vama Nădlac

JACKSON HOTEL

vă oferă, cu ocazia Revelionului 2004

distracție maximă și surprize cu solistul de muzică de petrecere Romică Ștefan și formația sa.

Dumneavoastră alegeți!

INFORMAȚII LA TELEFONUL 206.227.

(698/2003)

Oferta cuprinde, de asemenea:
- **pachet de servicii: masă festivă + cameră: 45 E/1 persoană**
- **pachet de servicii: masă festivă: 30 E/1 persoană.**

---

s.c. Compania de Transport Public S.A. Arad

anunță repetarea procedurii de **cerere de ofertă** în vederea achiziției publice de produse:

Toalete ecologice tip EURO - WC, cod CPSA EH 2523.20.

Ofertele de preț vor fi făcute în lei și pot fi depuse la registratura S.C. C.T.P. S.A., Calea Victoriei nr. 35b - 37 sau prin fax la nr. 0257-253685 până la 29 decembrie 2003, ora 12,00.
Pentru informații suplimentare vă puteți adresa Serviciului Contracte și Achiziții, telefon 0257-230.400, interior 139.
Director General, Ing. Radu Torsin

(c. 523/2003)

SC MM Vancu SRL
Cabinet Privat de Medicina Muncii

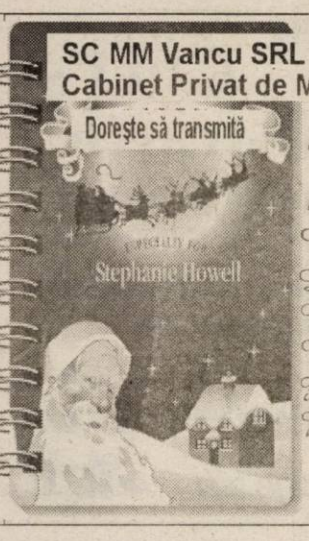

Tuturor colaboratorilor, partenerilor şi prietenilor

Crăciun fericit,
multă sănătate, bucurii, succese!
Un An Nou cu multe satisfacții!
La mulți ani!
Buon Natale e felice Anno Nuovo!
Weihnachten Und Ein Glückliches Neues Jahr!
Fröhe Weihnachten und ein glücklices Neues Jahr!
Kellemes Karácsonyi ünnepeket és Boldog Új Évet!

Dr. Emil Vancu
lector universitar

Cu ocazia sărbătorilor de iarnă,
Primăria Comunei Pleşcuța
vă urează

„Sărbători fericite“
LA MULȚI ANI!

Primar
Gheorghe Viorel Budea

(9567132)

CONSILIUL JUDEȚEAN ARAD
Cabinet președinte

Acum, în prag de Sărbători, avem deosebita plăcere să vă transmitem toate gândurile noastre bune şi urările de bine. Fie ca Sfintele Sărbători ale Naşterii Domnului şi ale Anului Nou să vă aducă în case multă lumină, bucurie şi sănătate. Să vă găsească alături de toți cei dragi, într-o atmosferă de pioasă şi adâncă simțire creştinească.

Să ne vedem cu bine la anul!

(3928024)

Contor ZENNER GROUP

Frohes neues Jahr! La Multi Ani! Happy New Year!
La Multi Ani! Happy New Year!
La Multi Ani! Happy New Year!
Frohes neues Jahr! La Multi Ani! Happy New Year!
Frohes neues Jahr! La Multi Ani! Happy New Year!
Frohes neues Jahr! La Multi Ani! Happy New Year!
Frohes neues Jahr! La Multi Ani! Happy New Year!

Frohe Weihnachten! • Craciun fericit! • Merry Christmas!

Joyeux Noël! Buon Natale! Boldog Karácsonyt! Grecan Božić! Jezuar Vitin e Ri!

Tuturor colaboratorilor noştri şi tuturor celor ce continuă să aibă încredere în Contor Zenner, un Crăciun Fericit cu pace şi bucurii şi un An Nou plin de succese şi de prosperitate.

Şi dacă, aşa precum spunea Antoine de St-Exupery, "nu vedem clar decât cu inima", vă urăm să puneți şi mai mult suflet în relațiile dintre noi pentru propriul nostru bine dar şi pentru binele comunităților cărora le aparținem.

(c.103/2003)

Grupul de firme
ASTRA VAGOANE CĂLĂTORI - ARIS ARAD

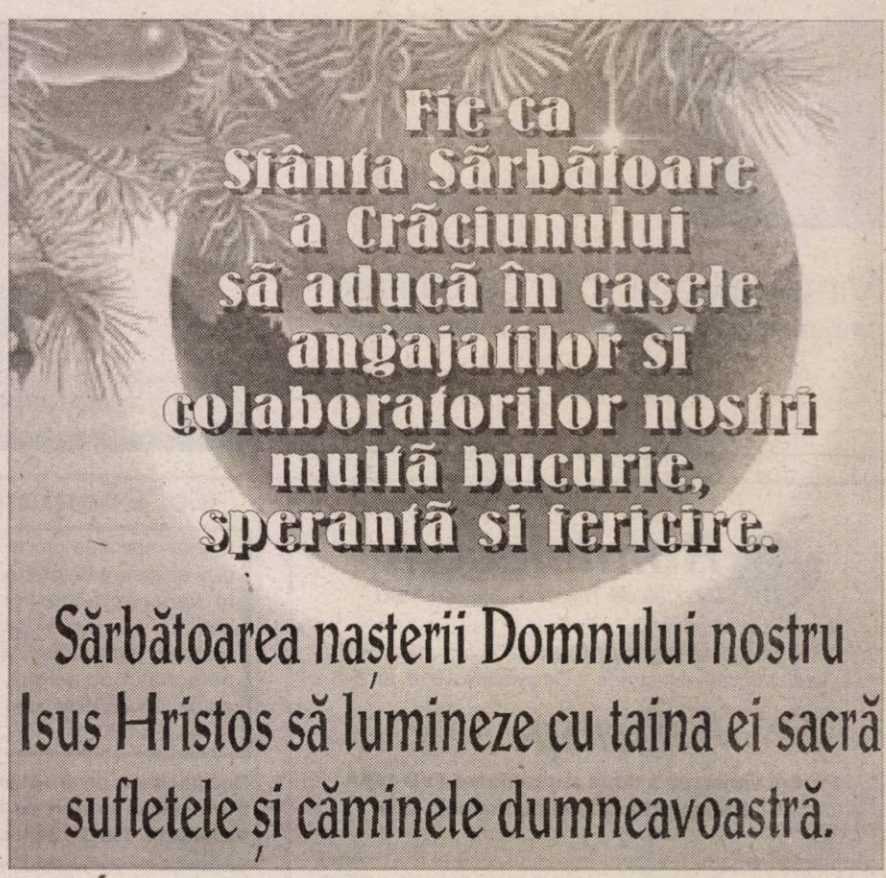
Fie ca
Sfânta Sărbătoare
a Crăciunului
să aducă în casele
angajaților si
colaboratorilor nostri
multă bucurie,
speranță si fericire.
Sărbătoarea nașterii Domnului nostru
Isus Hristos să lumineze cu taina ei sacră
sufletele și căminele dumneavoastră.

Conducerea

(c./2003)

Expo Arad Internațional

ARAD

Mulțumeşte tuturor expozanților, vizitatorilor şi colaboratorilor din 2003 şi le urează

Sărbători fericite şi La Mulți Ani!

(c.43/2003)

Consiliul Local Ineu

Județul Arad, Str. Republicii, Nr. 5

Anunț publicitar Pentru organizarea licitației publice deschise fără preselecție pentru vânzarea a două terenuri aflate în proprietatea orașului Ineu, înscrise în CF NR. 2450 Ineu în vederea construirii de hale industriale

Vânzător: Consiliul Local Al Orașului Ineu
Sediul vânzătorului: Str. Republicii, nr. 5, localitatea Ineu, jud. Arad
Obiectul vânzării: două terenuri aflate în proprietatea orașului Ineu, în suprafață de: 113.634 mp și 10.582 mp. identificate prin CF Nr. 2450 Ineu, în vederea construirii de hale industriale

1. Contractul de vânzare-cumpărare, caietul de sarcini și instrucțiunile privind organizarea și desfășurarea procedurii de vânzare pot fi studiate și achiziționate contra cost la sediul Consiliului Local Ineu începând cu data de 10.01.2004.
2. Actele doveditoare privind calitățile și capacitățile ofertanților sunt prevăzute în instrucțiunile privind organizarea și desfășurarea procedurilor de vânzare și în caietul de sarcini.
3. **Data limită de primire a ofertelor: 22.01.2004, ora 16,00.**
4. **Locul de primire al ofertelor:** Sediul Consiliului Local al orașului Ineu.
5. **Ofertanții rămân angajați în termenii ofertelor pentru o perioadă de 40 de zile de la data limită de depunere a ofertelor.**
6. Deschiderea ofertelor se va face la sediul Consiliului Local al orașului Ineu, în data de **23.01.2004, ora 10,00.**
7. Relații la următoarele numere de telefon: 0257/511551, fax: 0257/511965.

Primar,
Ing. Nicolae Mehelean

(3928023)

Canon

ELECTRONIC SHOP

Arad, P-ța UTA Bl. U1-2, parter Tel/Fax: 0257-271123; 271642; 289642

DE SĂRBĂTORI
FĂ-ȚI UN CADOU SPECIAL!

AMD Athlon 2200

439USD*

Pl. Baza Asus A7V8X-x;
CPU AMD XP 2200
128 Mb DDRAM, HDD 40GB, GeForce4 64MB/128
CD ROM 52x, sunet 3D, LAN,
Tastatura PS2, Mouse PS2, Boxe 120W
Monitor Horizon 17"digital tub Philips

ACER Travel MATE 243Xce — 969 Euro

CPU: Intel Celeron 2.5 GHz
HDD: 20 GB
Video: Integrated 3D AGP Dynamic Video Memory Technology (DVMT)
DVD-ROM: DVD-ROM/CD-RW
Modem: 56K ITU V.92 fax/data modem
Retea: 10/100 Mbps Fast Ethernet
Memorie: 256 MB
Display: 14"
Dimensiuni: 332 (W) × 294 (D) × 39.4-39.9 (H) mm
Greutate: 3.27 Kg
Porturi: 2 x CardBus II PCMCIA, 1 x DC-in jack for AC Adapter, 1 x ECP/EPP compliant parallel port, 1 x External VGA, 1 x FIR, 1 x line in, 1 x line out, 1 x RJ11, 1 x RJ45, 4 x USB 2.0
Baterie: 4000mAH Lithium-ion
Software: Windows XP Home Edition

TRANSPORT ȘI INSTALARE GRATUIT!

UPGRADE NELIMITAT ÎN PERIOADA DE GARANȚIE!

CONSULTANȚĂ LA TEL. 0257-271.123

* Prețurile nu conțin TVA.

Notă: Pentru orice altă configurație, vă așteptăm la sediul nostru.

CU OCAZIA SĂRBĂTORILOR DE IARNĂ
URĂM TUTUROR CLIENȚILOR ȘI COLABORATORILOR
MULTĂ SĂNĂTATE, FERICIRE ȘI TRADIȚIONALUL

La Mulți Ani!

(3928016)

MATRIMONIALE

Văduv, 62 ani, situație materială bună, caut doamnă serioasă, drăguță, gospodină, pentru prietenie, eventual căsătorie. Telefon 0726.124.964. (26864)

ANIVERSĂRI

LA MULȚI ANI!
întregului colectiv al firmei
TAXI FAVORIT,
sănătate, prosperitate și clienți permanenți cât mai mulți! (26877)

„LA MULȚI ANI!"
pentru nepoțelul nostru drag
ȘTEFAN ȘOIMU,
cu ocazia împlinirii a 5 ani.
BUNUL și BUNICA. (0354539)

LA MULȚI ANI!
sănătate și noroc în viață, pentru
CORDOȘ VIOREL CRĂCIUN,
din MACEA,
cu ocazia împlinirii vârstei de 24 ani, îi urează părinții Flore și Ana, surorile, cumnații și nepotul Denis. (0354544)

VÂNZĂRI APARTAMENTE O CAMERĂ

Vând garsonieră, confort II, str. Patria, bloc B 1-2 și garaj metalic autorizat, P-ța Arenei. Informații telefon 254081. (26770)

VÂNZĂRI APARTAMENTE DOUĂ CAMERE

Vând apartament 2 camere, Polivalentă, decomandat, 68 mp, complet amenajat, mobilat, contorizat apă + căldură, etaj 7/10, preț 28.000 Eu. Telefon 0722.344.621, 250966. (26705)

Vând urgent apartament 2 camere în Stațiunea Moneasa, preț 10.000 Euro. Telefon 313025; 349774. (26633)

Vând apartament 2 camere, confort II, zona Vlaicu, la X-uri. Telefon 275730, 0740.247.754, 0723.163.877. (0354540)

VÂNZĂRI APARTAMENTE TREI CAMERE

Vând apartament 3 camere, decomandate, etaj 4/4, bloc Z25, UTA. Telefon 349379. (26760)

Vând apartament 3 camere, central, modernizat, multiple îmbunătățiri. Telefon 0722.278.658. (26847)

VÂNZĂRI CASE

Vând urgent casă mare, curte, grădină, Aradul Nou. Telefon 287773; 0745.862.042. (26767)

Vând casă + 1.000 mp teren, pe centura din Gai. Telefon 0744.785.497. (26078)

Vând casă mare, grădină mare, anexe, Șimand nr. 532. (26737)

Vând 1/2 casă 3 camere, bucătărie (anexă), baie, grădină, cocină porci, Grădiște, 24.000 Eu. Telefon 0257-338.546, 0722.898.543. (26775)

Vând casă 3 camere, încălzire cu gaz, curte, garaj, grădină, str. Sibiului sau schimb cu apartament 2 camere și diferența numerar. Telefon 278982, 0740.526.912. (26616)

Vând vilă mare, pentru privatizare, demisol, parter + 2 etaje, zona Mureșel. Telefon 0744.587.713. (26616)

Vând casă, VLADIMIRESCU, toate utilitățile (încălzire centrală, telefon, cablu, grădină, teren extravilan, anexe gospodărești). Telefon 514955, 287623; 0722.663.275.

Vând casă cu etaj, pe Malul Mureșului, str. Toth Sandor, preț 115.000 Euro, negociabil. Telefon 0740.090.344. (26522)

Vând casă 4 camere, baie, bucătărie, gaz, apă curentă + fântână, 1.180 mp, Bujac, zonă neinundabilă, preț 39.000 Euro, negociabil. Telefon 0723.375.677. (26019)

Vând casă în Pâncota, str. Gării 8, excelent pentru firmă. Telefon 0257/282086; 0744.552.086. (24882)

Vând în Socodor casă mare, solidă, 6 camere, coridor închis 10/2 m, grajd mare, dependințe, fântână 44 m, teren 3.000 mp, foarte bun, preț 7.800 Euro, negociabil, posibil rate. Telefon 358123. (26804)

Vând 2 case alăturate, una nouă cu etaj fără finisări, pe colț, zona Autoservice Micălaca, str. Șiriei nr. 3 și 3A, 65.000 EU. Telefon 0723.273.749. (26814)

Vând casă cu etaj nouă, pe colț, șosea, vad bun, fără finisări, 380 mp construiți, zona Autoservice Micălaca, 50.000 EU; accept un auto în preț (variante). Telefon 0723.273.749. (26814)

VÂNZĂRI SPAȚII

Vând SPAȚIU COMERCIAL, 28 mp, str. Brezoianu nr. 2, 11.800 Eu. Telefon 0257-287572, 0788.233.295. (26625)

Vând SPAȚIU COMERCIAL ultracentral, suprafața utilă 190 mp. Telefon 0722.274.845. (26564)

Vând sau închiriez pe termen lung SPAȚIU COMERCIAL, Calea Radnei 170 A. Telefon 0745.631.144. (26823)

VÂNZĂRI TERENURI

Vând intravilan în Vladimirescu - central, 5.100 mp, posibilități parcelare. Telefon 0724.904.717. (26631)

Vând 1 ha pământ arabil, cu CF, care se învecinează cu pășunea Micălaca. Telefon 0724.705.308 sau 0742.868.409. (26827)

VÂNZĂRI AUTO

Vând Opel Agila, 2001, impecabilă, 16.000 km. Telefon 0257 - 251160; 0722.800.411. (0354525)

Vând Ford Sierra 2,3 Diesel, an 1986, neînmatriculat și Opel Kadett 1,6 Diesel, an 1988, neînmatriculat. Telefon 0745.909.573. (26870)

Vând Ford Sierra, 1988, model 1990, gri metal, motor 2000 injecție mono benzină + gaz, preț 2.450 Euro, negociabil sau variante. Telefon 0723.375.677. (26019)

Ocazie! Vând Dacia Combi injecție, an 2000, 6.000 km, excepțional, 3.300 Euro, negociabil. Telefon 468831. (26808)

Vând Dacia Berlină, nouă, culoare albă, sub prețul de dealer. Telefon 0723.246.370; 0721.265.202. (26820)

Vând (dezmembrez) Ford Escort 1,8 Diesel, 1993. Telefon 257703; 0740.238.930. (26817)

Vând TV pe dublu, CIV, numere noi. Informații comuna Vârfurile, fam. „Strop de rouă". (Ag. Gurahonț, 95671112)

Vând Dacia Combi tip Renault, în stare foarte bună, preț 20.000.000 lei. Telefon 459151. (26840)

Vând Dacia 1310, an 1996, stare bună, 1.550 Euro, negociabil; Dacia, an 1990, 750 Euro, negociabil. Telefon 0721.933.917. (26837)

Vând Escort 1,6D, an 88, 850 Eu. Telefon 0745.612.731. (26866)

Vând Dacia an 2002, injecție + gaz omologat, preț negociabil. Telefon 368763, 0721.645.777. (26867)

Vând Dacia 1310, fabricat 1991, culoare galben 490, 1.200 Eu. Telefon 0742.564.984. (26868)

VÂNZĂRI ELECTRO

Vând cameră video mini DV Sony DCR-PC 4 cu Touch Screen, completă, preț 500 Eu. Telefon 0722.281.515. (26723)

Vând aparat foto digital nou, în cutie FUJI FINEPIX S.7000 6,3-12,3 MEGAPIXEL, model 2003-2004, preț fix 700 eu. Telefon 0722.281.515.

Vând TELEVIZOARE COLOR PHILIPS 66 cm, mini CD SONY recorder, video PHILIPS, amplificator 2x200 W, boxe SANYO; CD PLAYER, combină muzicală, toate în garanție; monitor 17 țoli OSD, imprimantă XEROX. Telefon 274118. (26089)

Vând mașină automată BAUCNET, 1.200 rotații/minut, cu uscător, garanție. Telefon 274118. (26089)

Vând CONGELATOR, COMBINĂ FRIGORIFICĂ și FRIGIDER, foarte ieftin și garanție. Telefon 275277. (26082)

Vând TV COLOR, MAȘINĂ AUTOMATĂ DE SPĂLAT, foarte ieftin și garanție. Telefon 275277. (26082)

Vindem CASE MARCAT FISCALE, CONSUMABILE, CÂNTARE ELECTRONICE. Telefon 211211, 281188. (c.)

Vindem CASE de MARCAT FISCALE, CÂNTARE ELECTRONICE și CONSUMABILE, str. I. L. Caragiale nr. 22. Telefon 272727, 282829. (25412)

Vând la prețuri bune TELEVIZOARE COLOR, MAȘINI SPĂLAT AUTOMATE, CONGELATOARE, LĂZI și COMBINE frigorifice. Ofer garanție. Calea Radnei 153. Telefon 274600. (25085)

Vindem LĂZI, COMBINE FRIGORIFICE, CONGELATOARE, FRIGIDERE, MAȘINI DE SPĂLAT, TV COLOR, numerar, prețuri foarte mici și negociabile, Calea Radnei nr. 225, telefon 259339, 0744.706.321, 563027. (26378)

Vând CÂNTARE ELECTRONICE noi, cu garanție și buletin metrologic, începând cu 79 Eu. Telefon 281020 sau 0744.630.959. (26623)

Vând în 2 rate TV COLOR, MAȘINI de SPĂLAT AUTOMATE. Telefon 251392. (26640)

Vând TV COLOR diverse modele, prețuri excepționale. Garanție. Telefon 338175, 267318, orele 9-17. (26670)

Vând TV color 16/9; boiler electric și convectoare (sobe) pe gaz. Telefon 288226. (26815)

Vând TV Panasonic TAU, Laptop Toshiba, cameră video Sony, cu ecran, folosită. Telefon 210282; 0744.577.944. (26819)

Vând TELEVIZOARE COLOR, diferite diagonale, telecomandă, teletext, garanție. Telefon 338090. (26844)

VÂNZĂRI DIVERSE

Vând PLASĂ GARD ZINCATĂ - 25.000 lei/kg, toate dimensiunile, CUIE - 20.000 lei/kg, PLASĂ RABITZ, 39.000 lei/kg, toată gama de SÂRME, str. VRABIEI 4. Telefon 289997; 0744.289.997; 0721.474.980. (25532)

Vând COTURI și BURLANE FUM 35.000 lei/buc.; TABLĂ DECAPATĂ 1x1000x2000 mm - 400.000 lei/coală, str. Vrabiei, nr. 4. Telefon 289997; 0744.289.997; 0721.474.980. (25532)

Vând garaj dublu, zona Fortuna. Telefon 258770. (26871)

Vând țiglă solzi, uși, geamuri, din demolări, stare perfectă. Telefon 287773; 0745.862.042. (26767)

Vând LEMNE FOC, NISIP, BALAST, asigur transport la domiciliul clientului. Telefon 241278; 0745.036.298. (25026)

Vând BOLȚARI, calitatea I, 14 modele, prețuri negociabile. Telefon 0745.634.885. (10076)

Vând LEMNE FOC, BALAST, NISIP, la domiciliul clientului. Telefon 214535; 0745.272.375. (26690)

Vând 2 televizoare mari, model noi, uși termopan, bicicletă, video. Telefon 279582. (26712)

Vând LEMNE FOC, NISIP, BALAST, la domiciliu. Telefon 214428. (26732)

Vând viței alb-roșu, greutate aproximativ 250 kg. Informații Bocsig 602 sau telefon 282046. (26736)

Vând urgent aerotermă mixtă și aparat spălat auto. Telefon 0721.590.570. (26789)

Vând LEMNE FOC tăiate, esență tare, Grădiște. Telefon 276488, 0742.407.739. (p)

Vând baloți de paie grâu, calitate bună. Telefon 0257/381083. (26786)

Vând cățel Ciobănesc Bucovina, pedigree, pălincă 52°, porumb, scule forat fântâni, circular, mașină măcinat fructe. Telefon 0257/338216; 0744.566.143. (26152)

Vând urgent dormitor TM, mobilă bucătărie lemn cireș. Telefon 368791; 0722.709.359. (26740)

Vând mașină de cusut „Veronica"; 3 calorifere; 2 uși Renault 18. Telefon 276228. (26806)

Vând 2 porci grași. Telefon 274787. (26812)

Vând vin Mustoasă, Riesling și țuică. Telefon 467269. (26833)

Vând LEMNE PENTRU FOC, cu Dacia papuc, la domiciliul clientului. Telefon 0257-262268, 0741.015.781. (26863)

Vând 3 porci grași, 80-140 kg. Arad, str Bradului nr. 68, Grădiște. (26857)

Vând ușă apartament, preț 800.000 lei, negociabil. Informații telefon 243079. (26853)

Vând blană vulpe polară lungă, nr. 48-50, model deosebit, (culoarea maro cu bej). Telefon 231639; 281110. (26874)

CUMPĂRĂRI TERENURI, IMOBILIARE

Cumpăr apartament 4-5-6 camere, neîmbunătățit, etaj 1-2, zona Intim, Gară, central, exclus agenții imobiliare, ofer plata cash. Informații telefon 0742.349.139. (26843)

CUMPĂRĂRI AUTO

Cumpăr Dacia 1310, cu numere noi, cu probleme caroserie, ofer funcție de stare. Telefon 0723.837.619. (26590)

Cumpăr Dacia 1300, cu numere noi, chiar cu probleme caroserie. Ofer 6-12 milioane. Telefon 0723.045.296. (26841)

Cumpăr urgent Dacia 1300-1310, fabricată înainte de 1989, NUMAI ÎN STARE EXCEPȚIONALĂ, fără rugină, motor bun, garaj, etc. Telefon 263002, 234995. (26872)

LOCURI DE MUNCĂ

SECURITY angajează AGENȚI PAZĂ. Telefon 228786. (26680)

PRESTĂRI SERVICII

Repar ieftin FRIGIDERE, CONGELATOARE, garanțial, deplasare gratuită. Telefon 380071; 0722.417.397. (26797)

Școala IRIMIA reduce perioada de suspendare. Telefon 286602, 0744.183.885. (26021)

DIVERSE

ASOCIAȚIA AGRICOLĂ „RENAȘTEREA" din ARAD, str. Șiriei nr. 8, oferă pentru ARENDARE teren arabil în hotarul cartierului MICĂLACA, în suprafață de 190 hectare, în parcele compacte. Plata în produse agricole care se vor cultiva pe aceste suprafețe. Informații telefon 262897 sau str. Voinicilor, nr. 10. Consiliul de administrație. (26821)

DISPĂRUT DACIA 1300, culoare gri, număr înmatriculare AR-05-WKU. Ofer RECOMPENSĂ. Informații telefon 235042; 0745.395.891. (26830)

TURISM

„DOUBLE T"
transport internațional persoane, prețuri de la 49 Euro - GERMANIA / 90 Euro - SPANIA / 40 Euro - AUSTRIA / 120 Euro - ITALIA / 150 EURO - ELVEȚIA. Telefon 0257-250230, 0788.359.489, lângă BISERICA ROȘIE. (26003)

(Continuare în pagina 18)

NOSFERATUM S.r.l. **20% reducere pensionari** **SERVICII FUNERARE COMPLETE** certificat ISO 9001:2000 **Arad, str. GHIBA BIRTA nr. 26 Tel. 0257/270.437;0744/554.874**

(Urmare din pagina 17)

ÎNCHIRIERI

Primesc în gazdă fete (studente) în apartament 3 camere, ultramodern, Polivalentă. Telefon 0726.124.964. (26864)

Ofer spre închiriere apartament una cameră, baie, bucătărie, la casă, intrare separată, încălzire gaz, cheltuieli mici, pe termen lung. Telefon 214492. (p.)

Închiriez SPAȚIU COMERCIAL, B-dul REVOLUȚIEI, nr. 97, 100 mp. Telefon 0721.215.378. (26567)

Oferim spre închiriere SPAȚII COMERCIALE pentru: MAGAZINE, DEPOZITE, PRODUCȚIE. Telefon 281036. (c. 48)

Închiriez (ofer) AUTOMACARA 16 to. Telefon 0744.523.701. (25682)

Închiriez (ofer) garsonieră de lux, utilată, mobilată, renovată, totul nou, Miorița, 100 Euro/lună + garanție. Telefon 245250. (26822)

Ofer spre închiriere apartament 2 camere, Vlaicu, contorizat, mobilat, decomandat, preț 100 Euro/lună. Telefon 0740.064.653. (26842)

Soț-soție, căutăm urgent pentru închiriat cameră sau garsonieră mobilată (nemobilată), preț rezonabil. Telefon 0724.103.926. (26838)

Închiriez apartament 2 camere și dependințe, 85 mp, parter, mobilat, zonă ultracentrală, Palatul Cenad, pentru locuit-birouri, 200 Euro/lună. Informații telefon 0257/284263. (26826)

Caut garaj de închiriat, în Micălaca. Telefon 259981, orele 18-22. (26831)

Închiriez SPAȚIU COMERCIAL, km 0, 35 mp parter; 50 mp subsol. Telefon 251885, 0722.253.236. (26855)

Ofer închiriere apartament 2 camere, mobilat, contorizat, Romanilor. Telefon 256436. (26873)

PIERDERI

Pierdut legitimație transport gratuită, eliberată de CTP Arad, pe numele Barba Maria. Îl declar nul. (26848)

Pierdut autorizație funcționare nr. 222479/1972, eliberată de Consiliul Județean Arad, pentru A.F. CĂȘUȚI. O declar nulă. (9994921)

Pierdut legitimație student pe numele Minodora Ilisia, eliberată de Universitatea Aurel Vlaicu Arad, Facultatea de Industrie Alimentară, Turism și Protecția Mediului. O declar nulă. (26878)

✝ DECESE ✝

Familia Gheorghe Groza, îndoliată, anunță cu tristețe trecerea spre cele veșnice, după o grea suferință, a dragului frate, cumnat și unchi, cel care a fost

prof. NICOLAE GROZA.

Funeraliile vor avea loc astăzi, 23 decembrie, ora 13, de la domiciliul din Vașcău, str. Crișului nr. 56, la cimitirul din localitate. Dumnezeu să-l odihnească în pace!

Cu durere în suflet anunțăm trecerea în neființă a celui care a fost tată și bunic

MUSCĂ EMIL.

Înhumarea va avea loc azi, 23 decembrie, ora 13, la SÂMBĂTENI. Familiile BĂLAN și DRAGOMIR.

Cu adâncă durere anunțăm încetarea din viață la vârsta de 72 ani a celui ce ne-a fost soț, tată, bunic

ROMAN GHEORGHE.

Înmormântarea va avea loc azi, 23 decembrie 2003, de la Capela Cimitirului Pomenirea, ora 14. În veci nemângâiați, soția și fiul cu familia.

✝ Profund îndurerați anunțăm trecerea în eternitate a celei care a fost scumpa noastră mamă, soacră și bunică,

VĂLEANU EMILIA (MIȚA)
născută PUTERITY,

în vârstă de 82 ani. Înmormântarea va avea loc miercuri, 24 decembrie 2003, ora 12, de la Capela Cimitirului POMENIREA. Rugăm pe Bunul Dumnezeu să o ierte și s-o odihnească în pace! Fiul VIRGIL, nora LIVIA și nepoții; ANCA, VLAD și DIANA, îndoliați.

Îndurerați, anunțăm încetarea din viață, după o lungă suferință a dragei noastre soră, cumnată, mătușă,

NICOARĂ GRAȚIANA.

Înmormântarea va avea loc azi, 23 decembrie 2003, ora 12, la cimitirul POMENIREA. Familia îndoliată.

Cu adâncă durere în suflet anunțăm plecarea în patria cerească a celui care a fost cel mai bun soț și tată,

MIHAI BULC,

în urma unui tragic accident. Înmormântarea va avea loc vineri, 26 decembrie, începând cu orele 13.30, în localitatea Sântana. Familia îndoliată.

Cu adâncă durere în suflet anunț trecerea în eternitate a celui care a fost

VIDICAN DIMITRIE (nea VIDI)

la vârsta de 79 ani. Înmormântarea va avea loc astăzi, 23 decembrie a.c., la ora 15, la Cimitirul Pomenirea. Fiica îndoliată, ARGENTINA (PEGY).

Cu inimile zdrobite de durere anunțăm moartea fulgerătoare, la numai 44 ani, a bunului și iubitului nostru soț și tată,

IANCU CONSTANTIN.

Corpul neînsuflețit va fi depus la Capela Cimitirului Eternitarea, azi, 23.12.2003, orele 11, iar ceremonia înmormântării va avea loc la ora 15. În veci nemângâiate, soția Neli și fiica Roxana.

Cu adâncă durere anunțăm încetarea din viață a celui care a fost

MARTON IOAN (JANCSI),

în vârstă de 56 ani. Înmormântarea va avea loc miercuri, 24 decembrie 2003, la ora 14, la Cimitirul Eternitatea. Familia îndoliată.

O moarte fulgerătoare l-a răpit dintre noi pe

ȘICLOVAN TEODOR PETRU,

cel care a fost soț, tată și bunic. Înmormântarea va avea loc astăzi, 23 decembrie 2003, ora 13, la Cimitirul Eternitatea. Familiile îndoliate: ȘICLOVAN, JORJA și POPA.

✝ CONDOLEANȚE ✝

Suntem alături de doamna TODERICI VICTORIA în greaua încercare pricinuită de trecerea în neființa a fiicei ei dragi,

CORINA.

Sincere condoleanțe! Asociația de Proprietari, bloc Z12. (26807)

Ofițerii de investigare a fraudelor sunt alături de colegul comisar COTRĂU NICOLAE în greaua încercare pricinuită de decesul socrului său drag

MIHĂILĂ ION.

Sincere condoleanțe!

Suntem triști pentru că trebuie să ne despărțim de

prof. ANA SILVIA POPA,

un suflet mare, nobil și bun. Transmitem condoleanțe familiilor FRANK și VENTURINI. Familia PROTOPOPESCU.

Colectivul clasei a V-a A, COLEGIUL NAȚIONAL ELENA GHIBA BIRTA este alături de familia IANCU în încercarea grea pricinuită de moartea fulgerătoare a celui ce a fost

IANCU CONSTANTIN,

soț și tată. Dumnezeu să-l ierte! (26809)

Regretăm profund dispariția din viață a prietenului nostru

MIHĂILĂ ION.

Dumnezeu să-l odihnească în pace! Familia CRĂCIUN din BUCUREȘTI. (26811)

Regretăm profund pierderea prietenului nostru

ing. IANCU CONSTANTIN

și suntem alături de familia îndoliată. Dumnezeu să-l odihnească în pace! Familia dr. FRUNZĂ DAN. (26824)

Cu adâncă durere în suflet, ne luăm un ultim rămas bun de la iubitul nostru ginere și cumnat,

IANCU CONSTANTIN.

Socrii din CURTICI și cumnata FLORICA cu familia. (26832)

Cu nemărginită durere în suflet mă despart de tatăl meu

IANCU CONSTANTIN.

Nu-l voi uita niciodată! Fiul VALENTIN, îndurerat. (26834)

Suntem alături de finuțele noastre NELI și ROXANA IANCU, în marea durere pricinuită de decesul soțului, respectiv tatălui

CONSTANTIN IANCU.

Sincere condoleanțe. Familia VRANĂU. (26829)

Sincere condoleanțe fiicelor RITA și CRISTINA, familiilor îndoliate, la despărțirea de dragul și distinsul tată,

col. MIHĂILĂ ION.

Dumnezeu să-l odihnească în pace! Familia PODEA TOMA. (26839)

Regretăm profund dispariția din viață a prietenului nostru

COSTI IANCU

și suntem alături de NELI, ROXI și VALI. Dumnezeu să-l odihnească în pace! Familia HORGA TEODOR. (26845)

Colectivul clasei a IX-a E a LICEULUI PEDAGOGIC ARAD este alături de colegul KOVACS DARIUS în momentele grele pricinuite de dispariția tatălui

KOVACS EUGEN.

Condoleanțe familiei îndoliate. (26850)

Suntem alături de NELI și ROXI în momentele triste la pierderea celui care a fost

COSTI IANCU.

Sincere condoleanțe! Familia COSMIN GHILEA. (26849)

Împărtășim durerea prietenilor noștri, AUREL, LEANA și LUCIAN MATEȘ, pricinuită de pierderea celei care le-a fost mamă, soacră și bunică. GRUPA de VÂNĂTOARE Vladimirescu.

Mulțumim tuturor celor care au fost alături de noi, la pierderea suferită prin trecerea la cele veșnice a celui care a fost

GHEORGHE TOMESCU.

Familia îndoliată. (26854)

✝ Profund îndurerați deplângem trecerea în veșnicie a mătușii noastre dragi,

VĂLEANU MIȚA.

Dumnezeu s-o odihnească! Condoleanțe verișorului nostru VIRGIL și LIVIA VĂLEANU. Familia STELA, MIRCEA și VIOREL ROMAN. (26858)

✝ Ne luăm rămas bun de la cuscra noastră,

VĂLEANU EMILIA

și-L rugăm pe BUNUL DUMNEZEU s-o ierte și s-o odihnească în pace! ARDEU MARIA și ARDEU LUCIAN cu familia. (26859)

Sincere condoleanțe familiei PASC, cu ocazia trecerii în neființă a celui care a fost

VIOREL PASC.

Sunt alături de voi în aceste momente triste, VUȘCAN DORU. (26865)

Transmitem sincere condoleanțe familiei Mihaela și Luigi Venturini în aceste momente grele pricinuite de decesul mamei și soacrei,

prof. ANA SILVIA POPA.

Dumnezeu s-o odihnească! Prietena, VIORICA PREDA.

Suntem alături de colegul nostru Marius Lăncrăngean în marea durere pricinuită de decesul tatălui. Sincere condoleanțe! Colegii de la Depoul de tramvaie Micălaca. (0354542)

Profund îndurerați deplângem moartea fulgerătoare a nașului nostru

COSTI IANCU

și suntem alături de Neli și Roxana. Finii: Ramona, Cici și Vasile. (0354541)

Îngerul morții te-a răpit prea repede de lângă mine, dragul meu soț,

ȘICLOVAN TEODOR PETRU,

la numai 62 ani. Te plânge a ta soție, SOFIA. (26875)

O rugăciune, lacrimi, flori și multă durere în suflet pentru tatăl nostru drag,

ȘICLOVAN TEODOR PETRU.

Te plânge fiul PETRICĂ cu DOINA. (26875)

Cu ochii plini de lacrimi, rugăm pe bunul Dumnezeu să-i dea liniștea și odihna veșnică tatălui nostru drag,

ȘICLOVAN TEODOR PETRU.

Te plânge fiica DANIELA, ginerele ADRIAN și nepoțica DENISA. (26875)

Acum de sărbători, casa noastră s-a umplut de tristețe, prin plecarea de lângă noi a tatălui nostru drag,

ȘICLOVAN TEODOR PETRU.

Te plânge a ta fiică MIRELA, ginerele MARIUS și nepotul DANIEL. (26875)

Suntem alături de fosta noastră colegă IANCU NELY și de ROXANA la durerea pricinuită de decesul soțului, fostul nostru coleg și prieten,

ing. IANCU CONSTANTIN.

Sincere condoleanțe din partea colegilor din Biroul Marketing Export Desfacere ARIS, familiei îndoliate. (26876)

✝ COMEMORĂRI ✝

Rana din sufletul meu se adâncește tot mai tare, pricinuită de moartea iubitului meu soț

Dr. MIRCEA ARDELEAN,

răpus de o boală necruțătoare. A murit sub ochii mei, dar n-am putut să fac nimic pentru sufletul său nobil și distins. S-a stins prea repede, dar s-a grăbit să plece în cer ca să-l întâlnească pe

CHRISTIAN

și împreună să vegheze asupra mea, în singurătatea mea fără de margini. Îi voi plânge mereu și nu îi voi uita niciodată. TINEL. (23043)

Șase ani se împlinesc de când draga noastră

KATI RUSU,

născută BOGDANOV a trecut în veșnicie. Nu te vom uita niciodată! Dumnezeu să te odihnească! (26754)

Aducem în atenția celor care au cunoscut-o că la acest praznic al Nașterii Mântuitorului se împlinesc 4 ani de când a trecut în neființă

VESA JENICA.

Vei rămâne în inimile noastre mereu prezentă. Soțul DOREL, fiii VALENTIN, DANIEL, ALIN, mama MARIA. (26785)

Azi e ziua ta, la a 36-a aniversare a zilei tale de naștere, iubitul nostru fiu, frate și unchi,

ing. EUSEBIU ROTARIU,

noi în loc de „La mulți ani" ne rugăm bunului Dumnezeu să te ocrotească în Împărăția Sa. Familia. (26810)

Iubirea mea,

IVAȘCU DORIN TEODOR,

astăzi era ziua ta, dar tu nu mai ești lângă mine să sărbătorim cum se cuvine. Eu în dar de ziua ta vin și plâng la cripta ta cu flori și lacrimi fierbinți, vin la tine printre morminți, căci pe tine nu te pot uita. Tu ai fost și vei fi mereu iubitul și soțul meu. Dumnezeu să te odihnească în pace. Soția DANA, fiul DANIEL CĂLIN și socrii. (26846)

30 de flori frumoase sunt pentru ziua ta, căci tot atâția ani tu astăzi ai avea, și-aș da orice pe lume să fie cum era... Să nu vin astăzi

DORI

cu flori la crucea ta. (26818)

Acum cinci ani a încetat să-i mai bată inima celui care a fost soț, tată, socru, bunic

PUF FLORIAN.

Odihnește-te în pace! Familia. (26825)

Au trecut 3 luni de lacrimi, durere și dor de când ne-ai părăsit dragă

LAVINIA

și nu putem uita chipul tău plin de zâmbet și dragoste. Te vom păstra veșnic vie în inimile noastre. Părinții și fratele ȘTEJAN PAUL. (26835)

Ecoul colindului acestui Crăciun ce se va opri la fereastra casei noastre va fi umbrit de o mare tristețe pentru că acum 3 luni s-a stins vocea dragei noastre prietene

LAVINIA ȘTEJAN.

Nu o vom uita niciodată ADRIANA și EMA DEME împreună cu părinții. (26836)

Se împlinesc 6 săptămâni de lacrimi, dor și suferință de la trista și dureroasa despărțire de cel care a fost un soț sincer și credincios,

ALEXANDRU IENEȘEL,

din SEBIȘ. Parastasul va avea loc duminică, 28 decembrie 2003, ora 12, la Biserica Ortodoxă „Sfânta Treime" din SEBIȘ. Dumnezeu să te odihnească în liniște și pace. Soția. (c.c.)

O lacrimă, un trist colind, o ramură de brad la mormântul celei care a fost iubita noastră mamă, soacră și bunică

MIHUȚA MARIA,

plecată în urmă cu 7 ani dintre noi. Dumnezeu s-o odihnească în pace! Familia MIHUȚA. (26827)

Se împlinesc 6 luni de când a plecat dintre noi,

DOCMANOV LUDOVICA.

Nesterse sunt lacrimile și copleșitoare durerea. Odihnește-te în pace, suflet bun până în dimineața învierii. Soțul, fiica cu ginerele și nepoata cu cumnatele și fratele. (26861)

✝ SERVICII FUNERARE ✝

RO STYL COMPANY
SERVICII FUNERARE COMPLETE
ARAD, STR. M. EMINESCU 22, peste drum de ARTEX
Tel. 214.422, 0744.690.121
Pentru că suntem producători nu simpli comercianți de sicrie, PUTEM FACE O REDUCERE REALĂ de 40% LA SICRIU, clienților care fac toate serviciile cu firma.
Magazin deschis și noaptea
OFERIM
• SICRIE 12 MODELE DE LA 500.000 LA 3.600.000
• SICRIE LUX 12 MODELE DE LA 3.500.000 LA 20.000.000
• LENJERIE DECES 6 MODELE DE LA 300.000 la 2.000.000
ACCESORII FUNERARE
TRANSPORT INTERN ȘI INTERNAȚIONAL
▼PLĂTA ȘI DUPĂ ÎNCASAREA AJUTORULUI DE ÎNMORMÂNTARE.
PĂREREA DVS. CONTEAZĂ!

IN MEMORIAM "KUKI"
SERVICII FUNERARE COMPLETE
Str. M Eminescu Nr.4 în curte
Tel: 211.929 - 0723.343.964
MAGAZIN DESCHIS LA ORICE ORĂ
OFERĂ:
■ SICRIE 10 modele de la 900.000 - 3.400.000
■ SICRIE LUX 6 modele de la 3.600.000-22.500.000
Mânere. Șuruburi, prosoape, lumânări, colaci și colivă
■ LENJERIE 10 modele de la 350.000 - 2.000.000
Apelând la serviciile noastre (spălat, îmbrăcat, formolizat și transport) BENEFICIAȚI DE 20% REDUCERE LA SICRIU
GRATUIT Transportul sicriului la domiciliu Transport Intern și Internațional
Se poate plăti și după ridicarea ajutorului de înmormântare

PRIMĂRIA VLADIMIRESCU

**cu ocazia sărbătorilor de iarnă,
vă dorim tuturor
multă sănătate
și un an nou mai bun.**

**Fie ca nașterea lui Iisus
să umple sufletele noastre
de lumină!**

Crăciun Fericit!

Primar, Ioan Pantoș

(3928032)

ASTRA ASIGURĂRI

RCA 2004

Cu ASTRA câștigi de două ori!

- Toți clienții fideli ai companiei **ASTRA ASIGURĂRI** vor participa cu talonul **RCA ASTRA 2003** la tombola săptămânală constând în **câte două premii** de **1,5 milioane** lei.
- În plus, veți participa și la extragerile din campania **RCA 2004**, în care oferim zilnic **trei premii** de câte **10 milioane** lei și **MARELE PREMIU** de **2 miliarde** lei.
- Extragerile se desfășoară zilnic, de luni până vineri inclusiv, iar rezultatele vor fi comunicate în fiecare zi pe un post TV cu audiență națională și pe site-ul www.astrasig.ro.

Sucursala Arad: Bd. Iuliu Maniu nr. 64
Sucursala Arad: Bd. Iuliu Maniu bl. 26 parter
Agenția Arad: Bd. Revoluției nr. 12-18
Agenția Ineu: str. Dunării nr. 11, bl. 46
Agenția Chișineu Criș: str. Infrățirii nr. 85, bl. E4

- Pentru detalii suplimentare, puteți suna la **infoline 338 618.**

(3761471)

POANTA ZILEI

CG & GC® Soluții Integrate IT&C

CADOUL ZILEI

UN CADOU LA ALEGERE PENTRU ORICE TIP DE ABONAMENT!

Filtre de cafea

Aparate foto

Casetofoane

Telefoane fixe

In limita stocului disponibil.

ERICSSON 2628	SIEMENS A50	ALCATEL 302	ALCATEL 501	SIEMENS M55
10$*	12$*	15$*	19$*	95$*

OFERTA CONNEX

- Reducere de 50% la abonament timp de 12 luni** (primele 12 luni)
- 20 de minute gratuite lunar, pe toata durata contractului.

Oferta valabila pana la 31 decembrie 2003.

DEALER CONNEX

**Preturile nu includ TVA si sunt valabile doar pentru conectare în reteaua Connex. **Valabil pentru abonamentele standard (Connex Unic, Family, Connex 5, Connex x2, Cent, Activ, Classic, Business si Club); pentru abonamentele cu minute incluse (Connex 100, 200, 400 si 800) promotia este de 6 luni cu reducere de 50% la abonament.*

Program de lucru: Luni-Vineri 9.00-19.00; Sambata, Duminica 10.00-15.00

B-dul Revolutiei nr. 42, Tel: 0257-236.565, e-mail: cgarad@cg-gc.ro

www.cg-gc.ro 0722.55.77.99 www.gsm4all.ro

(3761347)

Acqua lux®

SC ACQUA LUX SRL Arad
Calea Timișoarei Nr. 195,
2900 Arad Romania
Tel/fax: 0040 20.60.72 - 20.60.71 - 20.60.73 - 20.60.74
Mobil: 0744.60.80.16, 0744.55.91.61
Web: http//www.acqualux.ro
Email: sales@acqualux.ro

Cadouri de lux de la Acqua Lux

Astăzi 23 Decembrie

Pentru fiecare milion cheltuit la noi

MAREA EXTRAGERE

!!! Premiul I în valoare de **80 milioane lei**
!!! Premiul II în valoare de **60 milioane lei**
!!! Premiul III în valoare de **20 milioane lei**

+ Zeci de alte premii în valoare de 40 milioane lei (jucării, jucării de pluș *etc.*)

Participă toți cei care au bonuri de casă începând cu luna august.

Construiești? Reamenajezi? Recondiționezi?

Cadouri de lux de la Acqua Lux
- prin magazinul universal ambient
- Calea Timișorii nr. 195

Acqua lux

„Realitatea depășește orice imaginație“

Dealer Jacuzzi

(c.539/2003)

S.C. SATLINE S.R.L. Urează tuturor un Crăciun fericit!

s.c. Salubritate S.A. Arad

Bd. Iuliu Maniu F. N.

- ÎNCĂRCAT, TRANSPORTAT și DEPOZITAT reziduuri nemenajere sau resturi din construcții
- ÎNCHIRIERI autobasculante de 16 t, autocamioane, tractoare, ifroane, Fadroma L2
- MĂTURAT, SPĂLAT MANUAL și MECANIZAT TROTUARE, platforme etc.

INFORMAȚII LA: Tel.: 262.417, 264.367; 280.873
Fax: 219.388
E-mail: salarad@inext.ro (C. P. 513/2003)

EXPO ARAD INTERNAȚIONAL
organizează
REVELION 2004!
Premii!
un TV color + surprize de 10.000.000 lei!
Rezervări și înscrieri până la 26.12.2003
la telefon 216.520, 0722.212.775
2004 începe la Expo Arad Internațional!
(c.43/2003)

Fie ca Sfânta Sărbătoare a nașterii Domnului nostru Isus Hristos să vă umple sufletul de credință și bucurie.

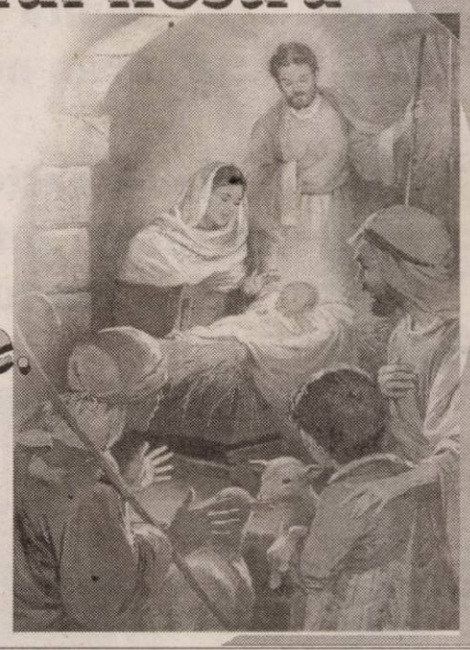

BODIMAR
Grădiște, Str. Ardealului nr. 2
(3920076)

TÂMPLĂRIE PVC CU GEAM TERMOPAN CALITATE GERMANĂ GEALAN Fenster-Systeme
ARAD, STR. CAIUS IACOB BL.R FOSTUL Mag. CĂMINUL (lângă BANC POST)
TELEFOANE 0257-213.145 0788-391.769
Sărbători fericite!

Magazinele BENDEA
VĂ OFERĂ
INSTALAȚII SANITARE GRESIE FAIANȚĂ
TOATĂ GAMA DE INSTALAȚII SANITARE, MATERIALE DE CONSTRUCȚII, SCULE, MATERIALE PT. AMENAJĂRI INTERIOARE
GRESIE FAIANȚĂ IMPORT ITALIA și SPANIA
NOU!!! Produse electrocasnice

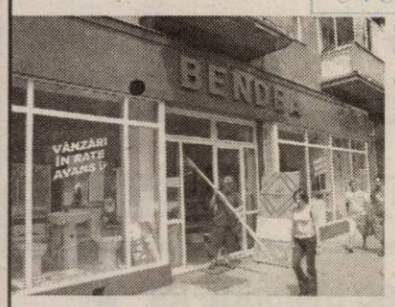

- cuptoare cu microunde
- mașini de spălat
- televizoare
- frigidere
- aragaze
- hote

TOATE PRODUSELE COMERCIALIZATE CU PLATA ÎN 60 RATE LUNARE DOBÂNDĂ 1,75% LUNĂ
FĂRĂ GIRANT
(c.579/2003)

ARAD, B-DUL REVOLUȚIEI nr. 26-38 Telefon 231.853
ARAD, STR. PĂDURII Telefon 228.966
ARAD, STR. L. REBREANU nr. 68 Telefon 250.905

Încheie asigurarea obligatorie auto RCA la SAR Transilvania

și ai abonament gratuit la ziarul tău!

Vino cu acest talon la agenția SAR Transilvania ARAD, pe strada COPOSU, nr. 3, fostă LACULUI, telefon 250025, 250055

Încheie asigurarea obligatorie de răspundere civilă auto (RCA) pentru 2004 și vei primi 2 (două) luni de abonament gratuit din partea ziarului ADEVĂRUL
SAR TRANSILVANIA
SOCIETATE DE ASIGURARE REASIGURARE MEMBRĂ A GRUPULUI FINANCIAR BT
www.sar.ro
(c.767/2003)

LANȚUL-SANEX

Are plăcuta onoare de a vă adresa cele mai calde urări de
Sănătate, Bucurii și Succese alături de cei dragi
în noul an 2004!
Conducerea

(C.A.582/2003)

Dorim tuturor cititorilor noştri CRĂCIUN FERICIT!

SANPAOLO IMI BANK ROMANIA
Urează angajaţilor, clienţilor şi colaboratorilor
SĂRBĂTORI FERICITE şi "LA MULŢI ANI!"
ARAD, B-dul Revoluţiei nr. 88
TELEFON : 284.888 ; FAX : 285.202

ADEVĂRUL

Cotidian independent Arad

ARIS-SA
Partenerul întreprinzătorilor care se respectă
s.c. ARIS s.a. Arad
Calea Victoriei 33-35
Fax: 250.675
Tel: 256.488 257.337

Anul XV, nr. 4098 | 20+12 pagini | MIERCURI 24 DECEMBRIE 2003 | 5.000 lei
adevarul@arad.ro; adv.pub@arad.ro | http://adevarul.arad.ro
Publicaţie auditată de BRAT | Tiraj mediu zilnic vândut: 30 531

Mesajul magilor

Din pastorala la Naşterea Domnului

Crăciunul 2003 reaminteşte începutul celui de al treilea mileniu creştin şi, desigur, al veacului XXI, în ordinea sa multiplu perfect al unor numere sfinte, impunându-se cel treimic. Praznicul însuşi nu este singur, ci urmat îndată de cel al Tăierii împrejur al Pruncului sfânt, apoi al Botezului Domnului. De altfel, în antichitatea creştină se sărbătoreau laolaltă sub numele de Teofania sau Epifania, însemnând adică arătarea lui Dumnezeu în trup şi descoperirea Sfintei Treimi la Iordan prin glasul Tatălui măr-

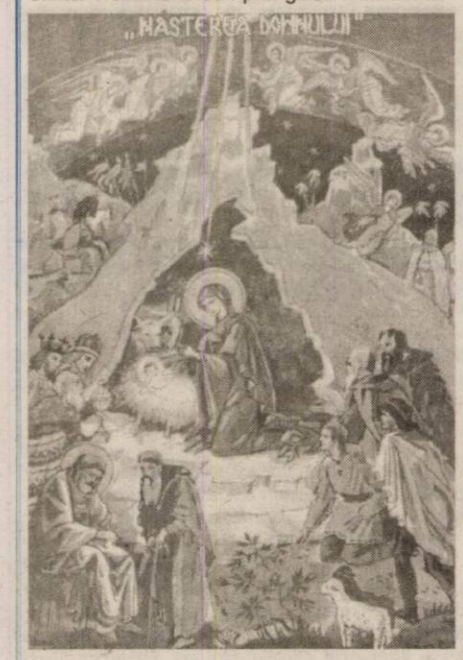

turisind despre Fiul Cel ce se boteza, având adeverirea Sfântului Duh în chip de porumbel. Într-o sacră paralelă cu evenimentele mântuitoare stau cele legate de sfinţii pomeniţi în acest răstimp spre pilduire şi ajutor pe calea binelui, mai ales la sfârşit şi început de an, cum sunt Ioan Botezătorul, Arhidiaconul Ştefan, întâiul mucenic creştin şi marele Ierarh Vasile, fiecare cu virtuţile proprii practicate cu jertfelnicie. În acest ansamblu se aşează în plină lumină Familia Sfântă, adică Pruncul dumnezeiesc, cu Prea Curata Sa Maică şi ocrotitorul Iosif. Îngerii sunt mereu de faţă, împărţiţi, după cum învaţă Biserica, în trei triade.

† Timotei, episcop al Aradului

(Continuare în pagina 8)

În prag de sărbători la C.L.M.

Puterea şi opoziţia au acceptat o încetare temporară a ostilităţilor

Consilierii locali s-au întâlnit, ieri după-amiază, într-o şedinţă cu nu mai puţin de **26 de puncte** pe ordinea de zi. Vizibil iritaţi de faptul că sunt în pericol să-şi petreacă Ajunul Crăciunului în sala de întruniri a Palatului Administrativ, au pornit la drum cu gândul să nu zăbovească prea mult asupra punctelor ce urmau să fie supuse la vot. La şedinţă a participat, şi **Daniel Tomuţa**, liderul Camerei Taximetriştilor din municipiul Arad.

Eugenia Pantea
Sorina Ambruş

(Continuare în pagina 5)

Foto: Viorel Muscă

Naşterea Domnului şi Anul Nou
să reverse în sufletele şi căminele voastre
seninătatea blândă a îngerilor,
bogăţia zăpezilor şi iubirea pe care
Dumnezeu şi Fiul Său ne-o dăruiesc în fiecare clipă!

Sărbători fericite şi un An Nou plin de bucuriile împlinirii!

Dorel Popa
Primar

Emanoil Voicu — *Viceprimar*
Bognar Levente — *Viceprimar*

Următorul număr al ziarului nostru va apărea luni, 29 decembrie 2003.

Acum, în prag de Sărbători, avem deosebita plăcere să vă transmitem toate gândurile noastre bune şi urările de bine. Fie ca Sfintele Sărbători ale Naşterii Domnului şi ale Anului Nou să vă aducă în case multă lumină, bucurie şi sănătate. Să vă găsească alături de toţi cei dragi, într-o atmosferă de pioasă şi adâncă simţire creştinească.
Să ne vedem cu bine la anul!

Caius Parpală, preşedintele Consiliului Judeţean Arad

Spiritual
Pag. 8-9

Doresc ca
Sfintele Sărbători ale Crăciunului şi Anului Nou 2004
să aducă tuturor locuitorilor judeţului Arad
linişte în suflet, belşug în casă, fericire şi sănătate.

La mulţi ani!

Prefect
Vasile Dan Ungureanu

OFERTĂ SPECIALĂ!
ASTRA ASIGURĂRI
REDUCERE 30%
LA ASIGURĂRILE CASCO, LOCUINŢE ŞI PERSOANE.
(4044480)

În atenţia cititorilor noştri

Serviciile de mare şi mică publicitate vor funcţiona şi în ziua de duminică, 28 decembrie a.c., între orele 9,00-17,00.

STIHL®
Acţiune promoţională
01 Oct-31 Dec 2003
MOTOFERĂSTRAIE
MF180, MF230, MF270, MF361
SC PCAV SRL
Str. Petru Rareş, nr.117
Arad, tel: 25.51.51
(3760943)

ASIROM RCA este sansa ta!
Încheind asigurarea RCA la ASIROM până la 1 MARTIE 2004, pentru întregul an
VEŢI PARTICIPA LA EXTRAGEREA COMPUTERIZATĂ A URMĂTOARELOR PREMII:
●) PREMIUL I - 46 AUTOTURISME Matiz Daewoo
●) PREMIUL II - 93 SEJURURI de câte CINCI ZILE fiecare în GRECIA
●) PREMII SPECIALE - OBIECTE ELECTRO-CASNICE (141 TELEVIZOARE, 141 ASPIRATOARE, 47 FILTRE DE CAFEA şi 94 CĂLCĂTOARE) (3761470)

Schimb (sau vând cu 75.000 Euro)
spaţiu comercial – proprietate, ultracentral,
Suprafaţă de 700 mp
situat în oraşul Chişineu-Criş
Cu
casă de locuit în Arad
Informaţii la tel. 0788.318.580
(c. 748/2003)

PARKTRONIC®

Sfintele Sarbatori ale Nasterii Domnului şi ale Anului Nou, ne oferă plăcutul prilej de a adresa sincere felicitari, multă sănătate, bucurii si impliniri alături de cei dragi tuturor arădenilor, angajatilor si colaboratorilor nostri.
LA MULŢI ANI !
Director general
Adrian Pică

ÎNCHIRIEM (VINDEM) SPATII PRODUCTIE 500; 1000; 1500; 3000 m² TEL: 0721.269.705

Meditația zilei

Un singur destin poate aprinde o lume.

Calendar

Astăzi, Soarele răsare la ora 7 și 49 de minute și apune la ora 16 și 40 de minute. Au trecut 357 de zile din acest an. Au mai rămas 8 zile până în 2004.

Praznicul zilei: Biserica ortodoxă: Sf. Cuv. Mc. Eugenia (Ajunul Crăciunului); **Biserica greco-catolică:** Sf. M. Eugenia (sec. II). Ajunul Nașterii Domnului; **Biserica romano-catolică:** Adam și Eva.

A venit barza!

La Arad: Neag Ștefania, Sârca Ana-Maria Tatiana, Jurale Emanuel, Alordăchioaie Darius Andrei, Matei Alexandru Gabriel, Spoială Cristina Emanuela, Spoială David Emanuel, Toc Flavius Raul.

Cinematografe

DACIA (tel. 255576): Vinerea trăsnită (SUA) 11; 13; 15; 19; 21;
MUREȘUL (tel. 280532): Noi aventuri (SUA) 10; 12; 14; 16; 18
ARTA (tel. 280526): Blonda de la Drept 2 (SUA) 16; 18; 20
SALA MICĂ: Animal de pradă (SUA) 15,30; 18,30

Comenzi taxi

- ALFA PLUS 949; 349.349
- TAXI ALFA 22.88.88; 25.25.26; 0723-200.301; 0745-50.60.70
- TAXI ARAD 244.244; 274.444; 0722-755.440
- DIESEL STAR 212.222; 0722-361.011; 0745-645.645
- EUROPA 275.555; 0723-677.555; 0744-828.163
- FAVORIT 280.000; 281.111; 0740-083.833; 0742-409.992
- VALI DIESEL 280.705; 280.100
- MIRCO MILI 230.530; 230.730; 0740-152.828; 0723-062.366

„Adevărul" vă ascultă

La telefonul dimineții, 280944, între orele 9,00-12,00

Vasile Motocea, un pensionar din Sânicolaul Mic, dorește să le mulțumească tuturor consilierilor locali care au votat proiectul de introducerea gazului metan la cele două cabinete medicale din cartier. **„De ani de zile am stat în frig acolo. Pentru noi era o problemă cu adevărat importantă"**, ne-a declarat dl. Motocea.

Maria Chiș locuiește pe strada Colțunaș, la numărul 11. Ea este foarte nemulțumită de unul dintre vecinii săi care a depozitat în fața casei, pe domeniul public, o căruță de gunoi de grajd. Prin intermediul nostru dorește să sesizeze Gardienii Publici. În plus, doamna Chiș a ținut să precizeze că, pe strada pe care locuiește **„iluminatul public lipsește cu desăvârșire"**...

Redactor de serviciu: Olimpiu Bulzan

La telefonul după-amiezii, 280944, între orele 15,00 și 18,00

Ioan Mahon din Arad, cartierul Aurel Vlaicu ne-a contactat la redacție pentru a-și exprima nemulțumirea față de felul în care a fost iluminat orașul de sărbători: **„Firma care s-a ocupat de ornarea orașului se laudă că Aradul va fi iluminat cum n-a mai fost niciodată, dar anul trecut a fost mai frumos. Acum la instalațiile de iluminat sunt multe becuri arse și arată foarte rău și parcă ... sunt și mai puține becuri."**

Redactor de serviciu, N. B.

Meteo

Vremea va fi rece și predominant închisă. Cerul va fi noros și pe alcuri se vor semnăla precipitații mai ales sub formă de ninsoare. Vântul va sufla slab la moderat din sector nordic, cu intensificări temporare.

Temperaturi maxime: -1 la 2°C.

Temperaturi minime: -6 la -2°C.

Foto: V. Musca

De sărbători, la Bocsig

Căminul cultural din Bocsig organizează de sărbători, mai multe acțiuni, printre care: o în ziua de 25 decembrie, de la ora 20, balul Crăciunului cu formația Sonor din Arad și solista Irina Iovescu; o joi, 1 ianuarie 2004 va avea loc, de la ora 18, un spectacol de muzică populară, la care participă Simion Marcea, Simona Horga, Teodor Coraș, Ștefan Muntenaș; o în aceeași zi, de la ora 20, va începe balul Anului Nou cu solistul Ștefan Muntenaș și formația sa.

De la C.E.C.

Sucursala C.E.C. Arad anunță că în perioada Sărbătorilor de iarnă va lucra cu publicul după cum urmează:

- Zilele de 23, 24, 29, 30 și 31 decembrie 2003 sunt zile lucrătoare normale, cu program între orele 7,00 - 20,00.
- În zilele de 25 - 28 decembrie 2003 și 01 - 04 ianuarie 2004 activitățile bancare sunt suspendate.

Programul Băncii Sanpaolo Imi Bank România de sărbători:

25-26 decembrie 2003, 1-2 ianuarie 2004 - zile nelucrătoare
27 decembrie 2003 și 3 ianuarie 2004 - 8,30-13,30

CUR$UL VALUTAR

VALORI ÎNREGISTRATE IERI, 23 DECEMBRIE 2003

Denumirea valutei	BNR	BCR		BRD		Banca Transilvania		Banca Românească		Banca Romexterra		Alpha Bank	
		C	V	C	V	C	V	C	V	C	V	C	V
Euro	40323	40400	40900	40050	40550	40100	40800	40050	40620	40250	40890	40100	40600
Dolar S.U.A.	32513	32500	33000	32220	33730	32300	33000	32254	32752	32320	33010	32235	32850
Forint	154	146	161	148	158	148	156	-	-	150	157	-	-

ADEVĂRUL

Cotidian independent Arad

Editor: S.C. ADEVĂRUL Arad S.R.L.
COD FISCAL R 1681938 ● COD SICOMEX 19.604 ● CERTIFICAT J 02/1886 / 31X1991 ● COD SIRUES 020956601 ● ISSN 1220 - 7489

Redacția și administrația: 310130 Arad, Bd. Revoluției nr. 81. Telefoane: SECRETARIAT - 281802, fax 280655, 280625; ADMINISTRAȚIE - CONTABILITATE - 281797; MICA PUBLICITATE - 210775; MAREA PUBLICITATE - 280904; CLUBUL PRESEI - 280989.

Consiliul de administrație: președinte - MIRCEA DORGOȘAN, telefon 281802, 280625; vicepreședinte - MIRCEA CONTRAȘ, telefon 280854; membri: LIZICA MIHUȚ, telefon 280070, ȘTEFAN TABUIA, telefon 280854, MIRCEA ȚIȘCĂ, telefon 280904.

Colegiul de redacție: ȘTEFAN TABUIA (redactor-șef), telefon 280854; MARCEL CANCIU (șef secție foto), telefon 281701; ALEXANDRU CHEBELEU (șef secție sport), telefon 281701; GABRIELA GROZA (secretar general de redacție), telefon 280854; VASILE FILIP (șef secție cultură-învățământ-tineret), telefon 281855; 280003; IOAN IERCAN (șef secție politică), telefon 280943; DORU SAVA (șef secție social-economic), telefon 281738; NICOLAE OPREAN (șef secție actualități), telefon 281855; 280003; MIRCEA ȚIȘCĂ (șef secție publicitate și difuzarea presei), telefon 280904; MIRCEA CONTRAȘ (vicepreședinte al consiliului de administrație), telefon 280854; MIRCEA DORGOȘAN (președinte al Consiliului de administrație), telefon 281802, 280625.

Tiparul executat la S.C. MEDIAGRAF S.A. ARAD, str. Feleacului F.N., telefon 250902, fax 250920

Adresa Internet http://adevarul.arad.ro

Horoscop

Miercuri, 24 decembrie 2003

Berbec (21.03-20.04). Astăzi sunteți norocoși. Reușiți aproape tot ce încercați.

Taur (21.04-20.05). Nu neglijați persoanele dragi. Mai ales acum, în prag de sărbători când nevoia de afecțiune e mai mare.

Gemenii (21.05-20.06). Micile probleme de sănătate le faceți uitate printr-o mai mare încredere în puterea dvs. de regenerare. Nu uitați de odihnă și relaxare.

Rac (21.06.-22.07). Nimeni nu o să vă poată face astăzi să vă schimbați planurile. Totuși, dacă cei ce insistă sunt mai mulți, ar trebui să țineți cont și de părerea lor.

Leu (23.07-22.08). Chiar dacă sunteți singur, nu lăsați deprimarea să pună stăpânire pe dvs. Există multe lucruri superbe în jurul dvs. Trebuie doar să învățați să vă bucurați de ele.

Fecioara (23.08-22.09). Micile disensiuni pe care le aveți cu o persoană dragă dvs. ar trebui lăsate deoparte acum, în preajma sărbătorilor.

Balanța (23.09-22.10). Totul vă merge din plin. Trebuie doar să îndrăzniți și o să reușiți.

Scorpion (23.10-21.11). Deși nu stați foarte rău cu banii, evitați cheltuielile exagerate.

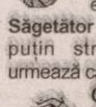

Săgetător (22.11-21.12). Sunteți puțin stresat. Relaxați-vă, urmează câteva zile libere...

Capricorn (22.12-19.01). O zi splendidă pentru dvs. Cu condiția să știți să fructificați oportunitățile care apar.

Vărsător (20.01-20.02). Trebuie să vă odihniți în aceste zile. Altfel, apar probleme de sănătate.

Pești (21.02-20.03). Trebuie să vă întâlniți cu cineva drag, care are o influență pozitivă asupra dvs. Instantaneu... parcă toate problemele se risipesc.

Utilitare

PIEȚE, TÂRGURI

Azi este zi de piață la Păncota, Beliu, Buteni, Șiclău, Macea, Vânători, Pecica, Șiria și zi de târg la Beliu și Buteni.

Mâine, joi este zi de târg săptămânal la Curtici, Sebiș, Cermei, Săvârșin, Secusigiu, Zerind.

PRIMĂRIA MUNICIPIULUI

Program de relații cu publicul (camera 5) luni-miercuri-vineri între orele 8-12; marți-joi între orele 8-12; 15-17 - tel. 284.744, tel. centrală 281.850.

FARMACII DE SERVICIU

❒ Farmacia **REMEDIUM** Arad, B-dul Revoluției nr. 52-54. Program luni-vineri: 7,30-20,00; sâmbătă 8,00-14,00. Telefon 233.195. Eliberează medicamente compensate și gratuite. ❒ Farmacia **„OMNIAFARM"**, Calea Aurel Vlaicu, Bl. Z28, cu program zilnic de la orele 8,00-22,00. Telefon 271.724. Eliberează rețete gratuite și compensate. ❒ Farmacia **LIBRO PHARMA NON STOP** Calea Aurel Vlaicu 60-68 (lângă stadionul UTA) telefon 212.992. Eliberează medicamente compensate și gratuite. ❒ Farmacia **TEAHAFARM**, B-dul Revoluției nr. 65. Program: luni-vineri 8-21, sâmbătă 9-13. Telefon 254.587. Eliberează medicamente compensate și gratuite. ❒ Farmacia **ELPIS PHARM** Micălaca, zona Piața Soarelui, str. Voinicilor, colț cu str. Păsunii, Bl. 193, sc. A, parter. Program: luni-vineri 8-20, sâmbătă 8,30-14. Tel: 259.619. ❒ **Farmacia MELISSA** - Micălaca, str. Abrud Bl. 219, tel. 219.588. Program: luni-vineri: 8-20 sâmbătă 9-14. **25-26 decembrie 9-17**. Onorează și rețete compensate și gratuite.

URGENȚE STOMATOLOGICE

Cabinetul de pe str. Crișan (în spate la Gionelli) are program non-stop. Telefon: 253794.

Cabinetul din B-dul Revoluției nr. 62, ap. 17. Zilnic: conform orarului (robot pe telefon); sâmbătă între 9-14. Telefon: 256.665.

Cabinetul Stomatologic din Calea Victoriei nr. 7 A asigură zilnic urgențe, inclusiv sâmbăta, între orele 10-15. Telefon 0745.565.622.

Cabinetul stomatologic din B-dul Revoluției nr. 95, etajul I, asigură urgențe, zilnic între orele 8-14, telefon 282.184.

Cabinetul Stomatologic din str. Crișan nr. 6 (vizavi) de Complexul Stomatologic) asigură urgențe stomatologice. Luni-Joi: 13,30-19,00; Vineri: 9,00-15,00. Tel. 338.101.

Cabinetul Stomatologic din str. Românului nr. 4 (lângă antichitățile de pe colț cu Mețianu) asigură zilnic urgențe stomatologice între orele 9-13; 15 - 20. Telefon 0744/752.020; 0723/013.704.

Cabinet stomatologic Bd. Revoluției nr. 62, ap. 6, asigură urgențe stomatologice în zilele 27, 29, 30, 31 decembrie și 2, 3 ianuarie, orele 9,00-13,00. Tel.: 256.665

DISPENSAR VETERINAR

Dispensarul veterinar din Aradul Nou efectuează zilnic, orele 8-16 (sâmbăta 8-12 și duminica) examen trichineloscopic, vaccinări antirabice și sterilizări câini-pisici, însămânțări artificiale. Telefon 287.298

CITIRE APOMETRE

Miercuri, 24 decembrie: Partizanilor, Buciumului, G. Tocilescu, Romaniței, Păpădiei, Vărădiei, Someșului, Câmpul Florilor, Trenului, Cocorilor, Pelinului, Vrabiei, Cucului, I. Cosânzeana, Mușetei, A. Purice, Abatorului, Clujului fără soț, Pionerilor, Cuza Vodă, Ghica Vodă, Reșitei, Calvin, Turnului, E. Teodoroiu, P-ța Pompierilor, Transilvaniei, Sinaia, Episcopiei, O. Goga, I.L. Caragiale, P-ta Mihai Viteazul, I. Sava, V. Babeș, Clișca, T. Ceontea, P-ta Mică, Octav Băncilă, A. Vlad, V. Milea, I. Vidu, Călugăreni, Andreescu, Avram Iancu, Nicolae Bălcescu.

ADMINISTRAȚIA FINANȚELOR PUBLICE

Administrația Finanțelor Publice a municipiului Arad: Asistență contribuabili (impozitul pe venitul global) - telefon 280633, 280733, int. 198 (persoane fizice) și 125 (persoane juridice) între orele 8,00-12,00. Informații suplimentare la www.finantearad.ro

TELEFOANE DE URGENȚĂ

POMPIERI 981; 251.212
AMBULANȚĂ ARAD - 961 sau 251.313
POLIȚIE: 955
Numărul de centrală telefonică al I. J. P. (Inspectoratul Județean de Poliție) Arad: 207.100.
S. C. DISTRIGAZ-NORD S. A. TÂRGU MUREȘ
Sucursala de Distribuție a Gazelor Naturale Arad, Dispeceratul permanent - telefon 236.928; 256.928
DERANJAMENTE CURENT ELECTRIC 235.991
S. C. SALUBRITATE S. A. ARAD
Dispecerat între orele 7,00 - 19,00, tel.: 280.873.
PROTECȚIA CONSUMATORULUI
B-dul Revoluției, nr. 50. Telefon: 257049
DIRECȚIA DE SĂNĂTATE PUBLICĂ - serviciul de permanență: 254.438
GARDA FINANCIARĂ
B-dul Revoluției nr. 79, telefon: 281119.
INSPECTORATUL TERITORIAL DE MUNCĂ ARAD
Str. Episcopiei nr. 11-13, tel.: 211762, 211862, 257251
AGENȚIA JUDEȚEANĂ PENTRU OCUPAREA FORȚEI DE MUNCĂ
Str. Gheorghe Lazăr nr. 20, tel: 281998, 211791.
POLIȚIA DE FRONTIERĂ: tel.: 959

Trafic record prin P.T.F. Nădlac

Peste 90.000 de persoane au intrat în țară în ultimele trei zile

Chestorul Ciocan, a venit la Arad

În ultimele trei zile, s-a înregistrat un trafic record prin P.T.F. Nădlac. Peste 90.000 de cetățeni au intrat prin acest punct vamal în ultimele trei zile. Asta înseamnă o medie de 30.000 de persoane în decursul a 24 de ore. Cele mai mari cifre înregistrate până acum, au fost la începutul și la sfârșitul lunii august, (22.000 de persoane), în perioada concediilor. În mod normal, traficul prin Vama Nădlac (intrări - ieșiri), este între 8.000 și 10.000 de persoane. Acum, timpii de așteptare s-au ridicat până la două ore și jumătate. Prezent la Arad, directorul

Direcției Poliției de Frontieră, **chestorul Vasile Maior Ciocan**, a declarat că punctele vamale din Nădlac și Borș sunt „sufocate" în aceste zile. Majoritatea celor care intră în țară lucrează în diverse țări din Europa sau au fost să-și facă cumpărăturile în țara vecină - Ungaria. Interesant e că, potrivit unei statistici, 80 la sută dintre mașinile care intră în țară sunt înmatriculate în străinătate. Doar 30 la sută însă sunt conduse de cetățeni străini...

Olimpiu Bulzan
Foto: Șt. Matyaș

Carambol... tragic

În data de 23 decembrie 2003, pe la ora 0,30, pe D.N. 79, în comuna Zerind, a avut loc un accident de circulație deosebit de grav. **Bujorel Fărău,** de 46 de ani, în timp ce se afla la volanul unui autoturism, l-a surprins, din neatenție, pe **Viorel Cisma**, de 42 de ani, din Zerind, care s-a angajat în traversarea străzii prin loc nepermis și fără să se asigure. În urma impactului, Viorel Cisma a fost proiectat pe sensul opus de mers, unde a fost lovit de un alt autoturism, care circula, ca și cel condus de Bujorel Fărău, regulamentar. În urma leziunilor suferite, victima a decedat, la Spitalul Județean Arad.

E. P.

Cronica măruntă

● Poliția de Frontieră a înregistrat unul dintre cele mai bune bilanțuri din ultimii ani. Reținem doar două cifre destul de relevante: s-a reușit reducerea migrației ilegale la frontiera de vest cu 60 la sută iar numărul călăuzelor arestate se ridică la 150.

● Aproape 2,2 milioane de români au ieșit din țară în acest an. O cifră, să recunoaștem, deloc mică. Întrebarea este câți se mai întorc?...

● Dacă faci un drum Arad - Bocsig pe timp de noapte nu poți să nu constați că unele localități au beculețe de iarnă care luminează feeric iar altele nu au rezolvat încă nici măcar problema iluminatului public. Deocamdată, le amintim doar pe cele care stau excelent la capitolul „haine" de sărbători. Este vorba de Pâncota și Ineu.

● Agenții comerciali care își vor etala produsele în această perioadă (de orice fel) pe tronsonul dintre Primărie și Teatru nu vor plăti nici un fel de taxă. Chiar dacă va fi mai frig, acum de sărbători, este o bună oportunitate pentru aceștia. Mulți dintre cei care au făcut același lucru de Ziua Națională, s-au ales cu profituri frumoase.

● Inspectoratul Județean al Poliției de Frontieră le-a pregătit ieri o surpriză ziariștilor sosiți la conferința de presă: cinci colindători. „Echipa mixtă" era înarmată cu tobe, buhai, talangă, bici și toate accesoriile necesare.

● Astăzi, copiii care vor colinda pe platoul din fața Palatului Administrativ (între orele 14.00 și 20.00), vor primi pachete cu dulciuri din partea Primăriei și a Partidului Social Democrat.

● Directorul A.J.O.F.M., Ștefan Pascu, este deosebit de inspirat atunci când alege purtătorii de cuvânt. În locul Claudiei Miuțescu a apărut o altă grație feminină, la fel de frumoasă: Alexandra Lincar...

Întâlnire festivă

Caius Parpală, președintele Consiliului Județean Arad a „convocat" ieri, la orele amiezii, o întâlnire festivă la care au fost invitați angajații instituției, dar și reprezentanții mass-media arădene. Cu acest prilej, președintele CJA a ținut să le mulțumească tuturor celor prezenți pentru eforturile depuse în anul care tocmai se încheie și pentru colaborarea deosebit de bună.

După discursul scurt și concis, adică în nota obișnuită, Caius Parpală le-a urat invitaților Sărbători Fericite și La Mulți Ani și, i-a invitat să ciocnească un pahar cu șampanie.

Mulțumiri

Asociația **A.P.A.H.C.O.R.** mulțumește sponsorilor (Fundația Creștină „RCE Speranța Copiilor" din Arad; Sindicatul Astra Vagoane Arad; Sindicatul Energia Arad; Darie Viorel; Sindicatul Petrolul Arad; Marta Ioan; S.C. TOP S.A. Arad; S.C. Tehnodomus S.A. Arad; S.C. Recons S.A. Arad; S.C. Tora Arad; S.C. Cara Prodimpex S.R.L. Arad) pentru ajutorul acordat și le dorește sărbători fericite și tradiționalul „La Mulți Ani!"

Președinte
Cicalău Ioan

În timp ce își încheia o asigurare OMNIASIG

O pensionară a câștigat 100 de milioane

SOCIETATEA DE ASIGURĂRI OMNIASIG - SUCURSALA ARAD - a înmânat ieri un premiu de 100 de milioane de lei unei femei din Curtici. **FLOAREA RUSU**, în vârstă de 48 de ani, a câștigat premiul de 100 de milioane de lei, ieri dimineață, când își făcea o Asigurare pentru mașină la **OMNIASIG**. A primit un tichet de promoție pe care l-a răzuit. A rămas uimită când a observat că pe tichet scria că a câștigat 100 de milioane de lei. **„În viața mea nu am câștigat nimic. E prima oară când îmi fac asigurare la OMNIASIG și am și câștigat. Prima dată nu mi-a venit să cred. E ceva nemaipomenit. Sunt pensionară și primesc 850 de mii de lei pe lună. Nici nu știu ce voi face cu atâția bani.Până acum m-am descurcat foarte greu cu pensia mea. De acum sper să-mi meargă mai bine. Cu acești bani voi face multe lucruri pe care nu am putut să le fac până acum. Și acum, de sărbători le voi face cadouri mai frumoase nepoților mei"**, a spus emoționată **FLOAREA RUSU.**

Premiul câștigat face parte dintr-o promoție a **SOCIETĂȚII DE ASIGURĂRI OMNIASIG.** Promoția a început în data de 15 decembrie și se va finaliza în 31 ianuarie. Cei care își încheie asigurarea la **OMNIASIG** în această perioadă, primesc tichete promoționale cu care pot câștiga mai multe premii, **cel mai mare fiind de 1 miliard de lei. Se mai pot câștiga cinci premii a câte 100 de milioane de lei fiecare, 10 premii a câte 50 de milioane de lei fiecare, 100 de premii a câte 10 milioane fiecare și o mie de asigurări gratuite.**

Înainte de acest premiu de 100 de milioane de lei, în Arad, tot prin această promoție, s-au câștigat patru asigurări gratuite. Fericiții câștigători sunt: **Iosif Ciule** din Arad, **Alexandru Preda** din Arad, **Dorel Moise** din Sântana și **Marius Mahu** din Arad.

Directorul SOCIETĂȚII DE ASIGURĂRI OMNIASIG - SUCURSALA ARAD - DUMITRU NICOLAE PEPICI - a declarat: **„Sunt foarte mulțumit că premiul a ajuns unde trebuia, la cineva care chiar avea nevoie de acești bani. Poate alții nu s-ar fi bucurat la fel de mult. Sper ca acest premiu să-i facă sărbătorile mai frumoase. Este al doilea premiu de 100 de milioane din țară. Primul a fost câștigat de un craiovean. Sunt numai cinci premii de câte 100 de milioane în țară și este extraordinar că unul dintre ele a ajuns aici la Arad..."**

Nadia Bodran

(3928040)

MIERCURI, 24 DECEMBRIE 2003

TVR 1

7,00 Bună dimineața, România!
9,20 Secretul secretelor - d.a.
10,00 Ia-mă cu tine de Crăciun!
11,00 Cavalerul cibernetic - s.
12,00 Poveste fără sfârșit - rel.
13,00 Destine secrete - s., rel.
14,00 Jurnalul de prânz
14,30 Oameni ca noi
15,00 Akzente
15,30 Ia-mă cu tine de Crăciun!
16,00 La toată casa-i lumină!
17,05 Ia-mă cu tine de Crăciun!
17,35 Concert. Tudor Gheorghe
19,00 Jurnal. Meteo. Sport
20,00 102 dalmații - comedie, SUA, 2000, cu Glenn Close, Gérard Depardieu
21,50 Tragerea specială Joker a Crăciunului
22,00 Concert. Royal Variety Performance
0,00 Taverna
2,00 Spectacolul lumii - rel.

TVR 2

8,00 Miracole - s., rel.
9,00 Rebelii - s., rel.
9,50 Tonomatul DP2
12,30 Crăciunul în jurul lumii
13,00 Colind de Crăciun - d.a.
14,00 Desene animate
14,30 Sabrina - s.
15,00 Parnasul
16,00 Zestrea românilor
17,05 Veste de Crăciun
19,00 Miracole - s.
20,00 Telejurnal
20,15 Scrisoare către Moș Crăciun
22,00 La începuturi - religios, SUA, 2000, p. a II-a
23,40 Polițiștii de la „Blue Murder" - s.
0,30 Răscruci
1,00 Telejurnal - rel.
1,15 Cântece de petrecere
2,15 La începuturi - f. rel.
4,00 Omul de zăpadă - rel.

PRO TV

7,00 Știrile Pro TV - Ziarul dimineții tale * Ce se întâmplă doctore? * Omul care aduce cartea
9,00 Moș Crăciun există!
9,10 Tânăr și neliniștit - s., rel. (AP)
10,30 Diagnostic: crimă! - s.
11,45 Învățați engleza cu Victor - rel.
12,00 Aventurile lui Pee-Wee - aventuri/comedie SUA, 1985, cu Paul Reubens, Elizabeth Daily
13,00 Știrile Pro TV
14,00 Richie Rich - f. rel.
16,00 Tânăr și neliniștit - s. (AP)
17,00 Teo (AP)
18,00 Dăruiești și câștigi!
19,00 Știrile Pro TV
20,00 Nume de cod: Mercury - acțiune, SUA, 1998, cu Bruce Willis, Alec Baldwin
22,30 La bloc (ediție specială)
23,30 Un echipaj trăsnit - comedie/acțiune, SUA, 1997, cu Tom Arnold, Tim Curry
1,00 David Blaine - Omul magic - doc.
2,30 Știrile Pro TV
3,15 Aventurile lui Pee-Wee - f. rel.

TV ACASĂ

6,30 Povești adevărate - rel.
7,00 Valentina, grăsuța mea frumoasă - s., rel.
8,00 Iubire cu două fețe - s., rel.
9,15 Totul despre Camila - s., rel.
10,15 Căsătorie de probă - rel.
10,30 Amor real - s., rel.
12,15 Învață spaniola cu Victor
12,30 Iubire fără de păcat - s. (AP)
13,30 Între iubire și ură - s. (AP)
14,30 Dragoste și putere - s.
15,00 Clona - s., rel.
16,30 Totul despre Camila - s.
17,30 Povești adevărate
17,50 Rețeta de acasă
18,00 Noaptea din ajunul Crăciunului - o poveste cu șoricei - d.a.
19,00 Jack Frost - dramă, SUA, 1998
21,00 Amor real - s. (AP)
22,00 Căsătorie de probă
22,15 Amor real - s. (AP)
23,10 Iubire cu două fețe - s.
0,00 Micuța mea mamă - s.
0,30 Concert de Crăciun
1,30 Povești adevărate - rel.

HBO

8,00 Anja și Viktor - comedie, Danemarca, 2001
9,30 Titan A.E. - animație, SUA, 2000
11,10 Carmen - muzical, SUA, 2001
12,35 Hunter - aventuri, SUA, 2003
14,05 Nixon - biografic, SUA, 1995
17,15 Noaptea regilor - comedie neagră, 2001
19,00 Idilă de noiembrie - dramă, 2001 (12)
21,00 Stăpânul inelelor - Frăția inelului - aventuri, SUA, 2001
23,55 Pacificul de Sud - dramă, SUA, 2001

PRIMA TV

7,00 Ambianța - rel.
7,20 Excelența sa gastronomia
8,00 Minute de milioane
9,55 Clip Art
10,00 Sunset Beach - s., rel.
11,15 Miracolul primului Crăciun - s.
12,30 Povestea lui Audrey Hepburn - doc.
13,30 Dennis pericol public! - d.a.
14,00 Minute de milioane
15,30 Deschide ușa, creștine!
16,00 Călătorie în timp - s.
17,00 Roseanne - s. (AP)
17,30 Trăsniți în NATO - rel.
18,00 Focus
19,00 Sunset Beach - s. (AP)
20,00 Cronica cârcotașilor (ediție specială)
22,00 Dorința de Crăciun - comedie, SUA, 1991, cu Leslie Nielsen
0,00 Concertul de Crăciun de la Vatican
1,55 Clip Art
2,00 Chat TV

ANTENA 1-TV ARAD

7,00 Observator
8,00 Îngerii lui Charlie - s., rel.
9,00 Gadget și Gadgetinii - s
9,30 Copiii Lunii - s.
10,00 Desene animate
10,15 A fost odată un Crăciun - comedie, Canada, 2000, cu Mary Donnelly Haskell, John Dye
12,00 Îngerii lui Charlie - s.
13,00 Observator
13,15 Tonul câștigător
14,15 Din dragoste - rel.
16,15 Păcatul - s.
17,00 Observator
17,30 Madam
19,00 Observator
20,00 Cine este Moș Crăciun - comedie, SUA, 1994, cu Tim Allen, Judge Reinhold
22,45 Bebeluși geniali - comedie, SUA, 1999, cu Kathleen Turner, Christopher Llyod
0,45 Magia Crăciunului - dramă, SUA, 2000, cu Vanessa Williams, John Taylor
2,30 A fost odată un Crăciun - f. rel.
4,00 Observator - rel.

TV RCS

9,00 Desene animate
9,30 Știri RCS 1 - rel.
10,15 Tradiții și folclor
10,30 Farmacia de serviciu - s.
11,15 Preciosa - s., rel.
12,00 Atitudini - rel.
13,00 Convietuiri - rel.
13,30 Știrile RCS 2 - rel.
14,10 Videoclipuri
14,30 Preciosa - s.
15,15 Videoclipuri
15,30 Luptând pentru un caz - f. (AP)
17,00 ICOS - rel.
17,20 Părinți și copii - informativ
17,30 Știrile RCS 1
18,10 Videoclip
18,15 Nume de cod „Dansatorul" - f. (AP)
19,45 Playabout - s.
20,00 O oră cu D. Dascălu - informativ
21,00 La N. de paralela 60 - s.
21,45 Videoclipuri
22,00 Știrile RCS 2
22,40 Patrula de intervenție - f. (16)
24,00 Închiderea programului

B1 TV

7,00 Calendar ecumenic; 7,30 Știri; 8,00 La limită - rel.; 8,30 Gala - rel.; 10,00 Fan X; 11,00 Top joc TV; **12,00 Beverly Hills, 90210** - s., rel.; 13,00 Nașul - rel.; 15,30 Documentar; 16,00 Biserici creștine; 16,30 Viața în direct; 18,00 Știri; 18,45 Info economic; 18,50 Max It; **19,00 Beverly Hills, 90210** - s.; 20,00 Ediția specială de Crăciun; **22,00 Miracolul de pe strada 34** - f. SUA, 1994; 0,15 Colinde de Crăciun; 0,45 Viața în direct - rel.; 2,15 Știri - rel.

TV SPORT

9,00 Telesport; 9,30 Hat-trick - rel.; 11,00 Primera Division - rel.; 13,00 Fotbal american NFL - rel.; 15,00 Preimere League - rel.; 17,00 Cronica microbiștilor; 18,30 Telesport; 19,00 Lumea sportului; 19,30 Hochei NHL (înregistrare); 21,30 Observatorul sportiv; 22,00 Telesport; 22,30 Fotbal Ligue I Franța (înregistrare); 0,00 Telesport

NAȚIONAL TV

7,00 Trimineața
10,00 Inimi furate - s., rel.
10,50 Clipa de clip - muzică
12,00 Detectivi în paradis - s., rel.
13,00 Știri
13,15 Buster - f. rel.
15,00 Muzică
15,30 Acasă la Moș Crăciun (I)
16,00 Horoscopul de mâine
16,15 Inimi furate - s. (AP)
17,15 www.rebeli. 70 - s.
17,45 A treia planetă de la Soare - s.
18,30 Națională de bere
18,50 Sport * Știri
19,30 Cântec de înger - concurs de colinde
20,00 Dorința de Crăciun - dramă, SUA, 1998 (AP)
22,00 Un Crăciun de neuitat - dragoste, SUA, 1995 (12)
0,00 Cântec de înger - rel.

REALITATEA

7,00 Jurnal; 7,15 AutoMondial; 8,15 Trezirea la realitate; 12,00 Jurnal; 12,30 Mysteries, Magic & Miracles; 13,15 Bătălia pentru România; 16,00 Jurnal; 16,30 Mysteries, Magic & Miracles; 17,00 Știri; 17,15 Schituri și mănăstiri; 18,00 Jurnal; 18,45 Reportaje;19,30 În centrul atenției; 20,15 100%; 21,00 Jurnal; 21,45 Reportaj; 22,15 Magic of Christmas; 23,15 Schituri și mănăstiri; 0,00 Știri;

Redacția Adevărul nu își asumă răspunderea pentru modificările ulterioare intervenite în programele TV

În prag de sărbători la C.L.M.

Puterea și opoziția au acceptat o încetare temporară a ostilităților

(Urmare din pagina 1)

L-a adus în sală punctul al patrulea de pe orarul de ședință al consilierilor, care se referea la proiectul de hotărâre pentru stabilirea unor măsuri privind transportul în regim de taxi. Astfel, dezbaterile au început furtunos, cu intervenția consilierului **Rodica Borza**: **„Propun** - a spus aceasta - **ca numărul maxim al mașinilor destinate transportului în regim de taxi să fie de 1200. De asemenea, propun ca în locul culorii albe, cu care s-a stabilit că se vor vopsi părțile superioare ale taximetrelor, să se aleagă doar varianta unei benzi adezive tip «șah», care să se lipească în jurul acestora, fiindcă nu este un lucru costisitor pentru taximetriști și mașinile nu vor ajunge să arate în fel și chip...”**

Tandrețe politică între Rodica Borza (PSD) și Adrian Mureșan (PRM)

Președintele Camerei Taximetriștilor însă a intervenit: **„Legea taximetriei spune, în legătură cu culorile în care mașinile trebuie să circule, că elementele de caroserie (componente puse din tavan, respectiv stâlpi), trebuie să aibă o culoare unitară. În acest sens, toți cei 800 de taximetriști care facem parte din camera taximetriștilor suntem de acord să ne vopsim caroseriile în alb. De asemenea, mai vreau să spun că nu sunt de acord cu numărul de 1200 de autorizați. În Arad practică deja, la ora actuală, în jur de 1200 de taximetriști, este adevărat, dar numai 800 sunt cu actele în regulă și sunt înscriși în Camera noastră. Sunt de părere, în consecință, că numărul de 800 de taximetriști este suficient pentru oraș.”**

Spiritele, din momentul acesta, s-au încins. A intervenit și consilierul **Adrian Mureșan**: **„Eu zic că mai bine ar fi dacă s-ar ține cont de părerea doamnei Borza. Adică, dacă tot există 1200 de taximetriști, haideți să le dăm posibilitatea să lucreze pe mai departe. Numai să-și pună actele în ordine...”** La care **Rodica Borza** a adăugat: **„Așa este. Ce-o să facem cu cei 400 sau chiar 500 de oameni, care nu fac parte din Cameră, dacă le luăm pâinea de la gură?”**

Din una, în alta, s-a ajuns la situația în care toată lumea vocifera, subiectului dându-i-se o importanță mult prea mare pentru ajunul sărbătorilor. Consilierul **Marcel Chișcan** și-a pierdut răbdarea, propunând depășirea momentului. A fost repede secondat de consilierul **Gavril Popescu**, care nu a înțeles nici dumnealui de ce se discută atât despre asta, că **„bate Crăciunul la ușă și dacă ne mai întindem mult o să ajungem să discutăm inclusiv în ce culoare ar fi bine să le vopsim taximetrelor roțile...”** Punctul, astfel, a trecut. S-a votat cum au vrut membrii Camerei Taximetriștilor. Adică, mașinile vor fi albe, în partea superioară, iar la mijloc vor fi încinse cu o bandă în formă de șah, că așa spune legea și spre a fi toată lumea mulțumită.

A mai suscitat interes și proiectul de hotărâre privind modificarea și **completarea regulamentului de organizare și funcționare a parcărilor publice din municipiul Arad,** aprobat printr-o hotărâre anterioară a Consiliului Local. Primarul **Dorel Popa** a spus: **„Până vom găsi o firmă din străinătate care să evalueze Societatea Parktronic, spre a putea fi vândută, trebuie să ne ocupăm ca aceasta din urmă să funcționeze în interesul cetățenilor. Propun, astfel, introducerea sistemului de taxare cu monede, pe de o parte, iar pe de alta propun să se țină cont de ceea ce doresc consilierii, anume, să se treacă, de la gheara galbenă, la amenzi...”**

A trecut și acest punct, cu precizarea că în sală a fost prezent și directorul Parktronic, **Adrian Pică**. Nu a intervenit, însă a detaliat ulterior, pentru presă, faptul că la ora actuală societatea sa se află într-un proces cu Consiliul Local, pe tema scoaterii ghearei galbene. Astfel că nu se va putea trece la amenzi, până ce nu se va stabili cine câștigă în instanță. Până la finalizarea procesului, lucrurile rămân așa cum sunt.

Mai merită să pomenim și despre taxele speciale de salubrizare pentru anul 2004, votate în unanimitate. Noul an ne va aduce, din păcate, taxe mai mari. Persoanele fizice vor plăti **465.000 de lei pe an,** iar persoanele juridice au parte de un regim deosebit. În primele trei luni ale anului se vor plăti câte **384.000 de lei** pe lună, pentru fiecare metru cub de gunoi produs, în al doilea trimestru se vor plăti câte **432.000 de lei,** lunar, pe metrul cub de gunoi; în trimestul al treilea taxa va urca la **492.000 de lei,** în același regim, urmând ca, la finele anului viitor, prețul metrului cub de gunoi să crească la **552.000 de lei**. De menționat este faptul că nedepunerea declarațiilor pe proprie răspundere, referitoare la gunoiul produs, de către persoanele fizice și agenții economici, atrage după sine amenzi usturătoare.

Daniel Tomuța, liderul Camerei Taximetriștilor, și-a atins scopul

Spre surpriza noastră, plăcută, de ce să n-o spunem?, consilierii au aprobat, ieri, repartizarea unei locuințe din fondul locativ de stat lui **Gheorghe Buk**, tatăl fetiței de trei ani, cu care locuiește într-o baracă de pe strada Lacului. Soarta celor doi, mediatizată în ziarul nostru în urmă cu o lună și jumătate, a impresioant dirigiuitorii urbei, iar consilierul județean **Atila Duka** s-a implicat personal în rezolvarea situației. Ieri a și fost prezent, de altfel, în mijlocul consilierilor locali. Spre bucuria tuturor, **Gheorghe Buk** și **Claudia** vor avea un acoperiș decent deasupra capului, începând cu luna ianuarie a anului viitor.

Până și Gavrilă Popescu a fost de acord

Consilierii au mai votat, pe bandă rulantă, toate celelalte puncte de pe ordinea de zi, asupra cărora vom reveni într-un număr viitor al ziarului, fiind vorba de subiecte precum schimbarea unor nume de străzi, anumite gratuități pe mijloacele de transport în comun, rapoarturile de activitate ale instituțiilor aflate în subordinea Primăriei ș.a.m.d.

Foto: Viorel Musca

Clinicile On, Proctoline şi Psoremiss
urează tuturor pacienţilor şi colaboratorilor săi
un Crăciun Fericit şi un călduros "La Mulţi Ani"

ON CLINIC

CENTRU MEDICAL INTERNAȚIONAL

Ejaculare precoce ? Tulburări de erecție ? Impotență ? Acum ai soluția !

TRATAREA DISFUNCȚIILOR SEXUALE MASCULINE

Timișoara: 0256-302588
București: 021-3111929
Brașov: 0268-333989
Iași: 0232-265551
Baia Mare: 0262-214243
Constanța: 0241-548461

PROCTOLINE

CENTRU MEDICAL PROCTOLOGIC

Acum nu mai este nevoie de spitalizare
Cele mai moderne metode de tratament pentru

HEMOROIZI şi FISURI ANALE

Timișoara: 0256-221219
București: 021-3808167
Brașov: 0268-333985
Iași: 0232-261818
Baia Mare: 0262-212622
Constanța: 0241-548463

Psoremiss

(c.632/2003)

CENTRU MEDICAL DERMATOLOGIC

Incă nu ați găsit un remediu eficient pentru *psoriazis?*
Există o metodă eficientă de tratament

FĂRĂ CORTICOIZI

Timișoara: 0256-302589
București: 021-3304745
Brașov: 0268-332220
Iași: 0232-222198
Baia Mare: 0262-213222
Constanța: 0241-548431

În așteptarea anului electoral

Majoritatea personalităților arădene își vor petrece sărbătorile la Arad

Sărbătorile de iarnă sunt un prilej de bucurie pentru fiecare dintre noi. Este momentul din an în care ne dorim să fim alături de cei dragi, să petrecem să ne simțim bine și să uităm de necazurile de zi cu zi. „Unde veți petrece sărbătorile?” a fost întrebarea pe care le-am adresat-o ieri câtorva dintre persoanlitățile arădene...

Dorel Popa (primar): „Și de Crăciun și de Revelion voi sta acasă cu familia. Nu vreau să plec nicăieri pentru că acestea sunt singurele zile din an în care pot și eu să stau liniștit cu ai mei...”

Emanoil Voicu (viceprimar): „La fel ca în fiecare an, Crăciunul îl voi petrece, după tradiție, acasă în familie. Pentru Revelion mi-am făcut rezervările de pe internet și voi pleca împreună cu soția, unul dintre copiii mei și câțiva prieteni pe Valea Arieșului la o pensiune.”

Dan Ungureanu (prefect): „Crăciunul îl voi petrece acasă cu familia și prietenii, iar Revelionul la Moneasa în aceeași companie. Voi pleca în 31 decembrie și mă voi întoarce în 2 ianuarie.”

Florin Remețan (subprefect): „De Crăciun pot să spun că o să fiu pe baricade, în interes de serviciu, pentru că trebuie să primesc un grup de oaspeți belgieni. De Revelion voi sta acasă cu familia și câțiva prieteni, într-un cerc mai restrâns. Anul acesta nu-mi voi permite să petrec prea mult pentru că vreau să fac un bilanț al acestui an și să fac planuri pentru anul care urmează...”

Caius Parpală (președintele Consiliului Județean): „Crăciunul vreau să-l petrec acasă în familie cu socrii și părinții, iar Revelionul, la fel ca în ultimii doi ani, la Hotelul Prezident cu soția și prietenii.”

Gheorghe Falcă (vicepreședintele Consiliului Județen): „Și Crăciunul și Revelionul le voi petrece la Arad cu familia și cu mai mulți prieteni. Vreau să urez tuturor arădenilor multă sănătate, împlinirea tuturor dorințelor, încredere în viitorul comun și cât mai mulți ani...”

Rodica Borza (consilier municipal): „Ca de obicei, de Crăciun voi sta acasă cu familia, iar Revelionul îl voi petrece cu toți colegii de la partid la Casa de Oaspeți. Vom mai face și vizite pe la colegi și pe la prieteni, sper să fie bine. În rest, rămânem pe baricade și lucrăm mai mult la partid decât la administrație.”

Comisar-șef Nicolae Gudiu (insp. șef al Inspectoratului Județean de Poliție Arad): „Și de data asta, la fel ca în alți ani, sărbătorile o să le fac la serviciu. De Crăciun sunt de serviciu - permanență. De Revelion, dacă nu va avea loc vreun eveniment neprevăzut, aș vrea să stau cu familia și cei dragi...”

Gheorghe Iancu (inspector șef al Oficiului Județen pentru Protecția Consumatorului): „Crăciunul îl voi petrece acasă cu familia și prietenii, iar Revelionul la Felix, cum obișnuiesc de 11 ani.”

Liviu Crișan (inspector șef al Inspectoratului Teritorial de Muncă Arad): „Crăciunul îl voi petrece în familie alături de soție, de cei doi băieți ai mei, de mama și de soacra mea. Sunt singurele zile din an în care ne putem aduna și noi să stăm împreună în jurul bradului de Crăciun. De Revelion voi fi undeva la munte împreună cu soția și cu un grup de prieteni...”

Ioan Crișan (director de organizare și coordonare la Arterm): „Și de Crăciun și de Revelion voi fi la Arad. De Crăciun voi fi acasă cu copiii, iar de Revelion poate voi merge la niște prieteni...”

Nadia Bodran

Alianța PNL-PD cea mai importantă mișcare politică a anului

- Interviu cu Teodor Meleșcanu, vicepreședinte al PNL -

Vicepreședintele PNL, Teodor Meleșcanu s-a aflat de mai multe ori în acest an, în vizită în Arad. Cu prilejul ultimei sale șederi în orașul nostru, vicepreședintele liberal ne-a acordat un interviu pe care am preferat să-l dăm publicității abia acum, după ce cititorii noștri au putut afla care sunt rezultatele megasondajului CURS-CSOP. De ce? O să constatați citind cele ce urmează.

– Domnule Teodor Meleșcanu, rezultatele sondajului CURS-CSOP, comandat de PNL și PD, sunt cunoscute deja. Cum le comentați?

– Acest sondaj ne-a permis să stabilim un raport de forțe în cadrul alianței și să desemnăm candidatul la Președinția României. Am dorit să aflăm și ceea ce așteaptă electoratul de la Alianța DA. Și, sigur, sunt câteva concluzii politice importante. Prima concluzie este aceea că Alianța PNL-PD, la ora actuală, este percepută ca singura alternativă la PSD. Pentru mine, aceasta este cea mai importantă mișcare politică din anul 2003: constituirea Alianței PNL-PD. A doua concluzie este că această Alianță dispune de un candidat cu șanse reale la Președinția României, Theodor Stolojan. A treia concluzie: ponderea alianței și intenția de vot în ceea ce privește candidatul la președinție, este concentrată în zona Transilvaniei. Este foarte clar că bazinul nostru electoral este în zonele cele mai dinamice din economia românească, referindu-mă la vestul țării. Acestea sunt pentru mine principalele concluzii politice, care sunt susținute de cifrele care apar în sondaj.

– Totuși, nu vă dă de gândit faptul că Alianța PNL-PD nu înregistrează nici o creștere, scorul înregistrat fiind reprezentat de suma procentelor celor două. Deci, se justifică crearea acestei alianțe?

– Nu vă ascund că și noi suntem preocupați de acest fenomen, dar vreau să vă aduc două argumente pe care le consider foarte importante: În primul rând, practica de până acum în România a arătat că în toate cazurile în care s-a constituit o alianță, scorul înregistrat de această alianță este mai mic sau mult mai decât scorurile însumate ale partidelor care au constituit-o. În cazul nostru, alianța este cotată în sondaj cu o sumă egală, practic, cu produsul celor două partide. În al doilea rând, vreau să remarc faptul că sondajul s-a făcut în luna noiembrie, la foarte puțin timp după formarea alianței și că e nevoie de un interval de minim șase luni pentru ca această idee de alianță să ajungă până la nivelul electoratului din toate zonele țării. Mai mult, în toate evaluările făcute de noi rezultă că această alianță are un potențial electoral de 38-40%. Noi nu am atins încă acest potențial și, de aceea, în continuare trebuie să avem o politică foarte clară prin care să convingem oamenii că reprezentăm interesele lor. Și mai trebuie avută în vedere și cea mai delicată zonă din România, cea a nehotărâților. Trebuie să spun că și în sondajul nostru nehotărâții sau cei care nu știu cu cine să voteze se ridică undeva la o treime din populația votantă a României (un procentaj care e într-o ușoară creștere). Din sondaj mai rezultă foarte clar că în marea majoritate a orașelor, alianța câștigă în competiția cu PSD-ul. Din păcate, în mediul rural, încă, PSD-ul este dominant și stă mai bine decât alianța. Aceasta va trebui să fie ținta noastră în viitor apropiat.

– Nici n-au apărut bine rezultatele sondajului, că unii le-au și tratat ca fiind trucate. Cum comentați?

– Acest sondaj este cel mai credibil care s-a făcut vreodată în România. O spun foarte clar. Sondajul n-a fost plătit de o formațiune politică, ci de două formațiuni, în paralel, lucrând cu două institute de sondare a opiniei publice. Astfel că, prin verificări încrucișate neam asigurat de obiectivitatea sondajului. Revenind, acest sondaj a avut menirea de a stabili proporția dintre PNL și PD, pe listele comune ale alianței la viitoarele alegeri. Vă dați seama că nici noi, nici PD-ul n-am avut posibilitatea să influențăm rezultatele sondajului. Ambele partide au fost extrem de preocupate să nu aibă loc nici un fel de intervenții, pentru ca să putem conta, la final, pe rezultatele lui.

– Dumneavoastră, pe vremea când erați președinte al ApR-lui, erați creditat cu șanse mari la Președinția României. Până la urmă, din cauza unor scandaluri de presă, dosare, etc, ați scăzut mult în sondaje, iar rezultatul din alegeri a fost cel știut. Nu credeți că i s-ar putea întâmpla acest lucru și lui Theodor Stolojan?

– Mama mea spunea că omul deștept învață din greșelile altuia iar prostul nu învață nici din greșelile lui. Nu cred că se mai poate întâmpla în 2004 ceea ce a fost în 2000.

– O ultimă întrebare. Cum rămâne cu candidatura dumneavoastră pentru Senat? Există zvonuri că o să candidați în Arad.

– În ceea ce mă privește, îmi doresc ca PNL să câștige alegerile locale. Și să câștige Primăria Aradului. Alegerea lui Gavril Popescu ca primar va fi pentru mine un element determinant în adoptarea unei decizii privind o candidatură aici. Bineînțeles, în cazul în care și alianța va dori acest lucru, pentru că e vorba de candidaturi pe liste comune. Nu numai că sunt legat de aceste locuri, ci pentru că doresc într-adevăr ca Aradul să nu fie un județ care pierde permanent în cursa cu Timișul, dar și pentru că eu consider că succesul unui ales local depinde foarte mult de sprijinul pe care-l poate avea. Din acest punct de vedere cred că am putea face o echipă foarte bună, domnul Gavril Popescu și cu mine.

Alin Olteanu

foarte clară că scopul acestei alianțe este de a constitui o alternativă la PSD. Care vor fi proporțiile în cadrul acestei alianțe, sigur, noi am căutat să stabilim criterii foarte obiective: sondajul, rezultatele de la alegerile locale, un al doilea sondaj (după alegerile locale). Acestea ne vor permite să stabilim foarte clar care este ponderea fiecăruia dintre noi. La cum arată acest sondaj, da, confirm că în această alianță partenerul cel mai important este Partidul Național Liberal, din punct de vedere al intențiilor de vot, în majoritatea județelor (nu în București). Dar, repet, nu asta este preocuparea noastră. Importantă este ideea de a face o echipă care să ne permită, într-o primă etapă, câștigarea Consiiilor Județene și a unui număr cât mai mare de primării, pe baza funcționării alianței începând din turul doi.

PSD Arad și-a prezentat bilanțul activității politice și administrative

Dorel Popa, președinte al PSD Arad, Caius Parpală, președinte CJA, Edeleni Coloman, președinte al PSD pe municipiu, Rodica Borza, secretar executiv și senatorul Avram Crăciun au prezentat în cadrul conferinței de presă de ieri un bilanț al activității politice și administrative al organizației social - democrate arădene, pe anul 2003.

Dorel Popa a declarat că PSD Arad deține toate funcțiile cheie în județ: Primăria, CJA și Prefectura, care sunt conduse de reprezentanții partidului de guvernământ. În opinia lui Dorel Popa, Aradul are o susținere deosebită și în Guvernul României, în persoana ministrului Agriculturii, Ilie Sârbu, care răspunde pe linie de partid de județul Arad.

Caius Parpală și-a consolidat poziția în PSD

Pentru a explica premisele reușitelor administrative din viața organizației județene, Dorel Popa a declarat că președintele CJA Caius Parpală și-a consolidat poziția în PSD Arad și s-a integrat în echipa de conducere a organizației. **„Domnul Parpală a dovedit că este un real câștig pentru partid, iar munca sa organizatorică și spijinul său logistic sunt indispensabile progresului organizației".**

Un alt pas deosebit de important, spune Popa, a fost cooptarea viceprimarului Emanoil Voicu, fost președinte al Organizației Municipale a PD, în structurile de conducere ale PSD Arad. **„Prin cooptarea viceprimarului Voicu partidul a câștigat un strateg al administrației, o persoană cu putere de muncă, disponibilitate la efort și la munca în echipă".**

Protocolul de colaborare cu UDMR- unul din punctele forte

Liderii social-democrați au afirmat că aportul organizației locale UDMR Arad la materializarea inițiativelor PSD a fost foarte important, iar protocolul de colaborare cu UDMR a fost unul dintre punctele forte ale începutului de an, rezultatul său fiind asigurarea stabilității (și majorității absolute) în Consiliul Local Municipal. Caius Parpală a precizat că raporturile cu UDMR sunt în continuare bune, chiar dacă Uniunea arădeană a suspendat protocolul cu PSD Arad din cauza neamplasării „Statuii Libertății".

Acțiunile politice și sociale

Consultarea publică „Spune TU care sunt prioritățile Aradului", în opinia liderilor PSD, a avut un ecou pozitiv, iar rezultatele consultării au fost centralizate și corelate cu o altă dezbatere publică, organizată cu un an mai devreme de o societate canadiană în parteneriat cu Consiliul Local. De asemenea, s-a demarat acțiunea „Români pentru Români!", pentru ajutorarea minorității române din Valea Timocului.

În luna decembrie a acestui an PSD Arad a editat broșura „Am făcut ce am promis! Să continuăm împreună!" care este o sinteză în 36 de pagini a activității administrației locale conduse de social-democrați.

Dorel Popa a mai spus că PSD Arad a finalizat procesul de comasare prin absorție a PSRN și PSM. Validarea deciziilor de încheiere a protocolului de comasare luate de Delegația Permanentă s-a făcut cu ocazia întrunirii Consiliului Județean al PSD Arad, din data de 28.11.2003. De asemenea, s-a încheiat un protocol de colaborare și cu Partida Rromilor, în acest moment PSD Arad având negocieri cu CNSLR Frăția pentru încheierea unui parteneriat de colaborare.

Au mai fost amintite și vizitele în județul Arad, începând de la cel mai înalt nivel: Președintele Ion Iliescu, premierul Adrian Năstase, ambasadorul Statelor Unite la București, Excelența SA Michael Guest, miniștri și secretari de stat.

PSD își alocă scăderea ratei șomajului

„Nu exagerăm când spunem că anul 2003 a fost cel mai bun pe care Aradul l-a avut după Revoluție. Rata șomajului este cea mai scăzută în ultimii 14 ani, iar acest lucru demonstrează faptul că gradul de siguranță a crescut și sunt perspective certe ca viața arădenilor să se amelioreze. Bilanțul acestui an - chiar dacă în unele domenii ar fi putut să fie mai bun - justifică încrederea ce ne-a fost acordată. " a spus Dorel Popa.

Investiții

Din bilanțul PSD Arad, nu a fost uitată nici investiția privind reabilitarea străzilor, investiție care a început în luna septembrie 2003 și are termen de finalizare ianuarie 2004. De asemenea, au fost amintite lucrările făcute pentru modernizarea străzii Cocorilor, investiția pentru depoul ecologic, și a pasajului din Micalaca, amenajarea cimitirelor, dezvoltarea rețelei de apă, pavarea trotuarelor etc.

În încheierea conferinței de presă, Dorel Popa a declarat că rezultatul realizărilor PSD Arad se datorează muncii în echipă. **„Nu numai a activității lui Popa, nu numai a activității lui Parpală ori a lui Edeleni sau Borza, ci a fiecăruia dintre miile de membri ai PSD Arad, respectiv a celor care ne simpatizează și ne susțin".**

Daniel Albu

Doresc ca
Sfintele Sărbători ale Crăciunului și Anului Nou 2004
să aducă tuturor locuitorilor județului Arad
liniște în suflet, belșug în casă, fericire și sănătate.

La mulți ani!

Senator,
Dorel Constantin Onaca

(4044486)

17 milioane de lei pentru Monumentul Marii Uniri

Deputatul Nicu Cojocaru și-a donat salariul

Deputatul umanist Nicu Cojocaru și.-a donat ieri, la sediul formațiunii pe care o reprezintă, indemnizația de parlamentar, pe care a primit-o pentru prestația sa din luna noiembrie. Peste 17 milioane de lei au intrat ieri în posesia trezorierului Asociației pentru ridicarea Monumentului Marii Uniri la Arad, bani pe care parlamentarul a promis în urmă cu o lună că-i va dona.

Pentru „Adevărul", Nicu Cjocaru, ulterior înmânării banilor, a declarat: **„M-am ținut de cuvânt. Am donat banii pe care i-am promis. Aștept și de la ceilalți colegi ai mei, parlamentarii arădeni, să îmi imite gestul. Eu am răbdare. O lună, două, trei... dar, până la urmă, să facă și aceștia la fel ca și mine".**

A.O.

Emil Șimăndan, „Întrebătorul din agora"

În amintirea eroilor martiri ai Revoluției de la Arad

La patru ani după primul volum dedicat Revoluției din Decembrie 1989 de la Arad, **„Întrebătorul din agora", EMIL ȘIMĂNDAN** publică cel de-al doilea volum, închinat amintirii Eroilor martiri ai Revoluției de la Arad. Lansarea cărții a avut loc ieri, la Muzeul de Istorie, în prezența unui public numeros, a revoluționarilor arădeni, a oficialităților locale și județene. Cu prilejul lansării acestei cărți, a fost deschisă și **expoziția permanentă a Revoluției din Decembrie 1989 de la Arad**, care conține (deocamdată) documente - scrise și fotografice - referitoare la evenimentele de acum 14 ani. Complexul Muzeal Arad așteptând alte piese care ar putea figura în această expoziție.

„Nu este o lansare de carte obișnuită", a spus **conf. univ. dr. Lavinia Betea** în prezentarea volumului, **„pentru că aici bucuria autorului de a-și fi dus la bun sfârșit munca este întemeiată pe câteva zeci de drame; căci ce poate fi mai dramatic decât moartea unor tineri?"**. Lavinia Betea s-a referit și la specificul Revoluției din România anului 1989, afirmând că adevărul se va afla după zeci de ani. **„Însă Emil Șimăndan nu își propune să dezlege cursul istoriei, ci să însemne în memoria noastră eroii martiri ai Aradului".**

Foto: V. Musca

Valentin Voicilă, cunoscutul revoluționar al Aradului, a citit numele celor 24 de eroi martiri, pentru care s-a păstrat un moment de reculegere. Revoluționarul și consilierul județean **Iosif Atila Duka** a oferit lui Emil Șimăndan o diplomă de merit din partea Consiliului Județean Arad. Au mai vorbit - despre carte, despre evenimentele din '89, despre Muzeul revoluției care se naște acum - prefectul **Vasile Dan Ungureanu, P.S. Timotei Seviciu**, episcop al Aradului, **Gheorghe Falcă**, vicepreședintele Consiliului Județean, liderii asociațiilor de revoluționari **Romeo Popa** și **Gheorghe Iuga.**

La finalul lansării, Casa de Cultură a Municipiului a pus la dispoziția celor prezenți imagini filmate pe străzile Aradului în Decembrie '89.

Cătălina Latu

Centrul de zi pentru persoane fără adăpost

Astăzi, 24 decembrie 2003, la ora 12,00, va avea loc deschiderea oficială a Centrului de zi pentru persoane fără adăpost, situat în incinta Adăpostului de noapte, de pe bd. Decebal nr. 38.

Proiectul „Centru de zi și izolator medical pentru persoane fără adăpost" - inițiat de Fundația „Renincoor Open Hand" în colaborare cu Direcția de Dezvoltare și Asistență Comunitară Arad - este finanțat de Fondul Român de Dezvotlare Socială și are ca obiect acordarea unor servicii acelor persoane care, din diverse motive, nu au locuință, fiind nevoite să-și găsească adăpost pe timpul nopții, iar pe timp de iarnă locuri în care se pot încălzi.

Fondul Român de Dezvotare Socială finanțează realizarea centrului de zi, a cabinetului medical, al cabinetului de consiliere și a izolatorului medical.

Cei fără adăpost vor avea posibilități de a sta pe timpul zilei în centru, prevenindu-se astfel vagabondajul pe străzi, cerșetoria, activități care - de cele mai multe ori - duc la sancționarea lor de către agenții de ordine publică prin amenzi. De asemenea, în special în perioadele reci, se vor evita îmbolnăvirile persoanelor fără adăpost, îmbolnăviri care, pe fondul unei stări de sănătate precară, pot avea consecințe grave.

Asistență socială - Zilnic beneficiarilor li se va oferi consiliere, îndrumare și ajutor în scopul obținerii drepturilor legale și împreună cu asistenții sociali vor stabili prioritățile și etapele intervenției în vederea ieșirii din situația de criză. Prin consiliere, beneficiarul va fi ajutat să-și evalueze situația, să-și clarifice nevoile și să-și stabilească prioritățile de acțiune, implicându-l astfel în rezolvarea propriilor probleme.

Asistență psihologică - Psihologul va oferi consiliere de specialitate, individual și de grup, în vederea realizării unor obiective specifice, cum ar fi: securizarea emoțională a beneficiarilor și încurajarea unei relații bazate pe încredere, onestitate și cooperare; ajutarea beneficiarilor să-și clarifice nevoile și să le ierarhizeze în funcție de importanța lor; stimularea autovalorizării personale și a motivației de a face ceva pentru viața lor; susținerea beneficiarilor în realizarea planului de acțiune propus de asistentul social.

Asistență medicală - Un medic și un asistent medical vor oferi consultații medicale, vor recomanda tratamente, vor oferi medicamente, vor îndruma beneficiarii către medici specialiști și vor supraveghea starea generală de sănătate a persoanelor fără adăpost, pentru a preveni apariția unor îmbolnăviri sau epidemii.

Criteriile de selecție a beneficiarilor centrului de zi:

- copiii, lipsiți de ocrotire părinească, care nu au unde locui (fiind „copiii străzii"); familii mono- sau biparentale, lipsite de locuință proprie; persoane cu dizabilități fizice, dar care nu și-au pierdut pe deplin autonomia funcțională; persoane în vârstă, lipsite de locuință și de resurse financiare; persoane adulte, apte de muncă, lipsite temporar de locuință.

Moș Crăciun a sosit la Moda

Angajații au luat prime, cadouri și pachete pentru copii

Ieri, la Moda Arad a fost ultima zi de muncă din acest an. Firma, un competitor important pe piața confecțiilor de damă, a ținut să ofere angajaților o bucurie de sărbători, pentru munca depusă în acest an. Într-un cadru relaxat, 900 de persoane care lucrează aici au primit primele de Crăciun, în valoare de 2 milioane de lei și cadouri. Nici copii angajaților nu au fost uitați, fiecare primind câte un pachet bine asortat. Premiile și cadourile s-au cifrat în total la peste 3 miliarde de lei, „dar oamenii noștri merită acest lucru", a punctat Monica Fufezan, managerul companiei.

G.C.

Gala laureaților

„Sport stars 2003"

Aseară, la etajul 11 al Hotelului „Continental" într-un cadru festiv, Clubul Sportiv Municipal Arad-PAB România și-a premiat cei mai buni sportivi într-o gală a laureaților, sugestiv intitulată: „Sport stars 2003". Cu această ocazie, Otilia Bădescu - sportiva numărul unu a clubului - campioană europeană de tenis de masă, în proba de simplu, a primit titlul de cetățean de onoare al Aradului.

Cu un amplu foto-reportaj, interviuri „la cald" și clasamentul celor mai buni sportivi ai anului de la CSM Arad - PAB România, vom reveni în ziarului nostru de luni.

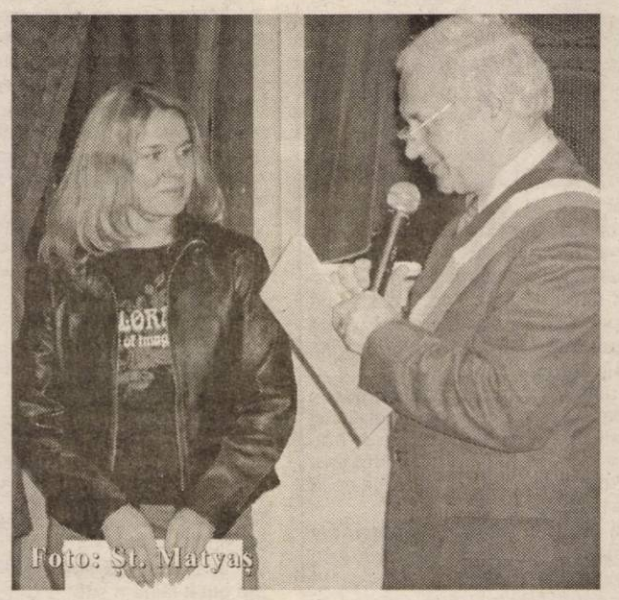
Foto: St. Matyas

În fața Gărzii Financiare

Un copac s-a prăbușit pe carosabilul de pe Bulevardul Revoluției

Ieri după-amiază, la orele 15 și un sfert, un copac de dimensiuni apreciabile s-a rupt, pur și simplu, în două, căzând pe șosea, în fața clădirii Gărzii Financiare. Arborele, uscat în proporție de sută la sută, a obturat circulația total, preț de câteva zeci de minute. Unii șoferi, enervați de situația creată din senin, au urcat cu mașinile pe trotuar, încercând să circule mai departe. În scurt timp, s-a produs un ambuteiaj de toată frumusețea. Nu înțelegea nimeni cum de a fost posibil ca, Gospodărirea Comunală să nu fie atentă la așa ceva, în sensul că un copac uscat până în temelii ar fi trebuit retezat de mult și nu lăsat să cadă pe mașini sau, și mai rău, pe vreun pieton. De altfel, în momentul în care arborele s-a rupt, a scos un sunet îngrozitor, asemănător cu tunetul, făcând ca trecătorii, aflați prin preajmă să se oprească din mers, iar șoferii să frâneze. Numai norocul a făcut ca un Renault albastru să nu fie zdrobit de trunchiul în cădere.

Având în vedere că am fost martorii evenimentului, am sunat imediat la Pompieri, de la care am aflat că situația nu face obiectul atribuțiunilor lor, în cazul în care nu sunt prinse sub trunchi mașini sau persoane. Ni s-a sugerat, astfel, să apelăm Gospodărirea Comunală. **Coloman Edeleni**, șeful Gospodăririi Comunale, nu aflase încă de incident. De altfel, ar fi fost și greu să fi aflat, în condițiie în care noi l-am sunat la doar patru minute de la producerea evenimentului ce s-ar fi putut transforma într-o tragedie. Directorul Edeleni n-a spus decât două vorbe: **„Unde? În față la Garda Financiară? Am să trimit imediat un echipaj acolo..."**

Între timp la locul cu pricina a ajuns și Poliția, sunată, probabil, de alți martori ai evenimentului, care însă nu putea decât să stabilească circumstanțele în care s-a produs incidentul. Și, sigur, să aștepte sosirea echipajului de la Gospodărirea Comunală, însărcinat cu transformarea copacului în surcele, spre a fi adunat din drum, iar fluența traficului restabilită.

Eugenia Pantea

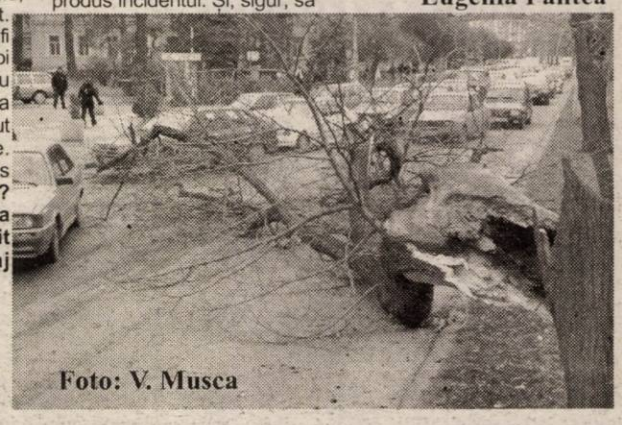
Foto: V. Musca

Cu ocazia Sărbătorilor de iarnă vă dorim multă sănătate, fericire, împlinirea tuturor dorințelor d-voastră și familiilor d-voastră.

Privind problemele profesionale, dorim întregului Corp medical veterinar arădean o integrare europeană cât mai ușoară.

Sărbători Fericite!
La mulți ani!

Colegiul Medicilor Veterinari Arad
Dr. Nicoară Florin - președinte

NOU

A.T.I.P.O. 1
Călătoriți prin noi în Europa!

TRANSPORT INTERNAȚIONAL DE PERSOANE
rapiditate, siguranță, prețuri minime
AUSTRIA-ITALIA-SPANIA-PORTUGALIA-GERMANIA-BELGIA-OLANDA-FRANȚA

SPANIA 110 EURO — REPREZENTANTA LUCKY TOUR - SAIZ TOUR societate Spaniolă - Română
GERMANIA 50 EURO — REPREZENTANTA PLETL, PRIAMUS, TRANSILVANIA TRANSPORT societăți Germano - Române
ITALIA 95 EURO — REPREZENTANTA ERIKA INVEST, SAMEX, FIL societăți Italiano - Române

REZERVĂRI ȘI INFORMAȚII:
TEL.: 254.745, 281.028, 0788.43.68.48

EXPO ARAD INTERNAȚIONAL
organizează
REVELION 2004!
Premii!
un TV color + surprize de 10.000.000 lei!
Rezervări și înscrieri până la 26.12.2003
la telefon 216.520, 0722.212.775
2004 începe la Expo Arad Internațional!
(c.43/2003)

ASIBAN SA.
ASIGURARE - REASIGURARE
ASIGURAREA DE CARE AVEȚI NEVOIE!
Membrii fondatori:
BCR, BRD-GSG, CEC, Banca Transilvania, SC ISAF SA
Asigurări oferite:
auto CASCO și RCA, vehicule feroviare,
de incendiu și alte pagube la bunuri, răspundere civilă legală și profesională, asigurări de persoane, medicale și pentru călătorii în străinătate.
Str. Caius Iacob, bloc R, parter, Arad
Telefoane: 25 47 46, 25 46 91, 0722 62 71 86
(c.684/2003)

Pastorală la Sărbătoarea Naşterii Domnului nostru Iisus Cristos

A.D. 2003
Alexandru

Din mila lui Dumnezeu şi graţie Sfântului Scaun Apostolic al Romei Episcop român unit, greco-catolic, al Eparhiei Lugojului

Onoratului cler şi iubitului popor credincios har, binecuvântare şi mântuire de la Dumnezeu - Tatăl şi de la Domnul nostru Isus Cristos

«Şi intrând în casă, au văzut Pruncul împreună cu Maria, mama lui, şi căzând la pământ, s-au închinat Lui; şi deschizând visteriile lor, l-au adus lui daruri: aur, tămâie şi smirnă» (Mt 2, 11)

În Noaptea Sfântă de Crăciun se împlineşte promisiunea făcută de Dumnezeu din vechime. Timpul aşteptării a luat sfârşit şi Preacurata Fecioara Maria a adus în lume pe Mesia, Cristos Domnul.

Isus se naşte pentru întreaga umanitate care este în căutarea libertăţii şi a păcii; se naşte pentru fiecare om aflat sub jugul păcatului, pentru fiecare dintre noi şi pentru familiile noastre, pentru toţi oamenii, deoarece toţi au nevoie de mântuire.

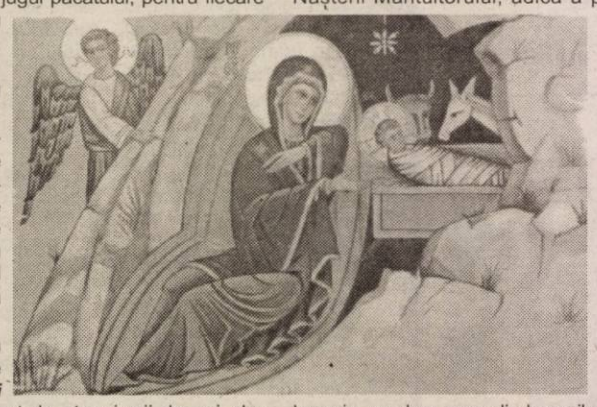

În toate bisericile, de Crăciun se înalţă cântări de preamărire şi de bucurie către Dumnezeu pentru că l-a trimis pe Fiul Său unic ca Mântuitor al omenirii.

Pruncul aflat în sărăcia unei iesle este ***Semnul lui Dumnezeu.*** Au trecut de atunci mii de ani, dar *Semnul* a rămas acelaşi pentru toţi oamenii şi pentru noi. Acest Prunc Isus Cristos, este un *Semn* de speranţă pentru întreaga familie umană, este un *Semn* de pace pentru cei care suferă de pe urma certurilor şi a războaielor, este un *Semn* de eliberare pentru cei săraci şi robiţi. Acest Prunc este un *Semn* de îndurare pentru cei cuprinşi în cercul vicios al păcatului, un *Semn* de iubire pentru cel abandonat în singurătate. Acest Copil mic şi fragil, umil şi tăcut, este un *Domn Puternic*, este Fiul lui Dumnezeu, care din iubire faţă de noi s-a făcut om.

* * *

Să cerem Mântuitorului nostru, în ziua naşterii Sale, *lumina cea adevărată care ... luminează pe tot omul* (Io 1,9), pentru a înlătura întunericul din inimile noastre. Să-L adorăm, aşa dar, pe Pruncul Isus din ieslea din Betleem, prezent pe altarele noastre în *Taina Sfintei Euharistii*, oferindu-i dragostea şi credinţa noastră în semn de omagiu şi de mulţumire. Să-i cerem lui Isus Cristos, harul de-a putea da mărturie despre ***Lumina cea Adevărată***. Prin taina Sfântului Botez, toţi am devenit creştini, iar misiunea fiecărui creştin este de-a da mărturie despre Cristos, Lumina cea Adevărată care luminează pe tot omul ce vine în lume.

Sărbătoarea Crăciunului, trebuie să ne dea curaj să nu ne mai temem de-a ne mărturisi credinţa în Cristos. Să ne aducem aminte de cuvintele Evangheliei după Ioan: *iar la câţi l-au primit le-a dat puterea ca să fie fii ai lui Dumnezeu, celor ce cred în numele lui* (Io 1,12). A fi creştini adevăraţi înseamnă a primi adevăratul mesaj al sărbătorii Naşterii Mântuitorului, adică a primi şi a dărui iubirea. Înseamnă a ne angaja să construim o civilizaţie nouă, civilizaţia iubirii, care să transforme societatea în bine. Dacă vrem să reînnoim societatea, trebuie să învăţăm să devenim şi noi *Magi* să învăţăm să dăruim cu bucurie, nu doar ceva din bunurile noastre materiale, ci în mod special iubire, solidaritate, cuvinte bune, prietenie şi rugăciune. Trebuie să învăţăm să parcurgem drumul făcut de magi spre Cristos, călăuziţi fiind fiecare dintre noi de steaua conştiinţei noastre, să dăruim mereu cu inimă largă, cu generozitate pentru că numai aşa ne putem îmbogăţi în Domnul.

Cu aceste gânduri şi părintească dragoste, adresez fiecăruia dintre dumneavoastră, iubiţi fraţi întru Cristos, slujitori ai sfintelor altare şi fraţi creştini, sfinte bucurii din bucuria Naşterii Domnului, iar Preacurata Fecioara Maria să ne ia sub ocrotirea Sa maternă.

Vă dorim să petreceţi ***Sfintele Sărbători ale Naşterii Domnului şi ale Anului Nou 2004*** cu sănătate şi belşug de haruri cereşti.

Harul Domnului Nostru Isus Cristos şi dragostea lui Dumnezeu-Tatăl şi împărtăşirea Spiritului Sfânt să fie cu voi cu toţi. Amin!

Cu arhiereşti binecuvântări,
Alexandru
Episcop de Lugoj

Dată la Reşedinţa Noastră Episcopală din Lugoj, la *Praznicul Naşterii Domnului*, Anul Domnului 2003.

Sensul colindelor şi al colindatului

Colindele şi colindatul sunt legate de sufletul neamului românesc, de la naşterea noastră ca popor creştin. Umblatul cu colinda prin satele noastre străvechi stă în amintirile din vremea copilăriei fiecăruia dintre noi. Cetele de colindători împodobesc an de an, uliţele satelor şi deopotrivă, străzile noastre, în Ajunul Naşterii lui Hristos. Suntem convinşi că pentru român, Crăciunul n-ar fi Crăciun fără colinde şi colindat.

Numai că, trecând dincolo de farmecul colindatului în Ajun, din zori şi până-n seară, constatăm că pe an ce trece, colindele şi colindatul devin tot mai mult o „practică" ce-o împlinim în cel mai bun caz pentru a păstra tradiţia din moşi strămoşi (o tradiţie ce devine pentru noi simplă formă, golită de conţinut), sau poate, adesea cu gândul la răsplata materială pentru osteneala ce-o facem. Ni se pare că asistăm astăzi din ce în ce mai mult la o comercializare a străbunei datini a colindatului.

Aşa se face că de pe tarabele din piaţă şi până în ultimul magazin în care intrăm pentru a ne face cumpărăturile zilnice, auzim colindele noastre tradiţionale (în cazurile cele mai fericite) sau uneori aşazisele „colinde" ce poartă amprenta „modernismului" şi care, în-drăznim s-o spunem, nu mai au nimic în comun cu colindele noastre cele sfinte şi frumoase, decât poate unele forme exterioare, preluate şi acestea în mod fraudulos şi distorsionat.

Nu socotim nici un rău în faptul de a asculta sau a cânta colinde în orice loc, în vremea Postului Crăciunului, dacă mediul în care ele se ascultă este unul receptiv şi sensibil la mesajul lor profund creştin. Nu vom înţelege însă niciodată cum se pot asculta sau uneori chiar cânta colinde într-un local în care se fumează, se consumă băuturi alcoolice şi în care pe lângă textul colindelor se aud răcnete, blesteme sau înjurături. Ni se pare o discrepanţă neîngăduită între atmosfera sfântă în care ne integrează colindele şi atmosfera descrisă mai sus, în care valorile morale creştine sunt nesocotite. Colindatul într-un astfel de mediu devine cel mai adesea blasfemie, formă ce-i propune să „bucure" trupul şi poftele sale, şi nu sufletul. Or, colindele vin să ne îmbie la a ne bucura sufleteşte în primul rând pentru faptul „că ni s-a născut Mântuitor", adăugând după aceea, de bună seamă, la bucuria sufletească şi pe cea trupească: „Lăudaţi şi cântaţi şi vă bucuraţi".

Dacă asistăm astăzi la degenerarea străbunului obicei al colindatului, acest lucru nu putem să-l punem pe seama unei pretinse „rele credinţe" a oamenilor, ci mai degrabă pe seama unei neînţelegeri a sensului, a rostului colindelor şi colindatului. Dacă ne raportăm la perioada de dinainte de 1989, faptul că astăzi auzim în preajma Crăciunului colinde la toate răspântiile drumurilor, ar putea fi considerat, şi este de bună seamă un fapt îmbucurător.

Problema ce se pune pentru noi este modul de raportare la aceste colinde, a modului în care ştim să ne aplecăm nu doar asupra formei, ci în primul rând, asupra mesajului lor, înţelegând că ele ne vestesc un nou sens al existenţei noastre, căci: „Nouă azi ne-a răsărit / Domnul Iisus Hristos / Mesia cel mai dorit / .... / // Cum e robul S-a smerit / ... / Şi pe noi ne-a mântuit". Bucuria Crăciunului, bucuria colindelor şi colindatului, derivă şi din bucuria că S-a născut Mântuitorul lumii şi al oamenilor: „Veniţi astăzi credincioşii să săltăm / De naşterea lui Hristos ne bucurăm / ... / Pace şi bunăvoire pe pământ / Că azi S-a născut în iesle Domnul Sfânt".

Modul de a ne raporta la colinde n-ar trebui să fie doar ca la simple prilejuri de desfătare trupească, ci în primul rând, ca la mijloace de manifestare a bucuriei sufleteşti. Astfel, colindatul ar redeveni ceea ce a fost el la început, adică act de preamărire a lui Dumnezeu, asociere a noastră la vestea adusă de îngerii din ceruri. Am înţelege astfel că de fapt: „Noi umblăm şi colindăm / Şi pe Dumnezeu purtăm".

Lucian Farcaşiu

Colindă

Moş Crăciun, Moş Crăciun!
La casa de om sărac
S-a gătat făina-n sac
Şi n-avem să-ţi dăm colac...
Moş Crăciun!

Moş Crăciun, Moş Crăciun!
Pe toate răzoarele,
Pe toate ogoarele
Ne-am trudit picioarele...
Moş Crăciun!

Moş Crăciun, Moş Crăciun!

Toate săptămânile
Ne-am ostenit mânile
Şi-am adunat grânele...
Moş Crăciun!

Moş Crăciun, Moş Crăciun!
Slujim slujba satului,
Ţarina bogatului,
Pajura-mpăratului...
Moş Crăciun!

Moş Crăciun, Moş Crăciun!
Pe toate cărările
Îţi cântăm cântările,
Ardem lumânările...
Moş Crăciun!

O. GOGA

Daruri de sărbători, pentru fiecare!

Cortina timpului este gata să se închidă şi să acopere pentru vecie evenimentele obişnuite sau incandescente care ne-au umplut zilele oferite fiecăruia dintre noi cu atâta generozitate de Părintele veşniciilor.

Darul timpului, care cu fiecare început de an ni se înnoieşte în promisiuni şi urări de mai bine, este cu adevărat o valoare numai în măsura în care am acceptat pentru noi Darul Cerului, în pruncul Iisus. Cu El viaţa poate să aibă un sens. Prin El, fiecare zi poate fi un dar şi viaţa noastră şi a celor de lângă noi poate fi împlinită.

Sărbătorescul acestor zile să aducă în sufletele noastre darul bucuriei, al păcii, speranţei, mulţumirii şi al dragostei.

Biserica Creştină Adventistă de Ziua a Şaptea transmite tuturor prosperitate, sănătate şi un călduros „Sărbători Fericite" şi „La Mulţi Ani!"

Pastor, Pavel Memete
Preşedintele Conferinţei Bănat a Bisericii Creştine Adventiste de Ziua a Şaptea

Mesajul magilor

Din pastorala la Naşterea Domnului

➨(Urmare din pagina 1)

Cei mai apropiaţi sunt păstorii Betleemului, moştenitori ai vechilor îndeletniciri umane. După tradiţie, sunt trei la număr, punând la îndemâna celor primiţi în găzduire staulul puţinelor necuvântătoare aflate în grija lor. Oprindu-ne doar la cel dintâi şi cel mai mare praznic, observăm cum din acest cadru nu lipsesc cei trei magi, presupunând tot atâţia însoţitori, purtând trei feluri de daruri: aur, smirnă şi tămâie. Numărul lor, rezultat mai mult din cel al darurilor aduse, ca şi numele, sunt semnificative. Ei sunt simbolul raselor, neamurilor sau popoarelor celor trei continente cunoscute în acea vreme.

Obişnuit se face legătura cu cei trei fii ai lui Noe, Sem, Ham şi Iafet, din care s-au ramificat seminţiile pământului, cu precădere cele din aria asiro-babiloniană şi egipteană. Noţiunea de mag, ca şi altele din vechime, este destul de largă, designând persoane instruite în ştiinţe religioase, filosofice şi teurgice sau magie albă, cunoscători de astronomie şi alte multe. Aceştia trăiau pe lângă stăpânitori, înşişi fiind adesea regi, preoţi sau folosiţi ca soli la înaltele curţi domneşti.

Numele Crailor de la Răsărit: Gaşpar, Baltazar şi Melhior, evocă ţinuturile Mării Caspice, ale celor din preajma cetăţii Babilonului, ca şi ale multora de care face pomenire istoria biblică. N-ar fi de prisos a adăuga aici şi cele trei nume păstrate în evlavia credincioşilor, Moş Ajun şi Moş Crăciun cu Moaşa Crăciunoaia, pe lângă cele două din tradiţie ale moaşelor Zelemi şi Solomea. De asemenea şi aceea, că, pe lângă fiinţe, martore ale minunii întrupării Fiului lui Dumnezeu stau şi lucrurile, ca ieslea, peştera şi steaua. Toate laolaltă mărturisesc întregii lumi la marele eveniment, aducând întreită cântare şi preamărire Sfintei Treimi pentru sălăşluirea armoniei cereşti întru cele pământeşti, spre unitate şi pace.

Iconografia creştină, prin peneluri şi reputaţie universală, consacră închinării magilor şi păstorilor la locul arătat de steaua Betleemului, unde era Pruncul, o strădanie deosebită spre a face să se întrevadă pe feţele lor lumina tainică de care s-au învrednicit, aceasta pătrunzând chiar înlăuntrul privitorului lucrării. În imnografia slujbelor de praznic regăsim parte din exprimările cu care ne-am familiarizat nu doar acum, ci din vremi. Astfel sunt stihurile: „Taină minunată şi neobişnuită văd, cer fiind peştera, scaun de heruvimi Fecioara, ieslea sălăşluire, întru care S-a culcat Cel neîncăput, Hristos Dumnezeu..." sau altele ce întregesc imaginea ca: „Domnul Iisus născându-se din curata Fecioară, toate s-au luminat; că păstorii cântând din fluiere, iar magii închinându-se şi îngerii cântând, Irod s-a tulburat. Că Dumnezeu în trup s-a arătat". Colindele şi cântecele de stea, la rândul lor, preiau moştenirea teologică spre a adapta priceperii generale, fără a întrelăsa aspectele esenţiale.

Trebuie reamintit faptul că *Vicleimul* sau vechea dramă populară creştină reprezentând Naşterea Domnului şi interpretată de copii şi tineri costumaţi de epocă, în prag de Crăciun, dă în plus personajelor arătate un rol activ şi care le caracterizează.

Darurile magilor sunt semnificative pentru ceea ce înseamnă împlinirea întreitei misiuni a Fiului lui Dumnezeu în lume: de profet sau învăţător, de mare preot şi de împărat, căci aurul reprezintă tot ceea ce este ceresc şi spre împlinirea binelui, smirna abnegaţia până la jertfa pentru folosul general, tămâia, rugăciunea şi virtutea ce înalţă spre Dumnezeu. Mântuitorul însuşi a pecetluit învăţătura cu jertfa Sa, biruind răutatea şi întemeind Împărăţia lui Dumnezeu".

Într-una din marile Catedrale din mijlocul continentului european, Domnul Sfântul Petru din Köln - Colonia, în Germania, tronează relicvele celor trei magi. În măreţia lor, şi azi, în cel de-al treilea mileniu, ca odinioară din vremuri şi locuri biblice, transmit un mesaj către omenirea întreagă doritoare de bine, de a le urma calea adevărată de închinare lui Dumnezeu în Treime Sfântă, Tatăl, Fiul şi Sfântul Duh. Amin.

Obiceiuri de Crăciun în satele arădene

Bătrânul Moș Crăciun

Originea bătrânului Crăciun trebuie căutată cu predilecție în lumea satului românesc și, în special, în lumea satului ardelean. Etnologii și teologii contemporani sunt de acord cu faptul că Moș Crăciun are astăzi o imagine mitică de semizeu, de fapt o împletire fericită între un obicei păgân și tradiția creștină.

Cultul lui Crăciun ca strămoș și moș, pare să fie cu mult mai vechi decât ne putem închipui, existând elemente și din **cultul soarelui**, ce amintesc de sărbătoarea lui Mithra: datină arderii butucului, roatele de foc ce sunt rostogolite pe dealuri, colacii de Crăciun, care imită forma soarelui etc. Chiar și tradiția bradului de Crăciun poate să fie mai veche decât din secolul al XIX-lea, când Bonifaciu de Strasbourg a stabilit-o pentru creștinătatea occidentală, de unde s-a extins și în orientul Europei. Există cercetători slaviști, care traduc cuvântul Crăciun ca fiind „o buturugă", dar există și latiniști (Ovidiu Densușianu, Alex. Graur, Alex. Rosetti) pentru care apelativul Crăciun derivă din latinul „creatio": nașterea naturii, nașterea lui Crăciun, iar prin repetarea anuală a momentului avem renașterea naturii și renașterea Crăciunului.

De aici și până la asocierea cu sărbătoarea nașterii Mântuitorului nostru Iisus Hristos n-a fost decât un pas, tradiția Crăciunului fiind asimilată în totalitate de această sărbătoare creștină.

Gazda din Corbești așteaptă colindătorii

Dubașii - moștenitorii dacilor

Îmbrăcați în costume populare călduroase, cu dube (tobe) împodobite cu cetină, dubașii străbat satele colindând din casă în casă. Merg încolonați ca într-o legiune romană sau o cohortă macedoneană, cu voievozi și căprari, bătând un ritm ancestral pe o melodie neasemuită: o variantă a melodiei se cântă până la miezul nopții, după care urmează cealaltă variantă, „zorile", până la epuizarea gospodăriilor din sat.

Obiceiul se păstrează încă viu pe Valea Mureșului, în localități care se înșiruie una după alta, fără nici o excepție: Obîrșia, Roșia Nouă, Corbești, Petriș, Ilteu, Seliște, Săvârșin, Căprioara, Căpâlnaș, Birchiș, Ostrov, Virișmort, Bata și Țela. Păduri și dealuri peste tot, iar peste păduri obiceiul se duce în zona Hălmagiului, după care coteste prin celelalte județe și înconjoară, ca pe un soare, Sarmizegetusa. Cine vede capra care-i însoțește pe dubași nu poate să nu sesizeze fondul precreștin, dacic, care răzbate din context. Abia apoi vine dansul dubașilor, un dans ritual pe care-l mai întâlnim doar în jocul umbrelor de pe altarul solar de la Sarmizegetusa: pe sub brațele a doi dubași se strecoară ceilalți, micind cercul inițial care simbolizează cea mai lungă noapte a anului care își pierde puterea, iar dubașii colindă: „Răsari soare cât de mare / Și-ncălzește lumea tare".

În fiecare an, dubașii se strâng la o gazdă (există și colindul Gazdei), unde repetă în fiecare seară colindele și deprind pe de rost versurile arhaice. Astfel, în momentul colindatului din Ajunul Crăciunului, ei pot să interpreteze pentru fiecare gospodar colinda care îl caracterizează: „Colinda junelui" pentru cel cu flăcău de însurat, „A fetei" pentru cel cu fete de măritat, „Colinda cerbului" pentru vânători și pădurari sau variantele mioritice care încep, invariabil, cu „Trei păcurărei".

Se poate remarca faptul că obiceiul dubașilor nu este lăsat la îndemâna copiilor, ci este păstrat pentru flăcăi, din generație în generație. Copiii au alte obiceiuri, de Anul Nou, dar „dubele" reprezintă un lucru serios, privit cu sfințenie și abordat ca atare. În zorii zilei de Crăciun, după ce toate gospodăriile din sat au fost colindate (se poate citi și „binecuvântate", prin colindul - rugă pentru împlinirea soroacelor), dubașii se retrag încolonați la gazda lor: „Și-acum satul l-am gătatu / Hai la gazda nost / Zori dalbe s-au revărsatu / Hai la gazda nost".

O astfel de manifestare a originii tribale nu o mai întâlnim de-a lungul Europei decât în Țara Bascilor și în Scoția. Este o dovadă cât se poate de clară a vechimii noastre în acest spațiu geografic, iar încreștinarea unor colinde laice a reprezentat de fapt un spor, nu un handicap, deoarece acest frumos obicei s-a păstrat până astăzi cu largul concurs al Bisericii.

Pe de altă parte, nicăieri în lume nu mai există atâtea cântece care să slăvească Nașterea Mântuitorului ca în România, în colindele noastre, unde găsim nenumărate perle de trăire creștină pe care sufletele ortodoxe ale vremurilor trecute le-au adus ca prinos Domnului.

Este de datoria fiecăruia dintre noi să le păstrăm așa cum le-am moștenit de la strămoșii daci și să le lăsăm viitorimii.

Doru Sinaci
Foto: V. Musca

„Pe cel deal mare, frumosu,
Joacă, joacă trei jocuri,
Trei jocuri în trei locuri".

Deschide uşa, creştine!

Deschide ușa, creștine,
Că venim, din nou, la tine.
Drumu-i greu și-am obosit.
De departe am venit.

Și la Viflaim am fost,
Unde s-a născut Hristos.
Și-am văzut și pe-a Sa mamă,
Pe care Maria o cheamă.

Cum umbla din casă-n casă,
Ca pe Fiul ei să-L nască.
Umbla-n sus și umbla-n jos,
Ca să-l nască pe Hristos.

Mai târziu găsi apoi,
Un staul frumos de oi.
Și acolo, pe fân, jos
S-a născut Domnul Hristos.

Cete de îngeri coboară,
Staulul îl înconjoară.
Păstorii cu flori în mână
Împletesc mândră cunună.

Pe cunună-i scris frumos:
Astăzi s-a născut Hristos,
Care cu puterea Sa
Va împărăți lu-mea.

Moș Crăciun sosește iară

Cetiniță, cetinioară,
Moș Crăciun sosește iară
Cu cerbi dragi la sănioară.
Vine tare de departe
Și doar bucurii împarte,
Nu are punguțe sparte.
Știm, s-ajungă la copii,
El despică vijelii.
Prin nămeții argintii
Are-un singur gând Preabunul:
Să nu-l uite pe nici unul
Că e pentru toți... Crăciunul.

Traian Oancea

Pomul Crăciunului

de George Coșbuc

Tu n-ai văzut pădurea, copile drag al meu!
Pădurea iarna doarme, c-așa vrea Dumnezeu
Și numai câte-un viscol o bate uneori
Ea plânge-apoi cu hohot cuprinsă de fiori.

Și tace-apoi și doarme când viscolele pier.
În noapte însă vin îngerii din cer
Și zboară-ncet de-a lungul pădurilor de brad,
Și cântă-ncet și mere și flori din sân le cad.

Iar florile se-anină de ramuri până jos
Și-i cântec și lumină și-așa e de frumos!
Iar brazii se deșteaptă se miră asta ce-i?
Se bucură și cântă ca îngerii și ei.

Tu n-ai văzut pădurea, copile drag al meu,
Dar uite ce-ți trimite dintr-însa Dumnezeu:
Un înger rupe-o creangă din brazii cu făclii
Așa cum a găsit-o cu flori și jucării.

Departe într-un staul e-n față-acum Iisus
Și îngerii, o, câte și câte i-au adus!
Dar El e bun și-mparte la toți câți îL iubesc,
Tu vino, și te-nchină, zi „Doamne-ți mulțumesc".

Steaua sus răsare

Steaua sus răsare
Ca o taină mare
Steaua strălucește
Și lumii vestește.

Că astăzi Curata
Preanevinovata
Fecioara Maria
Naște pe Mesia.

Magii cum zăriră
Steaua și porniră
Mergând după rază
Pe Hristos să-L vază.
Și dacă porniră

Îndată-L găsiră
La Dânsul intrară
Și se închinară.

Cu daruri gătite
Lui Hristos menite
Luând fiecare
Bucurie mare.

Care bucurie
Și aici să fie
De la tinerețe
Pân-la bătrânețe.

Colind

de Vasile Voiculescu

Din mii de falnice regine
Ce stăpâneau peste pământ
A fost aleasă o fecioară
Să întrupeze Duhul Sfânt.

Sfioasă, blândă și cuminte,
O biată fată din popor
A zămislit, necunoscută.
Pe marele Mântuitor.

Și-n ieslea umedului staul,

Pe-un brat de paie s-a născut
Acel ce-avea puteri să frângă
Păcatul greu de la-nceput.
Lăsând de-o parte împărații
Cei plini de oști și slujitori
Întreaga Domnului mărire
S-a coborât printre păstori.

E Mesia Izbăvitorul,
Trimisul tatălui din Cer
S-a ridicat sub ocrotirea
Și-n casa unui biet dulgher.

Căci harul pururi se revarsă
Pe cel sărac, cinstit și bun...
Fiți gata să primiți pe Domnul
În ziua Sfântului Crăciun.

Invitatul nostru

„Premiul reprezintă recunoașterea valorii rezultatelor secției de haltere“

◆ *afirmă Gheorghe Biriș, antrenorul arădean al anului*

Pentru al doilea an consecutiv, Gheorghe Biriș a fost desemnat cel mai bun antrenor arădean. Președinte al clubului Astra Arad și antrenor emerit, Gh. Biriș este cel care l-a descoperit, printre alții, pe multiplul medaliat european și mondial, halterofilul Adrian Jigău. Despre „istoria” acestui premiu și problemele clubului pe care îl conduce, am stat de vorbă zilele trecute...

– De când cu noul sistem de premiere în sportul arădean și instituirea premiului de cel mai bun antrenor, ați fost ales a doua oară în această onorantă postură. Ce înseamnă pentru dvs. acest premiu?

– O recunoaștere a valorii rezultatelor și a contribuției pe care secția de haltere a clubului Astra a dat-o sportului arădean. Pentru mine acest premiu are o mare semnificație, pentru că a fost obținut într-un oraș ca Aradul, cu o mare tradiție în sport.

– D-le Biriș, câți ani de-acum încolo acest titlu va fi al dvs.?

– Eu sper ca de fiecare dată să aparțină celor mai buni. Gloria sportivă este efemeră, iar eu sunt împăcat cu gândul că nu poate dura mult. În cazul meu, sper să nu treacă o dată cu retragerea lui Adrian Jigău, pentru că din urmă vin alți sportivi, dintre care l-aș aminti aici pe tânărul de doar 18 ani, Florin Veliciu, proaspăt component al lotului olimpic.

– Dacă tot suntem la secția de haltere, ea se confundă acum cu performanțele lui Jigău. Pe când alți halterofili de la Astra medaliați la mari competiții internaționale?

– Curând. O să auziți de Veliciu, care la prima sa participare la un campionat european de juniori l s-a clasat pe un onorant loc VI. Apoi, vin din urmă frații Alin și Sorin Cihărean.

– D-le președinte, cum comentați faptul că deși a obținut 5 medalii în acest an (trei la „europene” și două la „mondiale”), Adrian Jigău nu s-a regăsit printre sportivii premiați de Agenția Națională de Sport și Comitetul Olimpic Român?

– În sport contează medalia cea mai strălucitoare și au fost mai mulți sportivi care au obținut în 2003 una sau mai multe medalii de aur. Apoi, Agenția Națională de Sport are un sistem de punctaj pe care uneori nu-l înțeleg. De exemplu, la festivitatea de care aminteați, n-am văzut echipa feminină de gimnastică a României, vicecampioană mondială, dar au fost premiați tenismenii care au rămas chinuit în grupa de elită a Cupei Davis.

– Firesc, tot de la haltere și Adrian Jigău așteptați o medalie olimpică la Atena...

– Normal, deoarece este singura secție a clubului care va avea reprezentant sau, poate, reprezentanți la Atena...

– Cum adică reprezentanți? Vor fi mai mulți?

– România a obținut șase locuri pentru Olimpiadă. Patru sunt ocupate, iar pentru ultimele două locuri luptă și Florin Veliciu, care are șansele lui de a prinde Olimpiada. Chiar dacă de la el, trebuie să fim realiști, nu putem avea pretenția unei clasări pe podium.

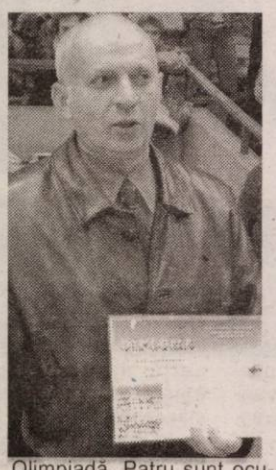

– D-le Biriș, cu ce alte rezultate se poate lăuda Astra în anul pe care îl încheiem peste puține zile?

– Aș putea aminti un loc VI la „europenele” de box feminin, prin Floare Lihet, plus rezultatul lui Veliciu amintit mai sus. Pe plan intern am câștigat aurul național în întrecerea juniorilor III, la polo pe apă (antrenor Ioan Unc) și aceeași medalie la C.N. de juniori II (antrenor Cristian Cosma). În competiția juniorilor I am fost la un pas de o medalie. Apoi, împreună cu CSS Gloria am câștigat C.N. de lupte greco-romane, pe echipe, la juniori II (antrenor Spiridon Stanciu). Culturistul Lucian Pantea a cucerit o medalie de bronz la „națională” de seniori iar micuțul pugilist Silviu Cârpaci și luptătorii Gheorghe Huian și Adrian Lungu au câștigat medalii naționale. Asta, pentru a nu mai pune la socoteală secția de haltere, care a adus clubului un „sac” de medalii.

– Haideți să atacăm puțin problema sportului cu mingea în apă. A curs multă cerneală acum doi ani cu neînscrierea echipei în Superligă. Acum v-ați înscris cu o echipă extrem de tânără. Vă pare rău?

– Rău mi-a părut atunci când nu ne-am înscris din cauza situației financiare și a subțirimii lotului. Atât eu cât și președintele secției de polo, dl. Mircea Pavel, suntem mulțumiți de prestația echipei în prima parte a campionatului. Obiectivul nostru a fost rodarea și maturizarea acestei echipe și cucerirea unei medalii, după 16 ani, anul viitor la C.N. de juniori I. Obiectiv realizabil dacă ținem cont că jumătate din națională de juniori e formată din poloiști de la Astra Arad.

– D-le președinte cum reușiți să rezistați financiar având în vedere că aveți șase secții în activitate (box, culturism, haltere, lupte, polo, tenis de câmp) consumatoare de bani și un calendar competițional bogat?

– În afara faptului că am gestionat la maximă eficiență fondurile de care a beneficiat clubul, ne-am bucurat de sprijinul Consiliului Local Municipal și al primarului Dorel Popa, dar și a unor sponsori generoși și statornici, dintre care aș aminti: Astra Vagoane Călători, Contor Zenner, Lackner Schwartz, Cifor Met Plus, Astral Impex, Agrirom și mulți alții. Cum-necum, am reușit și în acest an să dăm cel mai bun sportiv al județului.

– Au existat competiții la care a trebuit să renunațați din motive financiare?

– Am participat la toate competițiile naționale unde am avut obiective clare și unde am considerat că putem reprezenta cu cinste Aradul sportiv. Toate rezultatele obținute în 2003 sunt rezultatul muncii colective depuse de antrenorii și conducătorii secțiilor pe ramuri de sport.

– D-le Biriș, ce ar mai fi de spus?

– Vreau să subliniez că în afara sportului de performanță, CS Astra încearcă să asigure condiții bune de practicare a sportului de agrement și inițiere în diferite sporturi. Numai în acest an, în cadrul programului „Înotul pentru toți”, peste 500 de elevi din școlile arădene au învățat să înoate gratuit. Acest program sper să continue și la anul, cu sprijinul C.L.M. Arad, Direcției Județene de Sport și a Inspectoratului Școlar. Doresc să profit de ocazie pentru a ura arădenilor Sărbători Fericite, un an mai îmbelșugat presărat cu realizări pe toate planurile. În plus, sper ca Aradul sportiv să obțină cât mai multe medalii la Olimpiada de la Atena.

– Asta ne-am dori și noi.

Daniel Scridon

Veres, la Asesoft Ploiești

Ieri s-a clarificat situația baschetbalistului Attila Veres. Discuțiile cu conducerea B.C. West Petrom Arad au intrat într-un punct mort, jucătorul urmând să devină liber de contract și să semneze pentru Asesoft Ploiești în viitorul imediat. „Este un fapt hotărât. Nu mi-am dorit, sincer, o despărțire, după mulți ani petrecuți la West Petrom și două titluri naționale, însă nu am de ales. Îmi făcusem inclusiv buletin de Arad! Mi s-a comunicat că nu sunt bani, că ni se vor reduce salariile, contractele. Ar fi trebuit să primesc încă trei salarii restante, plus bani din sezonul trecut. În aceste condiții... voi evolua la ploieșteni. Referitor la faptul că aș fi dezamăgit în joc, e un paradox - cred - că totuși am fost ofertat de Dinamo și Asesoft.”

Adrian Hărțău

Baznarevic s-a înțeles cu B.C. West Petrom

Antrenorul sârb Pedrag Baznarevic a ajuns aseară la o înțelegere cu staff-ul clubului de baschet West Petrom. Discuțiile dintre fostul antrenor al echipei Beopetrol Belgrad și arădeni s-au întins pe durata a câteva ore, finalizându-se cu un acord de principiu între părți. Detaliile contractuale se vor perfecta chiar în cursul zilei de astăzi. Intenția conducerii este ca în cel mai scurt timp să achiziționeze un „play-maker”, tot de origine sârbă, prin care să acopere plecarea lui Attila Veres. În noua organigramă, Adrian Budurean va fi director sportiv iar Emerich Davidhazy director tehnic.

A. Hărțău

Karate kyokushin

Arădeni pe podium la Cupa României

Clubul Budokai Arad a urcat pe podiumul de premiere al Cupei României de karate kyokushin, întrecere care s-a derulat la Oradea. Antrenați de Sorin Stoia, 2 Dan, sportivii care au obținut aceste rezultate fac parte din echipele de kumite (Lucian Anca, Lucian Cioară, Ștefan Trifa) și de kata (Puf Ciprian, Șimăndan Laura, Gyure Melinda), ocupanți ai locurilor 2, respectiv 3. În clasamentul pe țară al grupărilor de karate kyokushin, Budokai ocupă poziția cu numărul 6.

A.Hărțău

Pavel Nedved și Balonul de Aur

Mijlocașul ceh Pavel Nedved, jucătorul echipei italiene Juventus Torino, a primit luni, cu modestia care îl caracterizează, "Balonul de Aur 2003", declarând că nici măcar "nu îndrăznea să viseze că va câștiga vreodată acest trofeu".

"Nu înțeleg cum am putut câștiga, nici măcar nu îndrăzneam să visez! Dar acum, când pot să ating Balonul de Aur, cred acest lucru, chiar dacă este greu să realizeaz că sunt în fața unor jucători precum Thierry Henry, Zinedine Zidane sau Andrei Șevceko. Sunt bineînțeles, foarte emoționat, mai ales că am primit acest trofeu la 41 de ani după idolul fotbalului cehoslovac, marele nostru jucător, Josef Masopust, a declarat fotbalistul ceh în cursul unei conferințe de presă care a avut loc la sediul din Paris al postului francez de televiziune "Canal+"

Înot

CSS Gloria Arad, locul I la Hunedoara

Sportivii antrenați de profesorul **Sebastian Lucaci** au participat recent la „Cupa de iarnă Hunedoara”, turneu pe care l-au dominat cu autoritate, clasându-se pe primul loc, cu cincisprezece medalii de aur, opt de argint și șase de bronz. La competiție au mai luat parte echipele CSS Alba Iulia, CSS Brăila, CS Delfin Mediaș, CSS Reșița, CS Timișoara, CS Hunedoara și CS Delfinii Hunedoara, în total aproape 200 de sportivi.

Rezultate

Copii născuți în 1995

Gabriela Hudiștean (loc I 25 m bras, loc II 50 m spate), Maria Bârlogeanu (loc III 25 m bras, loc III 50 m liber), David Stefanov (loc I 50 m liber, loc I 50 m spate, loc I 25 m bras, loc I 25 m fluture), Radu Ioniță (loc II 25 m fluture, loc III 25 m bras, loc III 50 m liber, loc III 50 m spate), Paul Popa (loc II 50 m spate, loc II 25 m bras), Cristian Cornea (loc II 50 m liber).

Ștafeta de copii născuți în 1995 (David Stefanov, Radu Ioniță, Paul Popa, Cristian Cornea) s-a clasat pe primul loc la probele 4 x 50 m liber și 4 x 50 m mixt.

Copii născuți în 1994

Alexandra Crișan (loc I 50 m liber, loc I 50 m spate, loc I 50 m fluture, loc I 50 m bras), Viorel Tatian Gavrilă (loc I 50 m liber, loc II 50 m spate, loc II 50 m fluture), Eduard Kiss (loc III 50 m fluture)

Ștafetă feminin: 4 x 50 m liber (Alexandra Crișan, Iulia Smeu, Michele Guțu, Aurora Bereș) - loc I, 4 x 50 m mixt (Alexandra Crișan, Michele Guțu, Iulia Smeu, Denisa Vasile) - loc I.

Ștafetă masculin: 4 x 50 m liber (Viorel Gavrilă, Marian Ilie, Ciprian Bota, Eduard Kiss) - loc I, 4 x 50 m mixt (Viorel Gavrilă, Ciprian Bota, Roland Peter, Eduard Kiss) - loc II.

Au realizat recorduri personale, fără a se clasa pe podium: Tudor Roman, Manu Rivis, Cristina Sfât, Horia Roman, Andrei Hremaliuc.

Vizitați site-ul www.natatie.ro primul site de profil din România

Radu Romanescu

CLUBUL SPORTIV ATLETICO ARAD

„Fie ca anul care vine să aduca sănătate,
împliniri sportive, armonie și liniște sufletească,
în marea familie a fotbalului din județul nostru”
”Sărbători fericite“ și „Un An Nou fericit“

CONSILIUL DE ADMINISTRAȚIE
MANAGER
Prof. Meszar Alexandru

BANCA ROMÂNEASCĂ
Member of the NBG Group

Sucursala Arad,
este alături de dumneavoastră.
Întotdeauna.

Sărbatori cu bucurie,
An Nou bogat și satisfacții depline!

La mulți ani!

(c.2003)

AutoSchunn Partener autorizat DaimlerChrysler

Ureaza clientilor, colaboratorilor si angajatilor

Craciun Fericit !

Si traditionalul

La multi ani !

(c.442/2003)

Direcția Silvică Arad

organizează LICITAȚII DE MASĂ LEMNOASĂ pe picior, masă lemnoasă fasonată și prestații exploatare în datele de 22 ianuarie, 12 februarie, 4 martie și 25 martie 2004.

Pentru admiterea la licitație de masă lemnoasă pe picior a agenților economici se vor organiza preselecții în: 15 ianuarie, 5 februarie, 26 februarie și 18 martie 2004.

Preselecțiile și licitațiile vor avea loc la sediul Direcției Silvice Arad, str. Episcopiei nr. 48, tel. 0257/280.261, fax 0257/280.361 începând cu ora 10, la datele menționate. (3928046)

DEPOZITUL VIVAT

Dobandă fixă: 17,5% Termen: 6 luni

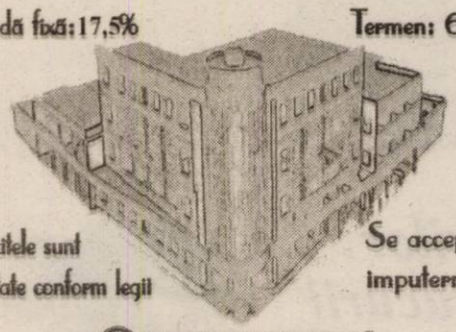

Depozitele sunt garantate conform legii

Se acceptă imputerniciți

BANCA COMERCIALĂ CARPATICA

Arad, Str. 6 Vanatori, nr. 2 - 4, Tel. 256 100, Complex Expo Market Jackson, Tel. 21.69.83

(c.510/2003)

ASIGURARE-REASIGURARE INDUSTRIILOR ARGEȘ S.A.

ASIRAG - Sucursala Arad

ÎNCHEIAȚI ASIGURAREA obligatorie de răspundere civilă auto la ASIRAG în perioada 1 decembrie 2003 - 31 ianuarie 2004

ȘI PUTEȚI CÂȘTIGA un autoturism DACIA SOLENZA, un SET MOBILIER, o EXCURSIE pentru două persoane într-o stațiune montană, multe alte premii precum și o REDUCERE DE 30% la asigurările facultative.

ARAD BD. C.COPOSU (LACULUI) nr. L10, tel. 0257-270.484.

ASIRAG - Echilibrul unei lumi în mișcare!

(c.781/2003)

Cristhmas Party la Casa Jelen.

rezervări la tel: 0257-283-329 sau 0721-364-988

Oferiți o surpriză plăcută angajaților dvs. prin petrecerile de Crăciun organizate într-un climat occidental!

(c.305/2003)

Încheie asigurarea obligatorie de răspundere civilă auto!

Cucerește galaxia premiilor Allianz-Țiriac!

Încheie până la 31 ianuarie 2004 asigurarea obligatorie de răspundere civilă auto la Allianz-Țiriac și primești un card care îți poate aduce o stea din galaxia premianților*.

Răzuiește cardul și poți câștiga pe loc! 1200 de premii a câte 5 milioane de lei te așteaptă să le descoperi în toată țara. În plus, toate polițele RCA participă la tragerea la sorți din 1 martie 2004 pentru un super Ford Galaxy.

*Valoarea totală a premiilor este de 186 000 de euro.

Allianz Țiriac Asigurări S.A. Puterea de partea ta

Adresa: Str. I. C. Brătianu nr. 5/A

(3761469)

Discoteca SPACE din incinta Ștrandului „Neptun"

organizează Revelion 2004 la cele mai mici PREȚURI cu numai 900.000 lei

puteți petrece o noapte de neuitat la cumpăna dintre ani.

Informații la telefon 210.255

PROGES pentru amenajări interioare

str. Dorobanți nr.55 Tel.: 0257/282.021

PARCHET LAMINAT - CLICK de la 167.000 lei/mp*

LAMBRIURI PVC, TAVANE POLISTIREN, GLAFURI

PROMOȚIA LUNII!!! FOLIE GRATUITĂ

(c.166/2003)

Restaurantul din incinta hotelului din Vama Nădlac

JACKSON HOTEL

vă oferă, cu ocazia Revelionului 2004

distracție maximă și surprize cu solistul de muzică de petrecere Romică Ștefan și formația sa.

Oferta cuprinde, de asemenea:
- pachet de servicii: masă festivă + cameră: 45 E/1 persoană
- pachet de servicii: masă festivă: 30 E/1 persoană.

Dumneavoastră alegeți!

INFORMAȚII LA TELEFONUL 206.227.

(698/2003)

Lia Ardelean vă urează „Sărbători fericite"

și un călduros „La mulți ani!"

COMERCIALIZAM CEL MAI BOGAT SORTIMENT DE MOBILA

CASA DE CULTURA A SINDICATELOR P-TA GARII NR. 6 BLOC I TEL: 235666 FAX:306099

ORAR zilnic 9 - 17 sâmbătă 9 -13

Lia Ardelean 1993~2003

10 ANI DE ACTIVITATE

(c.326/2003)

Teba Industries
www.tebaindustries.com

Urează tuturor angajaților, partenerilor şi celor apropiați lor multă sănătate, bucurii
Sărbători fericite şi La Mulți Ani!

2900 Arad, Str. Patria, J02/2108/1994, CUI R 6785611, tel. 004 0257 280343, fax. 004 0257 280701, e-mail tebaindustries@rdsar.ro

(c.735/2003)

SC MM Vancu SRL
Cabinet Privat de Medicina Muncii

Tuturor colaboratorilor, partenerilor şi prietenilor

Crăciun fericit,
multă sănătate, bucurii, succese!
Un An Nou cu multe satisfacţii!
La mulţi ani!
Buon Natale e felice Anno Nuovo!
Fröhe Weihnachten und ein glücklices Neues Jahr!
Kellemes Karácsonyi ünnepeket és Boldog Uj Evet!

Dr. Emil Vancu
lector universitar

Sfintele sărbători ale Crăciunului şi Anului Nou ne oferă plăcutul prilej de a vă transmite multă sănătate, multă fericire şi numai bine.

S.C. Terminal „Cargo - Arad"
Director,
Ing. Gheorghe Pele

(4044478)

ASTRA VAGOANE ARAD S.A. TRINITY RAIL

transmite cu ocazia Sfintelor sărbători de Crăciun şi Anul Nou, tuturor angajaţilor, colaboratorilor şi celor apropiaţi lor, bucurii, zile senine, lumină în suflete şi Sărbători fericite.

La mulţi ani!

(4044481)

Contor
ZENNERGROUP

Frohes neues Jahr! La Multi Ani! Happy New Year!

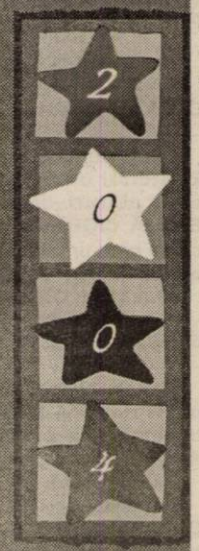

Frohe Weihnachten! • Craciun fericit! • Merry Christmas!
Joyeux Noël! Buon Natale! Boldog Karácsonyt! Vrecan Božić! Gezur Yilin e Ri!

Tuturor colaboratorilor noştri şi tuturor celor ce continuă să aibă încredere în Contor Zenner, un Crăciun Fericit cu pace şi bucurii şi un An Nou plin de succese şi de prosperitate.

Şi dacă, aşa precum spunea Antoine de St-Exupery, "nu vedem clar decât cu inima", vă urăm să puneţi şi mai mult suflet în relaţiile dintre noi pentru propriul nostru bine dar şi pentru binele comunităţilor cărora le aparţinem.

(c.103/2003)

POANTA ZILEI

CG & GC® Soluţii Integrate IT&C

UN CADOU LA ALEGERE PENTRU ORICE TIP DE ABONAMENT!

Filtre de cafea
Aparate foto
Casetofoane
Telefoane fixe

In limita stocului disponibil

CADOUL ZILEI

10$*** **12$* **15$*** **19$*** **95$***

OFERTA CONNEX
- Reducere de 50% la abonament timp de 12 luni** (primele 12 luni)
- 20 de minute gratuite lunar, pe toata durata contractului.

Oferta valabila pana la 31 decembrie 2003.

DEALER CONNEX

**Preturile nu includ TVA si sunt valabile doar pentru conectare in reteaua Connex.*
***Valabil pentru abonamentele standard (Connex Unic, Family, Connex 5, Connex x2, Cent, Activ, Classic, Business si Club); pentru abonamentele cu minute incluse (Connex 100, 200, 400 si 800) promotia este de 6 luni cu reducere de 50% la abonament.*

Program de lucru: Luni-Vineri 9.00-19.00; Sambata, Duminica 10.00-15.00

B-dul Revolutiei nr. 42, Tel: 0257-236.565, e-mail: cgarad@cg-gc.ro

www.cg-gc.ro 0722.55.77.99 www.gsm4all.ro

(3761347)

ANIVERSĂRI

Prietenului nostru drag, omului de aleasă omenie,
MIHAI FLORE,
îi dorim ani mulţi şi deplină sănătate. Prof. Septimius Păcurariu şi ing. Ioan Babău.

Cu ocazia Sfântului Praznic al Naşterii Mântuitorului şi a Noului an 2004, urăm părinţilor şi socrilor
BRÂNDAŞ PETRU-CONSTANŢA
şi
CERNEA AVRAM-MARIA,
calde urări de sănătate, precum şi creştineasca urare „Naşterea lui Hristos să le fie de folos" şi tradiţionalul
LA MULŢI ANI!.
Cu mult respect şi mult drag: ADRIAN-MARIANA. (26828)

LA MULŢI ANI!
pentru nepoata noastră,
MĂDĂLINA.
Bunicii ICA şi GHIŢĂ. (26498)

Într-o seară sfântă de Crăciun, ne-ai adus multă bucurie în suflet. Azi, la ceas de sărbătoare, când mai adaugi o floare în buchetul vieţii tale, pentru tine,
GABRIELA DRAGAN,
tot binele din lume, multă sănătate şi un călduros
LA MULŢI ANI,
din partea celor care te iubesc mult: fiica ta adorată BIANCA, soţul IOAN şi părinţii SILVIA şi BELA. (26890)

În Ajunul Naşterii Domnului Isus Hristos, totodată a venit pe lume, o fiică,
PONEA SIMONA,
azi, mamă a 2 copii minunaţi, RUBEN şi ADY. La cumpăna apropiată dintre ani, ne face deosebită plăcere de a-ţi transmite tradiţionalul
LA MULŢI ANI,
urări de sănătate şi Crăciun fericit alături de cei dragi. (26893)

Un călduros
LA MULŢI ANI
şi multă sănătate, fericire, dragei noastre
MARIANA CODRU,
îi urează familia GHEORGA: CAMELIA - fiică, MĂDĂLIN - ginere. (26896)

Vineri, 26 decembrie 2003, se împlinesc 50 de ANI de la CĂSĂTORIA iubiţilor noştri părinţi şi bunici
JURCĂ AUGUSTIN
şi
JURCĂ ELISABETA.
Le urăm
LA MULŢI ANI,
multă sănătate şi viaţă lungă alături de noi. Fiica DOINA, ginerele NELU şi nepoţii DORIN şi SILVIU. (26904)

MATRIMONIALE

Domni GERMANI, serioşi şi bine situaţi, doresc căsătorie cu doamne-domnişoare, drăguţe-serioase. Venim la sfârşitul lunii decembrie cu „ANTOANETA". Informaţii telefon 0257-228319; 0723.706.720. (24067)

VÂNZĂRI APARTAMENTE O CAMERĂ

Vând apartament una cameră Grădişte, parter. Telefon 274024 sau 0744.546.579. (26882)

VÂNZĂRI APARTAMENTE DOUĂ CAMERE

Vând apartament 2 camere, Polivalentă, decomandat, 68 mp, complet amenajat, mobilat, contorizat apă + căldură, etaj 7/10, preţ 28.000 Eu. Telefon 0722.344.621, 250966. (26705)

Vând apartament 2 camere Podgoria, decomandat. Telefon 274024 sau 0744.546.579. (26882)

VÂNZĂRI APARTAMENTE TREI CAMERE

Vând apartament 3 camere, decomandate, etaj 4/4, bloc Z25, UTA. Telefon 349379. (26760)

Vând apartament 3 camere, central, modernizat, multiple îmbunătăţiri. Telefon 0722.278.658. (26847)

VÂNZĂRI CASE

Vând urgent casă mare, curte, grădină, Aradul Nou. Telefon 287773; 0745.862.042. (26767)

Vând casă + 1.000 mp teren, pe centura din Gai. Telefon 0744.785.497. (26078)

Vând 1/2 casă 3 camere, bucătărie (anexă), baie, grădină, cocină porci, Grădiste, 24.000 Eu. Telefon 0257-338.546, 0722.898.543. (26775)

(Continuare în pagina 14)

(Urmare din pagina 13)

Vând casă 3 camere, încălzire cu gaz, curte, garaj, grădină, str. Sibiului sau schimb cu apartament 2 camere și diferența numerar. Telefon 278982, 0740.526.912. (26616)

Vând vilă mare, pentru privatizare, demisol, parter + 2 etaje, zona Mureșel. Telefon 0744.587.713. (26616)

Vând casă în Miniș, nr. 254, preț 12.500 Euro, negociabil. Telefon 0257/461422; 0742.017.945. (26919)

VÂNZĂRI SPAȚII

Vând sau închiriez pe termen lung SPAȚIU COMERCIAL, Calea Radnei 170 A. Telefon 0745.631.144. (26823)

VÂNZĂRI TERENURI

Vând intravilan în Vladimirescu - central, 5.100 mp, posibilități parcelare. Telefon 0724.904.717. (26631)

Vând 1 ha pământ arabil, cu CF, care se învecinează cu pășunea Micălaca. Telefon 0724.705.308 sau 0742.868.409. (26827)

Vând teren intravilan 10.000 mp, str. Ardealului nr. 61, 11 Eu/ mp. Telefon 0722.372.699, 0257-254091. (26445)

Vând teren intravilan central, Grigore Alexandrescu 32, 28.000 Eu. Telefon 0722.372.699, 0257-254091. (26445)

VÂNZĂRI AUTO

Vând DACIA 1310, 1991, preț 1.200 EU. Telefon 0257 - 513001.

Ocazie! Vând două Dacii, 1300 și 1310, în perfectă stare de funcționare, CIV + numere noi, preț 400 Euro bucata. Telefon 214355. (26905)

Vând Opel Agila, 2001, impecabilă, 16.000 km. Telefon 0257 - 251160; 0722.800.411. (0354525)

Vând Dacia Nova 1999, alarmă, închidere centralizată, cas Sony, unic proprietar, bine întreținută, preț 2450 EU. Telefon 0745.489.918. (26905)

Vând Dacia Berlină, nouă, culoare albă, sub prețul de dealer. Telefon 0723.246.370; 0721.265.202. (26820)

Vând (dezmembrez) Ford Escort 1,8 Diesel, 1993. Telefon 257703; 0740.238.930. (26817)

Vând Dacia an 2002, injecție + gaz omologat, preț negociabil. Telefon 368763, 0721.645.777. (26867)

Vând Dacia 1310, fabricat 1991, culoare galben 490, 1.200 Eu. Telefon 0742.564.984. (26868)

Vând Ford Sierra 2,3 Diesel, an 1986, neînmatriculat și Opel Kadett 1,6 Diesel, an 1988, neînmatriculat. Telefon 0745.909.573. (26870)

Vând Furgon Fiat 242 numere noi, 1982, Seat Toledo, 1993, Renault - 4, numere noi + 2 piese schimb, talon SRD, talon Peogeot, Yamaha - 49, scuter. Informații telefon 0742.838.267. (26897)

VÂNZĂRI ELECTRO

Vând cameră video mini DV Sony DCR-PC 4 cu Touch Screen, completă, preț 500 Eu. Telefon 0722.281.515. (26723)

Vând CONGELATOR, COMBINĂ FRIGORIFICĂ și FRIGIDER, foarte ieftin și garanție. Telefon 275277. (26082)

Vând TV COLOR, MAȘINĂ AUTOMATĂ DE SPĂLAT, foarte ieftin și garanție. Telefon 275277. (26082)

Vând TELEVIZOARE COLOR, cele mai mici prețuri, garanție 1 an. Telefon 287404. (26918)

Vindem CASE MARCAT FISCALE, CONSUMABILE, CÂNTARE ELECTRONICE. Telefon 211211, 281188. (c.)

Vindem CASE de MARCAT FISCALE, CÂNTARE ELECTRONICE și CONSUMABILE, str. I. L. Caragiale nr. 22. Telefon 272727, 282829. (25412)

Vând la prețuri bune TELEVIZOARE COLOR, MAȘINI SPĂLAT AUTOMATE, CONGELATOARE, LĂZI și COMBINE frigorifice. Ofer garanție. Calea Radnei 153. Telefon 274600. (25085)

Vindem LĂZI, COMBINE FRIGORIFICE, CONGELATOARE, FRIGIDERE, MAȘINI DE SPĂLAT, TV COLOR, numerar, prețuri foarte mici și negociabile, Calea Radnei nr. 225, telefon 259339, 0744.706.321, 563027. (26378)

Vând CÂNTARE ELECTRONICE noi, cu garanție și buletin metrologic, începând cu 79 Eu. Telefon 281020 sau 0744.630.959. (26623)

Vând în 2 rate TV COLOR, MAȘINI de SPĂLAT AUTOMATE. Telefon 251392. (26640)

Vând TV COLOR diverse modele, prețuri excepționale. Garanție. Telefon 338175, 267318, orele 9-17. (26670)

Vând TV color 16/9; boiler electric și convectoare (sobe) pe gaz. Telefon 288226. (26815)

Vând TELEVIZOARE COLOR, diferite diagonale, telecomandă, teletext, garanție. Telefon 338090. (26844)

Vând frigorifice: VITRINE, RAFTURI, CAMERE, AGREGATE, VAPORIZATOARE. Telefon 281384. (24612)

Vând aparat foto digital nou, în cutie FUJI FINEPIX S.7000 6,3-12,3 MEGAPIXEL, model 2003-2004, preț fix 700 eu. Telefon 0722.281.515.

Vând TELEVIZOARE COLOR PHILIPS 66 cm, mini CD SONY recorder, video PHILIPS, amplificator 2x200 W, boxe SANYO; CD PLAYER, combină muzicală, toate în garanție; monitor 17 țoli OSD, imprimantă XEROX. Telefon 274118. (26089)

Vând mașină automată BAUCNET, 1.200 rotații/ minut, cu uscător, garanție. Telefon 274118. (26089)

VÂNZĂRI DIVERSE

Vând PLASĂ GARD ZINCATĂ - 25.000 lei/kg, toate dimensiunile, CUIE - 20.000 lei/kg, PLASĂ RABITZ, 39.000 lei/kg, toată gama de SÂRME, str. VRABIEI 4. Telefon 289997; 0744.289.997; 0721.474.980. (25532)

Vând COTURI și BURLANE FUM 35.000 lei/buc.; TABLĂ DECAPATĂ 1x 1000x2000 mm - 400.000 lei/coală, str. Vrabiei, nr. 4. Telefon 289997; 0744.289.997; 0721.474.980. (25532)

Vând LEMNE FOC, NISIP, BALAST, asigur transport la domiciliul clientului. Telefon 241278; 0745.036.298. (25026)

Vând BOLȚARI, calitatea I, 14 modele, prețuri negociabile. Telefon 0745.634.885. (10076)

Vând LEMNE FOC, NISIP, BALAST, la domiciliu. Telefon 214428. (26732)

Vând LEMNE FOC tăiate, esență tare, Grădiște. Telefon 276488, 0742.407.739. (p)

Vând NISIP, PIATRĂ cu auto 16 t. Telefon 0740.178.117. (25410)

Vând BOLȚARI VIBROPRESAȚI TERMOIZOLANȚI, certificat calitate, 300x 250x200, 11.500/buc.; MC 770.000 lei. Telefon 281491; 0722.381.750. (p)

Vând FURAJE GRANULATE, import UNGARIA, la prețuri fără concurență. Telefon 253589. (c. 544)

Vând LEMNE FOC esență tare, transport la domiciliu. Telefon 253270. (26885)

Vând oi. Informații telefon 313483. (26886)

Vând 4 porci 100 kg/ bucata și 1 vițel 220 kg. Informații telefon 329033. (26899)

Vând frigider Arctic, stare bună, rotobil copii, modern, playstation one, motor Peugeot, 1900 cmc GTI. Telefon 273321, 0724.497.878. (26904)

Vând blană vulpe polară lungă, nr. 48-50, model deosebit, (culoarea maro cu bej). Telefon 231639; 281110. (26874)

Vând tensiometru digilat, nou, în cutie, cu baterii și memorie pentru 48 de măsurări, memorează data și ora, măsoară tensiunea arterială și pulsul. Repede, simplu și comod, la încheietura mâinii, preț 30 Euro. Telefon 0722.734.089. (26920)

CUMPĂRĂRI TERENURI, IMOBILIARE

Cumpăr apartament 4-5-6 camere, neîmbunătățit, etaj 1-2, zona Intim, Gară, central, exclus agenții imobiliare, ofer plata cash. Informații telefon 0742.349.139. (26843)

Cumpăr terenuri extravilane în Arad și țară. Telefon 0723.252.374; 0257/230869. (18220)

CUMPĂRĂRI AUTO

Cumpăr Dacia 1300, cu numere noi, chiar cu probleme caroserie. Ofer 6-12 milioane. Telefon 0723.045.296. (26841)

Cumpăr urgent Dacia 1300-1310, fabricată înainte de 1989, NUMAI ÎN STARE EXCEPȚIONALĂ, fără rugină, motor bun, garaj, etc. Telefon 263002, 234995. (26872)

LOCURI DE MUNCĂ

SECURITY angajează AGENȚI PAZĂ. Telefon 228786. (26680)

SC J & H CONFECȚII METALICE SRL, SÂNTANA, angajează SUDOR CO2, LĂCĂTUȘ MECANIC, DESENATOR TEHNIC. Relații telefon 0257 - 374200 între orele 9-16. (9994963)

SC ATLASSIB SRL angajează AGENT TURISM; experiență activitatea birou sau absolvent promoția 2003 (specializarea turism-servicii constituie avantaj), domiciliul Arad sau împrejurimi, cunoștințe operare calculator, permis conducere, telefon. Relații telefon 0269-224298; 0269-231012 int. 391, 323, orele 7.30 - 16, sediul Agenției ATLASSIB, Arad, str. 6 Vânători, nr. 2. (26907)

SC ATLASSIB SRL angajează ȘOFERI AUTOCAR: permis conducere categ. B, C, D, E, vechime minim 3 ani ca șofer, domiciliul Arad sau împrejurimi, telefon; ȘOFERI MICROBUZ transport persoane: permis conducere categ. B, C, D, E, vechime minim 3 ani ca șofer, domiciliul Arad sau împrejurimi, telefon. Relații telefon 0269-224298; 0269-231012 int. 391, 323, orele 7.30 - 16. (26908)

Caut MUNCITORI calificați în CONFECȚII METALICE pentru lucru în UNGARIA. Salar avantajos. Telefon 0726.090.085. (26913)

PRESTĂRI SERVICII

Școala IRIMIA reduce perioada de suspendare. Telefon 286602, 0744.183.885. (26021)

„SIGURPLANK" SPĂLĂTORIE și CĂLCĂTORIE RUFE. Prețuri promoționale. Piața Spitalului, bloc H7. Telefon 0742.808.772. (0354515)

DIVERSE

LIVRĂM LA DOMICILIU - CURCAN CARCASĂ - tineret, congelat, cca 5,5 kg, preț 500.000 lei/bucata. Comenzi telefon 270839, 0722.249.514. (26888)

CITAȚII

Numiții: OSZTOIN MIHAIU, CIZMAȘ IULIA, CATITY DANITA, MORNAILĂ SOLDAN, TOTOK EMERIC, cu domicilii necunoscute, sunt citați pe data de 07.01.2004, la Judecătoria Arad, sala 219, în dosarul nr. 12566/2003, având ca obiect stingerea dreptului de uzufruct viager. În caz de neprezentare, se va judeca și în lipsă. (26895)

ÎNCHIRIERI

Dau în chirie apartament 2 camere, mobilate și pentru mai multe persoane, la UTA. Telefon 0257.244181, chiria pentru 2 luni + garanție 100 Eu. (26856)

Închiriez (ofer) AUTOMACARA 16 to. Telefon 0744.523.701. (25682)

Oferim spre închiriere SPAȚII COMERCIALE pentru: MAGAZINE, DEPOZITE, PRODUCȚIE. Telefon 281036. (c. 48)

Ofer spre închiriere apartament 2 camere, Vlaicu, contorizat, mobilat, decomandat, preț 100 Euro/lună. Telefon 0740.064.653. (26842)

Închiriez (ofer) 2 SPAȚII COMERCIALE, Bd. Revoluției, km 0, 82 și 40 mp, renovat stil occidental. Telefon 0722.437.218. (26745)

Închiriez (ofer) SPAȚIU COMERCIAL 40 mp, str. Andrei Șaguna nr. 56, variante. Telefon 0257.244181. (26856)

Închiriez (vând) SPAȚIU COMERCIAL, central, 17 mp. Telefon 0722.464.686. (26872)

Ofer închiriere apartament 2 camere, mobilat, contorizat, Romanilor. Telefon 256436. (26873)

Ofer spre închiriere apartament una cameră, ultracentral. Telefon 349302, 0721.462.763. (26880)

Închiriez garsonieră zona Confecții, pentru familie fără copii. Telefon 262842. (26883)

Ofer spre închiriere apartament cu o cameră, ultraconfort, ultracentral. Telefon 251107.

PIERDERI

Pierdut chitanță vamală nr. 604632/7.10.1998, pentru auto Dacia 1310, eliberată de Vama Vărșand, pe numele Orban Balaj. O declar nulă. (26901)

Pierdut poliță asigurare medicală de călătorie în străinătate, seria AD nr. 426866, firma Gerona. O declar nulă. (26914)

✝ DECESE ✝

Cu adâncă durere anunțăm încetarea din viață a iubitului nostru soț și tată,

DANCI IOAN,

în vârstă de 56 ani. Înmormântarea va avea loc azi, 24 decembrie 2003, ora 13, la Cimitirul Pomenirea. Familia îndoliată.

Cu nemărginită durere în suflet anunțăm încetarea fulgerătoare din viață a celui care ne-a fost cel mai iubit soț și tată

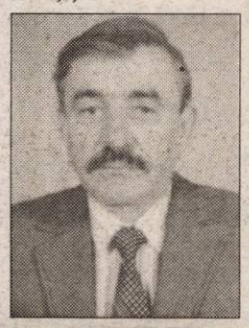

MIRON BONCHIȘ,

în vârstă de 62 ani. Înmormântarea va avea loc astăzi, 24 decembrie 2003, ora 15, de la Capela Cimitirului Eternitatea. Soția LUCI și fiul LUCIAN.

Cu adâncă durere anunțăm încetarea din viață, după o lungă și grea suferință, a celei care a fost

POPA GEORGETA,

fostă funcționară în cadrul tipografiei, în vârstă de 67 ani. Înmormântarea va avea loc azi, 24 decembrie 2003, ora 13, de la Capela Cimitirului Eternitatea. Familiile îndoliate: POPA, HOHN, TATOMIR, MLADIN.

Îndurerați, anunțăm trecerea în eternitate, după o grea suferință, la vârsta de 83 ani, a celui care a fost

SOMMER (NYARI) ADALBERT,

în KÖLN - GERMANIA. Înmormântarea va avea loc în GERMANIA. Familia NEGREU.

✝ CONDOLEANȚE ✝

Sora MARIA, cu soțul GHEORGHE TULEU și nepoții DANIEL și SILVIU suntem adânc îndurerați de plecarea în veșnicie a celui care a fost dragul nostru

MIRON BONCHIȘ.

Lacrimile noastre nu vor răsplăti bunătatea și dragostea cu care ne-a înconjurat. Sincere condoleanțe pentru LUCI și LUCIAN. Dumnezeu să-l odihnească!

Sora TIȚA cu soțul GAVRIL GĂTĂIANȚ îl deplâng cu nesfârșită durere pe fratele și cumnatul lor

MIRON BONCHIȘ,

suflet ales și caracter deosebit. Transmitem condoleanțele noastre cumnatei LUCI și nepotului LUCIAN. Dumnezeu să-l odihnească în pace!

Suntem alături de vecina noastră BONCHIȘ FLORICA în momentele grele pricinuite de dispariția soțului

BONCHIȘ MIRON.

Dumnezeu să-l odihnească! Familiile SUCIU și NICA. (6363523)

Mulțumim celor care au fost alături de noi cu prezența și cu gândul în greaua încercare pricinuită de decesul celui care a fost

col. r.
MIHĂILĂ ION.

Familiile GABRIAN și COTRĂU. (26881)

Colectivul Inspectoratului Teritorial de Muncă Arad este alături de doamna EMILIA CIOBANU în încercarea grea pricinuită de dispariția tatălui

PLATON GHEORGHE.

Condoleanțe familiei îndoliate. (26900)

Suntem alături de familia prof. HOARĂ ORAȚIU în marea durere pricinuită de decesul mamei dragi

DOMNICA HOARĂ.

Odihnească-se în pace! Colectivul Colegiului Național MOISE NICOARĂ Arad. (26912)

Suntem alături de familiile POPA și TRIFAN la dureroasa despărțire de tatăl lor

POPA TEODOR.

Sincere condoleanțe! Finii, PURTAN IOAN și FLORICA.

(Continuare în pagina 15)

NOSFERATUM S.r.l. 20% reducere pensionari SERVICII FUNERARE COMPLETE certificat ISO 9001:2000 Arad, str. GHIBA BIRTA nr. 26 Tel. 0257/270.437;0744/554.874

(Urmare din pagina 14)

Împărtășim durerea prietenilor noștri OCTAVIA și ORAȚIU HOARĂ prirînuită de trecerea în neființă a celei ce le-a fost soacra și mama

DOMNICA HOARĂ.

Odihnească-se în pace! Familia RODICA și GHEORGHE HERLO. (26912)

În ajunul marelui praznic al Crăciunului, când cerurile se deschid, îngerii cântă și creștinii se bucură, Dumnezeu l-a luat la el pe vecinul nostru

CĂRĂBAS AUREL,

la numai 42 de ani. Suntem profund marcați de această veste și cu sufletele alături de soția AURELIA și fiul RAUL. Dumnezeu să-l ierte și să-l odihnească! Asociația de proprietari, str. Roșiori, bloc 1-2. (0354545)

Împărtășim durerea colegului nostru MIHAI BULC, pricinuită de decesul tatălui său drag. Sincere condoleanțe întregii familii, din partea clasei a IX-a B și a dirigintei, prof. ANCA FEHER. (26914)

Un pios omagiu, la trecerea la cele veșnice a iubitului nostru dascăl

PANTEA GRIGORIE,

om de aleasă omenie, căruia îi datorăm foarte mult. Condoleanțe familiei greu încercate. Familia MOȚ. (26918)

✝ COMEMORĂRI ✝

Aducem în atenția celor care au cunoscut-o că la acest praznic al Nașterii Mântuitorului se împlinesc 4 ani de când a trecut în neființă

VESA JENICA.

Vei rămâne în inimile noastre mereu prezentă. Soțul DOREL, fiii VALENTIN, DANIEL, ALIN, mama MARIA. (26785)

Pios omagiu bunicului meu drag

PLEȘA AUREL,

plecat acum 7 ani în eternitate. Dumnezeu să-l odihnească! Nepotul STELIAN.

Cu dor și recunoștință în suflet, aprindem o lumânare și ne urgăm pentru odihna sufletelor iubiților mei părinți și bunici,

învățătorii TEODOR și ROZALIA STANCU

și surorii

LUCIA.

Rămâneți veșnic vii în inimile noastre! Dumnezeu să vă odihnească în liniște și pace! Familia. (26403)

Cu strângere de inimă și durere în suflet, au trecut 6 luni de când a plecat în veșnicie, soțul meu

COSMA ALEXANDRU.

Aștept ziua întâlnirii la cele țărmuri, unde nu mai sunt dureri. Soția SUSANA, copiii cu familiile lor, strănepoții RĂZVAN și DĂNUȚ. (26889)

Sublocotenent Post-Mortem LILE CRISTIAN OCTAVIAN, EROU MARTIR AL REVOLUȚIEI din 1989,

căzut la TIMIȘOARA, în ziua de 24 decembrie 1989. A trăit doar 20 de ani. Să-ți fie somnul lin și țărâna ușoară, CRISTIAN! Familia.

De 14 ani, bucuria Nașterii Mântuitorului se împletește cu durerea pierderii fiului și fratelui nostru drag,

BUGYI ROBERT, EROU MARTIR al REVOLUȚIEI din DECEMBRIE '89.

El este viu și prezent în memoria și inima noastră! Mulțumim pentru clipa de aducere aminte ce-i va fi dăruită. Mama, GABRIEL și VICTOR.

Pios omagiu, o aducere aminte, un gând frumos pentru cel care a fost un om de o aleasă omenie,

BACIȘ IOAN

la împlinirea a 4 ani, de când a plecat cu colindul în ajunul Crăciunului și nu s-a mai întors. „De-acasă când ai plecat/ Rămas bun nu ți-ai luat/ N-ai știu că crudă moarte/ Te va despărți de toate." Dumnezeu să te ierte și să te odihnească în pace! Familia. (26747)

S-au scurs 7 ani de la trecerea la cele veșnice a celei ce a fost

MIHUȚA MARIA (născută PECICAN).

O lacrimă, un sfânt colind și o ramură de brad pe tristul ei mormânt. Surorile: EMILIA, IULIANA, FLOARE și fratele GHIȚĂ. (26813)

Se împlinesc 6 luni de lacrimi și durere de când l-am pierdut pe iubitul meu soț,

ARDELEAN PETRU.

Ești și vei fi mereu viu în sufletul și inima mea și speranța revederii îmi mângâie sufletul îndurerat. Soția. (9902507)

În ajunul marii sărbători a Nașterii Domnului Isus Cristos, ne închinăm cu pioșenie în fața celor care au fost părinții noștri,

GHEORGHE și ELENA BĂTĂLAN

precum și

PETRU și FLOAREA BEJAN,

de la a căror plecare în lumea veșniciei au trecut mulți ani de durere și lacrimi. Bunul Dumnezeu să-i odihnească în pace! Copiii RELU și DOMNICA cu fiul EMIL și familia lui. (26801)

Se împlinesc 12 ani de la trecerea n neființă a celei care a fost soție, mamă, bunică,

HENȚ MARIA.

Dumnezeu să o odihnească în pace! Familia HENȚ din GAI. (26812)

Au trecut șapte ani de la trecerea în lumea veșniciei a celui care a fost

ROMAN IOAN din CAPORAL ALEXA.

Un colind, un gând frumos, o floare și o lumânare la această comemorare. Îl vor plânge mereu, soția LUCREȚIA, nepotul MIRCEA, fiul VIOREL și nora STELA. (26860)

În trista zi de 24 decembrie se împlinesc 3 ani de la plecarea ta în eternitate

LIVIUS SEMLECAN.

Dumnezeu să te odihnească în pace! Te plâng mama, fiul, surorile, fratele, cumnații și nepoții. (26862)

Azi, 24 decembrie 2003, se împlinesc 7 ani de la dureroasa despărțire de cel care a fost frate, cumnat și unchi,

DON ILIE.

LIE dragă, cât vom trăi nu te vom uita niciodată! Rugăm pe bunul Dumnezeu să te odihnească în pace! A sa soră MĂRIOARA cu familia.

Acum la împlinirea unui an de când Dumnezeu l-a luat la El, pe cel mai bun soț, tată, bunic și socru,

BINCHICI EUGEN,

lacrimile și durerea noastră nu vor putea umple niciodată golul care l-a lăsat în urma sa. Slujba de pomenire va avea loc duminică 28 decembrie, la Biserica de pe Calea 6 Vânători. Dumnezeu să-l ierte și să-l odihnească în pace! Familiile BINCHICI și PILALIDIS. (0354543)

Un gând de aducere aminte pentru cel ce a fost,

dr. GEORGE MATEI,

la împlinirea a 4 ani de când a trecut în neființă, din partea fiului HORAȚIU MATEI. (26869)

Se împlinește un an de lacrimi curse și durere în sufletele noastre, de când ai plecat dintre noi, scumpa noastră mamă, soție, soră și nepoată,

SIMEDRE ANA-ELENA.

Parastasul de pomenire va avea loc DUMINICĂ, 28 decembrie 2003, ora 12.30 la mormântul din Cimitirul Eternitatea. Dumnezeu să te odihnească în pace! Familia îndoliată. (26879)

Așternem florile durerii și neuitării pe mormântul dragului nostru

BARNA DIMITRIE,

plecat în veșnicie în urmă cu 4 ani. Dumnezeu să-l odihnească în pace! Familia. (26884)

Cu inimile zdrobite de durere anunțăm că se împlinesc 6 săptămâni de când moartea a răpit-o dintre noi, pe buna și iubita noastră mamă, soacră și bunică

DUMA LUCREȚIA,

lăsând mare durere, singurătate și un gol imens în sufletele noastre. Te iubim și nu te vom uita niciodată! Familiile NEAMȚ și MUSCĂ-NEAMȚ. (9994964)

Duioase amintiri, o lacrimă și dor nestins, acum la împlinirea a 2 ani de când bunul și dragul nostru soț și tată

BUHA POMPILIU,

a plecat spre cele veșnice. Rugăm pe bunul Dumnezeu să-l odihnească în pace! Soția și copiii. (26891)

„Acolo în ceruri unde ești/La noi mereu să te gândești/Și noi de-aici de pe pământ/Te-avem mereu în gând", dragul nostru soț, tată, socru și bunic

PLEȘA AUREL,

te-am pierdut acum 7 ani. De sărbători, singure și îndurerate, te vom plânge. (26894)

Azi, clopotele vor vesti că se împlinesc 6 săptămâni de când moartea nemiloasă mi l-a răpit pe soțul meu iubit

POINAR IOAN.

„Mă duc NELULE/Să-ți întind o mână/Să ieși dragă din țărână/Să vii la căsuța ta/Unde te așteaptă cu drag soțioara ta". Soția îndoliată NELI. (26898)

Se împlinesc 6 săptămâni de la decesul iubitei noastre

SAV ANISIA,

soție, mamă, bunică și străbunică. Parastasul va avea loc duminică 28 decembrie 2003, la Biserica Ortodoxă ZIMAND-CUZ. Familia îndurerată. (26903)

Un dor imens și un gând de aducere aminte pentru cel ce a fost

FLOREA IUSTIN,

la 1 an de când a plecat la cele veșnice. Familiile FLOREA, BRAIȚ. (26906)

Se împlinește un an de lacrimi, dor și durere lăsate în sufletele noastre, de cel care a fost cumnat

ȘIMENYI BÉLA.

„S-au scuturat toți trandafirii/S-a scuturat și floarea ta/Rămase dorul și suspinul/BÉLA dragă, în urma ta/Se duse floarea vieții tale/Prea repede s-a veștejit/Rămase-n urmă numai jale/Pentru cei ce te-au iubit". Familiile FEKETE, CÂMPEAN și GUI. (26876)

O lacrimă, un trist colind, o ramură de brad la mormântul celei care a fost iubită soție,

LUCAN HAJNALKA (ZORA)

plecată în urmă cu 6 luni dintre noi. Dumnezeu s-o odihnească în pace! Parastasul va avea loc sâmbătă, ora 12, Paraclisul Biserica Eroilor Martiri din Piața UTA. Soțul îndurerat, LUCAN GEORGE. (26909)

Pentru dragostea și bunătatea ta îți port veșnică amintire, scumpul meu soț

IONESCU SERGIU.

La 4 ani de la trecerea în eternitate, rog pe bunul Dumnezeu să odihnească sufletul tău bun în liniște și pace. Soția GETA. (0354546)

Ecoul colindului Nașterii Mântuitorului ne amintește împlinirea a 25 ani de când Creatorul l-a chemat acasă pe iubitul nostru soț și tată,

BUTAR ZIAN,

din ROȘIA-NOUĂ, a cărui amintire o păstrăm vie în inimile noastre. Familia, soția și copiii. (26921)

Se împlinesc 6 ani de la trecerea în veșnicie a celui care a fost

ec. ȘERB VOICU BUJOR.

Dumnezeu să-l odihnească în pace! Familia îndoliată. (26911)

Cu durere în suflet și lacrimi pe obraz anunțăm că s-au scurs 6 săptămâni de când a plecat de lângă noi cea care ne-a fost cea mai bună și iubită mamă și bunică,

MICLĂUȘ AURELIA.

Tot acum s-au împlinit 3 ani de când ne-a părăsit cel mai bun și iubit tată și bunic

MICLĂUȘ TRAIAN GHEORGHE.

Slujba de pomenire va avea loc în data de 28 decembrie 2003, ora 12, la Biserica Ortodoxă Gai. Dormiți în pace, iubiții noștri părinți! Fiica FLORENTINA și nepoții LAURENȚIU și CARMEN. (26922)

✝ SERVICII FUNERARE ✝

RO STYL COMPANY
SERVICII FUNERARE COMPLETE
ARAD, STR. M. EMINESCU 22, peste drum de ARTEX
Tel. 214.422, 0744.690.121
Pentru că suntem producători nu simpli comercianți de sicrie, PUTEM FACE O REDUCERE REALĂ de 40% LA SICRIU, clienților care fac toate serviciile cu firma.
Magazin deschis și noaptea
OFERIM
• SICRIE 12 MODELE DE LA 500.000 LA 3.600.000
• SICRIE LUX 12 MODELE DE LA 3.500.000 LA 20.000.000
• LENJERIE DECES 6 MODELE DE LA 300.000 la 2.000.000
ACCESORII FUNERARE
TRANSPORT INTERN ȘI INTERNAȚIONAL
▼PLATA ȘI DUPĂ ÎNCASAREA AJUTORULUI DE ÎNMORMÂNTARE
PĂREREA DVS. CONTEAZĂ!

IN MEMORIAM "KUKI"
SERVICII FUNERARE COMPLETE
Str. M Eminescu Nr.4 în curte
Tel: 211.929 - 0723.343.964
MAGAZIN DESCHIS LA ORICE ORĂ
OFERĂ:
■ SICRIE 10 modele de la 900.000 - 3.400.000
■ SICRIE LUX 6 modele de la 3.600.000-22.500.000
Mânere. Șuruburi, prosoape, lumânări, colaci și colivă
■ LENJERIE 10 modele de la 350.000 - 2.000.000
Apelând la serviciile noastre (spălat, îmbrăcat, formolizat și transport)
BENEFICIAȚI DE 20% REDUCERE LA SICRIU
GRATUIT Transportul sicriului la domiciliu
Transport Intern și Internațional
Se poate plăti și după ridicarea ajutorului de înmormântare

Casa de Asigurări de Sănătate Arad

ÎN ATENȚIA MEDICILOR ȘI FARMACIȘTILOR

Începând cu 01.01.2004 SE VOR UTILIZA numai NOILE FORMULARE DE PRESCRIPȚII MEDICALE aprobate de către CNAS.

Acestea se distribuie la sediul C.A.S. Arad.

Conducerea C.A.S. Arad

(3928047)

Probleme cu vizibilitatea?
Atunci ia-ți ochelari...
sau încheie acum
Asigurarea Obligatorie Auto
la Omniasig și poți
vedea premii extraordinare.
Marele premiu 1 MILIARD de lei
5 x 100 milioane lei
10 x 50 milioane lei
100 x 10 milioane lei
Contravaloarea a 1000 de asigurări obligatorii auto
Cu OMNIASIG mergi la câștig!
(c.787/2003)

JACKSON HOTEL

Chef și multă distracție

cu solistul de muzică de petrecere

Romică Ștefan și formația sa,

în seara de Crăciun, 25 decembrie, începând cu orele 20,

la Restaurantul din incinta hotelului Jackson, din Vama Nădlac.

Rezervări la tel.: 206.227

(698/2003)

Wine Princess

VINOTECA

Orar:
luni-vineri: 10,00-18,00
sâmbătă: 10,00-15,00

Str. Mărășești colț cu str. O. Goga
Tel./fax: 0040 257 251 000
Mobil: 0040 744 520 645

Vinuri albe și roșii de calitate!
Îmbuteliate, ambalate special sau vărsate.

(3761484)

BANCA COMERCIALA CARPATICA

urează clienților din cele 41 unități teritoriale și colaboratorilor săi

Sărbători fericite!

Arad, Calea 6 Vânători nr. 2-4, Complex Expo Market Jackson
Tel: 25.62.12 21.69.83

(c.51/2003)

Primăria și Consiliul Local Pecica

Fie ca Sărbătoarea Crăciunului să vă lumineze casele de bucurie și să vă înalțe inimile.

Sărbători Fericite și La Mulți Ani!

(3928059)

Sărbători fericite!

Primăria și Consiliul Local Lipova

Praznicul Nașterii lui Hristos să aducă în casa tuturor lumină și bucurie.

Crăciun fericit!

Primar, Petru Gherman
Viceprimar, Petre Toma

(3928060)

Managementul Parcului de Contoare dorește onoratei clientele, tuturor colaboratorilor, un Crăciun Fericit cu pace și bucurii, un An Nou plin de succese și prosperitate.

LA MULȚI ANI !

(3928014)

În pragul nașterii Domnului nostru Iisus Hristos, conducerea S.C. CENTRAL S.A. Arad urează tuturor clienților, colaboratorilor și angajaților împreună cu familiile lor, multă bucurie, sănătate și fericire,

„Sărbători fericite!"
și
„La Mulți Ani!"

Fie ca această sărbătoare să lumineze cu taina ei sacră sufletele și căminele dumneavoastră.

Director General,
Florian Torcoș

(3928049)

Primăria și Consiliul Local Ineu

Sărbătorile de iarnă să vă aducă în liniștea căminului, bucuria nașterii lui Hristos și un An Nou cu multe împliniri.

Crăciun fericit!

Primar, Nicolae Mehelean
Viceprimar, Florica Gănescu

Primăria și Consiliul Local Săvârșin

Cu ocazia Sărbătorilor de iarnă urăm tuturor concetățenilor noștri,

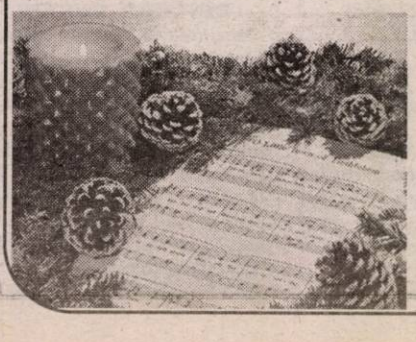

multă sănătate, fericire și tradiționalul

La Mulți ani!

Primar, Ioan Frățilă
Viceprimar, Gheorghe Pleș

COMUNICAT privind citirea contoarelor de apă caldă de consum şi energie termică

Onorata clientelă a SC ARTERM SA este anunţată pe această cale că citirea contoarelor de apă caldă de consum şi energie termică se va face de către cititorii SC MPC ARAD SRL, societate de servicii creată pentru administrarea parcului de contoare, după următorul program:

Contoarele agenţilor economici care nu au program de lucru în perioada menţionată vor fi citite în data de 05.01.2004.

Cititorii vor purta legitimaţii având sigla SC MPC ARAD SRL.

29.12.2003	30.12.2003	03.01.2004	04.01.2004
PT 2 / I Vlaicu	PT 2 / II Vlaicu	PT Lic.Industrial	PT Lic.Industrial
PT 23 TEBA	PT 23 TEBA	PT O.Terezia	PT O.Terezia
PT 4 zona II	PT 4 Zona II	PT Teatru	PT Teatru
PT Maiakovschi	PT Pasaj	PT 5 Gradiste	PT 5 Gradiste
PT 2 M.Costin	PT 3 Udrea	PT 5 zona III Mic.	PT 5 zona III Mic.
PT 8V Obedenaru	PT 18 Faleza Sud	PT18 Faleza Sud	PT 32 Faleza Sud
PT 1V Dambovitei	PT 1V Dambovitei	PT Pasaj	PT 4 Macul Rosu
PT 2 PRIM Padurice	PT 2 Prim Padurice	PT 1 Micalaca	PT 1 Micalaca
PT 10 Astoria	PT 10 Astoria	PT 7 Metalul	PT 7 Metalul
PT 21 E.Necunoscut	PT 21 E.Necunoscut	PT 2V Fortuna	PT 2V Fortuna
PT 14 Sp. Dermato	PT 14 Sp.Dermato	PT 15 IJTLA	PT 15 IJTLA
PT 6V Posta A.V	PT 19 Lic.A.Vlaicu	PT 19 Lic.A.Vlaicu	PT Paroseni
PT 2 Micalaca	PT 2 Micalaca	PT 2 Micalaca	PT 8 Policlinica
PT 3 Micalaca	PT 3 Micalaca	PT 3 Micalaca	PT 6 Vanatori
PT 2 zona 5 Mic.	PT 2 zona 5 Mic.	PT 1 zona 5 Mic.	PT 1 zona 5 Mic.
PT UTA	PT UTA	PT 6 Dispecerat	PT Aradul Nou
PT 3V Poli.Stomat.	PT 3V Poli Stomat.	PT 4C Dep. Mobila	PT 9 Matern
PT Simion Balint	PT 1 Gară	PT Paroşeni	PT 1 A Micălaca
Agenţi Economici	PT Simion Balint Agenti Economici	PT 9 Matern Agenţi Economici	Agenţi Economici

Reamintim pe această cale celor interesaţi, că acţiunea de răscumpărare a contoarelor începută în data de 1 Martie 2003 se derulează conform programului anunţat.

Pentru depunerea dosarelor de răscumpărare vă stăm la dispoziţie la sediul nostru din str. Ştefan Augustin Doinaş nr.32, între orele: 8:00 - 16:00.

mpc

SC MPC Arad SRL
urează tuturor colaboratorilor
Sărbători fericite şi
LA MULŢI ANI !!!

Cu ocazia Sfintelor Sărbători ale Naşterii Domnului şi ale Anului Nou transmitem tuturor angajaţilor, clienţilor şi colaboratorilor noştri sincere urări de bine, sănătate şi prosperitate.

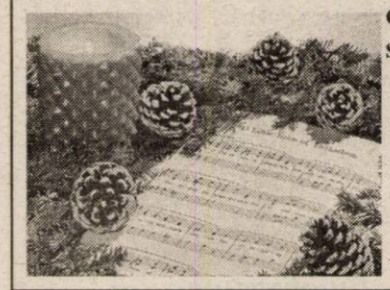

Sărbători fericite!
La mulţi ani!

Consiliul de Administraţie
S.C. "MODA" S.A. ARAD

(3928051)

Cu ocazia Crăciunului şi a Noului An 2004, conducerea Administraţiei Zonei Libere Curtici Arad urează tuturor angajaţilor, clienţilor şi colaboratorilor săi sărbători fericite şi îmbelşugate, multă sănătate, bucurii şi prosperitate în noul an.

„La mulţi ani!"

Director general, Mircea Pavel

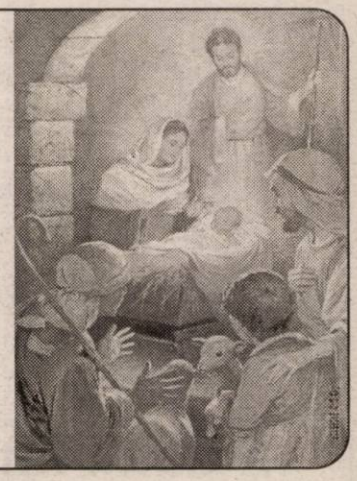

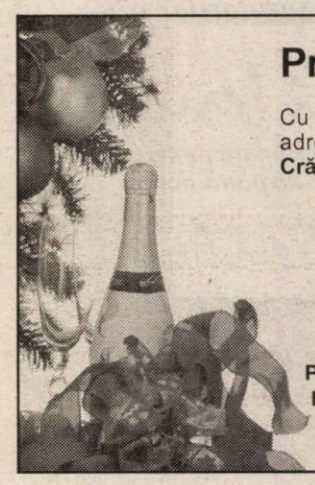

Primăria Oraşului Chişineu-Criş

Cu ocazia Sfintelor sărbători ale Crăciunului şi Anului Nou, adresează cetăţenilor oraşului şi satului aparţinător Nădab, **Crăciun Fericit** şi tradiţionalul **„La Mulţi Ani"!**

*Fie ca **Anul Nou** să vă aducă numai bucurii şi succese în toată activitatea dumneavoastră.*

Primar
Ec. Burdan Gheorghe

Viceprimar
Ing. Matula Iosif

(3928041)

DISTRIGAZ-NORD ROMÂNIA **"Caldura căminului tău "**
Sucursala ARAD
Transmite tuturor beneficiarilor un calduros **„ LA MULTI ANI"**
DISPECERAT PERMANENT tel. 236.928, 256.928

Intretinerea, exploatarea si repararea instalatiilor de utilizare a gazelor naturale inclusiv a cosurilor de evacuare a gazelor de ardere revine beneficiarului-prin firme si personal autorizat.

Reamintim totodata obligatia tuturor consumatorilor de a respecta cu strictețe urmatoarele:
„INSTRUCŢIUNI pentru utilizarea gazelor naturale"

1.- Înainte de aprinderea focului
- Verificarea încăperilor în care funcţionează aparate de utilizare si asigurarea ventilarii permanente în centralele termice şi în încăperile cu aparate de consum cu flacără liberă .
-Controlul tirajului aparatelor racordate la coş, inclusiv ventilarea focarelor.
-Controlul robinetului de manevră a aparatului de utilizare ; dacă robinetul este deschis acesta se închide şi se ventilează încăperea respectivă precum şi cele învecinate prin deschiderea uşilor şi ferestrelor ;
„ aprinderea focului se face numai după aerisirea completă".
-Asigurarea accesului aerului de ardere în focarul aparatului de utilizare (prin deschiderea uşiţelor cenuşarului la sobe, deschiderea fantelor pentru accesul aerului în focar, pornirea ventilatorului).
-Verificarea funcţionării aparaturii de automatizare.

2.- La aprinderea focului la arzatoare si aparate de utilizare neautomatizate
-Aerisirea focarului minim 5 minute înainte de aprinderea focului,
-Apropierea aprinzătorului de arzător, deschiderea lentă a robinetului de manevră şi aprinderea focului, concomitent cu supravegherea stabilităţii flăcării.
Aprinderea se face numai cu un aprinzător special construit în acest scop , fiind interzisă aprinderea directă cu chibrituri, hârtie, etc.
Aprinderea focului la aparatele de utilizare automatizate se face conform instrucţiunilor producatorului.

3.- Stingerea focului :
Stingerea focului se va face prin închiderea robinetului de siguranta, iar după stingerea flăcării se închide şi robinetul de manevra.
În societăţi şi instituţii focul se aprinde şi se stinge numai de personalul instruit şi însărcinat cu această operaţiune prin grija conducerii unităţii beneficiare, respectiv prin personal calificat la centralele termice.

4.-La utilizarea gazelor naturale este interzisă :
-Aprinderea focului dacă aparatul de utilizare nu este etanş sau nu are tiraj,
-Lăsarea focului nesupravegheat la aparatele neautomatizate,
-Obturarea secţiunii coşului de fum al aparatelor de utilizare,
-Modificarea instalaţiilor de gaze fără aprobări legale şi prin firme si persoane neautorizate
-Dormitul în încăperi cu focul aprins ,
-Dormitul în încăperi cu aparate de utilizare neracordate la coş, (reşou, aragaz, etc.).
-Verificarea cu flacără a neetanseitatilor instalaţiilor de gaze naturale datorita pericolului de explozie şi incendiu.

NU UITAŢI !
-Verificarea eventualelor scăpări de gaze naturale se face prin mirosire sau cu spumă de apa si sapun.
-Dacă se simte mirosul caracteristic al gazelor naturale se iau imediat următoarele măsuri:
-Stingerea tuturor focurilor-urmata de deschiderea uşilor şi ferestrelor,
-Nu se aprinde nici o sursă de foc-si nu se manevrează aparate sau aparatura electrica.
-Nu se doarme în astfel de încăperi,
-Se anunţă imediat Dispeceratul de interventie-program nonstop- la telefoanele 236.928 sau 256.928

DIRECTOR SUCURSALA - OVIDIU NILA

(3928043)

BRD
GROUPE SOCIETE GENERALE
Sucursala Arad

urează clienților și colaboratorilor săi
Sărbători fericite și La Mulți Ani!

(3928022)

SIF Banat - Crișana S.A. urează
acționarilor, angajaților și colaboratorilor săi
Sărbători fericite!
Vă mulțumim și vă dorim
un Crăciun fericit și un An Nou prosper!

Ioan Cuzman
Președinte - Director general

(c./2003)

SIF BANAT-CRIȘANA S.A.
SOCIETATE DE INVESTIȚII FINANCIARE
Încrederea și competența sunt valorile noastre

PRIMĂRIA şi CONSILIUL LOCAL
PĂULIŞ

Fie ca Naşterea Mântuitorului Iisus
să vă găsească în deplină mulțumire
şi împăcare, iar anul 2004
să vă aducă numai bucurii.

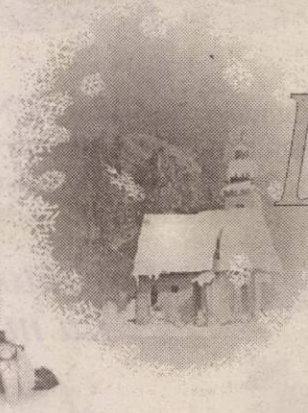

Crăciun Fericit!

La Mulți Ani!

Primar,
Ion Turcin

Viceprimar,
Lucian Pascălu

(3928053)

S.C. Cotta Internațional S.R.L.
urează tuturor angajaților şi colaboratorilor săi

„Sărbători fericite"
mulțumindu-le totodată pentru
excelenta colaborare de până acum.

Fie ca Noul An
să fie la fel de rodnic
şi să vă aducă multe bucurii.

(3928025)

PRIMĂRIA şi CONSILIUL LOCAL
BUTENI

Urează, cu ocazia
sărbătorilor de iarnă,
tuturor cetățenilor
un Crăciun fericit
alături de cei dragi
şi toate cele bune în noul an.

Primar,
Relu Dinga

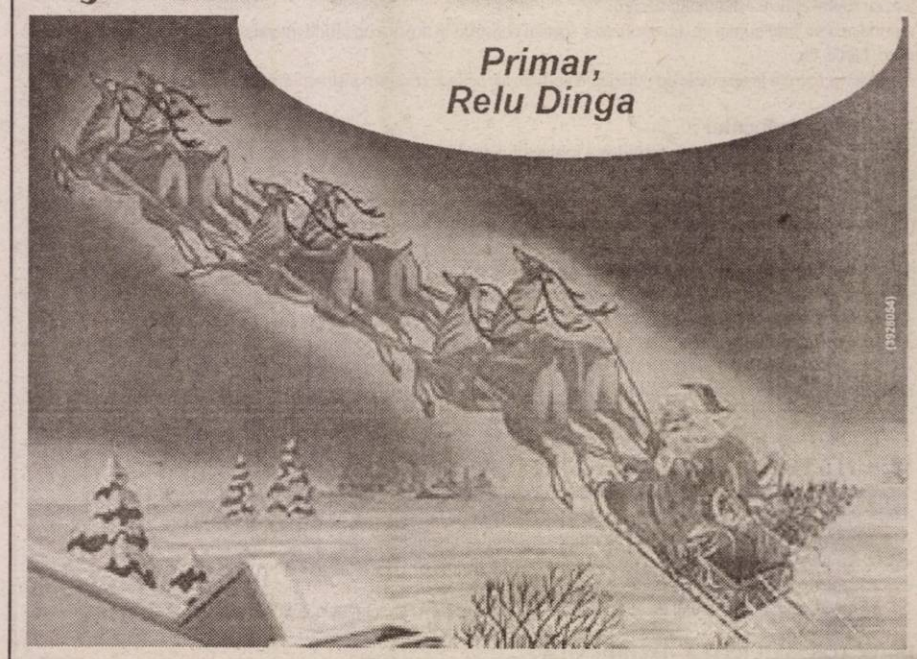

(3928043)

Sărbători fericite!

Cu ocazia Sfintelor Sărbători de iarnă,

Consiliul Local al comunei Dieci,

urează tuturor locuitorilor comunei Dieci
sincere urări de
sănătate, fericire, bucurie în suflet.

Crăciun fericit și
La Mulți Ani!

Primar,
Ioan Crișan

Viceprimar
Vrenti Coseran

(3928045)

FERONERIA S.A. Arad

urează tuturor acționarilor,
angajaților, clienților
și colaboratorilor
un Crăciun fericit şi
un An Nou plin de împliniri şi bucurii
alături de cei dragi.

Consiliul de Administrație

(3928044)

Crăciun Fericit

Cu ocazia Sfintelor sărbători și a Noului An 2004

Conducerea

S.C. ALPIN c

urează tuturor salariaților, colaboratorilor și partenerilor de afaceri

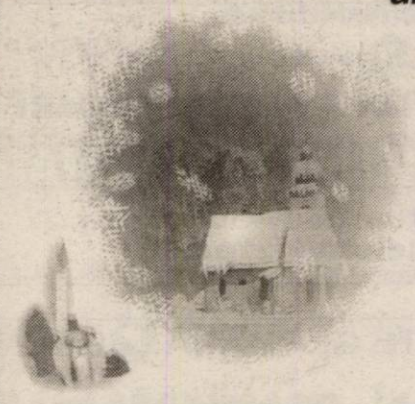

Sărbători fericite și La Mulți Ani!

(c.765/2003)

Conducerea firmei

S.C. „Romana" SRL

urează

clienților, colaboratorilor și angajaților

„Sărbători fericite" și „Anul Nou Fericit"

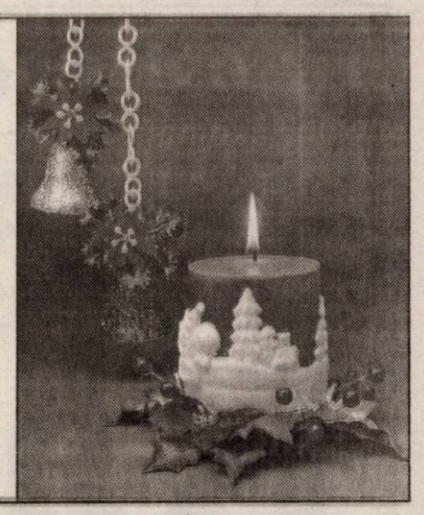

(4044495)

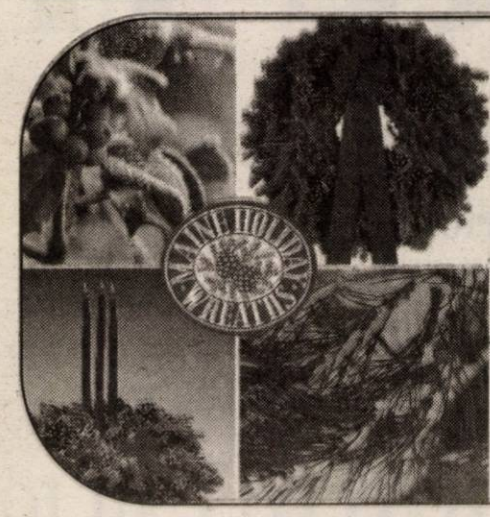

SC ROMTRANS SA
Agenția Arad

urează tuturor colaboratorilor, partenerilor și colegilor multă sănătate, fericire, prosperitate și Sărbători fericite!

Conducerea

(4044492)

Primăria Comunei Şicula

doreşte tuturor locuitorilor comunei Şicula şi satelor Gurba şi Chereluş Crăciun fericit, multă sănătate, bucurii, împliniri, precum şi „La mulți ani!"

Primar *Aurel Mircea Radița*

Viceprimar *prof. Lazăr Morariu*

(3928055)

ROMTELECOM îți face cadou lumea întreagă prin voceNet plus

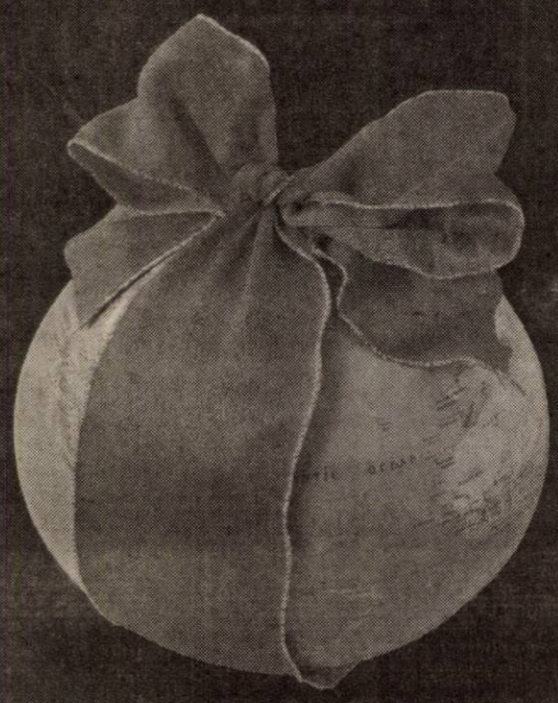

ROMTELECOM îți face un dar de sărbătoare: noul serviciu pentru convorbiri internaționale voceNet Plus. În fiecare zi, între orele **21.00** și **8.00**, formează combinația **1010** urmată de prefixul oricărei țări și de numărul dorit ca să vorbești oriunde în lume cu până la **45%** mai ieftin. Bucură-te de noul serviciu **ROMTELECOM** de la orice post telefonic conectat la o centrală digitală!

ROMTELECOM

partener oficial al Comitetului Olimpic Român

(3928029)

S.C. Conar S.A

Fie ca Sfintele sărbători ale Crăciunului să vă umple sufletul de liniște și împăcare sufletească.

Cu ocazia Sfintelor sărbători și a Noului An 2004 S.C. Conar S.A. urează tuturor salariaților, colaboratorilor și partenerilor de afaceri

Sărbători fericite și La Mulți Ani!

Președinte - Dipl. Ing. Dimitrie Cinah

(4044494)

PRIMĂRIA şi CONSILIUL LOCAL PEREGU MARE

În pragul Crăciunului, urăm tuturor concetățenilor multă sănătate, fericire şi un An Nou plin de roade.

Crăciun Fericit!

Primar, Alexandru Nagy
Viceprimar, Ioan Morony

(3928056)

S.C. SATLINE S.R.L. Urează tuturor un Crăciun fericit!

CORAURA
Telefon : 270525

CORAURA
Telefon : 270525

Rate fixe

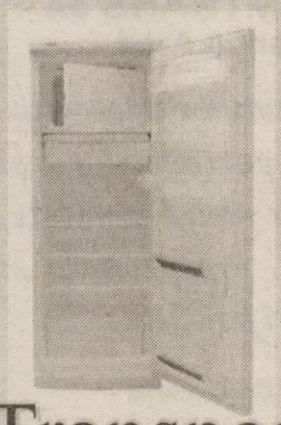

avantaje
·perioada maximă 3 ani
·fără girant
·avans 0%
·rate mici dobândă mică

Transport GRATUIT în tot județul

(c.15/2003)

Încheie asigurarea obligatorie auto RCA
la SAR Transilvania

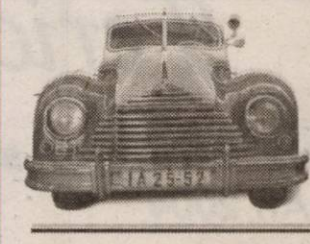

şi ai abonament
gratuit
la ziarul tău!

Vino cu acest talon la agenția SAR Transilvania
ARAD, pe strada COPOSU, nr. 3, fostă LACULUI, telefon 250025, 250055

Încheie asigurarea obligatorie de răspundere civilă auto (RCA) pentru 2004 și vei primi 2 (două) luni de abonament gratuit din partea ziarului ADEVĂRUL

SAR TRANSILVANIA
www.sar.ro

(c.767/2003)

AMA GRUP INTERNATIONAL
Sava Danubiana GOODYEAR
O ANVELOPĂ PENTRU FIECARE
DURABILITATE ȘI CALITATE
PREȚURI DE PRODUCĂTOR
telefon: 270.262
Arad, str. Câmpul Liniștii, nr. 1 (fost TOFAN GRUP)

(C.A.689/2003)

TÂMPLĂRIE PVC CU GEAM TERMOPAN CALITATE GERMANĂ GEALAN Fenster-Systeme
ARAD STR. CAIUS IACOB BL.R
FOSTUL Mag. CĂMINUL (lângă BANC POST)
TELEFOANE 0257-213.145
0788-391.769
Sărbători fericite!

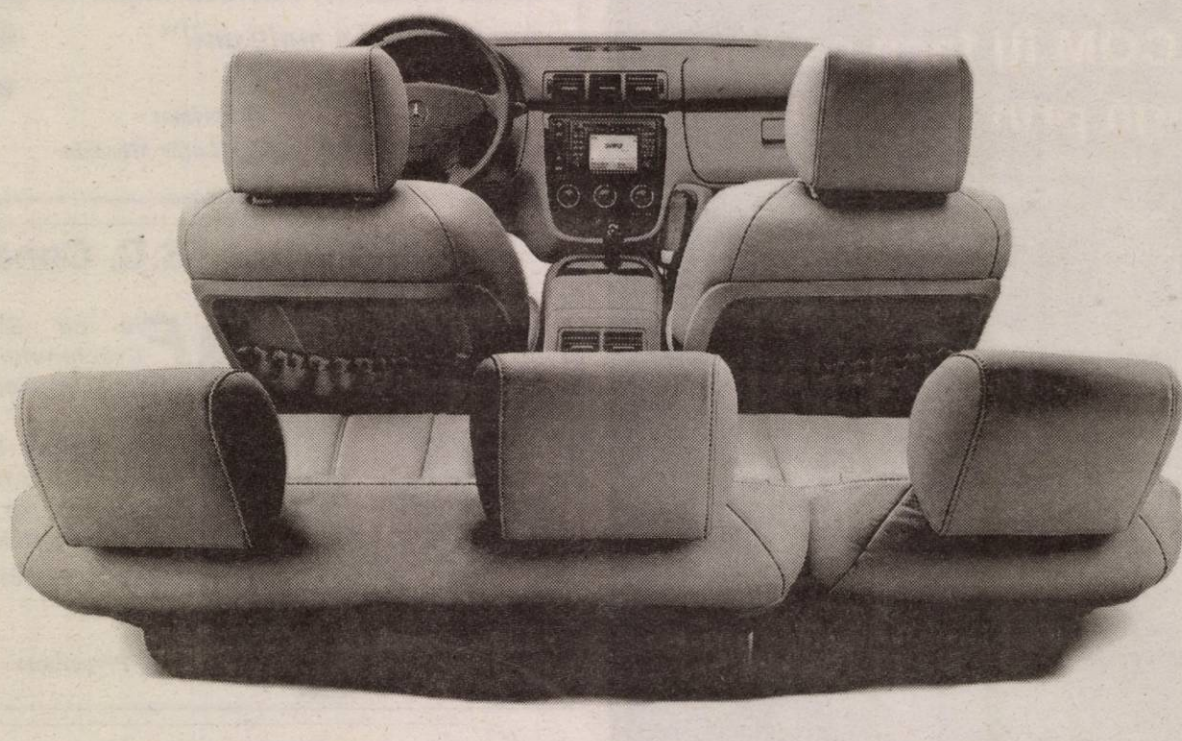

Alege-ți cadourile.

► Cumpără până la sfârșitul anului un Mercedes-Benz Clasa M și primești de la noi dotări gratuite în valoare de 4.200 EURO. Noi îți punem la dispoziție tapițerie din piele, ornamente interioare din lemn de nuc, scaune față reglabile electric, volan și schimbător din piele, vopsea metalizată, faruri Bi-Xenon, scaune încălzite electric, magazie de CD-uri sau cutie automată. Câtă vreme intră în buget, poți să-ți alegi orice vrei din toate acestea.

Mercedes-Benz
The future of the automobile

AUTO SCHUNN - Partener Autorizat DaimlerChrysler AG pentru marca Mercedes-Benz, Arad - Micălaca-Est DN 7 FN, Tel. 0257 / 286 680, Deva - Bd. 22 Decembrie Bl. A1, Tel. 0254 / 228 098, www.mercedes-benz.ro

(c.442/2003)

SANPAOLO IMI BANK ROMANIA
Urează angajaților, clienților și colaboratorilor
SĂRBĂTORI FERICITE
și
"LA MULȚI ANI!"
ARAD, B-dul Revoluției nr. 88
TELEFON : 284.888 ; FAX : 285.202

ADEVĂRUL

Cotidian independent Arad

ASTRA VAGOANE CĂLĂTORI
Singurul producător de confort din domeniu
Str. Petru Rareș 1-3
Tel: 233.651 Fax: 258.168
e-mail: astra.calatori@astrac.rdsar.ro

Anul XV, nr. 4099 | 16 pagini | LUNI 29 DECEMBRIE 2003 | 5.000 lei
adevarul@arad.ro; adv.pub@arad.ro | http://adevarul.arad.ro
Publicație auditată de BRAT | Tiraj mediu zilnic vândut: 30 531

Prețul integrării

Doru Sinaci

Înainte de a arde calendarul cu anul care se încheie, fiecare gospodar încearcă să încropească un bilanț. Adună bunele cu relele, le pune în balanță și trage o concluzie peste tot anul care s-a scurs. Dacă ar fi să ne luăm după sondajele de opinie publicate în luna decembrie, trei sferturi dintre români încheie anul „pe zero". Altfel spus, cei intervievați declară că nu s-au îmbogățit în anul 2003 și nici n-au speranțe că vor trăi mai bine în anul 2004. Banii obținuți din pensii și din salarii abia au acoperit cheltuielile lunare de întreținere, nevoile de hrană și un minimum de îmbrăcăminte. În rest, câte un aparat electro-casnic, luat cu avans zero și fără girant, procedeu aflat la îndemâna fiecărui salariat, dar care se pare că a ruinat balanța economică a țării și nu se va mai practica începând cu anul viitor.

Pe plan extern, România a înregistrat câteva succese atât pe relația NATO, unde vom fi primiți cu drepturi depline peste câteva luni, cât și în ceea ce privește Uniunea Europeană, care și-a manifestat interesul de a ne accepta pe parcursul anului 2007. Mai mult, Elveția și Marea Britanie au anunțat că vor ridica vizele pentru turiștii români, astfel că romașcanii de pe la noi vor putea să admire lebedele de pe lacurile Genevei sau să se plimbe cu palma întinsă pe malurile Tamisei. Prețul integrării euro-atlantice îl vom plăti însă noi toți, cât se poate de repede și nu în rate, ci cu banii jos. Pentru că ne-au primit în NATO și ne asigură securitatea națională, americanii au primit deja o „pleașcă" de cinci miliarde de dolari. Autostrada Borș-Oradea -Cluj-Târgu Mureș - București va fi construită de o firmă americană, iar banii vor fi împrumutați prin garanție guvernamentală românească.

(Continuare în pagina 4)

Românii nu sunt cu nimic mai prejos decât alții!

Convorbire cu d-na Floarea Chiș, medic în Chicago, Statele Unite

– Sunteți plecată din țară - din câte am aflat - de 22 de ani. Cum vă pare România după atâta amar de vreme?

– Frumoasă. Și plăcută. De fapt, așa cum mi-am închipuit-o și cum m-am gândit la ea în toți acești ani, despărțirea nereușind să șteargă ceea ce toți românii răspândiți prin lume poartă mereu în sufletul lor: apartenența la țara lor. Așa bună sau rea cum e ea...

– Un sentiment care nu prea reușește însă să-i unească pe românii de dincolo, comunitatea românească din Statele Unite fiind - zice-se - una dintre cele mai dezbinate.

– Nu cred că este așa. Sau, în orice caz, se exagerează, fiecare grupare etnică având, normal, problemele ei, așa că de ce nu am avea și noi, românii, problemele noastre? Și le avem, așa cum ai probleme și într-o familie, darămite într-o comunitate de 40-50.000 de oameni!

Mircea Dorgoșan

(Continuare în pagina 5)

Campionii Clubului Sportiv Municipal Arad PAB România, premiați într-un show incendiar

La etajul unsprezece al Hotelului Continental, într-un cadru festiv, campionii Clubului Sportiv Municipal Arad PAB România au fost premiați pentru performanțele obținute în anul 2003. Prezența cunoscutei trupe A.S.I.A. și a manelistului Adrian Copilul Minune au făcut ca atmosfera să fie incendiară.

Declarații la cald ale vedetelor, picanterii din culisele show-ului „Sport Stars 2003", instantanee cu invitații, interviuri surpriză, amănunte despre proiectele sportivilor și ale conducerii clubului pentru anul ce va veni, toate acestea în **paginile 6-7.**

ASIROM RCA este șansa ta!
Încheind asigurarea RCA la ASIROM până la 1 MARTIE 2004, pentru întregul an
VEȚI PARTICIPA LA EXTRAGEREA COMPUTERIZATĂ A URMĂTOARELOR PREMII:
●) PREMIUL I - 46 AUTOTURISME Matiz Daewoo
●) PREMIUL II - 93 SEJURURI de câte CINCI ZILE fiecare în GRECIA
●) PREMII SPECIALE - OBIECTE ELECTRO-CASNICE (141 TELEVIZOARE, 141 ASPIRATOARE, 47 FILTRE DE CAFEA și 94 CĂLCĂTOARE) (3761470)

Revelion la TV

În ediția de miercuri a ziarului nostru va apărea programul de Revelion 2004 la principalele posturi de televiziune.

PARKTRONIC®

Sfintele Sarbatori ale Nasterii Domnului și ale Anului Nou, ne oferă plăcutul prilej de a adresa sincere felicitari, multă sănătate, bucurii și impliniri alături de cei dragi tuturor arădenilor, angajatilor și colaboratorilor nostri.
LA MULȚI ANI !
Director general
Adrian Pică

Schimb (sau vând cu 75.000 Euro)
spațiu comercial – proprietate, ultracentral,
Suprafață de 700 mp
situat în orașul Chișineu-Criș
cu
casă de locuit
în Arad
Informații la tel.
0788.218.580
(c.748/2003)

Numerele auto câștigătoare la tombola locală
ASTRA ASIGURĂRI
din săptămâna 22 - 28 dec 2003 sunt
AR 04 GUL AR 04 SCK
AR 21 UTU AR 02 CSU
Câștigătorii sunt așteptați să-și ridice premiile în valoare de 1,5 milioane lei fiecare de la sediul ASTRA ASIGURĂRI
Bd. Iuliu Maniu nr. 64

INTERNEXT
Acces liber fără parolă !
Trafic NELIMITAT !
891234
Tarife fără TVA:
TARIF I Luni-Duminica 8-22 3,52 eurocenti/minut
TARIF II Luni-Duminica 22-8 1,76 eurocenti/minut
Info : 0257-285353; www.inext.ro
(C.774/2003)

INCHIRIEZ SPATIU COMERCIAL B-DUL. REVOLUTIEI 100 m² TEL: 0721.269.705

Meditația zilei

„Dreptatea poate să ne avertizeze asupra ceea ce este bine să evităm; însă doar inima ne spune ceea ce este mai potrivit sa facem".

Calendar

Astăzi, Soarele răsare la ora 7 și 45 de minute și apune la ora 16 și 44 de minute. Au trecut 362 de zile din acest an. Au mai rămas 3 zile până în 2004.

Praznicul zilei: Biserica ortodoxă: Sf. 40.000 de prunci uciși de Irod; Cuv. Marcel; **Biserica greco-catolică:** Sf. Prunci nevinovați, uciși de Irod; Cuv. Marcel Achimitul; **Biserica romano-catolică:** Becket Szent Tamás.

Comenzi taxi

- ALFA PLUS 949; 349.349
- TAXI ALFA 22.88.88; 25.25.26; 0723-200.301; 0745-50.60.70
- TAXI ARAD 244.244; 274.444; 0722-755.440
- DIESEL STAR 212.222; 0722-361.011; 0745-645.645
- EUROPA 275.555; 0723-677.555; 0744-828.163
- FAVORIT 280.000; 281.111; 0740-083.333; 0742-409.992
- VALI DIESEL 280.705; 280.100
- MIRCO MILI 230.530; 230.730; 0740-152.828; 0723-062.366

Rețeta zilei

Fursecuri vieneze

100 g zahăr, 50 g nuci, 50 g unt, 140 g făină, 1 ou, 2 gălbenușuri, 100 g ciocolată

Mod de preparare: nucile mărunțite, le amesteci cu zahărul, făina, oul și un gălbenuș și jumătate. Frămânți aluatul și faci apoi o foaie lungă. Pe jumătate din ea așezi ciocolata rasă. Acoperi cu cealaltă jumătate, rulezi aluatul și-l pui în tava unsă cu unt. Amesteci jumătate din gălbenușul păstrat cu câteva picături de apă și ungi sulul obținut. Coci la foc domol. Când mai este călduț, îl tai felii subțiri și le pudrezi cu zahăr farin.

Piața Auto

Mașini străine:

Piața auto nu a mai fost la fel de plină ca de obicei dar, cu toate acestea, nu au lipsit cumpărătorii și nici comercianții. Chiar dacă mulți dintre ei s-au mulțumit doar cu o porție de mititei sau un cârnat fript, au fost printre ei și câțiva ce-și doreau o mașină.

Ford Mondeo (1995): 6.800 Eu, Opel Calibra (1992): 5.900 Eu, Opel Corsa (2002): 7.700 Eu, Audi A6 (2000): 16.000 Eu, Audi 100 (1985): 3.000 Eu, BMW 316 (1995): 7.900 Eu, Audi (2000): 14.300 Eu, Alfa Romeo (1987): 1.400 Eu, B.M.W.(1997): 4.800 Eu, Ford Mondeo (1994):4.900 Eu, Opel Astra (1993): 4400 Eu, Opel Astra (1994): 4500 Eu, Opel Vectra (1993): 5380 Eu, Opel Omega (2001): 13.800 Eu; Ford Focus (2002): 10.600 Eu, VW Vento (1993): 6.300 Eu, VW Passat (2000): 11.800 Eu; VW Golf (1984): 3.000 Eu, VW Golf (1993): 5.600 Eu, VW Polo (2001): 9.600 Eu, VW Santana (1983): 2.650 Eu, Audi 80 (1981): 2.000 Eu, Audi (1994): 6.350 Eu, Audi A4 (2000): 13.450 Eu, Mercedes C Klasse (2002): 23.800 Eu, Renault Clio (1995): 4.400 Euro, Daewoo Leganza (1999): 7.950 Eu, Jeep Mitsubishi (2000): 25.600 Euro, B.M.W. 316 (2000): 13.200 Euro, B.M.W. 520 (2001): 18.700 Eu, B.M.W. 318 (1980): 1.300 Eu, VW Passat (2000) - 13.900 Euro; Ford Focus (2000) - 10.900 Euro; Fiat Brava (1995) - 5.500 Eu; Opel

Foto: Șt. Matyaș

Corsa (1995) - 4.300 Euro, Opel Astra Caravan (2000): 9.500 Eu, Peugeot 406 (1995): 7.300 Eu, VW Passat TDI (2000): 11.000 Eu.

Mașini autohtone:

Dacia (1998): 2.200 Eu, Dacia (1994): 1.500 Eu, Dacia (1991): 600 Eu, Dacia Super Nova (2001): 3.900 Eu, Dacia (1987): 850 Eu, Dacia Combi (1987): 22 milioane lei, Dacia Super Nova (2001): 4.500 Eu, Dacia Break (2001): 3.150 Eu, Dacia 1310 (1994): 1.800 Eu, Dacia (1987): 850 Eu, Oltcit (1988): 400 Eu, Dacia 1310 (1997) - 2.150 $; Dacia 1310 (1998) - 2.350 $; Dacia 1310 (1986) - 800 $; Dacia 1310 (1987) - 700 Euro; Dacia Super Nova (2001): 3700 Eu, Dacia (1991): 600 Eu.

B. O.

HEMOROIZI
Cabinet privat Dr. ONIȚA
Consultații și tratament proctologic complet

Semne de alarmă:
- exteriorizarea hemoroizilor
- sângerarea
- durerea
- mâncărimea anală

Tratamentul:
- Nu necesită internare, anestezie și nici operație în 90% din cazuri
- Rezultate foarte bune
- Tarife reduse

ARAD TIMIȘOARA
www.madestetic.ro Tel. 0744.869.191; 210067 (4044284)

Impozite și taxe locale 2004

Primăria Municipiului Arad, prin Direcția Fiscală, aduce la cunoștința tuturor contribuabililor din municipiul Arad că plata impozitelor și taxelor locale va putea fi efectuată la casieriile Direcției Fiscale începând cu data de 12.01.2004.

Meteo

Vremea va fi relativ caldă. Cerul va fi variabil, temporar noros spre seară și în cursul nopții când izolat va ploua slab și vor fi condiții de polei. Vântul va prezenta intensificări din sector sudic. Dimineața va fi ceață pe văi.

Temp. max.: 5 la 9°C.
Temp. min.: -2 la +2°C.

CUR$UL VALUTAR

VALORI ÎNREGISTRATE ÎN DATA DE 24 DECEMBRIE 2003

Denumirea valutei	BNR	BCR		BRD		Banca Transilvania		Banca Românească		Banca Romexterra		Alpha Bank	
		C	V	C	V	C	V	C	V	C	V	C	V
Euro	40532	40100	40600	40200	40650	40375	40625	40000	40520	40250	40890	40100	40600
Dolar S.U.A.	32658	32300	32800	32370	32810	32542	32842	32258	32757	32320	33010	32235	32768
Forint	156	146	161	148	158	148	156	-	-	150	157	-	-

S.C. TRANSDARA S.A. Arad

Angajează

Șef atelier
Condiții:
- studii superioare specialitatea autovehicule rutiere
- experiență în domeniu
- domiciliul în Arad sau localitățile limitrofe, telefon
- disponibilitate la program prelungit
- permis conducere B, C, E

Electrician auto
Condiții:
- vechime în domeniu min. 3 ani
- domiciliul în Arad sau localitățile limitrofe
- fără desfaceri disciplinare ale contractului de muncă

Șef autogară
Condiții:
- studii medii
- experiența în activitatea de transport călători constituie avantaj
- permis de conducere categ. B
- cunoștințe de operare PC

Inginer
Condiții:
- absolvent (2003) studii superioare specialitatea autovehicule rutiere
- domiciliul în Arad, telefon
- permis de conducere

RELAȚII: la sediul societății din Arad, str. Liviu Rebreanu nr. 95 sau tel. 256.308; 256.309
(3928061)

Horoscop

Luni, 29 decembrie 2003

Berbec (21.03-20.04). Cooperare avantajoasă. O călătorie de divertisment va avea pentru Berbeci o dublă semnificație. Înțelegere perfectă cu superiorii - șefi, părinți sau frați mai mari.

Taur (21.04-20.05). Vă preocupă un nou stil de viață. Vă gândiți chiar să șocați prin deciziile dv. Nu vă grăbiți. Toate la timpul lor!

Gemenii (21.05-20.06). Muncă și distracție, ca la orice sfârșit de an. Inspirația urcă la cotele performanței: profitați!

Rac (21.06.-22.07). Chibzuință în investiții. În carieră vi se răsplătesc meritele. Nu vă lăsați copleșiți de grijile zilei de mâine.

Leu (23.07-22.08). Vă îndreptați perseverența către realizarea unui scop dificil, dar obligatoriu. Optimismul rezolvă multe.

Fecioara (23.08-22.09). Vă bucurați de darurile inedite pe care le primiți. Aveți marea șansă să câștigați un drept, cam târziu, e adevărat.

Balanța (23.09-22.10). Primiți mesaje inedite, dar nu este acum momentul marilor decizii. Cupidon vă răsfață!

Scorpion (23.10-21.11). Muncă și satisfacții. Pe aceste coordonate înaintați în pas alert. Acum impresionați prin talentele puse în valoare.

Săgetător (22.11-21.12). Aveți inițiative personale de anvergură. În jurul dvs. domnește o atmosferă optimistă. Meritați din plin o călătorie în străinătate, pentru a vă relaxa.

Capricorn (22.12-19.01). Sunteți și harnici, și norocoși. Primiți bani, iar surprizele plăcute în familie nu se mai sfârșesc. Recompensele pentru serviciile prestate sosesc abia acum!

Vărsător (20.01-20.02). Vă preocupă mult liniștea familiei. Sunteți înconjurat de un anturaj select.

Peștii (21.02-20.03). Revedeți vechi colaboratori și prieteni. Astrele promit schimbări favorabile.

Utilitare

PIEȚE, TÂRGURI

Astăzi este zi de piață la Curtici, Nădlac, Bocsig, Gurahonț, Moneasa, Pilu, Vladimirescu. Tot astăzi se organizează târg săptămânal la Gurahonț și Bârzava.

Mâine, marți, este zi de piață la Sebiș, Almaș, Apateu, Semlac, Sântana, Șilindia, Vârfurile.

PRIMĂRIA MUNICIPIULUI

Program de relații cu publicul (camera 5) luni-miercuri-vineri între orele 8-12; marți-joi între orele 8-12; 15-17 - tel. 284.744, tel. centrală 281.850.

FARMACII DE SERVICIU

❒ Farmacia **REMEDIUM** Arad, B-dul Revoluției nr. 52-54. Program luni-vineri: 7,30-20,00; sâmbătă 8,00-14,00. Telefon 233.195. Eliberează medicamente compensate și gratuite. ❒ Farmacia **„OMNIAFARM"**, Calea Aurel Vlaicu, Bl. Z28, cu program zilnic de la orele 8,00-22,00. Telefon 271.724. Eliberează rețete gratuite și compensate. ❒ Farmacia **LIBRO PHARMA NON STOP** Calea Aurel Vlaicu 60-68 (lângă stadionul (UTA) telefon 212.992. Eliberează medicamente compensate și gratuite. ❒ Farmacia **TEAHAFARM**, B-dul Revoluției nr. 65. Program: luni-vineri 8-21, sâmbătă 9-13. Telefon 254.587. Eliberează medicamente compensate și gratuite.❒ Farmacia **ELPIS PHARM** Micălaca, zona Piața Soarelui, str. Voinicilor, colț cu str. Pășunii, Bl. 193, sc. A, parter. Program: luni-vineri 8-20, sâmbătă 8,30-14. Tel: 259.619. ❒ **Farmacia MELISSA** - Micălaca, str. Abrud Bl. 219, tel. 219.588. Program: luni-vineri: 8-20 sâmbătă 9-14. **25-26 decembrie 9-17**. Onorează și rețete compensate și gratuite.

URGENȚE STOMATOLOGICE

Cabinetul de pe str. Crișan (în spate la Gionelli) are program non-stop. Telefon: 253794.

Cabinetul din B-dul Revoluției nr. 62, ap. 17. Zilnic: conform orarului (robot pe telefon); sâmbătă între 9-14. Telefon: 256.665.

Cabinetul Stomatologic din Calea Victoriei nr. 7 A asigură zilnic urgențe, inclusiv sâmbăta, între orele 10-15. Telefon 0745.565.622.

Cabinetul stomatologic din B-dul Revoluției nr. 95, etajul I, asigură urgențe, zilnic între orele 8-14, telefon 282.184.

Cabinetul Stomatologic din str. Crișan nr. 6 (vizavi de Complexul Stomatologic) asigură urgențe stomatologice. Luni-Joi: 13,30-19,00; Vineri: 9,00-15,00. Tel. 338.101.

Cabinetul Stomatologic din str. Românului nr. 4 (lângă antichitățile de pe colț cu Mețianu) asigură zilnic urgențe stomatologice între orele 9-13; 15 - 20. Telefon 0744/752.020; 0723/013.704.

Cabinet stomatologic Bd. Revoluției nr. 62, ap. 6, asigură urgențe stomatologice în zilele 27, 29, 30, 31 decembrie și 2, 3 ianuarie, orele 9,00-13,00. Tel.; 256.665

DISPENSAR VETERINAR

Dispensarul veterinar din Aradul Nou efectuează zilnic, orele 8-16 (sâmbăta 8-12 și duminica) examen trichineloscopic, vaccinări antirabice și sterilizări câini-pisici, însămânțări artificiale. Telefon 287.298

CITIRE APOMETRE

Luni, 29 decembrie: Bl. zona Gării Aradul Nou, Zimbrului, Muncii, Bicaz, Frunzei, Blocuri: Horea, Iuliu Maniu cu soț, Severin, Bârzavei, Ineului, Udrea, Plugarilor, Robănești, Neculce, Mărțișor, Cehov, Pescarilor, Grădina Poștei, Odobescu, I. Agârbiceanu, I. Minulescu, Duiliu Zamfirescu, Trenului, Condurașilor, Spătarul Borcea, Ialomiței, Malul Mureșului, Vasile Goldiș, Cicio Pop, Desseanu, Vasile Alecsandri, Decebal, Radu Cârpenișanu, Unirii, P-ța Bibici Margareta, G-ral Dragalina, Av. Georgescu, Târnavelor, Gh. Lazăr, Tribunul Dobra, P-ța Arenei, Mozart, Horea, Clocșa, Gh. Popa, C. Petreanu

ADMINISTRAȚIA FINANȚELOR PUBLICE

Administrația Finanțelor Publice a municipiului Arad: Asistență contribuabili (impozitul pe venitul global) - telefon 280633, 280733, int. 198 (persoane fizice) și 125 (persoane juridice) între orele 8,00-12,00. Informații suplimentare la www.finantearad.ro

TELEFOANE DE URGENȚĂ

POMPIERI 981; 251.212

AMBULANȚĂ ARAD - 961 sau 251.313

POLIȚIE: 955

Numărul de centrală telefonică al I. J. P. (Inspectoratul Județean de Poliție) Arad: 207.100.

S. C. DISTRIGAZ-NORD S. A. TÂRGU MUREȘ

Sucursala de Distribuție a Gazelor Naturale Arad, Dispeceratul permanent - telefon 236.928; 256.928

DERANJAMENTE CURENT ELECTRIC 235.991

S. C. SALUBRITATE S. A. ARAD

Dispecerat între orele 7,00 - 19,00, tel.: 280.873.

PROTECȚIA CONSUMATORULUI

B-dul Revoluției, nr. 50. Telefon: 257049

DIRECȚIA DE SĂNĂTATE PUBLICĂ - serviciul de permanență: 254.438

GARDA FINANCIARĂ

B-dul Revoluției nr. 79, telefon: 281119.

INSPECTORATUL TERITORIAL DE MUNCĂ ARAD

Str. Episcopiei nr. 11-13, tel.: 211762, 211862, 257251

AGENȚIA JUDEȚEANĂ PENTRU OCUPAREA FORȚEI DE MUNCĂ

Str. Gheorghe Lazăr nr. 20, tel: 281998, 211791.

POLIȚIA DE FRONTIERĂ: tel.: 959

În urma concursului susținut la I.G.P.

Comisarul-șef Puie, noul adjunct al I.P.J. Arad

Comisarul - șef Ioan Puie a fost numit recent în funcția de adjunct al șefului Inspectoratului de Poliție al Județului Arad, în locul comisarului - șef Teodor Lupșa (care s-a pensionat). El va răspunde de formațiunile de Circulație și Ordine Publică. Anterior, a mai ocupat funcțiile de șef al Biroului Cercetări Penale și cea de adjunct al șefului Poliției Municipiului Arad. Numirea sa a venit în urma unui examen - concurs susținut la București. El a mai avut doi contracandidați din cadrul I.P.J.

Actualmente, inspectorul șef **Nicolae Gudiu** mai are, în afară de comisarul șef Puie, încă doi adjuncți: comisarul șef Teodor Pantea (prim adjunct) și comisarul șef Aurel Moisa.

Olimpiu Bulzan

Accident mortal lângă Pilu

Chiar în ziua de Crăciun, în imediata apropiere a localității Pilu a avut loc un accident mortal de circulație. La ora unu noaptea, în timp ce ajutorul șefului de post din Pilu se afla la volanul autoturismului său, la ieșirea din localitate i-a apărut în față, un pieton, care a fost lovit din plin. În cădere s-a izbit cu capul de asfalt, decedând pe loc. Polițiștii s-au deplasat la locul faptei imediat, intervenind inclusiv șeful I.P.J. Arad, comisarul **Nicolae Gudiu**. În urma cercetărilor s-a stabilit că victima se afla sub influența băuturilor alcoolice, urmând a fi clarificate cu exactitate condițiile în care s-a produs tragedia.

Eugenia Pantea

Cronica măruntă

Zilele acestea, polițiștii au avut parte de tot felul de reclamații din partea arădenilor. Una dintre ele a venit de la o persoană din Vlaicu. Omului i-a fost spart un geam al casei cu o piatră, nu se știe de către cine, fapt pentru care a sunat la Poliție. Un agent s-a prezentat imediat, la fața locului, iar după ce a constatat că nu poate stabili cine este vinovatul, fiindcă cel care a azvârlit piatra a fugit, în loc să se aleagă măcar cu un „multam'" pentru că s-a deplasat, polițistului i s-a aruncat de la obraz: **„Să aflați imediat cine mi-a spart geamul. Dacă nu sunteți în stare, să luați amprenta de pe piatră și să aflați din baza de date!"** Cu siguranță, omul a văzut mult prea multe filme americane...

Pe de altă parte, polițiștii sunt asaltați cu telefoane de la cetățenii deranjați de petarde. Din păcate, până apar polițiștii, gardienii sau jandarmii, puștii care s-au jucat cu pocnitoarele fug de mănâncă pământul. Noroc că „distracția" mai durează doar câteva zile...

Și tot dinspre polițiști... Prin Arad circulă, de câteva zile, grupuri de colindători (cu ursul) care bat din tobe într-o veselie, făcând o larmă încât nimeni nu poate dormi din pricina lor. Comisarul șef **Nicolae Gudiu** ne-a spus: **„Toți acești colindători vin din alte județe și își încep periplul prin cartiere doar după ce se prezintă la noi. Îi verificăm, după care au liber la colindat..."** Din păcate, fac zgomot. Fiind însă sărbătoare, li se iartă.

Perioada sărbătorii Crăciunului a fost deosebit de aglomerată pentru cadrele medicale de la Serviciul de Urgențe al Spitalului Județean, cele mai multe solicitărilor provenind de la cazuri cu arsuri.

Cazurile sociale continuă să dea bătăi de cap cadrelor medicale de la Spitalul Clinic de Urgență Arad. Nu trece o zi fără ca cel puțin două persoane fără adăpost să își caute adăpost în incinta unității sanitare. Întregul personal medical de la Serviciul Primire Urgențe speră ca odată cu deschiderea unui nou adăpost de noapte pentru nevoiași să se reducă și numărul celor care dorm pe holurile spitalului.

Din cauza frigului de afară, spectacolele Organizate de Gospodărirea Comunală și Primărie, deși au fost destul de reușite, nu au fost vizionate de un număr prea mare de arădeni. Aceștia au preferat să rămână acasă sau să petreacă în localurile care au mai rămas deschise...

Cu toate că este perioada sărbătorilor, la Oficiul Județean pentru Protecția Consumatorilor se lucrează. Trei inspectori se află permanent la sediu. Unul dintre aceștia preia reclamațiile, iar celilalți doi se deplasează unde sunt probleme. Orice reclamație se poate face la numărul de telefon 257049.

200 de milioane pentru situl de la Frumușeni

Descoperirea arheologică de la Frumușeni a impresionat într-atât Ministerul Culturii și Cultelor, încât, guvernul a decis zilele trecute acordarea a 200 milioane de lei pentru continuarea acestor cercetări, semnând un contract cu reprezentanții Complexului Muzeal Arad pentru campania anului 2004.

„Secretarul de stat Ioan Opriș a considerat inițiativa prefecturii ca fiind extrem de importantă, dovedind grija autorităților locale pentru patrimoniul cultural național", a declarat purtătorul de cuvânt al Prefecturii Arad, Călin Albu.

M. Popescu

Audi în flăcări în Piața Gării

Ieri dimineață, pompierii au intervenit în Piața Gării unde au reușit să oprească flăcările care au cuprins un Audi 80. Lucrătorii Grupului de Pompieri „Vasile Goldiș" din Arad au ajuns în doar câteva minute la fața locului reușind să salveze mașina. Au ars alternatorul, bobina de inducție, bateria, farurile, masca din plastic și alte componente ale autoturismului, valoarea totală a pagubelor ridicându-se la 50 de milioane de lei.

B.O.

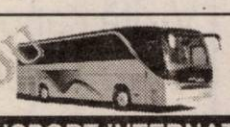
NOU
A.T.I.P.O. 1
Călătoriți prin noi în Europa!
TRANSPORT INTERNAȚIONAL DE PERSOANE
rapiditate, siguranță, prețuri minime
AUSTRIA-ITALIA-SPANIA-PORTUGALIA-GERMANIA-BELGIA-OLANDA-FRANȚA
SPANIA 110 EURO — REPREZENTANȚA LUCKY TOUR - SAIZ TOUR societate Spaniolă - Română
GERMANIA 50 EURO — REPREZENTANȚA PLETL, PRIAMUS, TRANSILVANIA TRANSPORT societăți Germano - Române
ITALIA 95 EURO — REPREZENTANȚA ERIKA INVEST, SAMEX, FIL societăți Italiano - Române
REZERVĂRI ȘI INFORMAȚII:
TEL.: 254.745, 281.028, 0788.43.68.48

ASIGURĂRI ATLASSIB
noi preluăm riscul
Cel mai bun randament în rezolvarea daunelor RCA!
*cf "Anuarul auto 2003"
Încheiați acum
asigurarea obligatorie
RCA 2004
Reduceri la urmatoarele asigurari: CASCO 10 - 20 % cladiri și conținut 30%
puteți câștiga 2 Dacii Solenza
și multe alte premii
Marele premiu
Skoda Octavia

(c.17/2003)
numar unic de telefon 08010 200200 tarif normal
Agenție Arad b-dul. Iuliu Maniu bl.P2 ap.1 cod: 310169

Polițiștii au donat 43 de milioane pentru Catedrală

Spiritul sărbătorilor i-a determinat pe angajații Inspectoratului Județean de Poliție Arad să dea dovadă de tot ceea ce au mai bun în suflete, adunând nu mai puțin de 43 de milioane de lei, bani pe care i-au donat, apoi, Catedralei Ortodoxe Arad. **„La strângerea sumei a contribuit absolut toată lumea, fără nici o excepție. A fost o dorință unanimă de a pune și noi umărul, cum o facem în fiecare an, de altfel, la ridicarea Catedralei Ortodoxe..."** - mărturisește Comisarul **Nicolae Gudiu**, șeful I.P.J. Arad.

E. P.

La sfârșit de an

Consilierii locali se ocupă de ...finanțe

Consilierii locali vor bifa, mâine de la ora 10,00, ultima ședință din acest an a Consiliului Municipal. Fiind vorba despre o „extraordinară", ordinea de zi nu este nici ea foarte încărcată și vizează, în principal, aprobarea bugetului CLM Arad pe anul 2004 și votarea bugetelor de venituri și cheltuieli la instituțiile și serviciile aflate în subordinea Primăriei. Este vorba despre bugetul instituțiilor de cultură și al celor două servicii publice - Administrația Patrimoniului Local și Direcția de Dezvoltare și Asistență Comunitară.

În afară de împărțirea banilor, consilierii locali mai sunt chemați să aprobe modificarea și suplimentarea organigramei și a statului de funcții din aparatul propriu de specialitate al CLM și al Serviciului Public Administrația Patrimoniului Local.

S. Ambruș

Piața hobby

Păsări mici:

Papagal Nimfă: 350.000 de lei, papagal Rozelă: 1.5 milioane de lei, papagal Cântător: 450.000 de lei, papagal Peruș standard: 200.000 de lei, papagal Peruș normal: 150.000 de lei.

Hrană pentru animale

Tubiflex (mâncare pentru pești de acvariu): 10.000 de lei/porție, purici de baltă vii: 2.500 lei/porție, purici de baltă uscați: 6.000 lei/ pachet, mâncare combinată pentru papagali: 10.000 lei/pungă, semințe de floarea soarelui pentru papagali: 10.000/ pungă, semințe mei 20.000 lei/kg, ovăz 15.000 lei/kg, semințe cânepă: 10.000 lei/200 g, semințe in: 15.000 lei/500 g, semințe de rapiță: 10.000 lei/pungă, palaris 15.000 lei/500 g, amestec pentru papagali: 20.000 lei/kg, mâncare dafny pentru pești: 10.000-20.000 lei/pliculeț, vitamine fulgi 15.000 lei - 7 șapte pliculețe (meniu săptămânal), larve de țânțari pentru pești 15.000 lei/35 ml, mâncare pentru hamsteri (cereale combinate): 20.000 lei/kg, expandate pentru hamsteri: 20.000 lei/kg.

Pești acvariu: macropodus: 20.000 lei/pereche, molinezia: 15.000lei/pereche, nigro: 5000 lei/buc, caras auratus:50.000 lei/buc, Scalari: 10.000/buc, plati: 15.000/pereche, sifo: 10.000-15.000 lei/buc, cărășei 50.000 lei/buc, oconius 10.000-15.000 lei/buc, tetrazona 10.000 lei/buc, melci acvariu 10.000 lei/buc, gupi: 5000-7500 lei/buc, plante de acvariu: 20.000-80.000 lei/ buc.

Unelte și accesorii pentru pescuit:

Mulinete: 200.000-650.000 lei, mulinete performante: 80 de euro, juvelnic: 90.000-100.000 lei, cârlige: 2.000-3.000 lei/buc, fir nylon: 20.000-40.000/rolă, momeală porumb 35.000-70.000/borcan, băț simplu 200.000-300.000 lei, plumb 5.000-40.000 lei, plută pentru știucă 35.000 lei, scăriță pentru nylon: 10.000 lei, cutie din plastic pentru cârlige 40.000 lei, muște artificiale 10.000 lei/buc, râme roșii sau negre: 10.000 lei/porție, cucoț: 10.000 lei/porție.

B.O.

(c.17/2003)
Austria, Germania Franta, Italia, Spania, Portugalia, Suedia, Belgia, Olanda

ROMANIA - GERMANIA
Zilnic Pletl

0257/561 377
0257/252 291
(c. 434/2003)
Siguranta si confortul FAC DIFERENTA !

★Armin MAYER Reisen★ ERIKA INVEST★
Transport de persoane Germania, Italia, Spania
ITALIA de la 95 EURO
GERMANIA de la 70 EURO
SPANIA de la 110 EURO

• Asigurări medicale la prețuri minime
Str. Unirii nr.7 (la ARTEXIN - ATIC CENTER) Tel: 0257-214.399, 338550.
Str. 6 Vânători nr.2-4 0257-210.866; 214.044 0257-285.611, 0724 721 420.
(c.a.589/2003)

Statuia Libertății va fi amplasată într-un Parc al Reconcilierii

Adrian Năstase, președintele PSD, s-a întâlnit, săptămâna trecută, cu liderul UDMR, Markó Béla, cu care a convenit asupra realizării unui Parc al Reconcilierii la Arad, care va include atât Statuia Libertății, cât și un Arc de Triumf, cu principalele însemne ale istoriei naționale a României. Parcul Reconcilierii ar urma să fie definitivat până la sfârșitul lunii martie 2004.

Privitor la locul în care ar urma să fie realizat Parcul Reconcilierii, Kiraly Andras, președinte al UDMR Arad, ne-a declarat că au rămas în discuție două locații: Piața Pompierilor și Subcetate. **„UDMR va solicita ca cele două monumente - Statuia Libertății și Arcul de Triumf - să fie amplasate în Piața Pompierilor"**, a precizat Király András.

Daniel Albu

Mamă și copil - intoxicați cu monoxid de carbon

Intoxicația cu monoxid de carbon face iarăși victime în Arad. Un nou caz a apărut, din nefericire, ieri, în jurul orei 17, când un echipaj al Salvării a constatat decesul celor două persoane (mamă și copil) care a survenit din cauza intoxicației cu monoxid de carbon. Victimele locuiau în cartierul Bujac, însă identitatea lor nu a fost făcută publică dar se pare că tragedia s-a produs în cursul nopții de sâmbătă spre duminică.

R.R.

Baschet masculin

West Petrom între frământări și promisiuni

Așa cum vă informam într-un număr trecut, antrenorul sârb Pedrag Baznarevic, însoțit de impresarul său, a purtat tratative cu conducerea B. C. West Petrom în orașul nostru. Tratative încununate de succes, Baznarevic acceptând oferta înaintată și devenind „principalul" echipei petroliste. Tehnicianul (ex-Beopetrol Belgrad, PAOK Salonic) a plecat în țara natală imediat după negocieri, urmând să revină pe data de 4 ianuarie, la reluarea pregătirilor grupării arădene.

Cât privește latura financiară, președintele Boric apreciază că jucătorii și-au primit, în medie, 75-80% din drepturi. Se încearcă depășirea cercului vicios: probleme pecuniare, evoluții nesatisfăcătoare, rezultate foarte slabe. Obiectivul trasat în condițiile actuale este ocuparea locurilor 3-4 la finele sezonului regulat. Doar în cazul în care vor juca finala, componenții lotului au șanse să intre în posesia sumelor restante.

După ce Veres a părăsit West Petromul pentru Asesoft Ploiești, pe picior de plecare era și Tordai, care s-ar putea întoarce la CSU Sibiu. Date fiind evoluțiile bune ale baschetbalistului, din ultimul timp, se încearcă ajungerea la un numitor comun și păstrarea acestuia în lot. Mai complicată pare situația lui Haslett. Americanul intenționează să-și continue activitatea peste Ocean, unde se găsește în vacanță. Pe posturile libere se are în vedere legitimarea a 1-2 jucători din Serbia, în cel mai scurt timp posibil (perioada de transferări pentru stranieri se încheie la sfârșitul anului). Numele vehiculate sunt cele ale lui Goran Zaric (27 ani, 1.85 m), care a activat în Slovenia respectiv Mladen Djurovski (23 ani, 2.03 m), fost jucător în campionatul Macedoniei.

Adrian Hărțău

Vizită canonică a PS. Alexandru, Episcop al Lugojului

Ca în fiecare an, pe 26 decembrie Episcopul greco-catolic Alexandru de Lugoj a efectuat vizita canonică la Arad. După oficierea slujbei religioase în biserica de pe strada Vicențiu Babeș, protopopul Nistor Chișbora și părintele Mureșan Coriolan, paroh al bisericii, protopop onorific, au primit medalia jubiliară, cu ocazia împlinirii a 150 de ani de la înființarea Diecezei Lugoj. De la biserică, credincioșii au plecat la cimitirul „Pomenirea", unde a fost oficiată o slujbă de sfințire a locului în care va fi ridicată o capelă. Atât la cimitir cât și la biserică, am remarcat prezența consilierului municipal Ovidiu Marian și a vicepreședintelui CJA, Gheorghe Falcă, în calitate de invitați.

T.S.

PNȚCD Arad şi-a premiat filialele

Cele mai bune filiale țărăniste din județul Arad, la capitolul organizare și activitate politică, au fost premiate cu diplome de merit, săptămâna trecută, cu ocazia festivității bradului de Crăciun. Filiala care a ocupat locul I, atât la seniori cât și la tineret, s-a dovedit a fi PNȚCD Lipova, filială ce este condusă de către Alexandru Nistor-seniori și Elena Danci-tineret. De asemenea, au mai primit „Diplomă de merit" colectivul de redacție al buletinului informativ „Dreptatea de Arad", Senatul PNȚCD Arad, Clubul politic și alți membri ai organizației.

Tot cu această ocazie, Ovidiu Marian, președinte al PNȚCD Arad, a prezentat un scurt bilanț de activitate al PNȚCD Arad pe anul 2003.

D. Albu

Prețul integrării

(Urmare din pagina)

Pentru că s-au angajat să ne primească în Uniune în anul 2007, europenii vor primi cu siguranță perla economiei românești, adică PETROM-ul. Pentru că ne-au lăsat să ne dăm cu capitaliștii, rușii se pare că se vor mulțumi doar cu DISTRIGAZ-ul românesc și cu dreptul de a dispune în politica de la Chișinău. Dacă la toate costurile de mai sus mai adăugăm și retrocedările pe care am fost obligați să le înfăptuim până acum (în bani și în natură) bașca privatizările mai mărunțele și legiferarea dreptului străinilor de a cumpăra pământ în România, atunci fiecare dintre noi poate să pună în balanță costurile și beneficiile integrării și să tragă o concluzie în ceea ce-l privește. Dacă integrarea în Uniunea Europeană va produce și o creștere a nivelului de trai pentru marea masă a românilor, atunci costurile plătite nu mai au nici o relevanță. Deocamdată, din nefericire, n-am fost capabili să cheltuim cinci sute de milioane de euro, pe care i-am primit ca ajutor pentru dezvoltarea agriculturii românești din partea UE, deoarece politicienii băștinași n-au reușit să pună la punct un sistem eficient și credibil pentru accesarea acestora. În consecință, agricultura suferă, la fel ca și ministrul acesteia, care a reușit performanța să se împuște la vânătoare tocmai de sărbătoarea Sf. Ștefan. Și dacă suferă agricultura, suferă și satul românesc, după cum suferă și jumătate din populația țării.

Ca să nu ne mai îmbătăm cu apă rece, în încheiere am să redau o întâmplare autentică, petrecută de curând în județul nostru. Zilele trecute, am vorbit cu un birtaș dintr-un cătun arădean, care ne-a mărturisit că a început să dea băutura pe datorie. Motivul? Unul cât se poate de banal: sătenii își primiseră pensia în bancnote de un milion de lei, iar după ce-a dat restul la câteva măsuri de monopol și-a terminat mărunțișul. Lucrurile nu s-au oprit aici, deoarece în ziua de după pensie a umblat prin sat și epitropul ca să strângă taxa de cult. Evident, tot fără succes ... Până la urmă sătenii au pus mână la mână și l-au trimis pe unul dintre ei până la oraș ca să le schimbe banii și să deblocheze astfel gestiunea satului...

Ca o concluzie, de la cătunul despre care vorbim și până la cătunul-orășel din fundul Scoției, în care sătenii au oricând acces la un bancomat, este o cale atât de lungă, încât nu știu dacă este prea bine să ne plătim costurile integrării în avans. Dar, o făcurăm și pe asta. N-ar fi rău să fie bine...

LUNI, 29 DECEMBRIE 2003

TVR 1

7,00 Mama invizibilă 2 - comed., SUA, 1998
8,50 Jocul planetelor - rel.
9,20 Des. animate
10,00 Cavalerul cibernetic - s.
11,00 Surprize, surprize... - rel.
13,30 Sănătate pentru toți - rel.
14,00 Jurnalul de prânz
14,30 Teleenciclopedia
15,30 Pro patria
16,00 Kronika
16,55 2003 ... în gura lumii
19,00 Jurnal Meteo Sport
20,00 Iartă-mă!
21,00 Arde-i una franțuzoaicei! - com., SUA, '03
23,00 Jurnalul de noapte
23,15 Profesioniștii
0,15 Invincibilul Jack 2 - thriller, '96
2,00 Spectacolul lumii
2,30 Jurnal - rel.
3,30 Ochiul magic - rel.
4,00 În voia sorții - rel., SUA, '99
5,45 Magnum - rel.

TVR 2

8,00 D'ale lui Mitică - rel.
9,00 Rebelii - rel.
9,50 Memoria cărților
10,45 Film puzzle -rel.
11,30 Piersic Show - rel.
13,00 Scufița roșie-d.a.
14,00 Des. animate
14,30 Sabrina - s.
15,00 Primul pas
16,00 Documentar
17,05 - 19,00 Un cadou de Anul Nou
Știrbii mici dar voinici
De la mic la mare
Radio Star
19,00 Miracole - s.
20,00 Telejurnal
20,15 Gala folclorului românesc
21,00 Rauzan - s.
22,00 Teatrul TV: **Visul unei nopți de vară** de **Tudor Mușatescu**
0,00 Mafia din Sankt Petersburg - s.
1,00 Telejurnal
1,15 Gala... - rel.
2,00 Popeye - rel., SUA, '80

PRO TV

7,00 Știrile Pro Tv
9,00 Incursiune în inima naturii - doc.
10,00 Lassie - s.
10,30 Noile aventuri ale lui Robin Hood - s.
11,30 Tarzan și orașul pierdut - rel.
13,00 Știrile Pro Tv
13,05 Zâmbete într-o pastilă
13,30 Micul mare antrenor - comed., SUA, 1994
16,00 Tânăr și neliniștit - s.
17,00 Dorința - av., SUA, '01
19,00 Știrile PRO TV * Sport * Vremea
20,00 O altă șansă - comed., romant., SUA, 2000 (12)
22,45 Victoria's Secret - Dedesubturile modei
23,30 Moștenitorul pierdut - com., Marea Britanie, '93 (12)
1,15 Știrile Pro TV
2,00 Micul mare antrenor - rel.
4,00 Incursiune în inima naturii - doc.rel.
4,45 O altă șansă - f.rel. (12)

TV ACASĂ

6,00 Povești adevărate - rel.
6,30 Valentina, grăsuța mea frumoasă - rel.
7,30 Club 700 - rel.
8,00 Iubire cu două fețe - rel.
9,15 Cristina Show. Special „Amor real" - rel.
10,15 Special. „Amor real" - din culisele serialului-rel.
12,30 Învață spaniola cu Victor
12,45 Iubire fără de păcat -s.
13,30 Între iubire și ură - s. (AP)
15,00 Cristina Show. Special „Salome"
16,30 (AP) Totul despre Camila - s.
17,30 Povești adevărate
17,55 Rețeta de Acasă
18,05 (AP) Amazoana - s.
19,00 (AP) Valentina, grăsuța mea frumoasă - s.
* Vremea de acasă
21,00 Doctor Jivago - dramă, SUA, 1965, p.I
23,00 Iubire cu două fețe - s. (12)
0,00 Micuța mea mamă - s.
0,30 Clona - s. (AP)
1,30 Povești adevărate - rel.
2,00 Chat Acasă
4,30 Muzica latino
5,15 Amazoana-rel.

HBO

8,00 Echipa de salvare - acț., SUA, '88 (12)
9,35 Global Heresy - com., SUA, '02,
11,15 Hunter - av., SUA, '03
12,40 Drumul spre casă - dramă, China, '99
14,04 Călătoria - comed., SUA, '98 (12)
15,30 Goana după milioane 1 - dramă, Franța, '00
17,15 Goana după milioane 2 - dramă, Franța, '00
18,55 Echipa de salvare - acț., SUA, '88 ('12)
20,30 Pe platourile de filmare
21,00 Băiețelul - dramă, SUA, '01 (16)
23,10 Jucătorii de biliard - dramă, '00 (16)
0,45 Zi de instrucție - acț., SUA, '01

PRIMA TV

7,00 Des. animate
8,00 Minute de milioane
10,00 Marele Gatsby - dramă, SUA, '74-rel.
13,30 Dennis pericol public - d.a.
14,00 Minute de milioane
16,00 Interviu cu Richard Clayderman - rel.
17,00 Roseanne - s. (AP)
17,30 Pitici și tătici - rel.
18,00 Focus
19,00 Sunset Beach - s. (AP)
20,00 Dick Tracy - av, SUA, '90
22,00 Focus plus
22,30 Războinicii imperiali - acț., Hong Kong, '86
0,30 Interviu cu Richard Clayderman - rel.
1,00 Largo Winch - s. (AP)
2,00 Războinicii imperiali - acț., Hong Kong, '86-rel.
4,00 Chat TV

ANTENA 1-TV ARAD

6,00 B.I.T. - rel.
6,30 Banii vorbesc - rel.
7,00 Observator
8,00 Împotriva destinului - s., rel.
9,00 Gadget și Gadgetinii - d.a.
9,30 Copiii Lunii - d.a.
10,00 Animax - d.a.
10,15 Doamna Winterbourne - f. rel.
12,00 Îngerii lui Charlie - s.
13,00 Observator
13,15 Tonul câștigător
14,15 Canalul de știri - rel.
15,15 Divertis Parc - rel.
16,15 Păcatul - s.
17,00 Observator
17,30 Dispariția - dragoste, SUA, 1995
19,00 Observator
20,00 Un samurai american - acțiune, SUA, 1998
22,00 Observator
22,45 Pe muchie - thriller, SUA, 1994
0,30 Observator
1,30 Hercule -aventuri, SUA, 1983
3,30 Casa de piatră - rel.

TV CULTURAL

10,30 Jurnal de modă - rel.
11,30 Lili - f. SUA, 1953
13,30 Cel mai mare amant din lume - f. SUA, 1977
15,30 Desene animate
16,00 Cine se teme de fantome? - s.
17,30 Ghidul gurmandului
18,00 Destinul familiei Howard - s.
19,05 Crăciun pentru toți
20,00 Concert
20,30 Frank Sinatra - doc.
21,30 Sub semnul Capricornului - f. 1982
23,15 Poveste din Philadelphia - f. rel.

B1 TV

7,00 Calendar ecumenic; 7,30 Știri; 8,00 Max It - retrospectiva - rel.; 8,30 Gala - rel.; 10,00 Fan X; 11,00 Top joc TV; 12,00 Viața în direct - rel.; **14,15 BH, 90210 - rel.;** 15,30 Astăzi despre ieri și mâine -rel.; 16,30 Viața în direct; 18,00 Știri; 18,45 Info economic; 18,50 Max It; **19,00 Beverly Hills, 90210 - s.;** 20,00 Ediția de seară; 20,30 Gala; 22,00 Retrospectivă fotbal Italia; 0,00 Viața în direct-rel.; 1,30 Știri-rel.; 2,15 Chat TV.

TV SPORT

9,00 Telesport; 9,30 Bowling; 10,30 Lumea Curselor de cai; 11,00 Primera Division; 13,00 DTM curse de mașini; 14,00 Lumea motoarelor; 14,30 Lumea curselor auto; 15,00 Premier League; 17,00 X-tream; 17,30 Surf magazin 18,30 Telesport; 19,00 Rez. camp. Franței; 20,00 Rez. Primera Division; 21,00 Rez. Premiere League; 22,00 Fotbal: Southampton - Arsenal; 0,00 Telesport

NAȚIONAL TV

7,00 Trimineața
10,00 Inimi furate - s.
10,50 Even Steven -rel.
12,00 Scarlet Pimpernel - rel.
13,00 Știri
13,05 Roșii verzi prăjite - f.rel.
15,00 Detectivi în paradis - s.
16,00 Horoscopul de mâine
16,15 Inimi furate - s.
17,55 www.rebeli.70 - s.
17,45 A treia planetă de la Soare - s.
18,30 Naționala de bere
18,50 Sport/Știri
19,30 Mr. Bean
20,00 Situație critică - f. '00
22,00 Viața mea de până acum - f. '99
23,30 Știri
0,00 www.rebeli.70 - s.,rel.

REALITATEA

7,00 Jurnal; 7,15 7 A.R.T.E.; 8,15 Trezirea la realitate; 10,15 Retrospectiva sportivă; 12,00 Jurnal; 12,30 Mysteries, Magic & Miracles; 13,15 Convorbiri incomode; 14,15 e Profil; 15,15 7 A.R.T.E.; 16,00 Jurnal; 16,30 Mysteries, Magic & Miracles; 17,15 Țara șerpașilor; 18,00 Jurnal; 19,45 Reportaj; 19,15 Fals tratat de pescuit; 19,30 În centrul atenției; 20,15 100%; 21,00 Jurnal; 21,45 Reportaj; 22,15 Search for Nazi Gold; 0,00 Știri;

Redacția Adevărul nu își asumă răspunderea pentru modificările ulterioare intervenite în programele TV

Românii nu sunt cu nimic mai prejos decât alții!

Convorbire cu d-na Floarea Chiș, medic în Chicago, Statele Unite

(Urmare din pagina 1)

– Atât de mulți români trăiesc în Chicago?

– În Chicago și în împrejurimi, dar, firește, acest număr este foarte fluid datorită celor care vin să lucreze aici temporar și care, o lună sau cinci, stau la Chicago, iar mai apoi Dumnezeu știe unde. Pentru că, în pofida a ceea ce se vorbește despre America, în America locurile de muncă nu se găsesc pe toate drumurile și când găsești un loc de muncă trebuie să îți bine de el. Adică să muncești zdravăn pentru a-l păstra și pentru a câștiga, spre a putea trăi.

– Credeți că românii sunt mai altfel decât alții când este vorba despre muncă? Mă refer la cei de dincolo.

– Absolut deloc, cei mai mulți români din Chicago - vorbesc despre cei pe care îi cunosc - fiind apreciați pentru seriozitatea și hărnicia lor, ei nedeosebindu-se, din acest punct de vedere, cu nimic de alții. De ce? Simplu: pentru că în America ești plătit după un singur criteriu: cel al eficienței. Or, primul lucru pe care îl învață toți cei care calcă în America este acesta: dacă vrei să ai trebuie să muncești. Și nu oricum, ci cât mai bine!

– Nu vă întreb cât câștigă un medic acolo...

– Firește, câștigă incomparabil mai mult decât un medic din România, dar - fără a jigni pe nimeni - un medic din State lucrează incomparabil mai mult decât se lucrează în România sau aiurea. Mă refer la programul zilnic, care - nu de puține ori - se prelungește mult peste programul afișat pe ușa cabinetului. Ca să nu mai vorbesc și despre cheltuielile mult mai mari pe care le implică susținerea unui cabinet particular, perfecționarea profesională, conectarea la noutățile din domeniu și altele asemenea.

– Ziceați că aveți multe cunoștințe printre românii de acolo. Dar printre americanii americani?

– Și printre ei. Știu la ce vă gândiți: la ceea ce se spune despre răceala lor. Da, este adevărat că ei nu sunt ca noi: nu-ți vin în casă nitam-nisam, nu stau la taclale o jumătate de oră în colțul străzii, sunt ceva mai rezervați. Dar sunt așa pentru că așa i-a învățat și i-a obligat viața. O viață care, în America, înseamnă o luptă continuă, o concurență permanentă și o drămuire la maximum a timpului și a efortului propriu. Ceea ce nu înseamnă că americanii americani - cum le ziceți dv. - nu au sentimente sau nu au viață personală. Sau nu au prieteni. Au, și după ce ți i-ai câștigat ca prieteni poți să contezi pe ei, statornicia fiind una dintre calitățile lor cunoscute.

– Cum a fost acum 22 de ani? Vă mai amintiți primii pași și primele impresii la sosirea în Statele Unite?

– Firește că îmi amintesc, și dacă eu am trecut mai ușor peste șocul acelor momente este pentru că acolo mă așteptau părinții mei, iar mai apoi, la scurt timp, l-am cunoscut pe actualul meu soț.

– Care, am înțeles că este un pic arădean...

– Nu un pic, ci este sută la sută arădean, el fiind născut și crescut aici. A fost profesor de engleză în România și cam tot cu așa ceva se ocupă și în America, printre altele el făcând tot felul de traduceri din engleză în română și invers.

– Apropo de românii din Chicago. Ce și cum ajung știrile despre România acolo? Și cum ne privesc televiziunile și ziarele lor?

– În general, la TV și în ziarele centrale nu se vorbește aproape deloc despre România, dar în Chicago, ca și în alte orașe în care trăiesc români, există posturi locale care emit și în limba română. De pildă, în Chicago, două posturi private de televiziune difuzează săptămânal o jumătate de oră știri în limba română. Evident, cele mai multe știri privesc comunitatea locală, dar, ocazional, se vorbește și despre România. Există, de asemenea, un program de radio, de o oră, o oră și jumătate - tot în limba română, dar cel mai adesea știrile despre țară circulă oral.

– Reîntorcându-ne la locul unde ne aflăm, spuneți-ne, d-na Chiș, ce vă place la Arad? Și ce nu vă place?

– Îmi plac foarte mult oamenii de aici, colegii de breaslă pe care i-am cunoscut fiind toți oameni excepționali. Și mai îmi place la Arad aerul său de oraș așezat și serios. Ce nu-mi place? Ei bine, nu-

mi place cum arată străzile. Cu gropi, cu denivelări, cu marcaje șterse. Probabil că pentru municipalitate altele sunt prioritățile și eu nu am dreptul să le judec, dar, din păcate, aceasta este ceea ce sare în ochi oricui trece prin oraș. Nu știu dacă nu am supărat pe cineva...

– Să sperăm că nu. În altă ordine de idei, ce politică faceți, d-na doctor?

– Politică? Nici un fel de politică, politica în sine neinteresându-mă niciodată. De altfel, sunt prea ocupată cu meseria mea pentru a mă putea risipi în altceva și cu atât mai puțin în politică.

– O ultimă întrebare: pe când din nou în Arad, d-na Chiș?

– Mi-e greu să spun. Firește, ca român, mi-aș dori să mă reîntorc cât mai des în România, dar când și cum se va petrece acest lucru este greu de spus. Oricum, duc cu mine în America amintiri de nești, care mă vor însoți toată viața. Ori, ce este mai de preț decât așa ceva?

Eveniment cultural la Clubul Frontiera

„Împreună pentru Arad"

„Împreună pentru Arad" a fost egida sub care s-a desfășurat recent, la Clubul Frontiera, un eveniment cultural de ținută - prima ediție a **Premiilor Patrimoniului Cultural Național Mobil** și spectacolul de binefacere pentru renovarea Teatrului Vechi **„Personalități arădene în concert"**, în organizarea Direcției pentru Cultură, Culte și Patrimoniu Cultural Național a județului Arad și a Casei de Cultură a Municipiului Arad. În deschiderea evenimentului, prezentat de actorul **Zoltan Lovas**, s-au adresat audienței **Adrian Șimon**, directorul DCCPCN Arad, și **Ioan Opriș**, ministru secretar de stat la Ministerul Culturii. S-au acordat 15 premii, pentru activitatea desfășurată în slujba protecției, cercetării, sprijinirii patrimoniului cultural: **P.S. Timotei Seviciu, episcop al Aradului, P.S. Sofronie al Julei, dr. Ioan Godea, Elena Rodica Colta, Complexul Muzeal Arad, Muzeul Orășenesc Lipova, Ioan Motrea, Gina Hagiu, prof. univ. dr. Aurel Ardelean, subcomisar Pavel Neag, Costa Roșu, Ileana Florea, Gheorghe Țâț, dr. Annemarie Röder, Horia Medeleanu.**

În continuare, în Clubul Frontiera, au cântat personalități ale Aradului, într-un concert care a ținut până după miezul nopții. Ideea de a organiza un astfel de concert a aparținut lui **Michael Szellner** (care a cântat la chitară acustică), directorul Liceului German și președintele Forumului Democratic German, și a fost preluată de **Ovidiu Balint**, directorul Casei de Cultură a Municipiului. Printre personalitățile arădene care și-au dovedit înclinațiile muzicale la Clubul Frontiera, îi amintim pe cei doi vice de la Consiliul Județean - **Claudiu Cristea** (chitară bas) și **Gheorghe Falcă** (voce), pe viceprimarul **Levente Bognar** (pian și voce), pe **Michael Szellner**, pe medicul **Stelian Crișan**, ș.a.

C. L.

◆◆◆

Și a fost

Crăciunul,

am colindat

Moșului...

◆◆◆

În spiritul sărbătorilor

Studenții medicinești - aproape de oameni

Așa cum ne-a obișnuit în ultimii ani, Asociația Studenților Medicinești (A.S.M.) din cadrul **Universității de Vest Vasile Goldiș**, a organizat, zilele acestea, o acțiune umanitară la Centrul de Îngrijire și Asistență de pe Calea Bodrogului (Căminul de bătrâni).

Darurile au fost înmânate și din partea Clubului Femeilor de Arte Profesii și Afaceri care au contribuit moral și financiar la reușita acțiunii. **„Ne bucurăm atunci când reușim să aducem un strop de bucurie și în sufletele celor care din diverse motive nu reușesc să aibă parte de sărbători de iarnă așa cum și-ar dori. Dar din dar se naște și, pentru a împărtăși o bucurie, trebuie să ai cu cine să o împarți. Noi ne-am gândit să mergem la aceia care nu au pe nimeni și care de sărbători au nevoie de afecțiune mai mult ca oricând"**, spune președintele A.S.M. - **Viorica Leordean**.

În a doua zi de Crăciun, s-au întâlnit

Bursierii arădeni plecați la studii în străinătate

De patru ani deja, în a doua zi de Crăciun, prof. **Vanda Stan** de la Colegiul Național „Moise Nicoară" îi adună pe bursierii arădeni plecați la studii în universități din toată lumea. „Este cea mai mare comunitate de studenți internațională", ne spune prof. Vanda Stan. În acest an, la Artexin - Atic Center, bursierii - de la anul I până la doctorat - au povestit colegilor lor mai mici, profesorilor, părinților, despre facultățile lor, despre viața în campusurile studențești, despre traiul lor de zi cu zi în străinătate, despre cum se învață în alte părți, cu alte cuvinte despre orice i-ar putea interesa pe colegii lor. „Este o ocazie unică să se cunoască între ei, să schimbe informații. Mi-aș dori ca ei să nu fie ca noi - cârcotași, suspicioși, ci deschiși, sinceri, firești", spune prof. Vanda Stan.

În prezent, peste 120 de foști elevi arădeni, de la Colegiul Național „Moise Nicoară", Colegiul Național „Elena Ghiba Birta", Liceul German, Colegiul Economic, studiază cu burse în universități din SUA, Marea Britanie, Franța, Italia, Germania, Bulgaria, Ungaria, Japonia, Spania. Pentru anul viitor, când tradiția din a doua zi de Crăciun va fi împlinit cinci ani, prof. Vanda Stan intenționează să organizeze un bal cu strângere de fonduri pentru elevii merituoși care însă au mai puține mijloace financiare pentru a aplica la universități din străinătate.

C. L.

La acest sfârșit de săptămână, 50 de internați de la azilul de noapte din Arad au fost cinstiți cu sarmale și cozonac de către partidul PUR Arad. Inițiativa a aparținut inimoasei d-ne Lia Ardelean, președintele organizației locale a partidului.

Sfintele Sărbători
ne oferă prilejul de a adresa locuitorilor județului Arad,
beneficiarilor, colaboratorilor, salariaților Sucursalei
urări de sănătate, fericire, împlinirea tuturor dorințelor!

La mulți ani 2004!

Director general,
Ing. Olar Gheorghe Gavril

PETROM
S.N.P. PETROM
SUCURSALA PECO ARAD

(3928027)

Campionii Clubului Sportiv Municipal Arad

An de an, Clubul Sportiv Municipal Arad - PAB România ne-a obișnuit cu frumoase festivități în care își premia cei mai buni sportivi. Așa s-a întâmplat și în aceste zile premergătoare marii sărbători a Nașterii Domnului, când sportivi, antrenori, conducători de club și invitați s-au reunit în saloanele Hotelului Continental din Arad, la ceea ce s-a numit „Gala laureaților". Au venit de peste mări și țări sportivi încununați cu aur, argint sau bronz european sau mondial, pentru a sărbători împreună un an plin de succese ale clubului arădean. Când am spus de peste mări și țări nu am aruncat vorbe în vânt. Chiar așa a fost. În ultimele zile ale anului, trei dintre valorile de excepție ale sportului arădean și românesc concurau undeva, la capătul lumii. Otilia Bădescu și Mihaela Șteff erau la Hong Kong, la un concurs de Cupă Mondială, în timp ce Dana Dodean era în celălalt capăt al lumii, în Chile, în căutarea unei medalii la „mondiale" de tenis de masă ale juniorilor. Până la urmă a găsit-o pe cea de bronz, cu echipa României. Drumul spre casă, mai precis la Arad, a fost mai greu. Doar Otilia a ajuns la timp, Mihaela a schimbat avionul spre Statele Unite, în timp ce Dana abia a aterizat, în momentul festivității, la... Otopeni. E greu să aduni la un loc atâtea valori cum are clubul arădean, condus cu entuziasm și mult profesionalism de președintele de onoare Sandu Ion și directorul Eugen Roman. Otilia Bădescu, campioană europeană la tenis de masă în proba de simplu, este cap de listă, urmată de Ionela Târlea. Anul trecut a fost invers. Ionela a cucerit aurul european la 400 m. g., în timp ce în vara asta a prins „doar" un loc 4 la campionatele lumii. Pentru toți, însă, 2004 va fi un an de foc, pentru că la Atena se vor acorda medalii olimpice. Sperăm ca printre medaliați să regăsim cât mai mulți dintre acești minunați sportivi ai Aradului.

Alex. Chebeleu

Otilia Bădescu - Cetățean de Onoare al Aradului

„La inițiativa primarului municipiului, Dorel Popa, prin hotărârea nr. 244, Consiliul Local Municipal Arad a hotărât acordarea titlului de Cetățean de Onoare al Aradului domnișoarei Otilia Bădescu, în semn de prețuire și recunoaștere a rezultatelor sportive deosebite obținute pe plan național și internațional și contribuția adusă la ridicarea valorii sportului arădean" - așa a sunat textul citit de Dorel Popa, la finalul căruia aplauzele n-au contenit minute bune.

Otilia merită cu prisosință acest titlu. În sfârșit, edilii orașului s-au gândit să dea Cezarului ce este al lui și să răsplătească o carieră de excepție a admirabilei noastre sportive. Carieră ce se vrea încununată cu o medalie olimpică, în vară, la Atena.

De fapt, în scurta sa intervenție, pe lângă mulțumirile de rigoare, am reținut: **„Îmi lipsește o medalie olimpică. O vreau la Atena..."**

D. Scridon

Cu ei ne mândrim

„Sport Stars 2003" a fost Gala laureaților Clubului Sportiv Municipal PAB România, în care au fost premiați cei mai buni dintre cei buni...

1. Otilia Bădescu - tenis de masă
2. Ionela Târlea - atletism
3. Mihaela Șteff - tenis de masă
4. Marian Oprea - atletism
5. Adina Anton - atletism
6. Adriana Năstase-Zamfir - tenis de masă
7. Dana Dodean - tenis de masă
8. Ioan Vieru - atletism
9. Marius Cenădan - tir
10. Constantin Covaci - gimnastică

Premii speciale

- **Magdalena Leszai** - pentru întreaga activitate sportivă
- **Lucian Neagu** - atlet veteran
- **Ionel Lazăr** - judoka veteran
- **Cristian Faur** - automodelism
- **Fănel Faur** - automodelism
- **Bogdan Popa** - gimnastică aerobică
- **Andrea Toth** - antrenoare gimnastică aerobică

Sandu Ion - un președinte de club fericit

„Mulțumesc sportivilor pentru performanțele obținute în acest an și tuturor acelora care, într-un fel sau altul, au pus umărul la realizarea lor. Mi-aș dori enorm să obținem trei medalii olimpice la Atena, cu sportivii care și-au câștigat deja dreptul de a reprezenta România la Olimpiadă, ori prin cei care se vor califica anul viitor. Mă pot declara un președinte de club fericit, să am o asemenea constelație de sportivi, strâns uniți în jurul meu, ca într-o familie. Cu certitudine voi fi (și) mai împlinit sufletește după Jocurile Olimpice din vară.

D.S.

Directorul Roman va înființa un Centru Olimpic

„Sunt mai mult decât mulțumit. În proporție de 90 % sportivii, antrenorii, salariații și-au făcut datoria. Au pus osul la bătaie. Pentru 2004 îmi propun sănătate și putere de muncă, în primul rând. Vreau să pregătesc o sărbătoare de vis cu prilejul cinstirii medaliilor de la Olimpiadă. De asemenea, vom înființa un Centru Olimpic de tir la Arad. Am primit o sumă de 500 milioane lei pentru modernizarea poligonului, urmată de încă aproape 500 milioane pentru dotări, înțelegând aici pistoale. Este o treabă fenomenală, care îmi dă garanția că în anul următor, Centrul Olimpic va deveni realitate."

Adrian Hărțău

„Filmul" festivității

Puțin după ora 18. Etajul 11 al Hotelului „Continental". Personalități, ziariști, sportivi, antrenori, invitați și un prezentator gata de start...

„Sport Stars 2003" a fost deschisă de președintele de onoare al Clubului Sportiv Municipal Arad PAB România, dl. Sandu Ion: **„Sper să fie o seară plăcută..."** Apoi, primarul Aradului, dl. Dorel Popa a cerut permisiunea organizatorilor să facă o inversiune în program. Acceptată. Iar campioana europeană de tenis de masă în proba de simplu, Otilia Bădescu a primit titlul de Cetățean de Onoare al Aradului.

Sub privirile admirative ale d-lui Florea Damian, secretar general al Agenției Naționale de Sport, președintele de onoare al CSM Arad PAB România a înmânat câteva diplome de excelență. În „vizor" s-au aflat primarul Dorel Popa, președintele Consiliului Județean, Caius Parpală, prefectul județului, Dan Ungureanu, dar și redacțiile sport ale ziarelor și televiziunilor locale.

Festivitatea a continuat cu acordarea unor premii speciale și prezentarea noilor sportivi legitimați la clubul arădean, Bogdan Țăruș și Andrei Ștefan, care „betonează" o secție de atletism cu sportivi de excepție. În ordine descrescătoare, a urmat premierea campionilor clubului CSM Arad-PAB România. Aplauzele se întețeau odată cu apropierea prezentării podiumului.

Finalul i-a aparținut, cum altfel, d-lui Sandu Ion, care a lansat celor prezenți invitația la o seară cu multă muzică și voie bună. Iar distracția s-a întins mult după miezul nopții. O noapte de vis, printre mari campioni...

Daniel Scridon

Ochi și urechi...

● În holul hotelului „Continental", oficiile de gazdă au fost făcute de directorul executiv al clubului, Eugen Roman. Acesta ne-a întâmpinat - ca și pe ceilalți invitați - cu zâmbetul pe buze, dar ne-a (și) pus în gardă: **„Lipsește Mihaela Șteff - plecată în SUA, Constantin Covaci - plecat în Italia și Dana Dodean - în drum spre casă din... Chile. Ceilalți campioni sunt prezenți."** ● 11 etaje mai sus ne-a întâmpinat Vasile Pâltineanu, director adjunct la CSM Arad PAB România. ● **„Dacă era primăriță era divină, așa sunt de vină pentru inversiunea din program. Otilia este o mare campioană și de astăzi, Cetățean de Onoare al Aradului"** - așa a prezentat-o primarul Dorel Popa pe prima sportivă a clubului în anul 2003, Otilia Bădescu. Și tot domnia sa a stârnit zâmbete printre invitați cu remarca: **„Ai fost pe buzele noastre, acum ești și în inimile arădenilor."** Mai cu substrat, mai fără, dl. Popa a predat microfonul spunând: **„Să-și facă treaba mai departe moderatorul Flavius Ștețcu..."** ● Vizibil emoționată, dar pregătită, Otilia a citit de pe o foaie alocuțiunea sa, care a abundat, normal, în mulțumiri. ● În absența prefectului Dan Ungureanu, la sugestia lui Caius Parpală, diploma de excelență a reprezentantului Guvernului în teritoriu a fost ridicată de... amicul și bunul coleg de partid, Dorel Popa. Dialogul a stârnit zâmbete cu iz politic. Parpală: **„I-o dă primarul..."**; Popa: **„Sigur. Nu de alta, dar eu am buletin de Arad..."** ● Proaspăt legitimat la clubul arădean, recordmanul național în proba de săritură în lungime, Bogdan Țăruș a fost prezentat drept „transferul anului". În materie de distracție a fost la înălțime, nu la... lungime. ●Directorul general adjunct al San Paolo Imi Bank România, dl. Ioan Anca, a oferit un premiu special Danei Dodean. Cât de greu a fost plicul nu am aflat. Doar motivația: **„E arădeancă de-a noastră și o mare speranță a tenisului de masă românesc"** - ne-a declarat dl. Anca. ● Antrenoarea Doina Anton a luat două plicuri în acest an. Unul pentru fiica sa, Adina și celălalt pentru Marian Oprea. Îi dorim ca la anul să pună mâna pe și mai multe plicuri. Sportivi de valoare să scoată, că de restul are grijă Sandu Ion. ● Anul 2004 aduce o nouă secție clubului vecin de palier cu Direcția Județeană de Sport (al cărei director, Stelian Văduva a lipsit de la eveniment din motive obiective de... tată fericit). Secția de golf, a cărei primă legitimare îi aparține președintelui de onoare, Sandu Ion. Conducerea executivă a clubului i-a dăruit o crosă de golf, iar directorul Eugen Roman a făcut și o remarcă: **„Președintele nostru are două biluțe, pe lângă crosă, pentru a se putea pregăti conștiincios."** Iar Sandu Ion și-a luat un nou angajament: **„Vreau să ajung la Olimpiadă..."** ● Finalul a aparținut muzicii, unde am descoperit talente în ale dansului și cântatului, alături de playback-ul formației ASIA, a minirecitalului surpriză oferit de Adrian Copilul Minune ori de formația lui „Șarpele"... ● Aceasta a fost povestea „Sport Stars 2003". O așteptăm cu nerăbdare și multe medalii la Atena și nu numai, pe cea a anului viitor...

D. Scridon

Campionii s-au înfruptat din specialitățile Continentalului. Momentul de vârf - curcanul la tavă

Fotografii realizate de Ștefan Matyaș

Cinci minute cu Anca de la A.S.I.A.

Dacă anul trecut Direcția 5 a cântat pentru cei prezenți la festivitate, acum, invitată a fost formația A.S.I.A. La o scurtă pauză am stat de vorbă cu una dintre componentele cunoscutei formații, și anume cu Anca.

- Anca, ce a însemnat anul 2003 pentru A.S.I.A.?

- O altă formulă, în primul rând. Noi în fiecare an am încercat să aducem ceva nou si să facem totul mai bine. În ceea ce mă privește, a fost un an obositor. Mi s-a împlinit un vis, adică mi-am cumpărat o casă singură- singurică. Eu nefiind din București am stat în chirie și mi-am dorit foarte mult o casă. Iată că am reușit.

- Aici nu vă aflați pe scenă, înconjurate de fani. Cum e într-un concert la Arad?

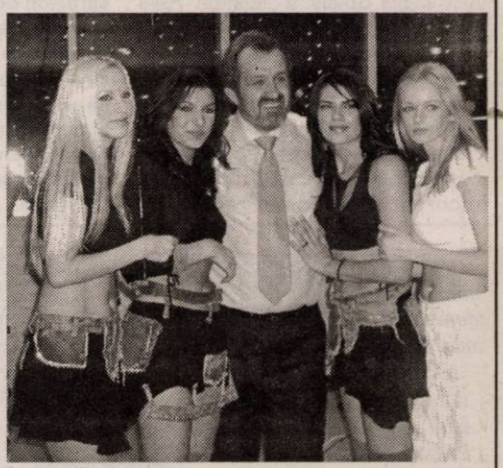

- E foarte frumos la voi, la fel și atmosfera. De altfel avem noi un loc unde mâncăm ciorbiță ardelenească bună de tot. Avem prieteni cu care ținem legătura la telefon. Oricum, nouă ne place mult orașul.

- Anul viitor ce să vă aducă?

- Ne va aduce, cu siguranță, noi albume, unul sau două cred, noi videoclipuri și concerte. Ne dorim să fie la fel de bine ca până acum. Personal, nu pot spune ce îmi doresc deoarece sunt superstițioasă, prefer să se împlinească prima dată.

Adela Ciolocoi

PAB România, premiați într-un show incendiar

Otilia Bădescu: „Este extraordinar să fii Numărul 1!"

„A fost cel mai bun an al meu, prin faptul că am câștigat o finală de Campionat European, lucru la care a contribuit și CSM Arad PAB România. Vreau să dedic aceste rezultate și partenerelor, căci fără sprijinul lor nu aș fi reușit să ajung aici. Este extraordinar ca la final de an să fii Numărul 1 al clubului și să primești statutul de Cetățean de Onoare. Sunt onorată de acest titlu, care consider că mi-a fost acordat în urma rezultatelor de valoare pe care le-am obținut și pentru că reprezint clubul din Arad. Doresc să-i mulțumesc domnului primar Dorel Popa pentru inițiativă și tuturor celor care l-au susținut. Pentru 2004, îmi doresc să fiu sănătoasă, să particip și să fiu pe podiumul Jocurilor Olimpice de la Atena. Să nu uităm că ar putea fi ultima Olimpiadă la care particip. Doresc să mulțumesc și massmediei pentru cum a oglindit performanțele noastre."

Leo Sfâra

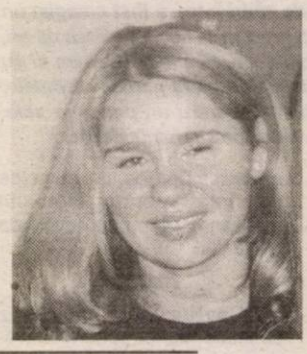

Alina de la ASIA și Bogdan Țăruș - un duet ... pe cinste

Ionela Târlea își dorește sănătate, apoi rezultate

„A fost un an cu împliniri. Bineînțeles, era loc și de mai bine. Îmi pare rău că nu am reușit să câștig o medalie la Campionatele Mondiale, însă oricum bilanțul este pozitiv. Sper să fiu sănătoasă, ferită de accidentări și să fac o figură frumoasă la Olimpiadă. Obiectivele majore rămân Jocurile Olimpice de la Atena și Cupa Europei pe Națiuni. Urez tuturor sărbători fericite și să vă dea Dumnezeu numai bucurii! "

A. Hărțău

Marian Oprea vrea o medalie la Atena

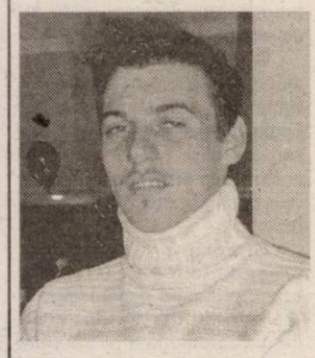

„Nu am avut un an foarte strălucit, pentru că am ratat ce era mai important - Campionatul Mondial de la Paris. Totuși, pot să spun că am avut momente bune, per ansamblu, dacă mă gândesc la tot sezonul competițional din 2003 și la recordurile naționale pe care le-am reușit. În 2004 sper să fiu sănătos și îmi doresc foarte mult să obțin o medalie la Jocurile Olimpice de la Atena. Cred că acest lucru va fi posibil, pentru că asta o spun și statisticile."

Radu R.

*Președintele de onoare **Sandu Ion**, alături de marea lui fețlețe, **Ionela Târlea**, pun la cale noile performanțe*

Adriana Năstase - Zamfir: 2004, un nou început

„Per total, sunt mulțumită, dar întotdeauna e loc de mai bine. Am avut un sfârșit de an fericit, prin calificarea la Olimpiadă, dar îmi pare rău pentru Campionatul European pe echipe. 2004 va fi un an foarte greu, din mai multe motive - Campionatul Mondial pe echipe, unde putem obține o medalie și, Olimpiada de la Atena, unde avem șanse de a ne regăsi pe podium în proba de dublu. Apoi, clubul la care activez în Spania mi-a oferit ocazia de a fi antrenor-jucător, acest lucru reprezentând un început nou pentru mine."

R. Romanescu

Adina Anton: „În 2004, prioritățile sunt pe plan sportiv"

Anul 2003 a fost un an destul de bun pentru mine, mulțumitor aș putea spune, având în vedere faptul că am avut și examenul de bacalaureat. Am avut și câteva eșecuri, am pierdut două titluri la un centimetru, dar mă pot declara mulțumită. În mijlocul arădenilor mă simt foarte bine, de altfel, sunt onorată să fiu aici. Pentru anul următor, pe plan sportiv îmi doresc multe, restul neavând prea multă importanță: să mă calific la „mondiale", să fiu finalistă la „mondialele" de sală și la Olimpiadă. Sper ca totul să fie bine."

A. C.

Când voi fi mare, mă fac performer. Atunci să vedeți voi...

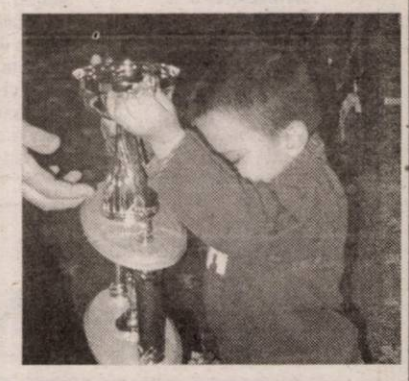

Marius Cenădan a avut un an încărcat, dar l-a trecut cu bine

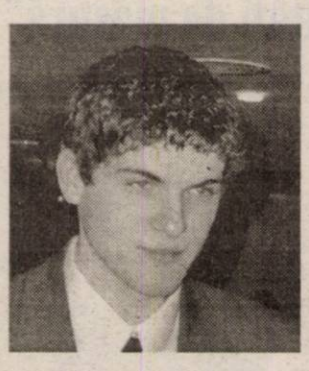

„Având în vedere faptul că am luat parte la mai multe competiții, la două Cupe Mondiale și la un Campionat European, unde m-am clasat pe locul secund la individual și pe al III-lea pe echipe, la care se adaugă multe concursuri pe plan intern, pot spune că a fost un an destul de încărcat, dar pe care l-am trecut cu bine, zic eu. Urmează în 2004 două Cupe Mondiale, în Grecia și Italia, două Campionate Europene și unul balcanic și sper să trec cu bine peste ele."

Adela C.

Magdalena Leszai: „Meritul este aprecierea făcută aici"

„Pensionarea nu este un merit pentru mine, meritul este aprecierea făcută aici. Mulțumesc conducerii că nu m-a uitat după 30 de ani de muncă. Sper ca în continuare să pot contribui la ridicarea performanței în tenisul de masă arădean. Anul acesta echipa de cadete pe care o pregătesc a câștigat două medalii de argint la „naționale", iar anul viitor preconizăm că va fi, din nou, medalie."

A. Ciolocoi

*Indiscutabil, surpriza serii a fost - exceptând marii campioni ai sportului românesc - prezența îndrăgitului manelist Adrian Copilul Minune. „Vinovații" de această surpriză se fac frații **Cristi și Călin Mureșan** împreună cu fostul mare halterofil arădean, **Adi Mateaș.***

Ionuț Vieru - recorduri naționale și o premieră absolută

„ Ca în orice an, au existat mulțumiri și nemulțumiri. Per ansamblu sunt satisfăcut. Mi-a mers bine; am stabilit două recorduri naționale, lucru greu de realizat, după părerea mea. Sunt puțini atleți români care izbutesc așa ceva. Am fost cam dezamăgit, în schimb, după „mondialele" de la Paris, o neîmplinire personală din anul 2003. Nu ar fi trebuit să se întâmple dar ... se întâmplă și la case mai mari. Este ceva ce nu poate fi prevăzut. Pe de altă parte, ne-am calificat cu ștafeta pentru Olimpiadă. Primele 16 echipe au obținut direct calificarea. Noi am „venit" pe locul 15, ceea ce este foarte bine. E pentru prima oară când o ștafetă de băieți reprezintă România la un asemenea concurs. Va fi o premieră, cum s-ar spune. Niciodată echipa de ștafetă a țării noastre nu a fost dusă la o întrecere cu adevărat importantă. În rest, aștept anul următor, Campionatele Mondiale de sală și Jocurile Olimpice. Pregătirea decurge în mod optim. Nu mă gândesc neapărat la medalii. Mulți dintre cei de aici suntem tineri, avem performanțe notabile la vârsta noastră. Nu ar fi rău să prind o finală la „mondiale" sau la Jocurile Olimpice. Sănătoși să fim, pentru că apoi toate se rezolvă."

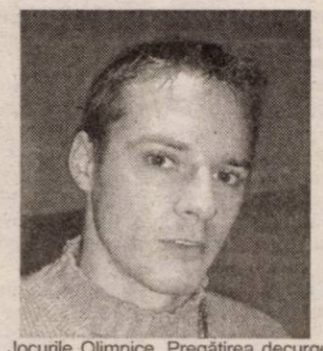

Adrian Hărțău

Bogdan Țăruș caută o ultimă medalie, pentru Sandu Ion

Noua achiziție a clubului, săritorul în lungime Bogdan Țăruș crede că „merită să faci sport. Acum mi-am dat seama că am o motivație în carieră. Am toate motivele, fiind înconjurat de oameni care au făcut sport și știu ce înseamnă sportul, viața performerilor. Fără riscul de a greși, apreciez că transferul meu la CSM Arad PAB România ar fi trebuit efectuat mai devreme, eu fiind răspunzător pentru această situație. Până la urmă, e bine și mai târziu... Singura mea dorință este ca Dumnezeu să se uite la mine. După cele trei medalii pe care le-am obținut la Campionatele Europene, o mare medalie caut încă. Iar aceasta aș dedica-o unui om pe care îl stimez, și anume d-lui Sandu Ion."

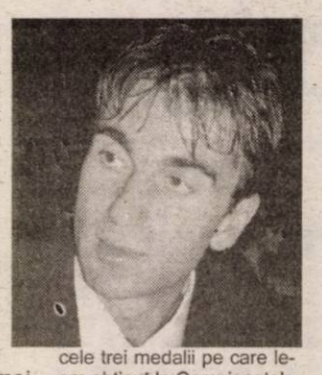

A. Hărțău

Ziarul „Adevărul" a fost - la rândul lui - premiat pentru reflectarea activităților clubului

Fotografii realizate de Ștefan Matyaș

Memorialul Brosovszky, întâlnirea legendelor Aradului

Sâmbătă, la Sala Polivalentă, într-o ambianță prietenească, de sărbătoare, a fost omagiat un simbol al fotbalului arădean: Ladislau Brosovszky. S-au întâlnit, precum la fiecare sfârșit de an, jucători care au scris istoria fotbalului arădean, timișorean și bihorean, fără încrâncenare ci cu ambiție și bucurie în suflete. Cele patru echipe de old-boys aliniate au oferit partide disputate, interesante, gustate de cei care au renunțat la confortul căminului pentru un popas la sală. Motive de regrete nu au existat, spectatorii având într-adevăr ce vedea pe suprafața de joc.

F.C. UTA - Tedi Trans 6-5 după penalty-uri

Competiția a fost deschisă cu cel mai palpitant meci, echilibrul fiind nota lui dominantă. Pregătită de Gabi Biro și supervizată de antrenorul emerit Dan Alexandru, UTA a deschis scorul prin Gaica, egalarea producându-se grație lui Cean. A decis loteria loviturilor de la 11 m. Pentru alb-roșii au transformat Târlea-2, Burtea, Gaica și Lucaci, ratând Hirmler iar pentru gruparea condusă de Tedi Lupșa, Cean, Lazăr, Mihalache și Grad, greșind Dănciulescu și același Lazăr.

F.C. Bihor - Poli Timișoara 3-2

În celălalt joc din semifinalele turneului, orădenii au fost într-un avantaj de două goluri, pe fondul reușitelor lui Kulcsar. Poli a răspuns prin dubla lui Trandu, însă tot Kulcsar a dat, pe final, lovitura decisivă.

Tedi Trans - Poli Timișoara 9-2

Obosiți și inferiori în joc, oaspeții nu au reușit să reziste în finala mică. Tedi Trans a punctat prin Lazăr, Cean-3, Grăpan-2, Dănciulescu, Ackerman și Grad. De partea cealaltă, Tritoiu și Deac au cosmetizat puțin rezultatul.

F.C. UTA - F.C. Bihor 8-3

Victorie clară a favoriților, întăriți cu N. Mitu („transferat" în ultimul moment) pentru această întâlnire. Au înscris Târlea-4, Gaica-2 (a doua realizare fiind cea mai spectaculoasă din întreg turneul), Burtea, Văleanu respectiv Șincai, S. Pop-2.

Clasamentul final: 1. UTA, 2. F.C. Bihor, 3. Tedi Trans, 4. Poli Timișoara.

Iată și garniturile prezentate:

UTA: Sinescu, Gaica, Hirmler, Lucaci, Burtea, Târlea, Văleanu, Nadiu, Mitu.

Tedi Trans: Dronca, Szell, Grad, Mihalache, Cean, Lazăr, Dănciulescu, M. Petcuț, Ackerman, Grăpan, Halasz.

F.C. Bihor: Șebestien, S.Pop, Ov. Lazăr, N. Mureșan, Kulcsar, Stângu, Șincai, Popa.

Poli: Nicola, O.Popescu, Deac, Trandu, Contescu, Tritoiu, Mureșan, Roșca.

Partidele au fost oficiate de cuplul Mircea Bondar - Doru Herțeg.

Titlul de golgeter a revenit lui Târlea (UTA), Politehnica, sub bagheta lui Tavi Roșca, alegându-se cu premiul fair-play.

Pentru activitatea lor prodigioasă au fost premiați Zoltan Farmati, Gheorghe Vaczi senior și Flavius Domide, trei nume de referință pentru fotbalul arădean, care nu au nevoie de prezentări.

Reacții

Flavius Domide: „Urez sănătate tuturor sportivilor arădeni. M-ar bucura participarea bună a cât mai multor reprezentanți ai orașului nostrù la Olimpiadă. Fotbaliștilor le doresc victorii, rezultate scontate, adică o promovare, o rămânere în divizie... Totul depinde de ei."

Zoltan Farmati: „Ceea ce mă surprinde în jocul de acum, privindu-i pe fotbaliști din tribune, este că nu se prea trage la poartă. Totuși, să nu uităm că mulți sunt în activitate, ceea ce este un aspect pozitiv pentru ei. Am fost și rămân mare utist. Nu am plecat de lângă UTA, de lângă Arad. Am câștigat trei titluri de campion național și două Cupe ale României. Baiul e că timpul trece, am deja 80 de ani (n.n.- la mulți ani încă o dată!). Vreau să trăiesc ca să o văd pe UTA iarăși în Divizia A. Păcat că un oraș ca Aradul nu are echipă în primul eșalon. E rușinos. Trebuie ca UTA să aducă jucători, să se întărească. Șanse de promovare există. Ar fi bine ca publicul să fie alături de echipă, să avem un an mai

bun, liniște și pace. Dacă se poate, aș dori să mulțumesc tuturor vecinilor mei, care au dovedit cât de mult țin la mine."

Gheorghe Vaczi senior: „Nu ne-am uitat unii pe alții. Se simte că la Arad sportul trăiește. Fotbalul arădean a fost un fotbal sănătos și trebuie să fie în continuare. Multă sănătate tuturor, voie bună și ...cu UTA în Divizia A!"

Gheorghe Vaczi jr., președintele F.C. UTA old-boys, principal organizator al Memorialului: „Este o competiție tradițională și totodată una aparte. Brosovszky a fost unul dintre cei mai mari fotbaliști ai Aradului. Cred că manifestarea a fost deosebită, plăcută. Suntem prieteni cu orădenii și cu rivalii de la Poli. Gioni Brosovszky merită din plin un turneu cu acesta. Continuăm meciurile noastre de old-boys, în țară și în străinătate.

Adrian Hărțău

Gala Atletico 2003

La doar un an de la înființare, CS Atletico a reușit să se impună în fotbalul juvenil românesc, mai ales prin organizarea mega-turneelor Cotta Internațional sau Cupa de Crăciun, competiții care au reunit sute de echipe din România, Ungaria sau Serbia-Muntenegru. Rezultatele nu au întârziat să apară, speranțele managerului prof. Alexandru Meszar legându-se de reușitele din turneele internaționale.

La Casa Jelen, într-un cadru festiv, antrenorii și sportivii clubului au fost premiați cu diplome și sume de bani, cea mai mică grupă de vârstă (95-98) primind cadouri de la Moș Crăciun, care nu putea lipsi de la sărbătoare.

Categoria 1988 (antrenor Viorel Erdei), locul IV în Campionatul Județean de juniori, la finele turului

Jucători remarcați - Alexandru Hetco, Cristian Bălgrădean, Radu Dubeștean; Jucătorul anului - Romulus Cristea.

Categoria 1990 (antrenor prof. Alexandru Meszar), locul I în Campionatul județean, locul I Cotta International, locul I Cupa de Crăciun Atletico, locul II DanaCup (Danemarca)

Jucători remarcați - Adrian Homone, Bogdan Toc, Bogdan Căprar; Jucătorul anului - Dumitru Copil.

Categoria 1991 (antrenor prof. Alexandru Meszar), locul II în Campionatul Județean, locul II DanaCup, locul I la Memorialul „Gheorghe Ola"

Jucători remarcați - Alexandru Nica, George Țucudean, Răzvan Branc; Jucătorul anului - Richard Filaret.

Categoria 1992 (antrenori prof. Czerneczki Arpad, Cornel Popa), locul II în Campionatul Județean, locul II Cupa de Crăciun, Locul I la Memorialul „Gh.Ola"

Jucători remarcați - Daniel Nica, Mihai Ochiu, Adrian Suslac; Jucătorul anului - Vasile Radu.

Categoria 1993 (antrenor prof. Cristian Sculici), locul II în Campionatul Județean, locul II Cupa de Crăciun

Jucători remarcați - Daniel Zsigmond, Alexandru Mitrea, Paul Tulcan; Jucătorul anului Silviu Lupșa.

Categoria 1995-1996 (antrenor Viorel Erdei + tot colectivul de antrenori Atletico), locul I la Cupa de Crăciun

A fost remarcat întregul lot, pentru performanțele din 2003.

Premii speciale

Pentru efortul depus în asigurarea prezenței la pregătire: Mihai Ochiu, Adrian Suslac, Eugen Toc. **Pentru susținerea constantă a activităților clubului:** Marius Țucudean, Vasil Radu, Ștefan Igaz, Mihai Ochiu, Florian Homone, Gheorghe Cosma, Doroftei Dolha, Petre Ban. **Pentru devotamnet și implicare în activitățile specifice clubului în anul 2003:** prof. Cristian Sculici. **Cea mai bună achiziție a clubului -** prof. Marius Demian, coordonator metodic. **Antrenorul tuturor portarilor de la Atletico -** Miroslav Vidac. **Profesionalism în întreținerea bazei sportive -** Francisc Adam.

Radu Romanescu

Societatea de Asigurări

INTERAMERICAN
ROMANIA MEMBER OF EUREKO GROUP

ASIGURAREA OBLIGATORIE AUTO

CITROËN MARELE PREMIU C2

OBLIGATORIU SPRE PREMII

Vino la INTERAMERICAN să-ți faci asigurarea obligatorie auto și-ți dăm obligatoriu un cupon care te înscrie pentru tragerea la sorți. Avem pentru tine mari premii, obligatoriu de câștigat, și mari reduceri pentru fiecare client!

1 asigurare de viață în valoare de 1.000.000.000 de lei

30 cupoane x 120 litri carburant auto

40 telefoane mobile și cartele preplătite CONNEX®

50 cupoane în valoare de 55 Euro pentru asigurări de locuință

În plus, pentru fiecare asigurare RCA încheiată primiți GRATUIT Asigurarea de Accidente a Șoferului în valoare de 10.000.000 lei și beneficiați de reduceri la următoarele asigurări:

10% la „MAȘINA TA" 10% la „CASA TA"

(3761458)

Telefon: (0257) 213 366; 561 003 www.interamerican.ro

Futsal

FC Arad rămâne pe loc

Problemele financiare cu care se confrunta reprezentanta Aradului în prima ligă a C.N. de Futsal sunt pe cale de a-și găsi rezolvarea, iar posibilitatea mutării în Timișoara sau Oradea a căzut. Președintele echipei, Raoul Burtea, a avut o întâlnire cu primarul Dorel Popa, întâlnire ce s-a dovedit una benefică pentru club. FC Arad urmează a fi susținută, printr-un proiect de parteneriat - unde intră mai mulți factori - astfel că suporterii echipei vor putea să-și vadă din nou favoriții la lucru, odată cu reluarea campionatului (25 ianuarie).

R. R.

„Nu mă pot mulțumi cu jumătăți de măsură"

◆ *afirmă Cristi Păcurar, antrenor la F. C. Telecom '88*

Unul dintre cei mai tineri antrenori din peisajul fotbalului juvenil arădean este Cristi Păcurar. Grupa '88 de la F. C. Telecom, pe care o pregătește de câțiva ani, se poate lăuda cu unele performanțe de invidiat. Dar, poate lucrul cel mai important este că trei jucători au fost convocați la loturile naționale de juniori: Remus Oneț și Emilian Vasi (la lotul UEFA '88) și Răzvan Riviș (la lotul UEFA '89). De la generația de excepție scoasă de Feri Tisza, cu Huțan et company, nici un alt antrenor arădean nu se poate lăuda cu performanța lui Cristi Păcurar de a da la națională trei fotbaliști din aceeași grupă. Tocmai de aceea l-am invitat la o discuție pe Cristi...

– Ce înseamnă pentru un antrenor tânăr ca tine să aibă trei jucători convocați la loturile naționale de juniori?

– Este scopul meu principal ca antrenor. Rezultatele echipei la niyel de copii și juniori le pun pe plan secund, promovarea jucătorului fiind lucrul cel mai important. Dacă aveam și puțin noroc în turneul zonal de la Oradea, cred că aș mai fi avut încă 2-3 jucători sub tricolor.

– Apropo de rezultate. Ești mulțumit?

– Strict profesional sunt puțin mai exigent și doresc să câștig tot timpul. Sunt puțin supărat, deoarece am ratat calificarea la turneul final al C. N. de juniori C și pentru că ne-am clasat doar pe locul doi în întrecerea juniorilor republicani mici.

– Dar este o clasare mai mult decât onorabilă, ținând cont că ați jucat cu fotbaliști mai mici cu un an decât restul echipelor...

– Nu mă pot mulțumi cu jumătăți de măsură, vreau tot timpul mai mult și încerc să insuflu și jucătorilor acest lucru. Satisfacția mea cea mare este convocarea celor trei jucători la națională și cooptarea unor băieți în lotul mare al echipei F. C.T elecom.

– Cristi, care sunt planurile tale pentru anul următor?

– Având în vedere că s-a schimbat sistemul competițional al juniorilor republicani pentru divizia C și școli sportive, sper ca prin rezultatele avute și prin jucătorii chemați la loturi să am un atú în plus pentru a fi primit în competiție cu juniorii de Divizia A și B. Asta, pentru că echipa are nevoie de jocuri tari, ceea ce pe plan local nu e posibil.

– Prin această hotărâre nu se încurajează creșterea copiilor și juniorilor. Pare absurdă...

– Așa este, dar eu sper că, având un reprezentant în Federație, în persoana lui Alexandru Dan, să ridic această problemă la FRF și să fim acceptați până la urmă în campionat. Noi vrem să jucăm și avem și condițiile necesare ducerii la bun sfârșit a unui astfel de campionat.

– Ultimul cuvânt îți aparține...

– Aș dori ca prin intermediul dvs. să urez multă sănătate celor implicați în fenomenul juvenil arădean și un an nou plin de succese. Aș dori să-i mulțumesc în mod deosebit d-lui Francisc Heghi, care a fost tot timpul lângă jucătorii mei, atunci când situația o impunea.

– Îți mulțumesc!

Daniel Scridon

Ai buletin de Arad,

Bergenbier® te premiază!

Trimite 4 capace Bergenbier în fiecare lună, în perioada 1 decembrie 2003 – 29 februarie 2004 la O.P.3 - C.P.143 Arad și poți câștiga **o Dacia Solenza.** Pe lângă premiul cel mare, lunar, mai poți câștiga **3 televizoare Panasonic** și **150 de jachete.**

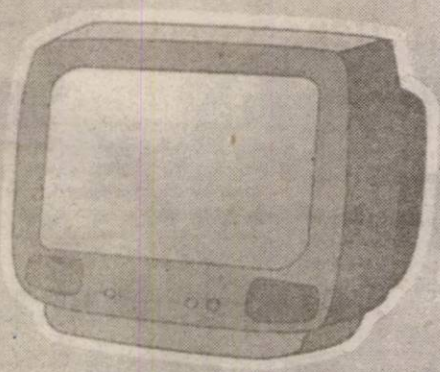

x 9

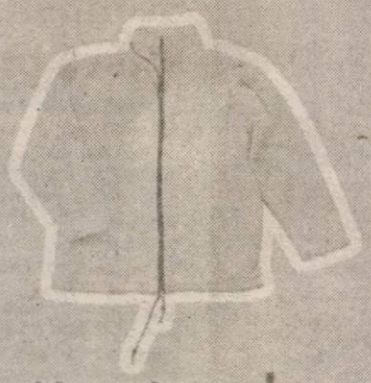

x 450

Bergenbier. Prietenii știu de ce.

Regulamentul oficial al promotiei a fost publicat în presă, pe site-ul www.bergenbier.ro si la infoline: 021.203.61.30. Campania este organizată si desfăsurată pe teritoriul judetului Arad. Perioada promotiei este: 1 decembrie 2003 - 29 februarie 2004. Data limită pentru revendicarea premiilor este 31 martie 2004. Vârsta minimă de participare este de 18 ani. Valoarea totală a premiilor este de 517.463.844 lei la cursul BNR: 40.041 ROL/EUR din data de 20.11.2003.
Organizatorul garantează confidentialitate datelor personale ale tuturor participantilor, în conformitate cu prevederile legii 677/2001 privind protectia datelor personale. Participantul la promotie, în calitate de persoană vizată, are, conform Legii 677/2001, următoarele drepturi: dreptul la informare (art.12), dreptul de acces la date (art. 13), dreptul la interventie asupra datelor (art.14) si dreptul de opozitie (art.15).

(3761373)

CNCF CFR SA - Regionala CF Timișoara - Secțiile L.7 și L.8 Arad *Anunț de licitație*

scot la **LICITAȚIE PUBLICĂ** mijloacele fixe și obiectele de inventar de natura M. F. apreciate ca disponibile.

Licitația va avea loc în zilele de 22.01.2004 și 05.02.2004, ora 9,00, la sediul unităților. Mijloacele fixe, regulamentul și listele de preț a mijloacelor fixe pot fi consultate la sediul secțiilor.

Pot participa persoane fizice, juridice și IMM-uri. Până la data deschiderii licitației vor depune la comisia de licitație chitanța de achitare a garanției de participare de cel puțin 10% din prețul de licitație, deschis la Banc Post Timișoara contul nr. 251.101.186.360.019.506.002.

Informații la telefon 0257/253.970 - secția L.8 Arad. (3928011)

Depozitul ȘTEFAN CEL MARE
500 de ani

Dobândă: Fixă 18 % Termen: 12 luni

Depozitele sunt garantate conform legii

Se acceptă împuterniciti

BANCA COMERCIALĂ CARPATICA

Arad, Complex Expo Market Jackson, tel. 21.69.83
Arad, Calea 6 Vânători nr. 2-4, tel. 25.61.00

(c.51/2003)

Încheie asigurarea obligatorie de răspundere civilă auto!
Cucerește galaxia premiilor Allianz-Țiriac!

Încheie până la 31 ianuarie 2004 asigurarea obligatorie de răspundere civilă auto la Allianz-Țiriac și primești un card care îți poate aduce o stea din galaxia premianților*.

Răzuiește cardul și poți câștiga pe loc! **1200 de premii** a câte **5 milioane de lei** te așteaptă să le descoperi în toată țara. În plus, toate polițele RCA participă la tragerea la sorți din 1 martie 2004 pentru un super **Ford Galaxy**.

*Valoarea totală a premiilor este de 186 000 de euro.

Allianz Țiriac Asigurări S.A.
Puterea de partea ta

Adresa: Str. I. C. Brătianu nr. 5/A

(3761469)

Încheie asigurarea obligatorie auto RCA la SAR Transilvania și ai abonament gratuit la ziarul tău!

Vino cu acest talon la agenția SAR Transilvania ARAD, pe strada COPOSU, nr. 3, fostă LACULUI, telefon 250025, 250055

Încheie asigurarea obligatorie de răspundere civilă auto (RCA) pentru 2004 și vei primi 2 (două) luni de abonament gratuit din partea ziarului ADEVĂRUL

SAR TRANSILVANIA
SOCIETATE DE ASIGURARE REASIGURARE MEMBRĂ A GRUPULUI FINANCIAR BT
www.sar.ro

(c.767/2003)

Wine Princess
VINOTECA

Orar:
luni-vineri: 10,00-18,00
sâmbătă: 10,00-15,00

Str. Mărăşeşti colţ cu str. O. Goga
Tel./fax: 0040 257 251 000
Mobil: 0040 744 520 645

Vinuri albe şi roşii de calitate!
Îmbuteliate, ambalate special sau vărsate.

(3761484)

Probleme cu vizibilitatea?

Atunci ia-ți ochelari... sau încheie acum Asigurarea Obligatorie Auto la Omniasig și poți vedea premii extraordinare.

Marele premiu 1 MILIARD de lei
5 x 100 milioane lei
10 x 50 milioane lei
100 x 10 milioane lei
Contravaloarea a 1000 de asigurări obligatorii auto

Cu OMNIASIG mergi la câștig!

(c.787/2003)

AMA GRUP INTERNATIONAL
Sava Danubiana GOODYEAR
O ANVELOPĂ PENTRU FIECARE
DURABILITATE ȘI CALITATE
PREȚURI DE PRODUCĂTOR
telefon: 270.262
Arad, str. Câmpul Liniștii, nr. 1 (fost TOFAN GRUP)

(C.A.689/2003)

Administrația Domeniului Public și Privat a Județului Arad

Organizează CONCURS în data de 28.01.2004, ora 10, pentru ocuparea următoarelor posturi vacante:

un post CONSILIER ASISTENT Serv. Domeniul public și privat
un post CONSILIER PRINCIPAL Comp. fin.-cont.-pers.
un post REFERENT ASISTENT Comp. fin.-cont.-pers.

Menționăm că funcțiile publice sunt de execuție, clasa I pentru consilier și clasa III pentru funcția publică de referent.

Sunt necesare următoarele condiții specifice:
- studii superioare economice și vechime minim 3 ani în funcții bugetare pentru funcția de consilier principal
- studii superioare economice și vechime minim un an în funcții bugetare pentru funcția de consilier asistent
- studii medii, vechime minim 1 an în funcții economice și cunoștințe de calcul a foilor de parcurs pentru autovehicule transport persoane

Depunerea dosarelor se va face până în data de 09.01.2004.

Informații suplimentare la sediul instituției, str. Gh. Popa nr. bis și la telefon 253.728. (3928020)

Dotări de **1.980 EUR**, cadou.
Cum vi se pare oferta?

BMW Seria 3
Plăcerea de a conduce.

(c.633/2003)

aer condiționat automat | radio-cd player | proiectoare ceață | vopsea metalizată | jante aliaj

MDA Motors
Dealer autorizat BMW

Arad, Calea Timisorii nr.50
Tel. 0257/286085, Fax 0257/278757
E-mail: mdamotors@rdslink.ro

Teba Industries
www.tebaindustries.com

Urează tuturor angajaților, partenerilor şi celor apropiați lor multă sănătate, bucurii, alături de tradiționalul ***LA MULȚI ANI!***

2900 Arad, Str. Patria, J02/2108/1994, CUI R 6785611, tel. 004 0257 280343, fax. 004 0257 280701, e-mail tebaindustries@rdsar.ro

(c.735/2003)

POANTA ZILEI

CG & GC® Soluții integrate IT&C

UN CADOU LA ALEGERE PENTRU ORICE TIP DE ABONAMENT!

Filtre de cafea
Aparate foto
Casetofoane
Telefoane fixe

In limita stocului disponibil

CADOUL ZILEI

OFERTA CONNEX
- Reducere de 50% la abonament timp de 12 luni** (primele 12 luni)
- 20 de minute gratuite lunar, pe toata durata contractului.
Oferta valabila pana la 31 decembrie 2003.

DEALER CONNEX

*Preturile nu includ TVA si sunt valabile doar pentru conectare in reteaua Connex.
**Valabil pentru abonamentele standard (Connex Unic, Family, Connex 5, Connex x2, Cent, Activ, Classic, Business si Club); pentru abonamentele cu minute incluse (Connex 100, 200, 400 si 800) promotia este de 6 luni cu reducere de 50% la abonament.

Program de lucru: Luni-Vineri 9.00-19.00; Sambata, Duminica 10.00-15.00

B-dul Revolutiei nr. 42, Tel: 0257-236.565, e-mail: cgarad@cg-gc.ro

www.cg-gc.ro 0722.55.77.99 www.gsm4all.ro

(3761347)

S.C. ELECTRICA S.A.

Programul special al casieriilor în luna decembrie 2003

Ziua	Data	Program Municipul Arad	Program Județul Arad
Luni	29.12.2003	8-16	8-16
Marți	30.12.2003	8-16	8-16
Miercuri	31.12.2003	8-12	8-12

(3928062)

În atenția **consumatorilor de energie electrică arondați la casieria din cartierul Grădiște**

Vă comunicăm că în perioada 05.01.2004-15.01.2004 casieria din Arad, str. Petru Rareș nr. 75 este închisă.

Din data de 15.01.2004 se va deschide casieria din Arad, str. Aleea Romanței, Bloc S, sc. B, parter.

În perioada nefuncționării casieriei în cartierul Grădiște, consumatorii pot achita contravaloarea energiei electrice la oricare casierie din Municipiul Arad.

Director ing. Eugen Crișan (3928062)

Casa de Asigurări de Sănătate Arad

CAS ARAD

Anunță medicii de familie și farmaciștii

Că începând cu data de **01 ianuarie 2004 MEDICAMENTELE SE PRESCRIU și SE ELIBEREAZĂ** numai pe noile formulare de rețete aprobate de către CASA NAȚIONALĂ A ASIGURĂRILOR DE SĂNĂTATE.

Rețetele se distribuie la sediul CAS Arad în zilele de 24, 29, 30 și 31 decembrie 2003, între orele 10 și 14.

Menționăm că vechile formulare nu mai pot fi utilizate începând cu data de 01/01/2004 și nu vor fi primite spre decontare.

Conducerea CAS Arad (3928047)

Vând PLASĂ GARD ZINCATĂ - 25.000 lei/kg, toate dimensiunile, CUIE - 20.000 lei/kg, PLASĂ RABITZ, 39.000 lei/kg, toată gama de SÂRME, str. VRABIEI 4. Telefon 289997; 0744.289.997; 0721.474.980. (25532)

Vând LEMNE FOC, NISIP, BALAST, asigur transport la domiciliul clientului. Telefon 241278; 0745.036.298. (25026)

Vând BOLȚARI, calitatea I, 14 modele, prețuri negociabile. Telefon 0745.634.885. (10076)

Vând BOLȚARI VIBROPRESAȚI TERMOIZOLANȚI, certificat calitate, 300x250x200, 11.500/buc.; MC 770.000 lei. Telefon 281491; 0722.381.750. (p)

Vând FURAJE GRANULATE, import UNGARIA, la prețuri fără concurență. Telefon 253589. (c. 544)

Vând LEMNE FOC esență tare, transport la domiciliu. Telefon 253270. (26885)

Vând oi. Informații telefon 313483. (26886)

Vând haine blană noi, vulpe roșie și Monton D'ore. Telefon 212526. (26787)

Vând LEMNE FOC, BALAST, NISIP, la domiciliul clientului. Telefon 214535; 0745.272.375. (26690)

Vând baloți de paie grâu, calitate bună. Telefon 0257/381083. (26786)

Vând vin Mustoasă, Riesling și țuică. Telefon 467269. (26833)

Vând LEMNE FOC esență tare, fag, stejar, verzi, uscate. Reduceri pensionari 10%. Telefon 211646; 0740.994.503. (26930)

Vând comodă TV de colț, nouă, stejar natur. Telefon 251885. (26935)

Vând plapumă, perne, perinițe din pene gâscă, cu toc Germania, plapumă, perne, perinițe din lână antialergice, antireumatice, import, noi. Telefon 251885. (26935)

Vând lămîi, dafin, trandafir japonez, leandru, iasomie, crăciuniță. Telefon 251885. (26935)

Vând căciulă, guler nurcă maro închis din import. Telefon 251885. (26935)

Vând 3 porci grași între 80 și 140 kg, Arad, str. Bradului, nr. 68, Grădiște. (26941)

Vând 2 porci grași. Telefon 274787. (26947)

ANIVERSĂRI

Azi, când biserica binecuvântează numele primit, îi dorim micuțului

ALEXANDRU VIOREL ARDELEAN

ani mulți, deplină sănătate și mult noroc pe ale vieții cărări. Prof. SEPTIMIUS PĂCURARIU.

Cu ocazia aniversării zilei de naștere îți adresăm, iubita noastră mamă,

HUSU MARIA,
din FELNAC, un sincer
„LA MULȚI ANI!".

Lucrurile simple dar cu sclipire de frumos în ele, trec pe lângă noi zi de zi și vin două sau trei, zeci sau sute: mulțimi de trandafiri, curcubee și apusuri de soare, frați și surori, jocul fulgilor de nea, cerul înstelat și bucuria colindului an de an. Între toate acestea ceva este cu adevărat unic și valoros. EA înnobilează viața, înalță sufletul, formează caracterul, iubește și se dăruiește nemăsurat. Aceasta este MAMA și ea este unică în lume. Te iubim mult mamă! Cu dragoste și deosebită prețuire, soțul GHEORGHE, copiii: AUREL, TIMOTEI, FELICIA, PETRU, SAVETA, RUBEN și MARIANA, cu familiile. (26668)

VÂNZĂRI APARTAMENTE DOUĂ CAMERE

Vând apartament 2 camere, Polivalentă, decomandat, 68 mp, complet amenajat, mobilat, contorizat apă + căldură, etaj 7/10, preț 28.000 Eu. Telefon 0722.344.621, 250966. (26705)

Vând apartament 2 camere, Podgoria, decomandat. Telefon 274024 sau 0744.546.579. (26882)

Vând apartament 2 camere etaj 4, Vlaicu, 68 mp, 14.000 EU. Telefon 279718, 0744.542.931. (26946)

VÂNZĂRI APARTAMENTE TREI CAMERE

Vând apartament 3 camere, central, modernizat, multiple îmbunătățiri. Telefon 0722.278.658. (26847)

Vând apartament 3 camere etaj 2, zona Podgoria, 28.000 EU sau schimb cu apartament 2 camere, zonă centrală. Telefon 0740.045.434. (26940)

VÂNZĂRI CASE

Vând urgent casă mare, curte, grădină, Aradul Nou. Telefon 287773; 0745.862.042. (26767)

Vând casă + 1.000 mp teren, pe centura din Gai. Telefon 0744.785.497. (26078)

Vând 1/2 casă 3 camere, bucătărie (anexă), baie, grădină, cocină porci, Grădiște, 24.000 Eu. Telefon 0257-338.546, 0722.898.543. (26775)

Vând casă 3 camere, încălzire cu gaz, curte, garaj, grădină, str. Sibiului sau schimb cu apartament 2 camere și diferența numerar. Telefon 278982, 0740.526.912. (26616)

Vând vilă mare, pentru privatizare, demisol, parter + 2 etaje, zona Mureșel. Telefon 0744.587.713. (26616)

Vând casă, strada Sibiului, 21.000 Euro, negociabil. Telefon 0257/261884; 0722.359.614. (26680)

Vând în Socodor casă mare, solidă, 6 camere, coridor închis 10/2 m, grajd mare, dependințe, fântână 44 m, teren 3.000 mp, foarte bun, preț 7.800 Euro, negociabil, posibil rate. Telefon 358123. (26804)

Vând casă în Miniș, nr. 254, preț 12.500 Euro, negociabil. Telefon 0257/461422; 0742.017.945. (26919)

Vând casă 4 camere, baie, grădină mare, str. Bârsei, nr. 3. Telefon 0740.643.185. (26926)

VÂNZĂRI SPAȚII

Vând sau închiriez pe termen lung SPAȚIU COMERCIAL, Calea Radnei 170 A. Telefon 0745.631.144. (26823)

Vând ALIMENTARA, vad comercial bun. Telefon 0722.686.709; 0722.962.123. (26949)

VÂNZĂRI AUTO

Vând DACIA 1300 alb, stare foarte bună. Telefon 278296.

Vând Dacia an 2002, injecție + gaz omologat, preț negociabil. Telefon 368763, 0721.645.777. (26867)

Vând Dacia Nova, 1999, alarmă, închidere centralizată, cass Sony, unic proprietar, bine întreținută, preț 2.450 Euro. Telefon 0745.489.918. (26905)

Vând Dacia Combi tip Renault, în stare foarte bună, preț 20.000.000 lei. Telefon 459151. (26840)

Vând Dacia 1310, an 1996, stare bună, 1.550 Euro, negociabil; Dacia, an 1990, 750 Euro, negociabil. Telefon 0721.933.917. (26837)

Ocazie! Vând două Dacii, 1300 și 1310, în perfectă stare de funcționare, CIV + numere noi, preț 400 Euro bucata. Telefon 214355. (26905)

Vând, schimb Dacia Breck, 1990, 1200 EU. Telefon 0721.060.093; 0742.902.683. (26928)

Vând Ford Sierra 2,3 D an 1986 și Opel Kadet 1,6 D an 1988, recent aduse în țară. Informații telefon 0745.946.483 sau 254901. (26945)

Ocazie! Vând Dacia 1310, an 1994, stare tehnică și optică impecabilă, preț convenabilă. Merită văzută! Telefon 0742.354.806. (26948)

VÂNZĂRI ELECTRO

Vând CONGELATOR, COMBINĂ FRIGORIFICĂ și FRIGIDER, foarte ieftin și garanție. Telefon 275277. (26082)

Vând TV COLOR, MAȘINĂ AUTOMATĂ DE SPĂLAT, foarte ieftin și garanție. Telefon 275277. (26082)

Vindem CASE MARCAT FISCALE, CONSUMABILE, CÂNTARE ELECTRONICE. Telefon 211211, 281188. (c.)

Vindem CASE de MARCAT FISCALE, CÂNTARE ELECTRONICE și CONSUMABILE, str. I. L. Caragiale nr. 22. Telefon 272727, 282829. (25412)

Vând la prețuri bune TELEVIZOARE COLOR, MAȘINI SPĂLAT AUTOMATE, CONGELATOARE, LĂZI și COMBINE frigorifice. Ofer garanție. Calea Radnei 153. Telefon 274600. (25085)

Vând TELEVIZOARE COLOR, diferite diagonale, telecomandă, teletext, garanție. Telefon 338090. (26844)

Vindem LĂZI, COMBINE FRIGORIFICE, CONGELATOARE, FRIGIDERE, MAȘINI DE SPĂLAT, TV COLOR, numerar, prețuri foarte mici și negociabile, Calea Radnei nr. 225, telefon 259339, 0744.706.321, 563027. (26378)

Vând frigorifice: VITRINE, RAFTURI, CAMERE, AGREGATE, VAPORIZATOARE. Telefon 281384. (24612)

Vând aparat foto digital nou, în cutie FUJI FINEPIX S.7000 6,3-12,3 MEGAPIXEL, model 2003-2004, preț fix 700 Eu. Telefon 0722.281.515.

Vând TELEVIZOARE COLOR PHILIPS 66 cm, mini CD SONY recorder, video PHILIPS, amplificator 2x200 W, boxe SANYO; CD PLAYER, combină muzicală, toate în garanție; monitor 17 țoli OSD, imprimantă XEROX. Telefon 274118. (26089)

Vând mașină automată BAUCNET, 1.200 rotații/minut, cu uscător, garanție. Telefon 274118. (26089)

Vând cameră video SONY MINI DV, model DCR-PC4, cu TOUCH PANEL, completă (traf, acumulator), model deosebit, preț fix 500 Euro. Telefon 0722.281.515.

Vând TELEVIZOARE COLOR, cele mai mici prețuri, garanție 1 an. Telefon 287404. (26918)

VÂNZĂRI DIVERSE

Vând COTURI și BURLANE FUM 35.000 lei/buc.; TABLĂ DECAPATĂ 1x1000x2000 mm - 400.000 lei/coală, str. Vrabiei, nr. 4. Telefon 289997; 0744.289.997; 0721.474.980. (25532)

CUMPĂRĂRI TERENURI, IMOBILIARE

Cumpăr apartament 4-5-6 camere, neîmbunătățit, etaj 1-2, zona Intim, Gară, central, exclus agenții imobiliare, ofer plata cash. Informații telefon 0742.349.139. (26843)

Cumpăr terenuri extravilane în Arad și țară. Telefon 0723.252.374; 0257/230869. (18220)

Cumpăr apartament 1 cameră, zonă centrală, exclus parter și etaj 4, preferabil cu îmbunătățiri. Telefon 338041. (26940)

(Continuare în pagina 13) ◄

NOSFERATUM S.r.l. 20% reducere pensionari SERVICII FUNERARE COMPLETE certificat ISO 9001:2000 Arad, str. GHIBA BIRTA nr. 26 Tel. 0257/270.437;0744/554.874

(Urmare din pagina 12)

CUMPĂRĂRI AUTO

Cumpăr Dacia 1300, cu numere noi, chiar cu probleme caroserie. Ofer 6-12 milioane. Telefon 0723.045.296. (26841)

CUMPĂRĂRI DIVERSE

Cumpărăm VIȚELE și JUNINCI. Le plătim imediat. Telefon 250866, 0745.681.191. (26931)

Cumpăr PORCI și VACI pentru sacrificat. Plata pe loc. Telefon 0788.323.257. (26929)

LOCURI DE MUNCĂ

RESTAURANT angajează OSPĂTARĂ, vârsta peste 18 ani. Telefon 0722.639.554.

SC J & H CONFECȚII METALICE SRL, SÂNTANA, angajează SUDOR CO2, LĂCĂTUȘ MECANIC, DESENATOR TEHNIC. Relații telefon 0257 - 374200 între orele 9-16. (9994963)

SC ATLASSIB SRL angajează AGENT TURISM; experiență activitatea birou sau absolvent promoția 2003 (specializarea turism-servicii constituie avantaj), domiciliul Arad sau împrejurimi, cunoștințe operare calculator, permis conducere, telefon. Relații telefon 0269-224298; 0269-231012 int. 391, 323, orele 7.30 - 16, sediul Agenției ATLASSIB, Arad, str. 6 Vânători, nr. 2. (26907)

SC ATLASSIB SRL angajează ȘOFERI AUTOCAR: permis conducere categ. B, C, D, E, vechime minim 3 ani ca șofer, domiciliul Arad sau împrejurimi, telefon; ȘOFERI MICROBUZ transport persoane: permis conducere categ. B, C, D, E, vechime minim 3 ani ca șofer, domiciliul Arad sau împrejurimi, telefon. Relații telefon 0269-224298; 0269-231012 int. 391, 323, orele 7.30 - 16. (26908)

Crama RUSTIC angajează BARMAN(Ă). Telefon 255129; 251719. (26927)

Angajăm OPERATORI instalații cablu TV. Relații la telefon 0744.909.803. (cc)

PRESTĂRI SERVICII

Repar ifetin FRIGIDERE, CONGELATOARE. Garanțial. Deplasare gratuită. Telefon 380071; 0722.417.397. (26782)

Reparații FRIGIDERE, CONGELATOARE, la domiciliu, în Arad și județ, garanție 1 an, Telefon 258986; 0740.081.123. (25294)

Școala IRIMIA înscrie pentru toate categoriile. Telefon 286602; 0744.183.885. (26021)

DIVERSE

LIVRĂM LA DOMICILIU - CURCAN CARCASĂ - tineret, congelat, circa 5,5 kg, preț 500.000 lei/bucata. Comenzi telefon 270839, 0722.249.514. (26888)

Restaurant QUEEN organizează REVELION 2004, preț 1.000.000 lei/meniul. ANGAJEAZĂ SPĂLĂTOR AUTO și BARMANĂ-OSPĂTARĂ. Telefon 289905, 0723.662.578. (26937)

PIERDUT CÂINE BOXER maro, zona Pârneava. Pentru orice informație vă rog să sunați la telefon 235524, 257946 sau 0724.582.241. (26944)

PIERDUT PISICĂ galben - alb, în zona gării - Vagoane. RECOMPENSĂ! Telefon 252691. (26950)

ÎNCHIRIERI

Închiriez apartament două camere, toate utilitățile, Micălaca, preț 100 Eu. Telefon 0257/219726, 0742053647, 0742286751.

Oferim spre închiriere SPAȚII COMERCIALE pentru: MAGAZINE, DEPOZITE, PRODUCȚIE. Telefon 281036. (c. 48)

Ofer spre închiriere apartament una cameră, ultracentral. Telefon 349302, 0721.462.763. (26880)

Dau în chirie apartament 2 camere, zona 300, nemobilat. Informații telefon 231493. (26917)

Închiriez SPAȚIU COMERCIAL, km zero, 35 mp, parter, 50 mp subsol. Telefon 251885, 0722.253.236. (26935)

Ofer spre închiriere garsonieră confort 3, zona Fortuna. Telefon 0744.295.963. (26936)

✝ DECESE ✝

Înmărmuriți de durere în fața realității, anunțăm decesul fulgerător, la vârsta de 78 ani, în data de 24 decembrie 2003, la București, al fratelui și cumnatului

OPRIȚA ION ROMULUS.

Înmormântarea a avut loc sâmbătă, 27 decembrie 2003, în BUCUREȘTI. Dumnezeu să-l odihnească în pace! Familia OPRIȚA TRAIAN și IUSTINĂ.

Cu adâncă durere anunțăm încetarea din viață, a iubitului nostru tată, frate și bunic

CHEBELEU GHEORGHE,

în vârstă de 56 de ani. Înmormântarea va avea loc azi, 29.12.2003, la Cimitirul Eternitatea, ora 13. Familia CHEBELEU îndoliată.

Cu adâncă durere anunțăm încetarea din viață a celei care a fost soție, mamă și bunică

CRISTEA MARIA

născută MOISE, din satul IERCOȘENI. Înmormântarea va avea loc azi, 29.12.2003, ora 13, în satul IERCOȘENI. Copiii VERONICA, GHIȚĂ și NICU, cu familiile.

✝ CONDOLEANȚE ✝

Suntem alături de verișoarele noastre LIDIA HANC și DELIA STANCA și familiile lor, la trecerea în veșnicie a mătușii noastre

ELISABETA BORCUȚA

din ȘICULA. Dumnezeu să o odihnească în pace! ANGELA, GIGI și DACIAN TODUȚA.

Suntem alături de colegul nostru GHEORGHE GHEJEU în aceste momente grele pricinuite de moartea tatălui său. Sincere condoleanțe din partea colectivului SNP PETROM - Sucursala PECO Arad. (26923)

Un ultim omagiu pentru cea care a fost mamă, soră, cumnată, bunică și soacră

MAIORICA.

Dumnezeu să o ierte și să o odihnească în pace! Familia PAVEL și ELENA ȘODINCA. (26923)

Colectivul Clasei a XII-a B promoția 1982, Colegiul MOISE NICOARĂ, aduce un ultim omagiu fostului lor coleg,

dr. REMUS BALICA,

trecut fulgerător în neființă, la 40 ani. Sincere condoleanțe familiei îndoliate. (26925)

Asociația Medicilor de Familie din jud. Arad, este alături de familia celui care a fost

dr. REMUS BALICA.

Dumnezeu să-l odihnească în pace!

✝ COMEMORĂRI ✝

S-au scurs 7 ani de la trecerea la cele veșnice a celui care a fost

MĂGUREAN NICOLAE (BEBI).

O lacrimă, un sfânt colind și o ramură de brad pe tristul lui mormânt. Soția AURICA și fiul NICOLAE cu familia. (26932)

Pios omagiu la împlinirea a doi ani de când moartea nemiloasă te-a răpit de lângă noi, iubita noastră mamă, soacră și bunică

BENKŐ VALERIA.

Bunul Dumnezeu să odihnească sufletul tău bun în liniște și pace! Familiile MAN MIHAI și CRISTOLOVEANU.

În 28 decembrie s-au împlinit doi ani de tristețe, de când a plecat în veșnicie cel ce a fost un soț și tată deosebit

asistent **OANCEA TEODOR**

din Sebiș. Te păstrăm mereu în inimile noastre. Familia îndurerată.

Dragă

DOREL,

această zi de 29 decembrie este ziua în care tu ai fi împlinit frumoasa vârstă de 34 ani, dar ai plecat prea timpuriu, lăsându-ne în suflete un dor mereu viu. Așa că-n loc de sărbătoare avem doar lacrimi și-ntristare, în loc să te sărbătorim, noi pe tine te jelim. Când ar fi trebuit să te felicităm, noi gândul și pașii spre tristu-ți mormânt ni-i îndreptăm și udăm pământul greu cu lacrimi ce curg tot mereu și nu vor mai seca nicicând atât cât vom fi pe acest pământ. Tu, cel ce ai fost

CODREAN SABIN IOAN (DOREL).

În veci întristați și nemângâiați, cei ce te vor iubi mereu: mama, tata, fiul, din FRUMUȘENI; sora și cumnatul, din ARAD. (25696)

Un gând frumos, multe lacrimi, multă durere și o dragoste ce nu va muri niciodată, la trecerea a șase luni de la despărțirea de cel care a fost

ec. CONSTANTIN ȘEPEȚAN.

Fie ca Dumnezeu să-ți vegheze sufletul și să-ți dea odihnă veșnică. Vei fi mereu în inimile noastre. Soția ANA, mama, sora și nepotul NELU cu familia, din ARAD. (26851)

Din depărtare, cu inima zdrobită de durere te plângem mereu. Din lacrimi, suspine și dor îți împletim cununa recunoștinței pe tristul tău mormânt

CONSTANTIN ȘEPEȚAN.

Să-ți fie țărâna ușoară, iubite tată! Fiul DAN, cu familia, din CANADA. (26852)

Timpul nu poate șterge durerea lăsată în urma pierderii părinților, bunicilor, străbunicilor dragi

UNGUREAN ROZALIA

și

UNGUREAN TOMA

și a fratelui, soțului, tatălui, unchiului, cumnatului iubit

UNGUREAN TOMA (MIȚU),

din GRĂNICERI. Nu vă vom uita niciodată! Dumnezeu să vă odihnească în pace! Fiica (sora) MĂRIOARA cu soțul GHEORGHIȚĂ și nepotul GIGI, cu familia. (9994918)

Se împlinește un an de lacrimi de când a plecat dintre noi scumpa noastră mamă, fiică și soră

MERCEA LENUȚA.

Odihnească-se în pace! (9567133)

Chiar dacă se împlinesc 7 ani de când pleoapele grele au acoperit pentru totdeauna ochii luminoși ai scumpului meu tată

LUCA CONSTANTIN

și ai scumpei mele bunici

LUCA EMILIA,

chipurile voastre dragi rămân în fața ochilor mei. Fiecare lacrimă căzută pe mormântul vostru duce cu ea dragostea pe care o port în continuare pentru voi în sufletul meu. Dumnezeu să vă aibă în paza și ocrotirea Lui. Al vostru fiu și nepot RAUL LUCA. (26910)

Azi, 29.12.2003, se împlinesc 7 ani de când a plecat dintre noi, cel mai iubit soț, tată, bunic și socru

BOIEȘ GHEORGHE.

„Iubite tată, ai plecat/Te-ai dus de aici, din astă lume/Rupând din sufletele noastre/Fâșii de lacrimi și suspine/Doar chipul din fotografie/Și amintirea veșnic vie/Ne-a mai rămas să le atingem/Cu lacrimi, dorul să ni-l stingem/La ceas de cumpănă-ntre ani/Când ne-adunăm cu toți la masă/Tu nu mai ești, doar amintirea/Rămâne un gol ce ne apasă". În amintirea celui ce a fost cel mai iubit soț, tată, bunic și socru

BOIEȘ GHEORGHE.

Familiile BOIEȘ, STELEA, FLUERAȘ și CLEPE. (26933)

Pentru dragostea și bunătatea ta, îți păstrăm veșnică amintire, scumpul nostru soț și tată

SIMÉNY BÉLA,

la 1 an de la trecerea în eternitate. Îl rugăm pe bunul Dumnezeu să odihnească sufletul tău bun în liniște și pace. Soția și fiul. (26938)

Acum la împlinirea unui an de la dureroasa despărțire de cea care a fost soție, mamă, soacră, bunică și străbunică

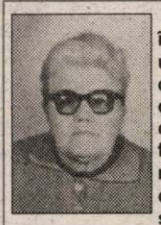

HANCIUȚA ELENA,

ești și vei fi mereu vie în sufletele noastre. Familia. (26943)

Durerea a rămas aceeași, chiar dacă a trecut 1 an de când ai plecat dintre noi, dragul nostru

VÎRTACI CORNEL.

Vei rămâne veșnic în inimile și sufletele noastre. Cei care te-am iubit și nu te vor uita niciodată! Soția și copiii. (26942)

Azi, 29 decembrie 2003, se împlinesc 3 ani de când ai plecat dintre noi,

PĂUN AVRAM

din LIPOVA. „Atunci când te-ai îmbolnăvit/ Încrederea și liniștea doar lângă noi le-ai găsit/La rându-ne te-am sprijinit total/Dar boala a fost crudă: în zadar/Te-ai stins precum o lumânare/Și greu ne-a fost să te privim/De-ar fi existat și o altă cale/Care să ducă la a vieții tale salvare/Cu siguranță, noi până la ea am fi ajuns". Dumnezeu să te odihnească în pace! Fiicele LUCIA și CORNELIA, soția și socrii. (26939)

✝ SERVICII FUNERARE ✝

RO STYL COMPANY
SERVICII FUNERARE COMPLETE
ARAD, STR. M. EMINESCU 22, peste drum de ARTEX
Tel. 214.422, 0744.690.121
Pentru că suntem producători nu simpli comercianți de sicrie, PUTEM FACE O REDUCERE REALĂ de 40% LA SICRIU, clienților care fac toate serviciile cu firma.
Magazin deschis și noaptea
OFERIM
• SICRIE 12 MODELE DE LA 500.000 LA 3.600.000
• SICRIE LUX 12 MODELE DE LA 3.500.000 LA 20.000.000
• LENJERIE DECES 6 MODELE DE LA 300.000 la 2.000.000
ACCESORII FUNERARE
TRANSPORT INTERN ȘI INTERNAȚIONAL
▼PLATA ȘI DUPĂ ÎNCASAREA AJUTORULUI DE ÎNMORMÂNTARE.
PĂREREA DVS. CONTEAZĂ!

IN MEMORIAM "KUKI"
SERVICII FUNERARE COMPLETE
Str. M Eminescu Nr.4 în curte
Tel: 211.929 - 0723.343.964
MAGAZIN DESCHIS LA ORICE ORĂ
OFERĂ:
■ SICRIE 10 modele de la 900.000 - 3.400.000
■ SICRIE LUX 6 modele de la 3.600.000-22.500.000
Mânere. Șuruburi, prosoape, lumânări, colaci și colivă
■ LENJERIE 10 modele de la 350.000 - 2.000.000
Apelând la serviciile noastre (spălat, îmbrăcat, formolizat și transport) BENEFICIAȚI DE 20% REDUCERE LA SICRIU
GRATUIT Transportul sicriului la domiciliu Transport Intern și Internațional
Se poate plăti și după ridicarea ajutorului de înmormântare

Conectează-te şi câştigă în reţeaua Versus!

La Orange ai acum o nouă generaţie de telefoane mobile cu ecran color şi dacă te abonezi până la 31 decembrie primeşti lunar, pe viaţă, începând din prima lună, 15 minute de convorbiri naţionale dacă alegi abonamentul de 4 USD sau 10 minute de convorbiri naţionale dacă alegi abonamentele cu minute incluse sau Shared Minutes.
În plus ai:
- o opţiune gratuită, la alegere, în primele 3 luni de abonament
- un pachet PrePay de 6 USD
- 100 de mesaje scrise naţionale gratuite / lună, în primele 2 luni de abonament
- 7 USD reducere (TVA inclus) la telefoanele Nokia 3510i, Sagem MIX-5m, Samsung C100, Siemens C60, dacă prezinţi cuponul din presă sau pliant**

* Preţurile includ TVA. Oferta valabilă în limita stocului disponibil. ** Detalii în magazine.

Pentru orice tip de abonament Orange primeşti cadou un ceas de mână.

Pentru abonamentele Orange cu Sagem MYX2 primeşti cadou o geacă de iarnă şi o pereche de mănuşi.

În plus, poţi câştiga cu lozul Versus o maşină de spălat.

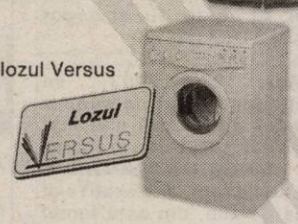

orange™

(3761214)

VERSUS partener Orange

diverta Carte, Muzică, IT&C, Papetarie

Magazine Arad		Telefon
Versus	Str. Cloşca, nr. 1	0257/228901
Diverta	Bd Revoluţiei, nr. 39-41, Complex Ziridava	

ASTRA ASIGURĂRI RCA 2004

Cu ASTRA câştigi de două ori!

- Toţi clienţii fideli ai companiei **ASTRA ASIGURĂRI** vor participa cu talonul **RCA ASTRA 2003** la tombola săptămânală constând în **câte două premii** de **1,5 milioane** lei.
- În plus, veţi participa şi la extragerile din campania **RCA 2004**, în care oferim zilnic **trei premii** de câte **10 milioane** lei şi **MARELE PREMIU** de **2 miliarde** lei.
- Extragerile se desfăşoară zilnic, de luni până vineri inclusiv, iar rezultatele vor fi comunicate în fiecare zi pe un post TV cu audienţă naţională şi pe site-ul www.astrasig.ro.

Sucursala Arad: Bd. Iuliu Maniu nr. 64
Sucursala Arad: Bd. Iuliu Maniu bl. 26 parter
Agenţia Arad: Bd. Revoluţiei nr. 12-18
Agenţia Ineu: str. Dunării nr. 11, bl. 46
Agenţia Chişineu Criş: str. Infrăţirii nr. 85, bl. E4

- Pentru detalii suplimentare, puteţi suna la **infoline 338 618.**

(3761471)

European Truck Center
Choose the right way
a division of Cefin (Romania)

Oferă spre vânzare
CU LIVRARE IMEDIATĂ

IVECO Daily 12 mc - 17.300 Euro*
Ofertă specială prin Afin România:
10% avans şi 12,75% dobândă**

IVECO Minibus 19+1 locuri - 29.900 Euro*
Ofertă specială prin Afin România:
15% avans şi 12,75% dobândă**

IVECO EUROCARGO - 28.000 Euro
(sau 33.500 Euro carosat)*
Cu 10% avans şi 12,75% dobândă**

Ocazie pentru CEMT

IVECO STRALIS ACTIVE TIME - 62.810 Euro*
Cu 9% avans şi 10% dobândă**

NOU: Afin România oferă posibilităţi de finanţare inclusiv firmelor nou-înfiinţate

* Pret CIDU pentru varianta de bază şi în limita stocului disponibil
** Sub rezerva aprobării în Comitetul de Credit al Afin România, în funcţie de bonitatea financiară a firmei

(c. 554/2003)

Prin Cefin România piese originale IVECO şi anvelope PIRELLI.

INFORMAŢII: ARAD, str. Lacului nr. 2
Tel./Fax: 0257 281 252; 0744 282 658
E-mail: arad@cefin.com

ROMTELECOM îţi face cadou lumea întreagă prin voceNet plus

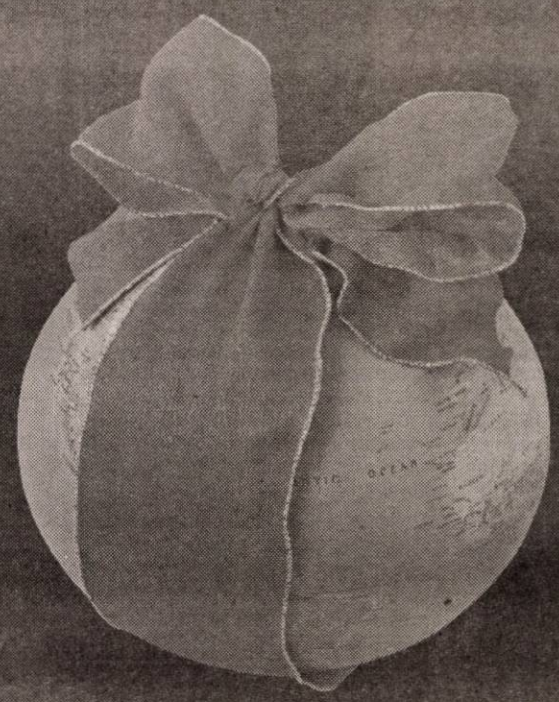

ROMTELECOM îţi face un dar de sărbătoare: noul serviciu pentru convorbiri internaţionale voceNet Plus. În fiecare zi, între orele **21.00** şi **8.00**, formează combinaţia **1010** urmată de prefixul oricărei ţări şi de numărul dorit ca să vorbeşti oriunde în lume cu până la **45% mai ieftin**. Bucură-te de noul serviciu **ROMTELECOM** de la orice post telefonic conectat la o centrală digitală!

ROMTELECOM

partener oficial al Comitetului Olimpic Român

(3928029)

PROGES
pentru amenajări interioare
str. Dorobanți nr.55
Tel.: 0257/282.021

PARCHET LAMINAT - CLICK
de la 167.000 lei/mp*
LAMBRIURI PVC, TAVANE POLISTIREN, GLAFURI
PROMOȚIA LUNII!!!
FOLIE GRATUITĂ
*fără TVA
(c.166/2003)

Restaurantul din incinta hotelului din Vama Nădlac
JACKSON HOTEL
vă oferă, cu ocazia Revelionului 2004
distracție maximă și surprize cu solistul de muzică de petrecere Romică Ștefan și formația sa.
Dumneavoastră alegeți!
INFORMAȚII LA TELEFONUL 206.227.
Oferta cuprinde, de asemenea:
- pachet de servicii: masă festivă + cameră: 45 E/1 persoană
- pachet de servicii: masă festivă: 30 E/1 persoană.
(699/2003)

SC MM Vancu SRL
Cabinet Privat de Medicina Muncii
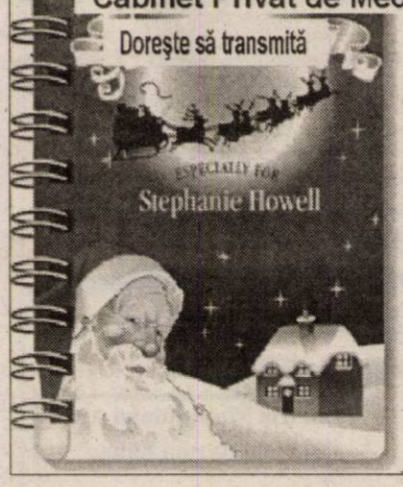

Tuturor colaboratorilor, partenerilor şi prietenilor
La multi ani!
Un An Nou cu multe satisfacții!
Felice Anno Nuovo!
Ein glücklices Neues Jahr!
Boldog Uj Évet!
Multă sănătate, bucurii, succese!
Dr. Emil Vancu
lector universitar

Numai prin S.C. IATSA S.A. ARAD dealer autorizat
Calea Timişorii 127 tel/fax: 287.366, 278.950, mobil 0744.618.140
DACIA
Super Ofertă
CREDIT DACIA
pentru toate modelele
Cu AVANS 0% credite pentru toată gama Dacia
avans 30% fără GIRANȚI!
- experiență, amabilitate, seriozitate, profesionalism
- tinichigerie, vopsitorie, mecanică
- vânzări la preț de fabrică autoturisme: cash, rate, leasing
- piese de schimb de origine, suprastructuri
- inspecții tehnice periodice

(c.302/2003)
Sărbătorile sunt mai frumoase alături de Dacia Solenza
reducere 400 Euro

Merry Christmas!
Contor ZENNER GROUP
Frohes neues Jahr! La Multi Ani! Happy New Year!
Tuturor colaboratorilor noştri şi tuturor celor ce continuă să aibă încredere în Contor Zenner, un Crăciun Fericit cu pace şi bucurii şi un An Nou plin de succese şi de prosperitate.
Şi dacă, aşa precum spunea Antoine de St-Exupery, "nu vedem clar decât cu inima", vă urăm să puneți şi mai mult suflet în relațiile dintre noi pentru propriul nostru bine dar şi pentru binele comunităților cărora le aparținem.
Joyeux Noël! Buon Natale! Boldog Karácsonyt! Crecăn Vitm e Rl! Gezur Yilim e Rl!
Frohe Weihnachten! • Craciun fericit! • Merry Christmas!
(c.103/2003)

SC ACQUA LUX SRL Arad
Calea Timişoarei Nr. 195
2900 Arad Romania
Tel/fax: 0040 20.60.72 - 20.60.71 - 20.60.73 - 20.60.74
Mobil: 0744.60.80.16, 0744.55.91.61
Web: http//www.acqualux.ro
Email: sales@acqualux.ro
Acqua lux
Cadouri de lux de la Acqua Lux
Pentru fiecare milion cheltuit la noi
MAREA EXTRAGERE
!!! Premiul I Mal Dumitru (Arad) în valoare de 80 milioane lei
!!! Premiul II Coricovac Mihaela (Zăbrani 510) în valoare de 60 milioane lei
!!! Premiul III Iuga Gheorghe (Arad) în valoare de 20 milioane lei
!!!! Premiul IV Mihăilă Victoria (Arad) în valoare de 10 milioane lei
+ ALȚI 96 DE CÂȘTIGĂTORI
Construieşti? Reamenajezi? Recondiționezi?
Cadouri de lux de la Acqua Lux
- prin magazinul universal ambient
- Calea Timişorii nr. 195
Acqua lux „Realitatea depăşeşte orice imaginație“
Dealer Jacuzzi
(c.539/2003)

TOP
S.C. TÂRGURI OBOARE PIEȚE ARAD S.A.
SFINTELE SĂRBĂTORI ALE ANULUI NOU SĂ ADUCĂ ÎN CASELE ANGAJAȚILOR ŞI COLABORATORILOR NOŞTRI MULTĂ BUCURIE, SĂNĂTATE ŞI FERICIRE.
ANUL 2004 SĂ VĂ FIE PRESĂRAT NUMAI CU ÎMPLINIRI, ALĂTURI DE TOȚI CEI DRAGI.
LA MULȚI ANI!
CONDUCEREA
(C.P. 517/2003)

Fie ca Noul An 2004 să vă umple sufletul şi casa de frumuseţe, multă bucurie şi sănătate.

Mircea Frenţiu - SATLINE

CORAURA **CORAURA**

Telefon : 270525 **Telefon : 270525**

Rate fixe

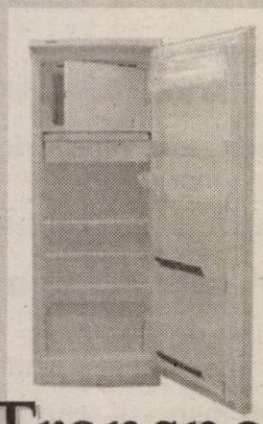

avantaje

- perioada maximă 3 ani
- fără girant
- avans 0%
- rate mici dobândă mică

(c.15/2003)

Transport GRATUIT în tot judeţul

MEDIASOFT

Arad, str.Av.Ioan Sava nr.5, tel/fax 0257- 255.886

Centru de Formare Profesională-Medierea Muncii

Organizează CURSURI

1. **Operator calculator si retele de calculatoare** (Iniţiere Windows, Word, Internet, Norton, baze de date) din 09.01.2004 dimineaţa si 12.01.2004 după masa
2. **Contabilitate** – din 26.01.2004 după masa (teorie, practică-întocmire documente, AGS Pro)
3. **Secretariat computerizat**-09.01.2004- după masa (tehnoredactare **Word**, utilizare **Internet**)
4. **Utilizare Excel** (tabele)– 15.01.2004 – după masa
5. **Proiectare asistată (AutoCad)** – 10.01.2004
6. **Programator ajutor (Access)**- 8.01.04 după masa
7. **PowerPoint, HTML** (creare pagini Web-Html, prezentări PowerPoint)
8. **Limba Engleză**– 14.01.2004 – după masa

(4044374)

*Diplome avizate de **Ministerul Educaţiei şi Cercetării.***

Servicii de mediere a FORTEI DE MUNCĂ

Societate bancară

caută spaţiu pentru închiriere

în suprafaţă de 100-200 mp,

în zona cuprinsă între . **Primăria Municipiului Arad şi Piaţa Avram Iancu.**

Oferte şi informaţii la telefon 207200 sau fax 207216.

Mihai Stoica - Director

(3928022)

TÂMPLĂRIE PVC CU GEAM TERMOPAN CALITATE GERMANĂ GEALAN Fenster-Systeme

ARAD, STR. CAIUS IACOB BL.R FOSTUL Mag. CĂMINUL (lângă BANC POST)

TELEFOANE 0257-213.145 0788-391.769

Sărbători fericite!

S.C. Industrial Tehnologic

ROBAC

Service SRL

Societate cu capital german, cu următoare domenii de activitate

1. Reparaţii şi instalări de maşini-unelte în ţară şi străinătate

2. Construcţia de maşini unelte speciale (la tema)

Angajează

Ingineri (tehnicieni)
- electronişti, automatizări
- mecanici

Cerinţe:
- vârsta maximă 35 ani
- cunoştinţe de bază în domeniu
- utilizare PC
- iniţiativă, creativitate, implicare în procesul de producţie
- limba străină - engleză (germana sau franceza constituie avantaj)
- posesor carnet conducere cat. B constituie avantaj

Prelucrători prin aşchiere
- strungari
- frezori

Cerinţe:
- experienţa în domeniu
- cunoştinţe de desen tehnic
- cunoştinţe de CTC

Se oferă:
- evoluţie într-un colectiv tânăr, pasionat şi dinamic
- acces la tehnologie în domeniu la standard mondial
- posibilitate de specializare şi autoperfecţionare pe maşini CNC
- **posibilitate de lucru în străinătate**

CV-urile pot fi transmise la sediul firmei fax: 563.152 sau la următoarea adresă de e-mail purcarin.diana@robac.com

Informaţii suplimentare la telefon 0722-626.186.

(4044496)

Grupul de firme

S.C. B.A.P.D. S.A.

S.C. REMAT S.A.

S.C. VICTORIA S.A.

Doreşte să transmită la cumpăna dintre ani

multă sănătate, fericire şi numai bine

tuturor angajaţilor şi colaboratorilor săi.

(c.432/2003)

SANPAOLO IMI BANK ROMANIA
PROGRAMUL DE SĂRBĂTORI:
1-2-3 ianuarie 2004
zile nelucrătoare
programul se reia în data de 5 ianuarie 2004
ARAD, B-dul Revoluției nr. 88
TELEFON : 284.888 ; FAX : 285.202

ADEVĂRUL

Cotidian independent Arad

ASTRA VAGOANE CĂLĂTORI
Singurul producător de confort din domeniu
Str. Petru Rareș 1-3
Tel: 233.651 Fax: 258.168
e-mail: astra.calatori@astrac.rdsar.ro

Anul XV, nr. 4100 | 20 pagini | MARȚI, 30 DECEMBRIE 2003 | 5.000 lei
adevarul@arad.ro; adv.pub@arad.ro | http://adevarul.arad.ro
Publicație auditată de BRAT | Tiraj mediu zilnic vândut: 30 531

Un partid cu surprize

Dorel Zăvoianu

A venit din nou moda sondajelor de opinie. Nu pentru a cunoaște adevărul, ci pentru a manipula alegătorii prin prezentarea unor situații dorite de diferite partide. PSD a comandat mai multe sondaje. Nici noua alianță, nerecunoscută încă - PNL-PD nu s-a lăsat mai prejos și a comandat un megasondaj care să-i crediteze opțiunea. De regulă, cine comandă și plătește este avantajat de cei care se ocupă de astfel de acțiuni. Sub diferite acoperiri, partidele care plătesc sunt creditate direct sau indirect cu preferințele electoratului. Așa a fost și cu megasondajul comandat de PNL-PD, în care chiar dacă nu a fost debarcat PSD, s-a lăsat să se înțeleagă că cel puțin în orașe Alianța D. A. se situează pe primul loc, iar la nivel de total țară are șanse serioase.

Toți au uitat însă un partid, care nu comandă sondaje, dar ia permanent pulsul opiniei publice și are încredere în forțele proprii. Este vorba de PRM care, de fiecare dată creditat cu puține voturi, s-a dovedit un partid acceptat de națiunea română, de care trebuie să le fie teamă celorlalte forțe politice. Dezavuat în presă, interzis pe posturile naționale de televiziune, etichetat cu tot felul de embleme ca antisemit, xenofonb, naționalist-șovin etc., PRM de fiecare dată a dovedit că poate să se ridice deasupra acestor etichetări, că o bună parte din electorat îl vrea la guvernare. Celelalte forțe politice îl urau, nu uitau să-l micșoreze în sondaje, să-l declare antieuropean, anti-NATO, să-l terorizeze pe președintele său. Totul cu efecte neînsemnate, pentru că alegătorii, pe măsură ce era prigonit mai tare, cu atât se declarau mai mulți susținători.

De fapt, este partidul care și-a dovedit o anumită coloană vertebrală, care nu acceptă ca România să fie ruda săracă a Europei sau a Americii.

În Arad, acest partid, hulit de anumiți lideri din partidele opuse, a dovedit la alegerile generale din 2000 forța sa, detașându-se de actualul partid de guvernământ cu 10 procente în plus.

(Continuare în pagina 6)

„Voi fi ambasador al Aradului în Belgia”

● *afirmă diplomatul belgian care și-a petrecut Crăciunul la Arad*

Câștigătorul concursului „Crăciun în România” organizat de Radiodifuziunea Română, Prefectura Arad și CJA, dl. Jean Louis Clais, din Belgia, și-a luat rămas bun de la Arad, cu promisiunea certă a revenirii pe aceste meleaguri.

Belgianul este diplomat în Ministerul Afacerilor Externe și susține că pe parcursul celor douăzeci de ani de activitate a câștigat foarte multe cadouri din partea postului de Radio România Internațional, căruia îi este un ascultător fidel. „Am câștigat nenumărate cadouri dar sunt extrem de fericit de acestă agreabilă coincidență constând în posibilitatea de a-mi petrece Crăciunul în județul dumneavoastră”.

Madiana Popescu

(Continuare în pagina 5)

Politicienii arădeni așteaptă cu încredere și speranță anul 2004

Suntem la finele anului 2003. Pentru oamenii politici, viitorul an, 2004, va fi unul „de foc” având în vedere că vor avea loc alegeri. Unii își pun speranțe că vor obține mai mult decât la scrutinul din 2000. Alții, considerând că rezultatele lor sunt bune, doresc să-și păstreze locurile pe care le dețin în acest moment. Oricum, și unii și alții își fac planuri pentru anul viitor. Ce-și doresc politicienii arădeni pentru noul an, precum și locul unde vor întâmpina 2004, citiți în rândurile ce urmează în pagina a 6-a.

„Cât de iubite sunt locașurile Tale Doamne!”

Reparații de peste 350 milioane de lei la Catedrala Ortodoxă

De aproape o jumătate de an la Catedrala Ortodoxă a Aradului - biserica etalon pentru că aici slujesc episcopii locului - sunt în curs o serie de reparații, de mare amploare. Despre anvergura acestora am stat de vorbă cu parohul bisericii, pr. prof. dr. Ioan Tulcan, decanul Facultății de Teologie din cadrul Universității „Aurel Vlaicu”. Discuție pe care o puteți citi în pagina a 8-a.

Iconostasul Catedralei Ortodoxe – după renovare

Foto: V. Musca

Mersul trenurilor de călători valabil de la 14 decembrie 2003

Pag. 11

Revelion la TV

În ediția de mâine a ziarului nostru va apărea programul de

Revelion 2004,

la principalele posturi de televiziune.

În noul an

La Coraura, totul se negociază

● interviu cu dl. Cornel Bășcărău, directorul rețelei de magazine Coraura

Începând din 1992, sigla Coraura a devenit recunoscută pe plan local pentru seriozitatea și preocuparea față de cererile clienților. După deschiderea primului magazin au mai urmat și altele, iar în 2003 Coraura s-a impus prin deschiderea mai multor puncte de lucru, toate remarcându-se prin aceeași grijă față de cumpărători. Oferta este și ea pe măsură, acoperind o gamă extrem de variată de produse electrice și de uz casnic. Ce face diferența între alți agenți comerciali cu același specific și oferta din magazinele Coraura ne spune dl. Cornel Bășcărău, directorul societății, cel care a pus pe picioare întreaga rețea comercială.

Sorina Ambruș

(Continuare în pagina 5)

PARKTRONIC®

Sfintele Sarbatori ale Nașterii Domnului și ale Anului Nou, ne oferă plăcutul prilej de a adresa sincere felicitari, multă sănătate, bucurii și impliniri alături de cei dragi tuturor arădenilor, angajaților și colaboratorilor nostri.
LA MULȚI ANI !

Director general
Adrian Pică

ÎNCHIRIEM (VINDEM) SPATII PRODUCTIE 500; 1000; 1500; 3000 m² TEL: 0721.269.705

Meditația zilei

Teama ne face să ne încleștăm mâinile, însă credința ne ajută să le desfacem.

Calendar

Marți, 30 decembrie

Astăzi, Soarele răsare la ora 7 și 44 de minute și apune la ora 16 și 45 de minute. Au trecut 363 de zile din acest an. Au mai rămas 2 zile până în 2004.

Praznicul zilei: Biserica ortodoxă: Sf. Mc. Anisia; Cuv.Teodora din Cezareea; Cuv. Leon; **Biserica greco-catolică:** Sf. M. Anisia; Cuv. Zotic, hrănitorul de orfani; **Biserica romano-catolică:** Lothár, Melánia, Dávid, Hunor.

„Adevărul" vă ascultă

La telefonul dimineții, 280944, între orele 9,00-12,00

Poligon de tragere...

☎ **Ș. T.** din Arad, ne spune, în numele unui grup de cetățeni, că este de-a dreptul terorizat de petardele care pocnesc pe bulevard: **„Stau în zona magazinului Orizont. Nu am o clipă de liniște din cauza unor pușți de 15-16 ani care aruncă întruna cu petarde. Parcă ar fi un poligon de tragere aici. De ce nu dați în ziar că Poliția le-a aplicat amenzi la câțiva, să vedeți atunci cum se liniștesc...",** încheie Ș. T.

Din informațiile obținute de la Corpul Gardienilor Publici, până acum nu s-au acordat amenzi. Cu toate acestea, ele sunt destul de usturătoare, putând ajunge până la 40 milioane lei. Totodată, patrulele de gardieni sunt desfășurate în toate cartierele arădene.

Justiția eterna

☎ **Mircea Gheorghe** ne spune că se judecă de 8 ani cu statul pentru câștigarea unui teren intravilan care i-a fost confiscat de către comuniști. Pentru că „se tot tărăgănează", domnia sa vrea să se adreseze forurilor internaționale.

Pentru acest lucru trebuie să fie epuizate căile de atac care există în țară. Mai mult, dumneavoastră aveți încă un proces în curs de desfășurare. Ca atare, va trebui să așteptați decizia instanțelor române.

Redactor de serviciu, D. R.

La telefonul după-amiezii, 280944, între orele 15.00 - 18.00

☎ **Nadiu Ioan** reclamă faptul că, pe Calea Aurel Vlaicu, partea cu Biserica Ortodoxă de la UTA, nu arde nici un bec. Nadiu spune că a făcut mai multe reclamații la camera 5 de la Primărie dar s-a ales deocamdată numai cu promisiuni...

☎ **Crainic Gheorghe** este și dumnealui nemulțumit de cei care aruncă petarde. El crede că majoritatea celor ce comercializează sau aruncă petarde primesc ajutor social. El sugerează să fie urmăriți și să li se taie acest ajutor...

Redactor de serviciu, B.O.

Rețeta zilei

Ciocolată de casă

200 g unt, 250 ml lapte, 100 g cacao, 500 g zahăr, 150 ml apă, vanilie, alune

Se amestecă 150 g de unt cu laptele și cacaua, până se formează o pastă omogenă. Se fierbe un sirop din zahăr și apă, până se leagă ca pentru dulceață. După ce siropul se răcește puțin, se toarnă încet peste pastă. Se unge o tavă cu restul de unt și apoi se toarnă compoziția. Tava se ține la frigider cel puțin 12 ore. Se obține 1 kg de ciocolată. În sirop se poate pune și o jumătate de baton de vanilie sau, când se toarnă în forme, se pot adăuga alune mărunțite.

Comenzi taxi

- ALFA PLUS 949; 349.349
- TAXI ALFA 22.88.88; 25.25.26; 0723-200.301; 0745-50.60.70
- TAXI ARAD 244.244; 274.444; 0722-755.440
- DIESEL STAR 212.222; 0722-361.011; 0745-645.645
- EUROPA 275.555; 0723-677.555; 0744-828.163
- FAVORIT 280.000; 281.111; 0740-083.333; 0742-409.992
- VALI DIESEL 280.705; 280.100
- MIRCO MILI 230.530; 230.730; 0740-152.828; 0723-062.366

Meteo

Vremea va fi relativ caldă. Cerul va fi variabil, temporar noros. Local va ploua slab. Vântul va prezenta unele intensificări din sector sudic. Dimineața, izolat va fi ceață pe văi.

Temperaturi maxime: 7 la 10°C.
Temperaturi minime: 0 la 3°C.

Foto: M. Szego

La Lipova

EXPO COLUMBOFILA 2003

Clubul Elevilor și Copiilor Lipova a fost gazda unei frumoase expoziții de porumbei, păsări de curte, canari și animale mici. Devenită tradițională, expoziția a reunit peste 30 de pasionați columbofili din județele Arad și Timiș, dintre care amintim pe Petrică Tusa (președintele filialei Lipova a A.C.P.P.C.A.B.), Ioan Solomie, Petru Blidar (Lipova), Mircea Binchiciu (Șiria), A. Flueraș (Galșa) și mulți alții.

Numeroșii vizitatori, în special copii, au admirat timp de două zile exemplarele rare de porumbei King, Hatoș, Orvoș, Gât golaș românesc (pe cale de dispariție) și au avut ocazia să cumpere diferite specii preferate de porumbei, canari, găini și cocoși, bibilici, hamsteri și porcușori de Guineea. Prin strădania acestor pasionați, columbofilia are și la noi certe perspective de dezvoltare, mai ales prin atragerea tinerilor în creșterea micilor bijuterii ale lumii animale.

Dorin Ocneriu

CUR$UL VALUTAR

VALORI ÎNREGISTRATE IERI, 29 DECEMBRIE 2003

Denumirea valutei	BNR	BCR		BRD		Banca Transilvania		Banca Românească		Banca Romexterra		Alpha Bank	
		C	V	C	V	C	V	C	V	C	V	C	V
Euro	40645	40200	40700	40210	40760	40000	40700	40250	40720	40200	40790	40400	40890
Dolar S.U.A.	33543	32300	32800	32230	32780	32100	32900	32253	32751	32300	32850	32550	32950
Forint	156	146	162	150	160	148	157	-	-	151	158	-	-

ADEVĂRUL

Cotidian independent Arad

Editor: S.C. ADEVĂRUL Arad S.R.L.
COD FISCAL R 1681938 ● COD SICOMEX 19.604 ● CERTIFICAT J 02/1886 / 31 X 1991 ● COD SIRUES 020956601 ● ISSN 1220 - 7489

Redacția și administrația: 310130 Arad, Bd. Revoluției nr. 81. **Telefoane:** SECRETARIAT - 281802, fax 280655, 280625; ADMINISTRAȚIE - CONTABILITATE - 281797; MICA PUBLICITATE - 210775; MAREA PUBLICITATE - 280904; CLUBUL PRESEI - 280989.

Consiliul de administrație: președinte - MIRCEA DORGOȘAN, telefon 281802, 280625; vicepreședinte - MIRCEA CONTRAȘ, telefon 280854; membri: LIZICA MIHUȚ, telefon 280070, ȘTEFAN TABUIA, telefon 280854, MIRCEA ȚIȘCĂ, telefon 280904.

Colegiul de redacție: ȘTEFAN TABUIA (redactor-șef), telefon 280854; MARCEL CANCIU (șef secție foto), telefon 281701; ALEXANDRU CHEBELEU (șef secție sport), telefon 281701; GABRIELA GROZA (secretar general de redacție), telefon 280854; VASILE FILIP (șef secție cultură-învățământ-tineret), telefon 281855; 280003; IOAN IERCAN (șef secție politică), telefon 280943; DORU SAVA (șef secție social-economic), telefon 281738; NICOLAE OPREAN (șef secție actualități), telefon 281855; 280003; MIRCEA ȚIȘCĂ (șef secție publicitate și difuzarea presei), telefon 280904; MIRCEA CONTRAȘ (vicepreședinte al consiliului de administrație), telefon 280854; MIRCEA DORGOȘAN (președinte al Consiliului de administrație), telefon 281802, 280625.

Tiparul executat la S.C. MEDIAGRAF S.A. ARAD, str. Feleacului F.N., telefon 250902, fax 250920

Adresa Internet http://adevarul.arad.ro

Horoscop

Marți, 30 decembrie 2003

Berbec (21.03-20.04). Sunteți în centrul atenției. Împărtășiți idei și experiențe, primiți dovezi de apreciere.

Taur (21.04-20.05). Sunteți optimiști, reflectați la schimbări de comportament.

Gemenii (21.05-20.06). Vă puteți considera printre norocoși. Cultivați relațiile întâlnite în aceste zile: anturajul, contactele sociale vor influența în bine proiectele dv.

Rac (21.06.-22.07). Este o perioadă în care vi se confirmă unele pronosticuri, în carieră și viața personală.

Leu (23.07-22.08). Premonițiile acestor zile deschid seria unor planuri foarte îndrăznețe - la limita legalității.

Fecioara (23.08-22.09). Speranțe și liniște sufletească. Vă bucurați de o mare forță morală.

Balanța (23.09-22.10). Vești plăcute de la prieteni și persoane pe care le-ați ajutat în cursul anului.

Scorpion (23.10-21.11). O zi relaxată. Priviți mai detașat grijile cotidiene. Tonus psihic bun.

Săgetător (22.11-21.12). Vă bucurați că sunteți apreciat la justa valoare. Dați în continuare dovadă de multă ospitalitate.

Capricorn (22.12-19.01). Puneți la cale proiecte spectaculoase, pe fondul unei atmosfere de voie bună.

Vărsător (20.01-20.02). Este o perioadă plină de armonie în viața de familie și în relațiile personale.

Peștii (21.02-20.03). Resursele dv. materiale și spirituale sporesc. Contactul cu noi medii sociale este salutar.

Utilitare

PIEȚE, TÂRGURI

Astăzi este zi de piață la Sebiș, Almaș, Apateu, Semlac, Sântana, Șilindia, Vârfurile. Târguri săptămânale se desfășoară astăzi la Chișineu Criș, Almaș, Șilindia și Vârfurile.

Mâine, miercuri, va fi zi de piață la Păncota, Beliu, Buteni, Șiclău, Macea, Vânători, Pecica, Șiria și zi de târg la Beliu și Buteni.

PRIMĂRIA MUNICIPIULUI

Program de relații cu publicul (camera 5) luni-miercuri-vineri între orele 8-12; marți-joi între orele 8-12; 15-17 - tel. 284.744, tel. centrală 281.850.

FARMACII DE SERVICIU

❒ Farmacia **REMEDIUM** Arad, B-dul Revoluției nr. 52-54. Program luni-vineri: 7,30-20,00; sâmbătă 8,00-14,00. Telefon 233.195. Eliberează medicamente compensate și gratuite. ❒ Farmacia **„OMNIAFARM"**, Calea Aurel Vlaicu, Bl. Z28, cu program zilnic de la orele 8,00-22,00. Telefon 271.724. Eliberează rețete gratuite și compensate. ❒ Farmacia **LIBRO PHARMA NON STOP** Calea Aurel Vlaicu 60-68 (lângă stadionul (UTA) telefon 212.992. Eliberează medicamente compensate și gratuite. ❒ Farmacia **TEAHAFARM**, B-dul Revoluției nr. 65. Program: luni-vineri 8-21, sâmbătă 9-13. Telefon 254.587. Eliberează medicamente compensate și gratuite. ❒ Farmacia **ELPIS PHARM** Micălaca, zona Piața Soarelui, str. Voinicilor, colț cu str. Păsunii, Bl. 193, sc. A, parter. Program: luni-vineri 8-20, sâmbătă 8,30-14. Tel: 259.619. ❒ **Farmacia MELISSA** - Micălaca, str. Abrud Bl. 219, tel. 219.588. Program: luni-vineri: 8-20 sâmbătă 9-14. **25-26 decembrie 9-17**. Onorează și rețete compensate și gratuite.

URGENȚE STOMATOLOGICE

Cabinetul de pe str. Crișan (în spate la Gionelli) are program non-stop. Telefon: 253794.

Cabinetul din B-dul Revoluției nr. 62, ap. 17. Zilnic: conform orarului (robot pe telefon); sâmbătă între 9-14. Telefon: 256.665.

Cabinetul Stomatologic din Calea Victoriei nr. 7 A asigură zilnic urgențe, inclusiv sâmbăta, între orele 10-15. Telefon 0745.565.622.

Cabinetul stomatologic din B-dul Revoluției nr. 95, etajul I, asigură urgențe, zilnic între orele 8-14, telefon 282.184.

Cabinetul Stomatologic din str. Crișan nr. 6 (vizavi) de Complexul Stomatologic) asigură urgențe stomatologice. Luni-Joi: 13,30-19,00; Vineri: 9,00-15,00. Tel. 338.101.

Cabinetul Stomatologic din str. Românului nr. 4 (lângă antichitățile de pe colț cu Mețianu) asigură zilnic urgențe stomatologice între orele 9-13; 15 - 20. Telefon 0744/752.020; 0723/013.704.

Cabinet stomatologic Bd. Revoluției nr. 62, ap. 6, asigură urgențe stomatologice în zilele 27, 29, 30, 31 decembrie și 2, 3 ianuarie, orele 9,00-13,00. Tel.; 256.665

DISPENSAR VETERINAR

Dispensarul veterinar din Aradul Nou efectuează zilnic, orele 8-16 (sâmbăta 8-12 și duminica) examen trichinelloscopic, vaccinări antirabice și sterilizări câini-pisici, însămânțări artificiale. Telefon 287.298

CITIRE APOMETRE

Marți, 30 decembrie: Iuliu Maniu cu soț, Iuliu Maniu fără soț, Liliac, Viorelelor, Maximilian, Hortensiei, Moraviei, Gorunului, Oradea, Zărandului, M. Kogălniceanu, Piața Sârbească, Ceahlău, Blanduziei, Ioan Russu Șirianu, Olimpiadei, Tr. Axente, Cozia, P. Chinezu, Plevnei, K. Aladar, Dacilor, Teiului, Paris, N. Ștefu, Militarilor, Mătăsari

ADMINISTRAȚIA FINANȚELOR PUBLICE

Administrația Finanțelor Publice a municipiului Arad: Asistență contribuabili (impozitul pe venitul global) - telefon 280633, 280733, int. 198 (persoane fizice) și 125 (persoane juridice) între orele 8,00-12,00. Informații suplimentare la www.finantearad.ro

TELEFOANE DE URGENȚĂ

POMPIERI 981; 251.212
AMBULANȚĂ ARAD - 961 sau 251.313
POLIȚIE: 955
Numărul de centrală telefonică al I. J. P. (Inspectoratul Județean de Poliție) Arad: 207.100.
S. C. DISTRIGAZ-NORD S. A. TÂRGU MUREȘ
Sucursala de Distribuție a Gazelor Naturale Arad, Dispeceratul permanent - telefon 236.928; 256.928
DERANJAMENTE CURENT ELECTRIC 235.991
S. C. SALUBRITATE S. A. ARAD
Dispecerat între orele 7,00 - 19,00, tel.: 280.873.
PROTECȚIA CONSUMATORULUI
B-dul Revoluției, nr. 50. Telefon: 257049
DIRECȚIA DE SĂNĂTATE PUBLICĂ - serviciul de permanență: 254.438
GARDA FINANCIARĂ
B-dul Revoluției nr. 79, telefon: 281119.
INSPECTORATUL TERITORIAL DE MUNCĂ ARAD
Str. Episcopiei nr. 11-13, tel.: 211762, 211862, 257251
AGENȚIA JUDEȚEANĂ PENTRU OCUPAREA FORȚEI DE MUNCĂ
Str. Gheorghe Lazăr nr. 20, tel: 281998, 211791.
POLIȚIA DE FRONTIERĂ: tel.: 959

Investiții de 14,6 miliarde de lei la Pâncota

- *Sala de sport și hala agroalimentară sunt gata*
- *Urmează un bloc A.N.L.*

Zilele acestea au fost finalizate două construcții importante pentru pâncotani. Este vorba de Sala de sport și de hala agroalimentară. Prima a costat 10 miliarde de lei și a fost realizată din fonduri guvernamentale. Hala agroalimentară a costat 115.000 de euro (aproximativ 4,6 miliarde de lei). În sala de sport a găzduit recent al patrulea festival de colinde al pâncotanilor. Chiar dacă nu au fost încă inaugurate oficial, lucrările au fost finalizate. Tot în domeniul construcțiilor recent realizate în Pâncota mai amintim de Biserica Penticostală (inaugurată luna trecută) și de fabrica firmei S.C. Roua S.R.L. Anul viitor va demara construcția unui bloc de locuințe A.N.L. cu 24 de apartamente pentru tineri. Documentația este finalizată deja și toate avizele de execuție sunt obținute. Urmează ca în luna februarie să se stabilească firma care va executa construcția. Licitația se va desfășura la București. Primarul Iosif Retter apreciază că a fost un an bun din punct de vedere al construcțiilor realizate în oraș. „Am reușit să ne atingem majoritatea obiectivelor propuse pentru acest an. Un sprijin deosebit l-am avut din partea viceprimarului Monel Pâncotan. Vreau să mulțumesc tuturor consilierilor pâncotani indiferent de partidul din care provin. Ei au înțeles că, dincolo de interesele de grup, sau de cele politice, prioritare sunt cele ale oamenilor care ne-au ales, ale orașului...", ne-a declarat Retter. El a mai precizat că, pâncotanii care își vor renova fațada clădirii în 2004 vor beneficia de o reducere cu 50 la sută a impozitului pe clădire. Până acum această prevedere era valabilă numai pentru cei care locuiesc în zona centrală. Anul viitor hotărârea Consiliului local se va aplica indiferent de zona în care este amplasată locuința.

Olimpiu Bulzan

Creștere alarmantă a virozelor

În ultimele zile virozele au creștere alarmantă. Chiar dacă, deocamdată, nu se poate vorbi despre o epidemie de gripă, numărul afecțiunilor respiratorii este îngrijorător. Într-o singură noapte, 80% dintre apelurile primite la Serviciul Județean de Ambulanță au reclamat astfel de afecțiuni. „ Pe zi ce trece primim tot mai multe apeluri de la persoane cu semnele unei viroze respiratorii. Numărul e impresionant în această perioadă, comparativ cu anii trecuți", ne-a informat unul dintre dispecerii de la Salvare.

Medicii recomandă evitarea zonelor aglomerate, introducerea în alimentația a cât mai multe fructe și o îmbrăcămite adecvată sezonului rece.

M. Popescu

Sinucidere la Iratoșu

Alaltăieri, într-o încăpere a locuinței sale din Iratoșu, a fost găsit decedat **Erno Horvath**, de 27 de ani. Tânărul nu a avut probleme deosebite, care să-i conducă pe cei din jurul său la motivul pentru care și-ar fi putut lua zilele. Polițiștii au stabilit că Horvath s-a sinucis prin spânzurare, fără să lase nici un indiciu cu privire la ceasul rău care l-a împins spre acest gest. Cercetările au condus și la concluzia că nu sunt suspiciuni cu privire la nefericitul incident.

E. P.

Cronica măruntă

● În prag de An Nou, foarte multă lume se înghesuie la cumpărături, în piețe sau în supermarket-uri. Deși românii se plâng, în general, că nu au bani, în această perioadă încasările magazinelor au depășit chiar și cele mai optimiste așteptări, iar mărfurile aflate pe stoc s-au dovedit a fi insuficiente. De exemplu, în supermarketul Billa, rafturile cu dulciuri, băuturi și alte produse specifice sărbătorilor au fost de-a dreptul goale, chiar înainte de Crăciun.

● Așa cum stă bine de sărbători, fiecare Primărie a alocat sume, nu neapărat mari, pentru împodobirea localităților. Deși este un oraș care se respectă, la Chișineu Criș ghirlandele care „ornează" șoseaua principală sunt de-a dreptul sărăcăcioase. La fel și bradul din fața Primăriei. Pe de altă parte, agenții comerciali merită doar cuvinte de laudă la capitolul împodobitului de vitrine, în spiritul sărbătorilor de iarnă.

● Pe parcursul acestor sărbători, nimeni nu s-a îmbolnăvit de trichineloză. Se pare că lumea a înțeles, până la urmă, că trebuie să ia o sută de grame din carnea de porc și s-o prezinte la analiză. Nu de alta, dar boala nu este deloc ușoară, iar complicațiile ei pot fi chiar tragice.

● Despre faptul că nu se poate dormi cum se cuvine în cartiere din cauza petardelor, am mai scris. Din cartierul Alfa însă, telefoanele sună întruna. Se pare că acolo sunt cei mai mulți pasionați de asemenea pocnitori. **„Oamenii nu pot merge nici măcar până la colț, la alimentara, de frica tinerilor adunați în gașcă, ce abia așteaptă să arunce o pocnitoare înspre trecători..."** - se plânge o doamnă care, din pricina unei petarde, a fost rănită la mâna dreaptă. În același cartier, am mai aflat că tinerii aruncă cu petarde pe ferestrele de la băile apartamentelor. Poate ar fi bine ca jandarmii să-și dubleze numărul în Alfa, că lumea a intrat în sperieți.

● Nuca are mare căutare zilele acestea. În piețe a ajuns chiar și la o sută de mii de lei kilogramul. Vorbim aici de miezul de nucă cu o culoare bună. Sigur, se mai găsesc și nuci de o calitate ceva mai proastă, care se pot cumpăra cu 75.000 de lei kilogramul.

● Lumea a început să fie mai atentă la buzunare și la poșete. Ca niciodată, de sărbători, poliția n-a mai fost asaltată de cetățenii cărora li s-au furat banii prin piețe. Frumos.

● Pe parcursul anului 2003 Prefectura a verificat nu mai puțin de 29.403 acte administrative de autoritate. De asemenea, în aceeași perioadă au fost atacate 64 de acte administrative la instanțe de contencios și au fost analizate 92 note de audiență și 368 de petiții.

● Ieri dimineață cei care au trecut prin pasajul subteran al Gării CFR Arad, au avut ocazia să „admire" un boschetar mai somnoros a uitat să și le adune. Este cunoscut faptul că Gara CFR Arad a devenit un culcuș pentru astfel de persoane pe care autoritățile le tolerează, în continuare, în incinta clădirii.

● În acest an Moș Crăciun n-a fost la fel de darnic cu toate primăriile din județ. Dacă pentru unele s-au găsit bani să plătească ajutorul social pe luna decembrie, altele, Pecica, de exemplu, trebuie să mai aștepte până la anu'. Din fericire, au mai rămas doar câteva zile.

Zimbru

Singurul telefon din sat - instalat în birt

„Telefonizarea" satelor de munte a cuprins și comuna Gurahonț, cu satele aparținătoare, zece la număr. Printre acestea se numără și cel cu un nume sonor, **Zimbru**, situat la 10 kilometri de centrul de comună. Telefonul a fost amplasat inițial într-o cabină mică, la mijlocul satului, pe peretele cooperativei de consum. Aici, pe bază de cartelă, putea oricine să efectueze convorbiri telefonice, la orice oră.

Cu trecerea timpului însă, lucrurile s-au schimbat. Zilele acestea, directorul școlii din Zimbru, prof. **Teodor Oprea**, ne informa că telefonul cu pricina a fost luat din cabina sa și instalat în birtul din sat. Iar de aici, o groază de nemulțumiri. „De multe ori, spune directorul, avem de vorbit cu Liceul din Gurahonț, însă birtul este închis. Nu mai putem comunica deloc, până ce nu se deschide această unitate. Mai mult decât atât, în sat funcționează și un dispensar medical, care nici el nu are telefon propriu, folosindu-se tot de acela din local. Astfel, nu se poate vorbi cu dispensarul Gurahonț decât atunci când birtul este deschis."

Având în vedere situația, directorul școlii propune reinstalarea postului telefonic acolo unde a funcționat înainte, astfel încât toți cetățenii să se poată folosi de el atunci când au nevoie și nu doar în funcție de programul birtului.

Alexandru Herlău

Mamă și fiu, victime ale monoxidului de carbon

Ieri noapte, pe strada Ghioceilor, la numărul 27, s-a petrecut o tragedie de proporții. **Lidia Dinu**, de 40 de ani și fiul său **Darius**, de numai 11 ani, au decedat în urma intoxicării cu **monoxid de carbon**. Moartea celor doi a survenit de la o instalație artizanală de încălzit apa, pe care familia o folosește de foarte multă vreme. Mama și fiul au fost găsiți ieri dimineață de o vecină, care s-a mirat că nu i-a văzut defel, aceasta știind că cei doi nu sunt plecați de acasă.

E. P.

Forțare de frontieră la Nădlac

Ieri noapte și ieri dimineață, polițiștii de frontieră de la Nădlac au reținut cinci persoane care intenționau să treacă fraudulos frontiera de stat. Trei din Buzău și doi din Galați. Majoritatea cu vârste cuprinse între 22 și 29 de ani. Gălățenii vroiau să treacă pe jos frontiera, iar buzoienii folosindu-se de pașapoarte false. Și destinațiile lor au fost diferite, primii visând să ajungă în Elveția și Suedia, ceilalți mulțumindu-se cu Ungaria. „Împotriva celor cinci, s-a luat măsura nepermiterii ieșirii din țară și cea a întocmirii actelor premergătoare începerii urmăririi penale", ne-a declarat purtătorul de cuvânt al I.J.P.F., subcomisarul Ioan Mareș.

B.O.

Duel între ciobani, cu final tragic

În chiar ziua de Crăciun, între doi ciobani care au consumat băuturi alcoolice până n-au mai știut de ei, a izbucnit o altercație de proporții. **Bela Paul Laszlo**, de 34 de ani, din Ulmeni, Maramureș, i-a aplicat lui **Ioan Havriș**, de 48 de ani, din Botoșani, mai multe lovituri, cu o bâtă de dimensiuni apreciabile, încât cel din urmă a ajuns, în stare foarte gravă, la Spitalul Județean Arad. A fost diagnosticat cu traumatism cranio-cerebral acut deschis, fiind trimis la Timișoara, spre a fi operat. Din păcate, Havriș a decedat la spital, fapt pentru care Laszlo este cercetat de polițiști, în stare de libertate, pentru comiterea infracțiunii de lovituri cauzatoare de moarte.

E. Pantea

ARĂDENI!
UN NOU MAGAZIN DE CARNE ȘI PRODUSE DIN CARNE
PRODUSE ROMÂNEȘTI - CALITATE GERMANĂ - PREȚURI PENTRU ROMÂNI
FIRMA „LAZAR" COMERCIALIZEAZĂ EN GROS ȘI EN DETAIL
PRODUSE DIN CARNE DE PORC ȘI VITĂ
SĂPTĂMÂNA ACEASTA
PREȚURI PROMOȚIONALE LA:
Salam Victoria 92.000 lei/kg
Carne porc lucru 73.500 lei/kg

NUMAI LA FIRMA „LAZAR"
ARAD, Calea 6 Vânători nr. 1-3, tel. 253.551; fax: 253.377, mobil: 0745.027.582
LA CIRCA 100 METRI DE LA AUTOGARĂ
(C.776/2003)

Trei calculatoare noi la Școala Generală 1

Recent la Școala Generală nr. 1 din Arad a fost mare sărbătoare. Elevii acestei școli au primit trei calculatoare noi, de ultimă generație, în urma unui concurs al restaurantului Mc'Donalds. Aceste trei calculatoare se adaugă celor 14 deja existente în laboratorul de informatică al școlii. Alături de copii și de dascăli în aceste momente a fost prof. Sorin Haiduc, inspector școlar general adjunct la ISJ Arad.

C. L.

Sărbătoarea Crăciunului la Sebiș

Pentru sărbătoarea Crăciunului, la Sebiș, în fața sutelor de oameni adunați pe platoul de la Palatul Administrativ, s-a desfășurat un extraordinar concert de colinde, cu sprijinul Primăriei și al Consiliului Local. În spectacolul prezentat de prof. Claudia Ageu și Monica Fereștean, de la Grupul Școlar Industrial Sebiș, au cântat colinde și au prezentat obiceiurile păstrate din moși strămoși coruri bisericești din Sebiș, Susani, Nădălbești, un grup de colindători din Sălăjeni, un grup de copii. Finalul a aparținut lui Moș Crăciun, care s-a dovedit a fi generos și în acest an pentru toți copiii cuminți iar superbul foc de artificii, vinul și sucurile au foat darul Mosului pentru cei mari.

Gelu Groza

Cadouri pentru nevoiași

Liga Studenților din cadrul Organizației de Tineret a P.S.D. a împărțit cadouri de sărbători bătrânilor din Căminele de bătrâni și bolnavilor de la Centrul HIV. 240 de pachete cu dulciuri au fost oferite la Căminele de bătrâni, iar 40 la Centrul HIV.

„Încă 200 de pachete cu dulciuri urmează a fi date nevoiașilor", declară **Coloman Edeleni** - președintele Organizației Municipale P.S.D. Arad.

Valoarea cadourilor se ridică la peste 40 de milioane de lei.

N. Bodran

S.C. EURO TRANS S.R.L. ȘIRIA
EFECTUEAZĂ TRANSPORT DE MARFĂ
CU AUTOCAMIOANE DE 20 TONE
ACHIZIȚIONEAZĂ DEȘEURI DE FIER VECHI ÎN CANTITĂȚI MARI
VINDE AUTOCAMIOANE „ROMAN"
INFORMAȚII: ȘIRIA, STR. GĂRII, NR. 2073
Tel.: 0723.404.010 0722.731.413
0257/531.128
(c.p. 105/2003)

Cadou consistent din buget

C.J.A. a achiziționat un Volkswagen de 2.4 miliarde de lei

Consiliul Județean Arad a achiziționat recent o limuzină din gama Volkswagen, care a costat aproximativ 2,4 miliarde de lei (60.000 de euro). Volkswagen Phaeton, fabricat în anul 2003 este unul dintre cele mai reușite modele ale acestei mărci. Mașina are ca dotări standard: tapițerie din piele, scaune cu climatizare și masaj, suporturi pentru pahare, caroserie zincată, decor interior din lemn de eucalipt, sistem audio performant (radio cu CD și 10 difuzoare), computer de bord, volan multifuncțional, opt airbaguri și alte accesorii mai mult sau mai puțin spectaculoase sau utile.

Contactat de noi, președintele Consiliului Județean Arad, **Caius Parpală**, a confirmat achiziția dar a precizat că momentan nu poate să spună prețul exact. **„Undeva în jur la 2,4 miliarde de lei. Era o investiție necesară și a fost aprobată de către toți consilierii județeni. Este prinsă în bugetul din acest an... Nu am luat-o pentru mine personal... Eu mai am cam șase luni de mandat. Mașina va rămâne a instituției"**, a declarat Parpală.

Precizăm că, nu cu mult timp în urmă un autoturism al C.J.A. a fost furat în Capital Ungariei de la șoferul instituției care se afla acolo în alt scop decât cel legat de serviciu. Este vorba de un Volkswagen Bora, care a costat aproximativ 20.000 de euro (800 de milioane de lei). Noua mașină o va înlocui pe cea veche, sperăm că va avea o soartă mai fericită.

Olimpiu Bulzan

Concursul „Adevărul-Sport" și-a premiat câștigătorii

Punct final ediției de toamnă-iarnă 2003 a concursului „Adevărul-Sport". După ce în urmă cu o săptămână, marele câștigător - Alin Fatol - a fost premiat (3.000.000 lei) de dl. Dumitru Nicolae Pepici, director al **S.C. „Omniasig" S. A. Arad**, ieri a venit rândul ultimilor trei participanți la concursul nostru pe teme sportive să-și ridice premiile oferite de același sponsor generos - și iubitor de sport - **S. C. Omniasig S. A. Arad**.

O minge de fotbal a primit **Dorin Bughi** (Săvârșin, str. Albalulia nr. 419) din mâna **domnilor Florin Roman - jurist și Alin Hârlău - inspector asigurări la S. C. „Omniasig" S. A. Arad**. Din păcate, ceilalți doi câștigători ai unei mingi de fotbal: **Mihai Stoiadin** (Arad, str. Dunării nr. 129) și **Călin Păiușan** (Gurahonț, str. Iosășel nr. 56), nu s-au prezentat pentru a-și ridica premiile.

Pe cei doi îi așteptăm în săptămâna 5-9 ianuarie 2004, între orele 10-13, la sediul redacției „Adevărul" (secția sport), unde pe baza buletinului de identitate își pot ridica premiile.

Până la o nouă ediție a concursului „Adevărul-Sport" vă dorim un An Nou fericit, presărat cu multe împliniri.

Necazuri de sărbători la Șepreuș și Sântana

Gospodării în flăcări

Ieri seară, pompierii militari din Ineu au fost solicitați să intervină, împreună cu Serviciul public de pompieri civili Șepreuș, pentru stingerea unui incendiu izbucnit la anexa locuinței lui Mihai Pârvu din Șepreuș. Incendiul s-a produs din cauza supraîncălzirii unui motor electric defect. A fost mistuit de flăcări acoperișul șopronului (50 de metri pătrați) și bunurile materile aflate în zona incendiată. Valoarea pagubelor se ridică la aproximativ 36 de milioane de lei. Bunurile salvate sunt evaluate la 200 de milioane de lei. În urmă cu câteva zile subunitățile Grupului de Pompieri „Vasile Goldiș" au mai fost solicitate să intervină pentru stingerea unui incendiu produs la o gospodărie din localitatea Sântana. Cauza producerii incendiului a fost supraîncălzirea unei instalații de încălzire locală. Proprietarul casei, Petru Poiană s-a trezit, de sărbători, fără acoperiș deasupra capului și cu pagube de 111 milioane de lei. Bunurile salvate sunt în valoare de aproximativ 200 de milioane de lei.

Olimpiu Bulzan

Municipalitatea avertizează!

Având în vedere sărbătorile de iarnă, pentru asigurarea prevenirii și stingerii incendiilor, vă recomandăm:

- verificarea instalațiilor de încălzire și curățarea sobelor și coșurilor pentru evacuarea fumului;
- pregătirea uneltelor necesare pentru deszăpezirea drumurilor de acces la sursele de apă, la intrările în clădirile instituțiilor publice, agenților economici, a scărilor de bloc sau a caselor;
- folosirea petardelor și rachetelor doar în perioada permisă;
- nu aruncați petarde în autoturisme sau în subsolurile clădirilor;
- nu îndreptați rachetele spre podurile clădirilor sau spre materiale combustibile;
- atenție la podoabele electrice sau lumânările de pe pomul de iarnă, pentru a nu produce aprinderea acestuia;

Vă reamintim, de asemenea, că sunt interzise:

- utilizarea instalațiilor și a mijloacelor de încălzire cu improvizații;
- focul deschis nesupravegheat sau pe timp de vânt puternic;
- jocul copiilor cu focul.

Primar,
Dorel Popa

Un arădean - capturat de Poliția spaniolă pentru trafic de droguri

La sfârșitul săptămânii trecute, un grup de patru români, între care un minor de 17 ani, au fost arestați pe o plajă din sudul Spaniei, în timp ce încercau să ajungă la țărm cu 3 tone de hașiș.

Aceștia au observat că sunt urmăriți și au încercat să dispară cu încărcătura după niște cheiuri, dar nu au reușit să înșele vigilența polițiștilor spanioli. Din primele cercetări reiese că drogurile proveneau din Maroc și urmau să fie desfăcute pe piața neagră, unde valoarea lor ar fi fost de peste 3 milioane dolari.

Grupul traficanților era format din doi timișoreni, un ieșean și un arădean, Renato Mocanu. Toți au fost preluați de către Poliția spaniolă, urmând să fie judecați pentru deținere și trafic de stupefiante.

MARȚI, 30 DECEMBRIE 2003

TVR 1

7,00 Oliver Twist - dramă, SUA, 1997
8,50 Jocul planetelor
9,20 Secretul secretelor - d.a.
10,00 Cavalerul cibernetic - s.
11,00 Documentar
12,00 Profesioniștii - rel.
13,00 Destine secrete - s., rel.
14,00 Jurnalul de prânz
14,30 Vector III
15,00 Alege viața!
15,30 Kronika
16,55 Eurovision junior 2003
17,50 Festivalul de circ de la Paris
19,00 Jurnal. Meteo. Sport
20,00 Urmează stația Paradis - comed., SUA, '98
22,00 Concert Nelson Mandela- p.I
23,00 Jurnalul de noapte
23,15 Concert p.II
0,00 2003 ... în gura lumii - rel.2,50 Jurnal-rel.
3,50 Invincibilul Jack 2 - r. SUA, '96

TVR 2

8,00 Miracole - rel.
9,00 Rebelii - rel.
9,50 Rauzan - rel.
10,45 Cocoșatul de la Notre-Dame- d.a.
11,40 Alice în Țara Minunilor - f. '99 p.I.
13,00 Frumoasa din pădurea adormită - d.a.
14,00 Desene animate
14,30 Sabrina - s.
15,00 Emis. în limba germană
16,00 Documentar
16,30 Zestrea românilor
17,00 La mulți ani!
17,05 - 19,00 Un cadou de Anul Nou
Expres muzical; Care pe care
19,00 Miracole - s.
20,00 Telejurnal
20,15 Gala folclorului...
21,00 Rauzan - s.
22,00 Reacție în lanț - f., SUA, '96
0,00 Familia și legea - s.
1,00 Telejurnal - rel.
1,15 Gala ... - rel.
2,00 Reacție în lanț - rel. SUA, '96

PRO TV

7,00 Știrile Pro TV - Ziarul dimineții tale * Ce se întâmplă doctore? " Omul care aduce cartea
9,00 (AP) Tânăr și neliniștit - s., rel.
10,00 Lassie - s.
10,30 Noile avanturi ale lui Robin Hood - s.
11,30 Dorința - f.rel.
13,00 Știrile Pro Tv
13,05 Zâmbete într-o pastilă
13,30 Câinele meu Skip - av., SUA, 2000
15,30 Victoria's Secret - Dedesubturile modei
16,00 (AP) Tânăr și neliniștit - s.
17,00 Legenda războinicului - comed., SUA, 1996
19,00 Știrile Pro TV * Sport * Vremea
20,00 (12) Maestrul beției - comed., acț., Hong Kong, 1978
22,15 (AP) Vacanță la Las Vegas - com., SUA, '997
0,15 David Blaine - Prizonierul gheții - doc.
1,30 Știrile Pro TV
2,15 Câinele meu Skip - f. rel.

TV ACASĂ

6,00 Povești adevărate - rel.
6,30 Valentina, grăsuța mea frumoasă - s. rel.
8,00 Iubire cu două fețe - s., rel.
9,15 Totul despre Camila - s., rel.
10,15 Doctor Jivago - rel.
12,30 Învață spaniola cu Victor - rel.
12,45 Iubire fără de păcat - s. (AP)
13,30 Între iubire și ură - s. (AP)
15,00 (AP) Clona - s., rel.
16,30 (AP) Totul despre Camila - s.
17,20 Vremea de acasă, horoscop
17,30 Povești adevărate
17,55 Rețeta de acasă
18,05 (AP) Amazoana - s.
19,00 (AP) Valentina, grăsuța mea frumoasă - s.
* Vremea de acasă
21,00 Doctor Jivago - dramă, SUA, '65, p. II
23,00 Iubire cu două fețe - s. (12)
0,00 Micuța mea mamă - s.
0,30 Clona - s.
1,30 Povești adevărate - rel.

HBO HBO

8,00 Se mai schimbă lucrurile - com., '88 (12)
9,45 Cinema, cinema, cinema
10,15 Familia Tenenbaum - com. neagră, SUA, '01 (12)
12,05 Tipul cel nou - comed., '02 (12)
13,35 Belea mare în Miami - com., SUA, '02 (12)
15,00 Ordinul - acț., '01 (12)
16,30 Premiile Academiei Europene de Film 2003
17,35 Staruri la Hollywood. Cameron Diaz
18,00 Stăpânul inelelor - Frăția inelului - av. SUA, '01 (12)
21,00 Zoolander - comed., SUA, '01
22,30 În spatele liniilor inamice - acț., '01 (12)
0,15 Jaful - acț., Anglia, '02
1,40 Pe platourile de filmare

PRIMA TV

7,00 Des. animate
8,00 Minute de milioane
10,00 Dick Tracy - com., SUA, '90 - rel.
12,00 Animale miraculoase -doc.
12,45 Drumul către glorie - doc.
13,30 Dennis pericol public! - d.a.
14,00 Minute de milioane
16,00 Fața nevăzută a unei vedete-doc.
17,00 Roseanne - s. (AP)
17,30 Pitici și tătici - s., rel.
18,00 Focus
19,00 Sunset Beach - s. (AP)
20,00 Fantoma - av., SUA-Australia, '96 (AP)
22,00 Focus
22,30 Șantaj - acț., SUA, '86
0,30 Largo Winch - s. (AP)
1,30 Fantoma - f.rel.
3,30 Chat TV

ANTENA 1-TV ARAD

6,00 Păcatul - s., rel.
7,00 Observator
8,00 Îngerii lui Charlie - s., rel.
9,00 Gadget și Gadgetinii - d.a.
9,30 Copiii Lunii - d.a.
10,00 Animax
10,15 Comedia animalelor
11,00 Nave dispărute: Galera zeilor - doc.
12,00 Îngerii lui Charlie - s.
13,00 Observator
13,15 Tonul câștigător
14,15 Cele două fețe ale dragostei - comedie, SUA, 1996
16,15 Păcatul - s.
17,00 Observator
17,30 Visuri împlinite - dragoste, SUA, 1996, cu Teri Polo
19,00 Observator
20,00 Din dragoste
22,00 Observator
22,45 Probă incontestabilă - thriller, SUA, 1995, cu Gregory Harrison
0,30 Observator
1,30 Cele două fețe ale dragostei - f. rel.
3,30 Comedia animalelor - rel.

TV RCS

9,00 Desene animate
9,30 Știrile RCS 1 - rel.
10,10 Videoclipuri
10,15 Tradiții și folclor
10,30 Farmacia de serviciu - s.
11,15 Preciosa - s., rel.
12,00 Ultimul an fericit din viața mea - film
13,30 Știrile RCS 2 - rel.
14,10 Videoclipuri
14,30 Preciosa - s.
15,15 Videoclipuri
15,30 Life magazin - rel.
17,00 Convietuiri
17,30 Știrile RCS 1
18,10 Videoclipuri
18,15 Ultimii pași - film
19,45 Playbout - s.
19,30 Atitudini
21,00 Universitatea A.V. - informativ
22,00 Știrile RCS 2
22,40 Oglinzi - film (12)
24,00 Închiderea programului

B1 TV

7,00 Calendar ecumenic; 7,30 Știri; 8,00 Un nou început - rel.; 8,30 Gala - rel; 10,00 Fan X; 11,00 Top joc TV; 12,00 Documentar; 13,00 Nașul - rel.; **14,15 BH, 90210 - s.**; 15,30 Ne privește - rel.; 16,30 Viața în direct; 18,00 Știri; 18,45 Info economic; 18,50 Max It; **19,00 Beverly Hills, 90210** - s.; 20,00 Ediția de seară; 20,30 Gala; 22,00 Retrospectiva sportivă 2003; 0,00 Viața în direct; 1,30 Știri - rel.; 2,15 Chat TV.

TV SPORT

9,00 Telesport; 9,30 Rez. campionatul Franței; 10,30 Fără limită - Sport Extrem; 11,00 Primera Division; 13,00 Rezumat Premier League; 14,00 Rezumat Primera Division; 15,00 Fotbal: Primera League; 17,00 Hattrick - talkshow cu Bogdan Socol; 18,30 Telesport; 19,00 Football, Football; 19,30 Fotbal american NFL; 22,00 Telesport; 22,30 Fotbal - Ligue I Franța; 0,00 Telesport.

NAȚIONAL TV

7,00 Trimineața
10,00 Inimi furate - s.
10,50 Detectivi în Paradis - s.
12,00 Scarlet Pimpernel - rel.
13,00 Știri
13,05 Situație critică- rel.;
15,00 Detectivi în paradis - s.
16,00 Horoscopul de mâine
16,15 Inimi furate - s.
17,15 www.rebeli. 70 - s.
17,45 A treia planetă de la Soare - s.
18,30 Națională de bere
18,50 Sport * Știri
19,30 Mr. Bean
20,00 Umbra din spatele tău - f. '01
22,00 Proscrișii - f. '96
23,30 Știri
0,00 Serial-rel.

REALITATEA

7,00 Jurnal; 7,15 Sănătatea; 8,15 Trezirea la realitate; 12,00 Jurnal; 12,30 Mysteris, Magic & Miracles; 13,15 Search for Nazi Gold; 16,00 Jurnal; 16,30 Mysteris, Magic & Miracles; 17,00 Știri; 17,15 Satul cu un singur sas; 18,00 Jurnal; 18,45 Reportaj; 19,00 Știri; 19,15 Trista poveste a unui succes; 19,30 În centrul atenției; 20,15 100%; 21,00 Jurnal; 22,15 Roswell; Știri

Redacția Adevărul nu își asumă răspunderea pentru modificările ulterioare intervenite în programele TV

„Voi fi ambasador al Aradului în Belgia"

● afirmă diplomatul belgian care și-a petrecut Crăciunul la Arad

(Urmare din pagina 1)

Din cauza problemelor de ordin profesional ale soției, Jean Louis Clais și-a ales verișorul ca partener de călătorie. Nici unul dintre cei doi oaspeți nu au regretat că au renunțat la sărbătorile de iarnă din Belgia pentru cele tradiționale zonei de vest a României. Nu au regretat nici faptul că au renunțat la curcanul umplut de Crăciun în favoarea sarmalelor, a tocăniței de pui, a supei de fazan, dar nici a țuicii românești. „Am fost antrenați într-o sumedenie de activități. Fiecare zi a fost aglomerată dar foarte diferită. Am avut ocazia de a cunoaște pe rând o Românie folclorică, industrială, culturală, dar în fiecare zi am avut prilejul de a cunoaște România gastronomică. E cert că țara dumneavoastră nu este una în care poți urma o cură de slăbire".

În cele câteva zile petrecute în România, belgienii au avut prilejul de a vizita întregul județ. Întrebat ce localitate și-ar alege în cazul în care ar trebui să se mute în județul Arad, Jean Louis Clais a precizat fără ezitare: „ Lipova. Acolo mi-ar plăcea să locuiesc. Este un oraș cu toate utilitățile, este o zonă minunată. Dar nu mi-ar displace nici Șiria..."

Delegația oaspete a asistat în cadrul vizitei la o serie de spectacole de colinde. „Aici cred că toată lumea știe să cânte. Colindele românești sunt minunate", precizează Jean Luc Solvay, vărul câștigătorului.

Pe lângă zonele județului amintite, belgienii au fost impresionați într-un mod cu totul special de stațiunea Moneasa: „Este un loc mirifc, de-a dreptul. Eu care sunt un fumător, nu am putut aprinde o țigară în acea zonă. Parcă aș fi stricat frumusețea ținutului", afirmă dl. Solvay, cu sentimentalismu-i caracteristic.

Belgienii au părăsit Aradul cu promisiunea revenirii și cu un gând pe care au dorit să-l transmită locuitorilor județului. „ Voi fi ambasadorul Aradului în Belgia. Voi povesti tuturor despre minunata perioadă petrecută în mijlocul dumneavoastră, arădenii. Mă voi întoarce negreșit în această zonă. Aș vrea să transmit tuturor locuitorilor județului cele mai bune urări, însoțite de bucuria pe care am trăit-o noi în Arad", a mai spus, înaintea plecării, dl. Jean Louis Clais.

În noul an

La Coraura, totul se negociază

♦ interviu cu dl. Cornel Băşcărău, directorul rețelei de magazine Coraura

(Urmare din pagina 1)

– D-le Băşcărău, cum a fost anul 2003 pentru firma dumneavoastră?

– Ca de obicei, vânzările în rate au avut din nou succes și s-au situat în topul încasările înregistrate. Am reușit să deschidem și alte puncte de lucru, tocmai pentru a veni în sprijinul clienților, pentru a fi mai aproape de ei. Luna decembrie a fost, de departe, cea mai bună din punct de vedere al încasărilor și a afluxului de cumpărători. Este adevărat că, în parte, acest lucru s-a datorat și apropiatei modificare a metodei de cumpărare în rate, care i-a determinat pe foarte mulți clienți să-și achiziționeze produsele dorite înainte să intre în vigoare noile norme.

– Deși există în municipiu și alte magazine cu același profil, Coraura rămâne cel mai căutat prestator de servicii în domeniu. Care sunt autuurile dumneavoastră?

– În primul rând, la noi prețurile se negociază. Oamenii ne caută în speranța că pot obține prețuri mai bune pentru produsele pe care și le doresc. Suntem singurii care putem să oferim astfel de beneficii pentru clienți și acest lucru contează foarte mult.

– Veți continua această politică a firmei și pe viitor?

– Chiar doream să subliniez acest lucru și să fac cunoscut faptul că încă de la începutul lunii ianuarie vom continua să oferim clienților reducerile care se impun și pe care obișnuim să le practicăm la toate produsele noastre. Prin urmare, și în ianuarie mergem cu prețuri negociabile.

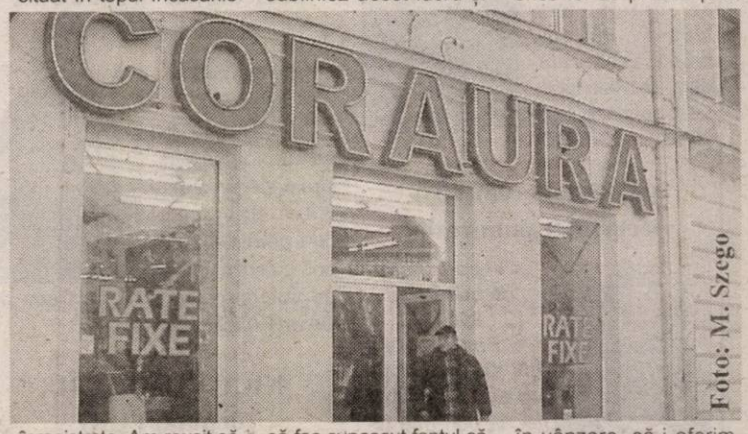

Foto: M. Szego

– Ce alte facilități acordați cumpărătorilor?

– Vreau să subliniez că avem un parc auto foarte bine pus la punct, care asigură distribuția pe raza întregului județ, nu numai în municipiu. Și prin această procedură venim în sprijinul clienților care doar își aleg produsele pe care le vor primi acasă în cel mai scurt timp posibil. Cred că mai bine de atât nu se poate.

– Primii care vin în contact cu clienții sunt angajații societății și nu este greu de observat că aceștia sunt foarte bine pregătiți...

– Aici trebuie menționat că aproape tot personalul nostru se află într-un amplu curs de pregătire, pe domenii specifice fiecărui produs în parte. Este de datoria noastră să putem informa clientul cu privire la orice fel de produs pus în vânzare, să-i oferim varianta cea mai convenabilă păstrând raportul calitate-preț, în funcție de cerințele fiecăruia, să plece mulțumit de serviciile noastre.

– Ați avut și clienți mai puțin mulțumiți?

– Am vrea să credem că nu am avut astfel de clienți. Cu toate acestea, dacă au existat cazuri și clienții au plecat de la noi nemulțumiți, din diverse motive, profităm de această oportunitate și ne cerem scuze în speranța că pe viitor nu vor mai fi probleme.

– D-le director, vă mulțumesc.

– În încheiere aș vrea să mulțumesc și eu colaboratorilor noștri și tuturor celor care ne-au stat alături. De asemenea, le doresc arădenilor un călduros „La Mulți Ani", să aibă parte de un an nou mai fericit, cu realizări notabile și multă, multă sănătate.

După 10 ani

Moș Crăciun ne-a adus... un sac de amintiri

● *promoția '93 a Școlii Generale nr. 2 din Sântana s-a întâlnit după un deceniu de la absolvire*

Toate poveștile încep, știe oricine, cu mereu același „a fost odată ca niciodată..." Sfârșitul lor este, de asemenea, bine-cunoscut: „...și au trăit fericiți până la adânci bătrânețe"

.Povestea noastră, a celor ce ne căutăm astăzi un rost în viață, a început nu foarte demult și vom fi fericiți să putem spune atunci cînd se termină - orice poveste are un sfârșit - că a fost frumoasă. Deocamdată, din această poveste abia dacă s-au scris câteva frânturi. Bună parte dintre ele, amintiri ce evocă o perioadă plină de nostalgie, au fost puse cap la cap într-o (re)întâlnire ce a dat prilejul foștilor elevilor ai Școlii Generale nr. 2 din comuna Sântana, să deschidă o poartă în timp, la 10 ani de la absolvire.

Emoții. Bucuria revederii și prilej de readucere-aminte. Sub aceste auspicii a debutat, în a doua zi de Crăciun, întâlnirea dintre cadrele didactice și promoția 1989-1993 a Școlii Generale nr. 2 din Sântana.

În deschidere, cei prezenți au putut asculta un inedit purtpuriu de colinzi interpretat de către Corul Bisericii Ortodoxe Comlăuș, condus de Melania Baciu, reprezentantă a promoției sărbătorite și totodată cadru didactic al școlii unde a învățat până în urmă cu 10 ani.

A urmat, apoi, cuvântul de bun-venit rostit de d-na Viorica Enache, directorul școlii, care a arătat în alocuțiunea sa că „generația prezentă aici a fost una de excepție". Amintirile din „generală" și-au făcut loc și mai mult în sufletele sărbătoriților odată cu strigarea catalogului de către diriginți, ocazie cu care elevii de altădată au împărtășit și depănat întâmplări din anii de școală și cei scurși după absolvire.

Întâlnirea s-a sfârșit, în fața școlii, în uralele celor prezenți, care au participat la un foc de artificii și au ciocnit un pahar de șampanie.

Dan Roman

Lipsa de fonduri, personal și dotări la Pompieri

Numărul victimelor incendiilor a crescut față de anul trecut !

● Au fost salvați, totuși, nouă copii, opt adulți și 45,6 miliarde de lei

În urma bilanțului prezentat de către comandantul Grupului de Pompieri „Vasile Goldiș" Arad - col. Ioan Sechel - am remarcat că majoritatea indicatorilor prezentați sunt buni, peste media pe țară. Totuși, există însă și neajunsuri care trebuiesc menționate. Unul dintre ele este slaba dotare de care dispun toate unitățile de pompieri din întreaga țară. Nici Aradul nu face notă discordantă la acest capitol, mașinile fiind prea vechi iar echipamentele de intervenție uzate... În plus, la Arad, gradul de încadrare al personalului angajat este de 68,4 la sută. Asta înseamnă că aproximativ o treime din necesarul de angajați lipsește din schemă. Poate și din acest motiv, numărul victimelor (morți și răniți) provocate de incendii este mai mare decât în anul precedent. Deși numărul incendiilor este mai mic decât anul trecut, anul acesta s-au înregistrat șapte răniți și zece decedați. Din fericire, în 2003, nici un pompier militar sau civil nu a fost rănit pe timpul misiunilor. În urma acțiunilor de intervenție au fost salvați opt adulți, nouă copii și au fost protejate bunuri materiale în valoare de 45,6 miliarde de lei. Nu ar strica totuși o mai mare atenție din partea autorităților în alocarea fondurilor pentru acest domeniu de activitate considerat deosebit de important în majoritatea țărilor cu un grad înalt de dezvoltare. În care se pune un preț mai mare pe siguranța cetățenilor și protejarea bunurilor acestora.

O.Bulzan

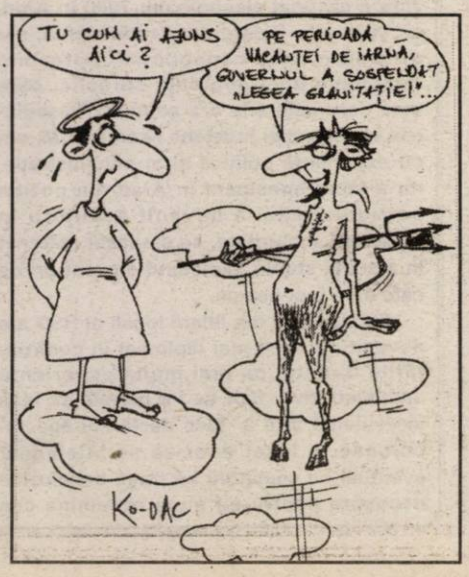

Pentru petrecerea Revelionului

Arădenii se plâng că nu au bani...

Anul 2004 bate la ușă. Fiecare dintre noi își face planuri unde să-și petreacă noaptea de cumpănă dintre ani. Totul ține de preferințe și de...posibilități financiare. Pentru cei care vor să plece într-o excursie, agențiile de turism aduc oferte variate: de la Predeal, la Sinaia sau Poiana Brașov, până la Viena, Roma, Paris sau... Egipt. Nici cei care s-au hotărât să rămână acasă de Revelion nu vor scăpa ieftin, bucatele pentru o masă de zece persoane, ridicându-se la câteva milioane de lei...

Dar pentru a vedea dacă arădenii s-au hotărât unde își vor petrece noaptea dintre ani, am realizat și un sondaj pe străzile municipiului. Să vedeți ce ne-au răspuns...

Marinela Sava (32 ani) - profesoară: „Eu nu m-am hotărât încă unde voi petrece Revelionul, dar, cel mai probabil, acasă având în vedere prețurile oferite de către agenții. Oricum, cu salariul pe care-l am nu îmi permit să plec undeva..."

Ioan Fekete (45 ani) - inginer: „Cred că voi pleca undeva la munte cu soția și cu copiii, dar încă nu m-am hotărât unde. Trebuie să studiez mai bine ofertele de prețuri. S-ar putea chiar să plec undeva în străinătate..."

Dana Androne (22 ani) - studentă: „Vreau să plec la Poiana Brașov cu mai mulți prieteni. Dar asta dacă voi primi bani de la părinții mei. Dacă nu, voi sta acasă!"

Valentin Stanciu (60 ani) - pensionar: „Voi sta acasă cu familia. Unde să mă duc eu, că sunt pensionar. Și, la banii noștri, noi, pensionarii, nu ne permitem nici măcar să ne cumpărăm medicamentele de care avem nevoie..."

Estera Bobei (22 ani) - studentă: „Voi merge împreună cu prietenul meu la Moneasa, unde vom sta trei zile. Am fi vrut să plecăm în altă parte, undeva la Sinaia, sau Poiana Brașov, dar nu ne permitem. Prețurile sunt mult, prea mari pentru buzunarele noastre..."

Nicolae Sârb (38 ani) - muncitor: „Revelionul îl voi petrece acasă, alături de soția mea și de copii. Ne vom duce, probabil, și în Piața Primăriei, dar altundeva nu, pentru că nu prea avem bani..."

Daniel Onica (41 ani) - muncitor: „Încă nu am avut timp să merg pe la agenții să studiez ofertele de prețuri, dar sigur vreau să plec undeva. Nu o să petrec Revelionul în Arad..."

Ilinca Boroș (65 ani) - pensionară: „Voi pleca la una dintre fetele mele care este stabilită în Timișoara, că eu sunt pensionară și dacă aș sta acasă aș fi singură și nici măcar nu aș avea ce pune pe masă. Că la prețurile astea, cu pensiile noastre mici, nu ne putem permite să cumpărăm nimic..."

Nadia Bodran

Politicienii arădeni așteaptă cu încredere și speranță anul 2004

Primarul municipiului, DOREL POPA - președintele PSD:

„La biserică și cu prietenii"

„Îmi doresc să câștig alegerile și să putem face lucruri extraordinare pentru arădeni. Revelionul?... La biserică și între prieteni îl voi face".

EMANOIL VOICU, viceprimar municipiu:

„Cel puțin la fel de bun ca și 2003"

„Pentru 2004 îmi doresc să fie un an cel puțin la fel de bun (mă refer la realizări) ca și 2003. Bineînțeles că nu mă voi supăra dacă voi avea realizări și mai mari. Acest lucru îl doresc tuturor. Revelionul îl voi petrece la o pensiune aflată pe valea Arieșului".

CAIUS PARPALĂ, președintele Consiliului Județean:

„Sănătate și noroc"

„Seara de Revelion o voi petrece, împreună cu soția, la Hotelul Prezident. Acolo voi întâmpina noul an, an în care îmi doresc să am sănătate și noroc".

DAN UNGUREANU, prefectul județului:

„Să începem construcția Autostrăzii"

„Îmi voi petrece Revelionul la Moneasa, alături de familie și prieteni. Vă pot spune că nu în atâtea zile în câte mi-am propus să stau în stațiune. Pentru noul an îmi doresc să trecem cu bine de cele două scrutinuri alegerile locale și cele generale și să începem construcția Autostrăzii".

COLOMAN EDELENI, președintele organizației municipale PSD:

„Să câștigăm alegerile!"

„Vreau să fiu sănătos și să câștigăm alegerile anul viitor. Revelionul mi-l petrec, împreună cu soția, alături de colegii de la PSD, la Casa de Oaspeți, pe Horea nr.6".

NICU COJOCARU, deputat PUR:

„Câștigarea Primăriei Aradului"

„Voi întâmpina noul an acasă, în familie. Pentru 2004 îmi doresc să avem succes, PUR-ul, în campania electorală, să câștigăm Primăria Aradului cu unul dintre candidații noștri, să obținem un număr de cinci consilieri locali municipali și șapte consilieri județeni. Mai mult, vreau ca umaniștii să obțină una dintre cele trei funcții de conducere ale Consiliului Județean Arad. Nu în ultimul rând, îmi doresc să am sănătate ca să pot duce la îndeplinire ceea ce mi-am propus".

DOREL CONSTANTIN ONACA, senator PRM:

„Bucurii și împliniri întregii țări"

„Voi petrece revelionul acasă împreună cu familia. Doresc ca noul an să aducă întregii țări bucurii și împliniri".

MIHAELA MURARU MÂNDREA, deputat PSD:

„Să-mi păstrez scaunul de deputat"

„Revelionul îl voi petrece în familie. În noul an, îmi doresc să-mi susțin teza de doctorat, să-mi public cele trei cărți și să fiu aleasă din nou deputat de Arad".

IOAN DOLHA, vicepreședinte PRM:

„Bucuria câștigării alegerilor"

„Revelionul îl voi petrece la Băile 1 Mai, din Oradea, cu familia și prietenii. Vreau ca noul an să-mi aducă în primul rând sănătate. În al doilea rând, vreau ca noul an să-mi aducă bucuria câștigării alegerilor de către PRM".

CZISTER KÁLMÁN, vicepreședinte UDMR:

„Un nepoțel"

„Revelionul îl voi petrece în familie. În noul an, mi-aș dori să-mi aducă barza un nepoțel. Pe plan politic, doresc ca UDMR Arad să-și realizeze pe deplin obiectivele electorale și obținerea unui număr mai mare de consilieri în administrațiile locale decât în anul 2000".

MIHAI LELIK, președinte PAS:

„Legiferarea noului partid"

„Revelionul îl voi petrece în familie. În noul an îmi doresc o sentință pozitivă a Tribunalului București, pentru legiferarea noului partid socialist, adică PAS".

OVIDIU MARIAN, președinte PNȚCD:

„Să fiu primar al Aradului!"

„De Revelion voi fi acasă împreună cu familia. Noul an îmi doresc să-mi aducă încununarea muncii mele depuse în slujba cetățeanului, adică funcția de primar al Aradului".

LIA ARDELEAN, președinte PUR:

„Sănătate să am!"

„Împreună cu soțul meu, vom petrece Revelionul la Moneasa. Vom sta acolo patru zile, înainte și după noaptea de Anul Nou. Pentru 2003 îmi doresc să am sănătate. Dacă o să am sănătate, cu siguranță că voi realiza foarte multe".

GHEORGHE FEIEȘ, președinte PRM:

„Succes profesional și politic"

„Revelionul îl voi petrece în familie. Doresc ca noul an să-mi aducă succese pe plan profesional și politic, atât mie cât și colegilor și prietenilor mei".

KIRÁLY ANDRAS, președinte UDMR:

„Să ne prezentăm bine la alegeri"

„Mai mult ca sigur că revelionul îl voi petrece în familie. Este deja o tradiție în familia mea. Noul an doresc să-mi aducă în primul rând sănătate, iar la alegerile din 2004 să ne prezentăm bine".

GHEORGHE SECULICI, președinte PD Arad

„Voi petrece Revelionul la Pavilionul Expozițional Expo Arad, împreună cu un grup de prieteni. Ce îmi doresc în 2004? Evident, să câștigăm alegerile, să putem duce Aradul acolo unde îi este locul".

GHEORGHE FALCĂ, vicepreședinte PD Arad

„Tot la Expo Arad, împreună cu prietenii. Pentru 2004, îmi doresc sănătate, liniște și multă pace în oraș. Îmi doresc ca arădenii să înțeleagă că noi, democrații, dorim ca ei să trăiască mai bine, într-un Arad mai frumos, mai curat, cu mai multe locuri de muncă".

TITUS GHEORGHIOF, deputat, președinte PNL Arad

„Ca întotdeauna, îmi voi petrece Revelionul în familie. La cumpăna dintre ani, voi ieși în oraș, să văd cum se distrează arădenii, să mă bucur împreună cu ei de faptul că Dumnezeu ne-a ajutat să existăm, să întâmpinăm cu speranță un nou an. Doresc să avem în primul rând sănătate, să putem munci pentru câștigarea alegerilor".

GAVRIL POPESCU, vicepreședinte PNL Arad

„Vom fi mai mulți prieteni, împreună cu familiile noastre. Ne vom bucura că suntem împreună și ne vom ura „cele bune să se-adune, cele rele să se spele". În anul care vine, îmi doresc ca „Deșteaptă-te, române!", să fie perceput într-adevăr ca Imn Național, nu doar de formă, ci ca un îndemn urmat de faptă".

Daniel Albu, Alin Olteanu, Simion Todoca
Foto: Viorel Musca

Bilanț liberal

„A fost un an bun pentru organizația județeană Arad a PNL", a apreciat deputatul Titus Gheorghiof ieri, la ultima conferință de presă din acest an. Argumentul lui Gheorghiof a fost realizarea a trei acte politice importante: colaborarea cu PD, încă înainte de înființarea alianței „Dreptate și Adevăr" la nivel central ● Absorbirea filialei PNL - Câmpeanu, din cauza căreia PNL Arad a pierdut, la alegerile din 2000, un loc de senator. PNL - Câmpeanu, având ca semn electoral tot săgeata, a creat confuzie în rândul alegătorilor. ● Cu toate că la nivel central PPC a fuzionat cu „Acțiunea Populară", filiala arădeană a PPC a fost absorbită de către PNL.

● Fără „dezertori"

Gheorghiof și ceilalți membri ai Biroului Permanent Teritorial și-au exprimat satisfacția că, spre deosebire de alte organizații județene, de la PNL Arad nu a plecat nici un primar sau consilier, ci dimpotrivă, au venit alții. Cel mai recent, a trecut la PNL primarul de la Socodor.

În ceea ce privește dinamica numărului de membri, situația nu poate fi încă exact evaluată, pentru că nu s-a definitivat completarea noilor adeziuni, care cuprind și codul numeric personal. Conform vechilor adeziuni, la începutul anului 2003 au fost aproape 4000 de membri, până la ora actuală fiind eliberate 3260 de adeziuni de tip nou. Cu certitudine însă, spun liberalii, la ora actuală numărul de membri este mult mai mare de 4000, având în vedere faptul că s-au înființat multe organizații noi.

● Liberalismul câștigă teren

Conform unui barometru de opinie realizat de către Institutul pentru Libera Inițiativă, percepția liberalismului de către electorat a crescut constant din 2000 până acum, a afirmat Mihai Calimente.

● Scurte considerații de ordin administrativ privind municipiul și județul au făcut Gavril Popescu, Sever Jurcă, Paul Valentin Neamț, Bujor Buda.

Simion Todoca

Un partid cu surprize

(Urmare din pagina 1)

În perioada care a urmat, acest partid care a câștigat alegerile din 2000 în Arad, ca și în alte județe din Transilvania, s-a dovedit o forță capabilă să reprezinte interesele unei populații sărăcite, care este dezamăgită la ora acutală. Președintele organizației județene Arad a PRM, om cu experiență politică și în administrație, nu a făcut spectacol în Arad din poziția partidului său, a dovedit echilibru în declarații, maturitate, nu s-a lăsat antrenat în discuții sterile, punctând eficient ori de câte ori a fost nevoie.

Față de unii din liderii locali ai PSD s-a dovedit a fi mult mai diplomat în confruntările directe, cu mai multă experiență administrativă, fapt ce i-a permis să iasă în evidență fără a face declarații spectaculoase. A lăsat doar să se înțeleagă, eventual ca alegătorii să tragă concluziile necesare pentru a-l pune în lumina cea mai neagră pentru „ingineriile edilitar-gospodărești", total neproductive ale primarului Aradului.

De aceea, acest partid, trecut sub tăcere de mass media arădeană, nu este exclus să se prezinte cu mult mai multă forță în 2004, să îngenuncheze complet pe cei cărora le este frică de el, dar se prefac că nu-l bagă în seamă.

Populația Aradului este complet nemulțumită de prestația actualului primar, pe care-l consideră cel mai slab din câți au existat. Această nemulțumire a arădenilor, pe care actualul primar, cu o iresponsabilitate nemaiîntâlnită, o ignoră complet, poate fi folosită cu succes de PRM, de PNL-PD sau de alte forțe politice, inclusiv de PUR.

Ar fi de neiertat ca liderii din București ai partidelor intrate în cursa alegerilor să ignore în continuare situația din Arad.

„Daruri de Crăciun” - potrivite pentru toate buzunarele

Pentru a fi în ton cu sfârșitul de an și cu sărbătorile de iarnă, Camera de Comerț Industrie și Agricultură Arad a inițiat Târgul „Daruri de Crăciun”. Ediția din acest an, a patra de acest gen a fost și cea mai reușită. Iar măsura cea mai bună a succesului a fost afluența mare de vizitatori de care s-a bucurat această manifestare. Acțiunea a fost gândită ca un târg de bunuri generale care să atragă în primul rând arădenii. Aici puteai găsi darul potrivit pentru fiecare buzunar. Mulțimea de manifestări conexe și tombolele diverse i-au ținut conectați la maxim pe cei prezenți în cele 6 zile. De altfel, media zilnică de vizitatori a fost de peste 2000 de oameni.

Foto: St. Mátyás

Toate acestea nu ar fi fost posibile dacă nu se erau condiții. Cum se știe Complexul Expo Arad este acum un spațiu exclusiv destinat acestor manifestări. „De la Podgoria până la destinație, din jumătate în jumătate de oră se asigura gratuit transportul publicului. În hala expozițională căldură suficientă. De altfel și pentru diversele trupre s-au asigurat turbosuflante cu aer cald, pentru a concerta în condiții optime.

Este un progres vizibil, pe care publicul l-a apreciat. „Am încercat să fim civilizați și cred că am reușit. Am fost la Timișoara și Cluj la două târguri pe aceeași temă. Am constatat că acolo au rămas la săli de sport, adică la stadiul în care eram noi acum câțiva ani”, punctează Nicu Groșan, director la Expo Arad Internațional. Important este că lumea se obișnuiește repede cu civilizația și în aceste condiții pretențiile publicului cresc. Ceea ce nu e rău.

G. Constantinescu

De doi ani

Contor ZENNER România - simbolul excelenței manageriale românești

Contor ZENNER a fost din nou mesagerul excelenței manageriale din România, cu ocazia Reuniunii de Gală a laureaților „Premiului Român pentru Calitate J.M. Juran 2003”. Prestigioasa manifestare a avut loc la Palatul Cotroceni sub înaltul patronaj al Președenției României, fiind organizată de Fundația „Premiul Român pentru Calitate J.M. Juran”. Dl. Tudor Caracioni, directorul general Contor ZENNER România a fost cel care a înmânat diploma reprezentanților SC Casial SA Deva, câștigătoarea Trofeului J.M. Juran pe 2002. Firma hunedoreană este a treia posesoare a trofeului, după ce la prima ediție a Premiilor J.M. Juran din 2000 acesta nu s-a acordat niciunuia din participanți, iar la ediția precedentă din 2001, Contor ZENNER devenea prima deținătoare din România a Trofeului J.M. Juran pentru Calitate și Excelență în Afaceri. La ediția din acest an a Galei au participant peste 100 de reprezentanți ai celor mai performante firme românești, oficialități, personalități politice. Printre cei zece invitați proprii ai Contor ZENNER România s-au aflat reprezentanți ai BRD - Groupe Societe General, Braco SA, Raiffeisen BANK, Deutsch - Rumanische Industrie und Handelskammer.

Joseph M. Juran, unul din cei mai mari specialiști în probleme de management și calitologie, s-a născut la Brăila în 1904, iar în prezent trăiește în SUA. Din 1950 este expert al Administrației SUA în probleme de economie mondială. Împreună cu Edward Deming, este considerat unul din "părinții" miracolului japonez, imediat după cel de-al doilea război mondial, elaborând conceptul de management al calității totale (T.Q.M.).

În vara anului 1998 un numar de 11 organizații neguvernamentale din România au înființat Fundația "Premiul Român pentru Calitate - J.M. Juran". Întregul program de instituire și lansare a "Premiului Român pentru Calitate" a fost sprijinit de Uniunea Europeană, prin intermediul Programului PHARE. Premiul Juran reproduce pe plan național Premiul European pentru Calitate, urmărind încurajarea și recunoașterea atingerii nivelurilor de excelență în cadrul organizațiilor și utilizarea managementului prin calitate ca strategie optimă de dezvoltare a competitivității.

Până în prezent 14 firme românești au câștigat premiul Juran la diferite categorii și nivele ale acestuia. Dl. Tudor Caracioni a reprezentat vineri, 19 decembrie la Palatul Cotroceni Aradul și excelența managerială românească fiind invitat să îndeplinească funcția de membru al juriului în calitatea sa de director general al Contor ZENNER, prima firmă românească care a câștigat Trofeul J. M. Juran.

Pentru 2004

Arădenii vor plăti cu 10% mai mult pentru impozitele și taxele locale

Pentru anul viitor, în cazul impozitelor pe clădiri (persoane fizice), impozitului și taxei pe teren și taxei asupra mijloacelor de transport, arădenii vor plăti mai mult cu aproximativ 10% față de valorile aferente anului 2003.

Astfel, dacă în acest an valoarea impozabilă pe metru pătrat de suprafață desfășurată (asupra căreia se aplică 0,2%, pentru stabilirea impozitului pe clădiri) este 6.881.000 - la clădirile cu pereți sau cadre din beton armat, cu instalații de apă, canalizare, electrice, încălzire -, valoarea impozabilă pentru 2004 va fi 7.610.386.

În ceea ce privește impozitul pe teren, acesta crește de la 4300 lei/mp în zona A, cât e în 2003, la 4760 lei/mp în 2004. În zona B, impozitul va fi 3320 lei/mp, în zona C, 2100 lei/mp, iar în zona D, 1110 lei/mp, toate valorile crescând cu aproximativ 10 %.

Un alt exemplu pe care-l dăm este taxa asupra mijloacelor de transport, care va crește tot cu 10%. Arădenii proprietari de mașini vor plăti în 2004 câte 97.500 de lei pentru fiecare 500 cmc sau fracțiune de capacitate sub 500 cmc, în cazul autoturismelor cu capacitate cilindrică de până la 2000 cmc, față de 87.000 de lei în 2003.

Celelalte impozite și taxe locale se majorează față de valorile anului 2003, astfel: taxa pentru eliberarea certificatelor, avizelor și autorizațiilor - 10,6% - ; taxa pentru eliberarea autorizațiilor de funcționare, viza anuală și efectuarea de mențiuni pentru activități lucrative - 22%-50% -; alte taxe locale (pentru folosirea domeniului public, vehicule lente) - 10%-12%.

Valorile taxelor și impozitelor locale propuse de Primăria Arad pentru anul 2004 au fost aprobate prin HCLM 266/16 septembrie 2003.

Cei care doresc să afle mai multe date despre taxele și impozitele locale pot accesa site-ul Primăriei, www.primariaarad.ro, unde se poate calcula inclusiv impozitul pe clădiri.

Cosmin Mihuța

Operatorii de servicii publice din Arad nu au licențe ANRSC

Autoritatea Națională de Reglementare pentru Serviciile Publice de Gospodărie Comunală (ANRSC) pare o instituție care nu prea e băgată în seamă de societățile comerciale sau Primăria din Arad. Cum s-a văzut și în cazul licitației pentru iluminatul public, Primăria a omis să cheme reprezentantul regional al ANRSC, chiar dacă printr-o Hotărâre de Guvern era obligată să facă acest lucru.

Nici societățile din subordinea CLM sau alte firme care prestează servicii publice nu par să se sperie mai tare de ANRSC. Deși, conform legii, toți operatorii de servicii publice trebuie să obțină licență de la ANRSC, până acum nici o societate din Arad nu și-a depus vreun dosar pentru a fi în regulă. „Dintre toți operatorii, singura cu licență este firma Polaris M Holding, dar și această licență este pentru Constanța. Pe județul Arad nu are nimeni așa ceva, nici măcar n-au depus dosare“, susține directorul regional al ANRSC, Vili Furdui. Cele două aspirante la obținerea serviciului de iluminat public, firmele Luxten și Elba, se află în aceeași situație, cu specificația că ultima a demarat, conform declarațiilor lui Vili Furdui, procedurile pentru obținerea licenței.

Pe viitor, însă, toate societățile care operează în domeniul serviciilor publice vor trebui să obțină această licență, pentru că, fără ea, nu vor mai putea să-și desfășoare activitatea în această zonă.

Cosmin Mihuța

Finanțele arădene și-au făcut planul

Ținta pe 2004 este reducerea datoriilor din economie

Pe primele 11 luni ale anului, Direcția Generală a Finanțelor Publice Arad a încasat 5.935 miliarde de lei, înregistrându-se o creștere față de perioada similară a anului trecut de 27%, iar în cifre absolute de 1.259 miliarde de lei. Principalele surse de venituri la bugetul de stat au fost: TVA cu 2.953 miliarde de lei, impozitul pe venit cu 888 miliarde de lei, taxele vamale 619 miliarde de lei, impozitul pe profit 588 miliarde de lei, accize 465 miliarde de lei, alte venituri 356 miliarde de lei. Comparativ cu primele 11 luni ale anului trecut, cele mai semnificative creșteri s-au înregistrat la impozitul pe profit 70% și la impozitul pe veniturile microîntreprinderilor cu 65%.

„Pot să afirm că pentru 2003 ne-am îndeplinirt obiectivele proprii cât și cele stabilite de către Ministerul Finanțelor Publice și țin să remarc relațiile foarte bune pe care le avem cu toate instituțiile cu care colaborăm. Pentru anul 2004, principala țintă va fi reducerea arieratelor din economie, care va fi un criteriu de performanță și pentru angajații noștri. Unde va fi cazul, vom merge până la falimentul agentului economic”, a precizat Gavril Chiș, directorul D.G.F.P Arad

G. Constantinescu

La Iacobini

O bucurie de Anul Nou

Teofil Babuția a fost elev al Școlii generale din Iacobini. El nu a uitat de unde a plecat și prin intermediul Asociației Creștine „Samariteanul“ din Arad le-a făcut o bucurie de An Nou copiilor din sat. Peste 90 de elevi ai școlii au primit pachete cu jucării, dulciuri și alte surprize. Conducerea școlii mulțumește fostului elev pentru generozitatea de care a dat dovadă.

Alexandru Herlău

Primăria Sântana - premiată pentru cel mai prost drum din centrul comunei

În acest an, Moș Crăciun a adus autorităților locale din Sântana un cadou mai aparte. Deși s-ar fi așteptat, poate, la o rectificare de buget de pe urma căreia să mai culeagă niște bani ori vreun investitor picat în ceasul al doisprezecelea, Primăria Sântana a avut (ne)șansa să fie nominalizată la premiile publicației locale, Oglinda.

Acordate în cadrul unui spectacol ce avut loc în prima zi de Crăciun, acestea s-au acordat pentru trei categorii: la secțiunea **„realizarea anului”** au fost premiate Școala Generală nr.2, pentru construirea noii instituții de învățământ din fondurile Băncii Mondiale, Școala Sfânta Ana, menținerea relațiilor cu etnicii germani din comună și ansamblurile folclorice Cununița, Busuiocul, Comlăușana și Șatra, precum și pentru promovarea tradițiilor populare în rândul tinerilor.

Gospodarul satului a fost desemnat Gheorghe Lipovan din Caporal Alexa, iar la „categoria grea” s-a impus Primăria Sântana, pentru cel mai prost drum din centrul comunei. Din păcate, primarul nu a putut să ridice distincția primită, el aflându-se în aceste zile în concediu, în Germania, unde are ocazia să uite, pentru o vreme, gropile pe care trebuie să le ferească zilnic în drumul spre serviciu.

S-au mai „bucurat” de atenție și Uzina Electrică, pentru cele mai multe întreruperi de curent și Stația CFR Sântana, pentru condițiile mizere oferite călătorilor în sala de așteptare, în contradicție cu aparatele de aer condiționat din birourile în care stau oficialii.

Dan Roman

„Cât de iubite sunt locașurile Tale, Doamne!”

Reparații de peste 350 milioane de lei la Catedrala Ortodoxă

De aproape o jumătate de an la Catedrala Ortodoxă a Aradului - biserica etalon pentru că aici slujesc episcopii locului - sunt în curs o serie de reparații, de mare amploare. Despre anvergura acestora am stat de vorbă cu parohul bisericii, pr. prof. dr. Ioan Tulcan, decanul Facultății de Teologie din cadrul Universității „Aurel Vlaicu”.

– Vechea catedrală Ortodoxă a Aradului, în același timp și biserică a Parohiei Ortodoxe Române Arad-Centru - n-a mai cunoscut din anii 1978-80 o intervenție în ceea ce privește renovarea, restaurarea ei. Acest fapt a determinat consiliul parohial de a lua în discuție modalitatea de a împlini această necesitate. De la sfârșitul lunii iulie până prin noiembrie s-a lucrat în mod foarte susținut pentru renovarea, restaurarea exteriorului catedralei. Lucrările au fost executate de firma de construcții CONAR, prin dl. președinte **Dimitrie Cinah,** care ne-au făcut o ofertă accesibilă posibilităților noastre financiare, astfel că suma pentru care s-au executat aceste lucrări la exteriorul catedralei a fost de 222 milioane lei. Apoi a fost nevoie de o extindere de lucrări, aprobată de consiliul parohial și anume aceea de a renova, revopsi și repara tabla de pe turlele bisericii precum și acoperișul, vopsit și el pentru suma de 122 de milioane de lei. Totalul lucrărilor, respectiv fațadele, acoperișul, turlele ridicându-se la aproape 350 milioane de lei.

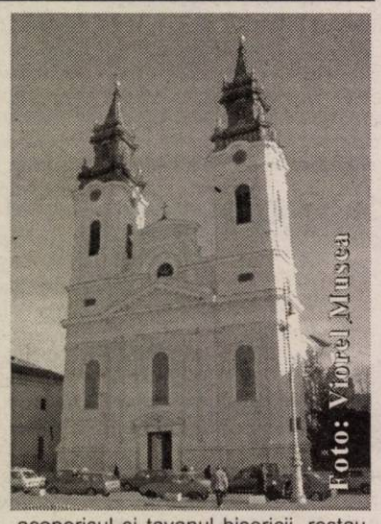

– Dar mai sunt și alte lucrări care le-au premers pe acelea enumerate de dv. Vă rog să concretizați.

– De curând a fost restaurat iconostasul catedralei, s-a curățat de praf, de fum pictura. Apoi locul unde s-au aprins lumânările a fost repictat de d-na preoteasă **Ana Marcu**, lucrări pentru care parohia noastră a achitat suma de 57 milioane de lei. Lucrări la acoperișul și tavanul bisericii, restaurarea picturii sunt lucrări executate și la biserica de pe str. Eminescu nr. 57, aparținătoare parohiei Arad centru.

– Să revenim la Catedrală...

– În prima zi de Crăciun, 25 decembrie, Prea Sfințitul Părinte Episcop Timotei a făcut bucuria preoților și credincioșilor prezenți la sfânta slujbă de a binecuvânta lucrările de la acoperișul și exteriorul acestei biserici.

– De unde au venit banii pentru toate aceste lucrări?

– În exclusivitate de la credincioșii bisericii. Explicând credincioșilor necesitatea întreprinderii unor asemenea lucrări, oamenii s-au dovedit extrem de generoși, luni de zile au contribuit fiecare, astfel a fost posibil să acoperim cheltuielile. Apoi au mai fost diferite donații și sume din contribuțiile de cult. Este impresionant cum s-a reușit realizarea acestor lucrări fără a dispune de la început de suma necesară așa cum ar fi procedat alții.

– Câți credincioși are această parohie?

– Parohia Ortodoxă Română Arad-Centru este structurată pe șase sectoare, având șase preoți slujitori cu aproximativ 12 000 de familii și peste 36 000 credincioși, ea se întinde de la podul către Aradul Nou până la Podgoria, str. Pădurii, cimitirul „Pomenirea”.

– Ce-ar mai fi de făcut de acum înainte?

– Dacă va hotărî consiliul parohial urmează repararea exteriorului de la birourile parohiei, interiorul fiind de curând renovat, după cum se poate observa. Intenționăm și înfrumusețarea curții. Dar aceasta este doar o latură a activității unei biserici, a unei parohii. Mult mai profundă este raportarea fiecărui credincios în parte și a fiecărui preot la ceea ce înseamnă apartenența eclezială, la o unitate bisericească, la o parohie, și această adâncire a conștiinței bisericești este un proces care nu se termină niciodată. Și cred că aici avem deosebit de mult de lucru. Credincioșii parohiei noastre am putea spune că sunt mai râvnitori, mai dornici și poate mai maturi în ce privește credința, viața lor spirituală. Dar, fără îndoială, că pe scara binelui totdeauna este loc de mai mult.

A consemnat
Dana Todor

Colinde cu Rapsozii Zărandului

De curând, orchestra populară „Rapsozii Zărandului”, binecunoscută și apreciată în spațiul folcloric românesc, a înregistrat - în compania unui grup vocal format din **Cornelia Căpraru Roman, Rodica Ardeleanu Onița, Malvina Nagy, Serafim Cimbruș, Aurel Budugan** și **Doru Ciupa** - un compact disc, cuprinzând 16 colinde, sub conducerea muzicală a dlui. **Petrică Pașca.**

Observăm că au fost înregistrate materiale folclorice curate, mai multe din zona Șicula, iar modul de prezentare este atât cel tradițional, colindul **de grup**, ca și cel **solistic,** patru colinde cu **Cornelia Căprariu Roman** și **Rodica Ardelean Onița** plus alte trei în varianta colindului instrumental cu **taragotistul Petrică Pașca**. Într-o ipostază nouă, aceea de instructor al grupului de colindători, apare **Cornelia Căprariu Roman.**

Un compact disc adecvat momentului sărbătorilor de iarnă dar care grație parametrilor de calitate și interpretare, nu-și pierde valabilitatea în nici o vreme.

D. Todor

Studiu în şcolile din municipiu şi judeţ

Ce aleg elevii de clasa a VIII-a?

Centrul Județean de Asistență Psihopedagogică, în parteneriat cu Ministerul Educației, Tineretului și Cercetării, prin Compartimentul de tineret din cadrul Inspectoratului Școlar Județean Arad, a realizat un studiu având ca temă centrală **opțiunea școlară și profesională a tinerilor din clasa a VIII-a**. Studiul a fost realizat în teren în perioada 21 - 30 noiembrie, în 24 de instituții de învățământ din municipiul Arad: Colegiul Național „Moise Nicoară”, Colegiul Național „Elena Ghiba Birta”, Liceul Pedagogic, Liceul Teoretic „Vasile Goldiș”, Liceul Teoretic „A.M. Guttenbrunn”, Liceul de Artă „Sabin Drăgoi”, Liceul „Csiky Gergely” și școlile generale numerele: 1, 2, 3, 4, 5, 6, 7, 8, 9, 10, 11, 12, 13, 18, 20, 21, 22. Subiecții cercetării au fost elevii claselor a VIII-a prezenți în școală la data efectuării studiului, numărul de chestionare valide fiind de 1765. Proiectul a fost coordonat de prof. **Mihaela Indricău**, coordonatorii locali ai studiului pentru cele 24 de locații ale studiului fiind profesorii consilieri **Dora Tencalec, Larisa Chițu, Angela Plăcintar, Adina Ignuța, Adina Fullop, Mirela Vlaga, Lorena Vișan, Otilia Ardelean**. Elevii care au participat la acest studiu au răspuns la întrebări privind **forma de învățământ aleasă, domeniul de calificare pentru școala de arte și meserii, specializarea pentru liceu, tehnici de învățare utilizate de elevi, disciplinele la care ei înregistrează succese și insuccese, self-esteem, etc**. Au fost elaborate mape și CD-uri care au fost distribuite reprezentanților instituțiilor locale care au participat la reuniunile pentru diseminarea rezultatelor: consilierii pe programe educative, Agenția Județeană pentru Ocuparea Forței de Muncă, Inspectoratul Școlar Județean, Asociația PAEM, etc.

Din acest studiu a reieșit că un procent covârșitor (90%) de elevi de clasa a VIII-a optează pentru liceu ca **formă de învățământ** și doar 10% pentru școli de arte și meserii. În privința **specializării** alese, domină profilul matematică-informatică intensiv, urmată de administrativ, sportiv și de științele naturii, filologie bilingv engleză. Referitor la **domeniul preferat de calificare,** 86% din elevi nu au răspuns, iar opțiunile celorlați se îndreaptă spre mecanică, turism, industrie alimentară și estetică.

În aceeași perioadă a fost realizat un studiu identic și pentru elevii claselor a VIII-a din 12 **școli din județ:** Grup Școlar „Ioan Buteanu” Gurahonț, Școala Generală nr. 2 Sântana, Școala Generală Hăl-măgel, Școala Generală Vârfurile, Școala Generală „Avram Iancu”, Școala Generală Hălmagiu, Școala Generală Dieci, Școala Generală Iacobini, Școala Generală Căpâlnaș, Școala Generală Lipova, Școala Generală Măderat, Școala Generală Peregu Mare. Numărul chestionarelor valide a fost 896. Din acest studiu rezultă că 645 de elevi optează pentru liceu ca formă de învățământ și 251 pentru școală de arte și meserii. În privința profilului ales pentru liceu, 246 aleg profilul tehnologic, iar ceilalți, în măsură aproape egală, se împart între real, uman și vocațional.

Cătălina Latu

Reviste școlare în decembrie

„Juventute” și „Lyceum”

Au apărut numerele pe luna decembrie ale revistelor școlare **„Juventute”** - de la **Colegiul Economic** și **„Lyceum”** - de la **Liceul Teoretic „Vasile Goldiș”**. Trebuie notat, dincolo de calitatea revistelor amintite, remarcabila consecvență de care dau dovadă redactorii celor două publicații școlare, acestea fiind cele mai active în peisajul publicațiilor școlare arădene.

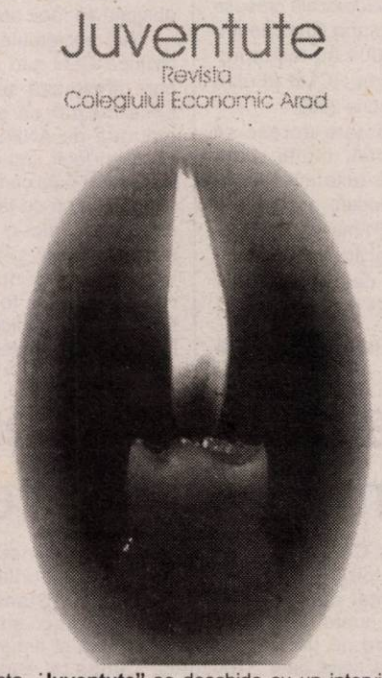

Revista **„Juventute”** se deschide cu un interviu cu directorul colegiului, prof. Daniel Bălan, urmând pagini întregi dedicate Sărbătorii Crăciunului și altele dedicate Unirii. Din revistă nu lipsesc nici articole despre bunele maniere, despre portul popular din zona Aradului, despre întreținerea părului sau grupele sanguine, despre muzică și timpul liber, despre sporturi, despre o vizită a elevilor Colegiului în Italia și Elveția, despre rememorări ale anilor de liceu, toate acestea într-o revistă bine concepută grafic și coordonată de prof. Mircea Cismaș.

„Lyceum”, revista Liceului „Vasile Goldiș”, începe tot cu un cuvânt al directoarei, prof. Doina Cheta, pe tema împlinirii a zece ani de patronaj spiritual Vasile Goldiș și a zilei liceului, temă abordată de elevi și în paginile următoare. Nu lipsesc nici articole despre Balul Bobocilor, inclusiv un interviu cu Miss și Mister Boboc, nici un sondaj de opinie cu privire la profesorul ideal, nici o notă referitoare la proiectul Comenius în care este implicată școala. Am mai remarcat și un interviu bine realizat cu actorul Valentin Voicilă, precum și două pagini cu poeme ale elevilor liceului și o serie de articole despre suflet, fericire, transă. Am apreciat notele de lectură pe marginea volumului Gabrielei Melinescu - „Jurnal suedez”, semnate de prof. Livia Nadiș, coordonatoarea revistei. Ca de fiecare dată, o notă aparte a publicației este dată de prima copertă, ilustrată cu lucrarea Nașterea Domnului, semnată de Paul Colta, elev în clasa a XI-a a liceului și premiat la concursuri naționale de pictură.

C. L.

Navigarea obsesivă pe internet se tratează la psihiatru

Dependența de internet este tratată la psihiatru, numai că fenomenul este atât de nou, încât dependența nu are deocamdată nici cod internațional de boală.

Un tânăr, să-i zicem X, naviga zilnic mai mult de zece ore pe internet, mai ales noaptea, dormea foarte puțin, au început să-l doară ochii, i s-au inflamat încheieturile mâinii, a fost părăsit de prietena sa, și cu toate acestea nu a fost în stare să întrerupă sau să reducă timpul pentru folosirea internetului. Până la urmă, studentul respectiv a apelat singur la psihiatru, cerându-i ajutorul.

Dependența de internet se aseamănă cu patima jocului, este o tulburare de comportment care limitează supărător de mult activitatea, munca, învățătura și poate duce la deteriorarea relațiilor sociale și de familie. „Bolnavul" nu se poate rupe de unul singur de patima sa, explică Zsolt Fabian, medic specialist în psihiatrie de la Institutul Ungar de Psihiatrie și Neurologie. Boala aceasta este atât de nouă, încât nu are cod oficial de diagnosticare nici măcar în SUA, arată el. „Când avem sub tratament asemenea bolnavi, care suferă de dependență de internet, trebuie să-i codificăm prin alte boli, cum ar fi stresul, mania jocului, pentru ca asigurările de sănătate să poată plăti tratamentul", a explicat psihiatrul ungur.

Dependenții de internet se adresează medicului doar în foarte rare cazuri, mai ales pentru că nici nu sunt conștienți de faptul că sunt bolnavi, că au nevoie de ajutor.

În cadrul terapiei făcute la psihiatrie, se măsoară timpul folosit de persoana dependentă și sub ce formă folosește rețeaua de internet (jocuri on-line, chat, scanare, insistența pe pagini porno). Bolnavii aflați sub tratament trebuie să țină cu mare exactitate un jurnal despre obiceiurile lor privind navigarea pe internet, dar nu vor fi obligați să renunțe definitiv la navigarea pe internet, a arătat medicul specialist.

Medicamentele sunt prescrise doar în cazul când mai intervine și o altă boală, cum ar fi tema, panica sau depresia. De obicei, tratamentul durează între 1-3 luni, dacă între timp nu apare vreo problemă mai serioasă. În anumite cazuri mai grave se pot destrăma chiar și familiile, dacă dependentul de internet se lasă total supus patimii sale. În cazul căsniciilor, partenerul părăsit de către perechea sa, care toată noaptea stă pe internet, este numit „cibervăduv(ă)".

Cei care au probleme cu utilizarea exagerată a internetului, în general stau mult pe chat, vizitează paginile cu jocurile on-line sau cele pornografice. Utilizatorii de chat nu își prezintă propria personalitate, ci inventează una idealizată, a subliniat medicul specializat în această boală. Prin chat, conform sondajelor, se fac mai ales cunoștințe superficiale, relații mai serioase, relații virtuale sau chiar de dragoste apar doar într-un procent foarte scăzut.

Boala dependenței de internet atinge mai ales generația mai tânără, persoane între 25-35 de ani, din care 75 la sută sunt bărbați. Utilizarea bolnăvicioasă a internetului poate dura chiar și ani de zile, fără ca persoana în cauză să devină conștientă de efectul dăunător al bolii de care suferă.

Şoricei fără colesterol pentru pisici sensibile

Oameni de știință americani au creat șoricei fără colesterol, care vor constitui o hrană foarte sănătoasă pentru pisici.

Șoriceii nu mai conțin nici un pic de colesterol, despre care se credea în general că ar fi esențial pentru supraviețuire, și cu toate acestea rozătoarele sunt într-o stare relativ bună de sănătate, spun cercetătorii, ale căror descoperiri au fost publicate în ultimul număr al revistei Science. Cercetătorii speră că animalele îi vor ajuta să obțină răspunsuri în legătură cu o serie de întrebări privind rolul colesterolului în organism, deoarece majoritatea oamenilor cred că această substanță provoacă îngroșarea arterelor și boli de inimă. Cu toate acestea, colesterolul are funcțiuni multiple la nivelul celulelor.

Șoarecii folosiți la experiment sufereau de o mutație genetică ce provoacă înlocuirea colesterolului cu o altă substanță, desmosterol. Aceștia erau mai mici decât cei normali și infertili, însă în rest nu aveau alte probleme de sănătate. În schimb, o mutație genetică similară întâlnită la oameni provoacă îmbolnăviri grave.

„Am fost surprinși de faptul că un șoarece fără colesterol poate supraviețui și poate deveni adult fără a suferi mari probleme, în condițiile în care colesterolul reprezintă aproximativ 99 la sută din toată gama de seroizi întâlnită la mamifere. Credem că un astfel de șoarece poate deveni un instrument extrem de important în înțelegerea rolului colesterolului în diverse organe", a declarat Elena Feinstein, principalul cercetător al companiei Quark Biotech din Fremont, California.

Pentru a nu-și pierde mințile

Femeile ar trebui să trăiască toată viața singure

Pentru o femeie, cheia către fericire și sănătate mentală este să-și trăiască întreaga viață singură, lucru care nu este valabil și pentru bărbați, care o duc mult mai bine din punct de vedere psihic dacă sunt implicați într-o relație, relevă un studiu realizat de cercetători britanici.

Concluziile acestui studiu ar putea părea cel puțin ciudate, dat fiind faptul, de notorietate, că bărbații își doresc mai multă libertate decât femeile, dacă nu am face precizarea malițioasă că echipa de cercetători a fost condusă de o reprezentantă a sexului slab, medicul Michaela Benzeval. Totuși, dna Benzeval recunoaște că „relațiile în serie" reprezintă o adevărată mană cerească pentru sănătatea mentală a bărbaților, dar au efect contrar asupra femeilor.

Studiul a fost efectuat pe un eșantion de aproape 4.500 de bărbați și femei, principala concluzie fiind aceea că femeile care nu se căsătoresc se bucură de o mai bună sănătate psihică decât cele măritate sau cele care au suferit o ruptură sentimentală.

Rezultatele studiului, publicate în revista britanică de specialitate Journal of Epidemiology and Community Health, riscă să intre în conflict cu opiniile așa-numitei generații de femei de tip Bridget Jonesc, care cred că pot fi cu adevărat fericite doar atunci când reușesc să... înhațe un bărbat.

Oamenii de știință de la Universitatea din Londra au ajuns la aceste concluzii pe baza răspunsurilor date la un chestionar privind sănătatea mentală a adulților cu vârste sub 65 de ani care au participat la un sondaj de opinie.

În timp ce bărbații declară că se descurcă mult mai bine, inclusiv din punct de vedere psihic, dacă trăiesc într-o „uniune consensuală" cu cineva, altfel spus fără a mai trece pe la ofițerul stării civile pentru legalizarea relației, mariajul este mult mai benefic pentru sănătatea mentală a femeilor.

Despărțirile sunt la fel de dureroase pentru ambele sexe, însă în general femeilor le ia mai mult timp să-și revină. În plus, s-a constatat că starea de sănătate a femeilor se înrăutățește odată cu creșterea numărului de despărțiri și, implicit, a numărului de relații.

Pagină realizată de dr. Maria Filimon

Clinicile On, Proctoline şi Psoremiss urează tuturor pacienților și colaboratorilor săi un Crăciun Fericit şi un călduros "La Mulți Ani"

ON CLINIC

CENTRU MEDICAL INTERNAȚIONAL

Ejaculare precoce ? Tulburări de erecție ? Impotență ? Acum ai soluția !

TRATAREA DISFUNCȚIILOR SEXUALE MASCULINE

Timișoara: 0256-302588
București: 021-3111929
Brașov: 0268-333989
Iași: 0232-265551
Baia Mare: 0262-214243
Constanța: 0241-548461

PROCTOLINE

CENTRU MEDICAL PROCTOLOGIC

Acum nu mai este nevoie de spitalizare
Cele mai moderne metode de tratament pentru

HEMOROIZI şi FISURI ANALE

Timișoara: 0256-221219
București: 021-3808167
Brașov: 0268-333985
Iași: 0232-261818
Baia Mare: 0262-212622
Constanța: 0241-548463

Psoremiss

CENTRU MEDICAL DERMATOLOGIC

Încă nu ați găsit un remediu eficient pentru *psoriazis?*
Există o metodă eficientă de tratament
FĂRĂ CORTICOIZI

Timișoara: 0256-302589
București: 021-3304745
Brașov: 0268-332220
Iași: 0232-222198
Baia Mare: 0262-213222
Constanța: 0241-548431

(c.632/2003)

Gloria Arad - 90

Motto: ***Dedic aceste rânduri memoriei regretatului meu frate, Pavel Pascal, purtătorul culorilor galben-albastre în urmă cu aproape șase decenii, precum și tuturor celor care cu dăruire și demnitate sportivă au făurit gloria... Gloriei Arad.***

În vara anului 2003, mai exact spus, în ziua de 24 august, s-au împlinit nouă decenii de când a apărut în arena vieții sportive „Asociația Sportivă Română Gloria Arad".

Deoarece am citiți în pagina „Sport" a acestui cotidian îndemnul comentării evenimentului sportiv și pentru că în jurul celor care ar trebui să scrie „s-a așezat doar tăcere", încercăm în cele ce urmează să admirăm și să omagiem - prin slove și fapte - ceea ce au făcut înaintașii noștri, și aceasta din mai multe motive, din care determinant este faptul că „trecutul luminează prezentul", cu precizarea că însemnările noastre se vor referi - cu preponderență - la perioada când „Gloria" Arad a fost predivizionară și apoi divizionară A."

Asociația sportivă „Gloria" Arad s-a constituit din inițiativa unui grup de intelectuali de seamă. Ideea a aparținut lui Emil Veliciu „și a fost realizată împreună cu R. Moldovan, dr. Sever Miclea, dr. E. Crâsnic, Nestor Blaga, ing. Cărpinișan, I. Goicea, Coriolan Lupșa."

În anul 1922 (și până în 1934) a fuzionat cu CFR Arad (echipă înființată în 1921) și a luat denumirea Gloria-CFR.

Într-o carte intitulată „Sport-Album 1932-1933" a publicistului Dr. Rudolf Remenyi - apărută în urmă cu șapte decenii, în care autorul a prezentat principalele asociații și cluburi sportive din țară precum și personalitățile sportive ale vremii de atunci - acesta, referindu-se la "Gloria" Arad, a consemnat: „se ocupă cu sportul de fotbal, atletica, înot, vâslit și tenis."

„Echipa de fotbal a jucat de două ori în finala campionatului național (n. a. în realitate o singură dată) și în ambele rânduri a fost clasată pe locul al doilea.

Președinte și președinte executiv - Miclea Sever, avocat; secretar general dr. Crâsnic Eugen, șefii secției fotbal - Gheorghe Bozgan și I. Vulpe, șeful secției atletice - Irimie Steinfeld, șeful secției tenis - prof. Dabits."

Pentru o informare cât mai corectă și completă a cititorilor trebuie să subliniem faptul că în perioada anilor 1921-1932 stabilirea campioanei naționale s-a făcut prin organizarea unor turnee eliminatorii, la care participau numai campioanele de regiuni.

Astfel, în anul competițional 1922/1923 a câștigat campionatul regional și s-a calificat la turneul final al campionatului național (au participat 8 campioane de regiuni) fiind învinsă la Arad cu scorul de 2-0 (1-0) de Chinezul Timișoara, care avea să devină campioană națională.

În ediția 1928/1929 „în aceeași fază a campionatului național a fost eliminată de Banatul Timișoara (4-4 și 2-3)".

„Cea mai bună performanță din perioada competițională predivizionară s-a realizat în anul 1929/1930, când și-a disputat titlul de campioană a țării cu echipa Juventus București. A fost învinsă cu scorul: 3-0 (2-0)". Iată echipele de atunci: **„Gloria" Arad**: Deciu-Albu, Hustig, Cosma, Faur, Neteda-Munteanu, Igna, Marienuț, Tisza, Balli; **Juventus:** D. Bacinschi-C. Deleanu, S. Georgescu, St. Wetzer, Em. Vogl, T. Remmeny, I. Dobo, G. Melchior, B. Wetzer, L. Raffinschi, I. Maior. Antrenor al echipei arădene a fost Virgil Economu, nimeni altul decât cel care avea să îndeplinească în anii 1938-1940 și apoi 1946 funcția de selecționer unic al echipei naționale.

În sistemul divizionar „A" - din anul 1932 și „până la întreruperea campionatului, în preajma celui de al doilea război mondial, cu o singură excepție, 1939-1940" - a obținut următoarele rezultate:

- locul 4, seria întâi (1932/1933) și 6. seria a doua (1933/1934); 8. (1934/1935); 6. (1935/1936); 8. (1936/1937); 3. în seria a doua (1937/1938); 12. (1938/1939); 8. (1940/1941).

Un bilanț al celor opt ediții arată astfel: 156 meciuri jucate, 59 câștigate, 31 terminate la egalitate, 66 înfrângeri, 296 goluri marcate, 332 primite, 149 puncte. Iar într-un clasament al primei divizii fotbalistice a țării pe perioada 1932-2001 - în care sunt incluse 82 de formații sportive - „Gloria" Arad se află pe locul 40.

În Cupa României realizările se prezintă astfel:

Ediția 1933/1934 (I): Ripensia Timișoara-Gloria-CFR Arad: 6-4 (4-3), eliminare în șaisprezecimi;

Ediția 1934/1935 (II) Gloria-CFR Prahova Ploiești: 0-2 (0-1), eliminare în șaisprezecimi;

Ediția 1935/1936 (III) Gloria-Universitatea Cluj: 0-2 (0-1), eliminare în sferturi de finală;

Ediția 1936/1937 (IV) Gloria-Jiul Petroșani: 1-2 (0-0), eliminare în optimi de finală;

Ediția 1937/1938 (V) Franco-Româno Brăila-Gloria: 3-1 (1-1), eliminare în șaisprezecimi;

Ediția 1938/1939 (VI) Textila MV Iași-Gloria: 3-0 (1-0), eliminare în șaisprezecimi;

Ediția 1939/1940 (VII) Carmen București-Gloria: 5-2 (4-1), eliminare în șaisprezecimi;

Ediția 1940/1941 (VIII) Timișoara, Rapid București-Gloria: 5-2 (4-1), eliminare în șaisprezecimi;

Ediția 1941/1942 (IX) Timișoara, Chinezul-Gloria: 7-1 (4-0), eliminare în optimi de finală;

Ediția 1942/1943 (X) Reșița, U. D. R.-Gloria: 3-0 (0-0), eliminare în optimi de finală.

Cifre și rezultate. Rezultate și cifre reci și seci. Numai că în „spatele" lor și al atâtor altora se „ascund" oameni; jucători, antrenori, conducători, spectatori, deci mii de suflete care timp de nouă decenii au fost animați de dorința sinceră de a apăra cu dăruire și demnitate culorile galben-albastre și au dăruit o părticică a destinului lor zeului fotbalului și admira-torilor lui. De aceea, este „strigător la cer" ca la împlinirea a 90 de ani de activitate să treacă neobservată de diriguitorii sportului arădean!!!

În perioada interbelică lotul echipei a fost alcătuit din: Deciu, Kiss, Hustig, Magöry, Pop, I. Pop II, Szabo, Müller, Cioară, Cheta, Barbu II, Albu, Cosma, Igna, Marienuț, Faur, Tisza, Gh. Boș-neag, Ion Henegar, I. Chereșledean, I. Mihailovici, Gh. Medrea, Fr. Pintea, I. Slăvei II, I. Șiclovan, St. Codreanu, E. Mladin, V. Nicola, I. Lupițiu, Gh. Iovicin iar „echipa standard" a perioadei de vârf avea următoarea componență: Fr. Theimler-Fr. Hustig, I. Volintir-C. Weichelt, St. Dobra, I. Lupaș-P. Igna, V. Tudor, Fr. Frentz, I. Marienuț, Gh. Mercea.

Ca o recunoaștere a valorii și competitivității fotbalului arădean în general, și a „Gloriei" în special, chiar în perioada anterioară sistemului divizionar, pe stadionul „Gloria"-CFR Arad s-a disputat în ziua de 15 aprilie 1928, în prezența a aproximativ 3000 de spectatori, meciul amical de fotbal. România-Turcia. Scor: 4-2 (1-1).

În acel meci (cu numărul 17) - unicul disputat în Arad - au evoluat și trei arădeni: portarul Ioan Kiss (Olimpia Arad, Clubul Sportiv Vulcan, Coltea Brașov), fundașul Blasius Hoksary (Ripensia Timișoara, Fulgerul Chișinău) și atacantul Ștefan Barbu (Olimpia Arad, Gloria Arad, Rapid București, Gloria Arad).

În perioada anilor 1932-1941 a evoluat la Arad „toată floarea cea vestită" a fotbalului românesc, nume cu evidentă rezonanță internațională, dintre care amintim: Dumitru Pavlovici, Zombory, Dobay, Raffinschi, Bindea (Ripensia Timișoara); Lăpușneanu, celebrii frați-atacanți Volodea, Colea și Petea Vâlcov, Mircea David, Ploeșteanu, Ștefan Cârjan, Paraschiva (Venus București); Sepci, Sepi II, Guga (Universitatea Cluj); Bodola, Ronnay, Glanzmann (Clubul Atletic Oradea, CAO); R. Wetzer, Vogl (Juventus București); Baratki, St. Wetzer, I. Bogdan (Rapid București) și alții.

Pentru o imagine cât mai cuprinzătoare și reală pe care a avut-o gruparea sportivă arădeană la dezvoltarea fotbalului românesc și pentru o evocare a unor oameni de mare valoare sportivă care au apărat culorile galben-albastru pe care le-au „transformat" în cele de „tricolor", se cuvine să menționăm că în perioada anilor 1924-1947, zece jucători au evoluat în echipa națională în 70 de meciuri, doi dintre aceștia au înscris câte un gol.

Iată, acum, în ordine alfabetică - numele și prenumele lor, precum și câteva succinte date statistice:

Stadionul Gloria

Foto: Ștefan Vlaicu

ALBU GHEORGHE

Născut: 12 sept. 1909, Arad
Post: fundaș
A jucat la echipele: AMEFA Arad (1921-1928), Gloria-CFR Arad (1928-1933), Venus București (1933-1940); F. C. Craiova (1940-1944);
- vicecampion național cu echipa Gloria-CFR Arad, ediția 1929/1930;
- a cucerit patru titluri de campion național cu echipa Venus București în anii competiționali 1933/1934, 1936/1937; 1938/1939 și 1939/1940;
- a fost selecționat de 42 de ori consecutiv în echipa națională „A", ceea ce în perioada interbelică a reprezentat o mare performanță sportivă;
- debut în echipa națională: 10 mai 1931, București, România-Bulgaria în cadrul Cupei Balcanice (scor 5-2) (antrenor Costel Rădulescu); ultimul meci: 4.12.1938, Praga, Cehoslovacia-România: 6-2 (2-2) Cupa Țărilor Vecine; antrenor: Liviu Iuga;
- în perioada anilor 1931-1934, în primele 25 de jocuri în echipa națională din „seria Albu" a realizat un palmares greu de egalat: 18 victorii, 4 meciuri egale și 3 înfrângeri;
- a purtat banderola de căpitan al echipei naționale în 19 meciuri (locul 7 într-un astfel de clasament);
- jucătorul arădean cu cele mai multe selecții în echipa națională din istoria fotbalului românesc;
- a participat la Turneul final al Campionatul Mondial, Italia, 1934;
- din 25 de partide programate din toamna anului 1938 până în vara anului 1939, cu echipa Venus București, nu a pierdut nici un joc;
- a câștigat cu echipa F. C. Craiova „Campionatul de război" (1942/1943);
- locul 3-4 în postul de fundaș-stânga în clasamentul „Fotbaliștii români ai secolului XX";
- antrenor al echipei naționale împreună cu Braun-Bogdan Coloman și Volodea Vâlcov, în anul 1950; antrenor UTA și „Vagonul" Arad (1959-1964).

A decedat în ziua de 24 iunie 1977.

BARBU II ȘTEFAN

Născut 2 martie 1908, Arad
Post: atacant (extremă)
A jucat la echipele: Olimpia Arad (1920), Gloria Arad (1921-1933), Rapid București (1933-1938), Gloria Arad (1938-1942);
- participant la prima ediție a Turneului final al Campionatului Mondial, Uruguay, 1930; în meciul de debut cu Peru (scor 3-1 pentru echipa noastră națională) a marcat un gol în minutul 89;
- debut în echipa națională: 19 iunie 1927, București, România-Polonia: 3-3 (2-0), meci amical, antrenor Teofil Morariu; de șapte ori purtător al tricolorului echipei naționale: ultimul meci: 12.10.1930, Sofia, Bulgaria-România: 5-3 (2-2) Cupa Balcanică;
- cu echipa Rapid sau CFR București a câștigat de trei ori Cupa României, edițiile 1934/1935, 1936/1937 și 1937/1938;
- a jucat finala campionatului național ediția 1937/1938 (se disputau două meciuri), Ripensia Timișoara-Rapid București: 2-0 în ambele jocuri;
- golgeterul campionatului național în ediția 1935/1936 cu 23 goluri înscrise pentru CFR București;
- 506 meciuri susținute până în anul 1933; 17 premii

BOROȘ FRANCISC

Născut: Arad, anul 1906
Post: atacant (extremă dreaptă)
A jucat la echipele: AMEFA Arad (1922), Societatea de Gimnastică Arad (SGA), Gloria-CFR Arad (1924), CFR Simeria (1925), Coltea Brașov (1928), CFR București (1929-1936);
- două meciuri în echipa națională;
- debut: 21 aprilie 1929, București, România-Bulgaria: 3-0 (0-0), Meci amical: antrenor Costel Rădulescu;
- cel de al doilea meci a coincis cu numărul 20 al echipei naționale: 10 mai 1929, București, România-Iugoslavia: 2-3 (2-1) în cadrul competiției „Cupa prieteniei româno-iugoslave", antrenor Cosel Rădulescu; a marcat gol în minutul 35.

BONCIOCAT NICOLAE

Născut în anul 1900.
Post: atacant
A jucat la echipa ofițerilor din Szeged, Gloria Arad, D.R.A.C. Deva, Universitatea Cluj.
- a evoluat de două ori în echipa națională;
- debut: 27 mai 1924, Paris, Olanda-România: 6-0 (2-0). Turneu olimpic, faza finală; antrenor: Adrian Suciu;
- în cel de al doilea meci a fost căpitanul echipei naționale,1 mai 1925, București, România-Turcia: 1-2 (0-0); meci amical. Antrenor: Teofil Morariu.

BUGARIU CORNEL

Post: portar
A jucat la echipele: AMEFA Arad, Gloria Arad, Ripensia Timișoara.
A jucat de două ori în echipa națională.
- debut: 25 august 1935, Erfurt, Germania-România 4-2 (1-1). Meci amical antrenor: Costel Rădulescu;
- cel de al doilea meci: 1 septembrie 1935, Stockholm, Suedia-România: 7-1 (1-0). Meci amical; antrenor Costel Rădulescu.

DOBRA ȘTEFAN

Născut în anul 1913, în Arad.
Post: mijlocaș
A jucat la echipele: AMEFA Arad, Lausanne (Elveția), Gloria Arad, F. C. Ploiești.
Un singur meci în echipa națională a României: 4 oct. 1936, București, România-Ungaria: 1-2(1-0). Meci amical; antrenor Costel Rădulescu.
Membru al lotului reprezentativ al României la Turneul final al Campionatului Mondial, Franța, 1938, dar nu a jucat.

LUPAȘ IOAN

Născut: 8 iunie 1914, Arad. Diplomat în drept și științe economice.
Post: mijlocaș.
A jucat la echipele: Olimpia Arad (1928-1933), A. S. C. A. M. București (1933-1935), Gloria Arad (1935-1938), Tricolor CFPV Ploiești (1938-1939), Venus București (1939-1942), FC Ploiești (1942-1944), Venus București (1944-1945), Gloria Arad (1945-1946), B. N. R. (1947-1950).
- 121 jocuri în Divizia „A" - un gol marcat;
- campion național cu echipa Venus București, ediția 1939/1940;
- 8 prezențe în echipa națională;
- debut: 11 iunie 1939, București, România-Italia (campioană mondială): 0-1 (0-1). Meci amical; antrenor: Virgil Economu;
- ultimul meci: 13 iunie 1943, București, România-Slovacia: 2-2 (1-0). Meci amcial; antrenor Emerich Vogl.

A fost antrenor la Electromagnetica București (1952-1953), Progresul București (1964-1965).
Vicepreședinte al Federației Române de Fotbal (1964-1967).

MAGÖRY IOSIF

Post: stoper, fundaș.
A jucat la Gloria Arad, 1927.
Un meci în echipa națională: 19 iunie 1927, București, România-Polonia: 3-3 (2-0). Meci amical; antrenor: Teofil Morariu.

NOVAC CAIUS

Născut:17 august 1921, Lipova, județul Arad.
Post: fundaș lateral
A jucat la echipele: Gloria Arad (1938-1939), CFR Arad (1939-1941), Venus București (1941-1943), Carmen București (1943-1947), Ciocanul București, Dinamo București (1948-1953).
O selecție în echipa națională: 25 mai 1947, Tirana, Albania-România: 0-4 (0-1). Meci în cadrul Campionatului Balcanic și al Europei Centrale; antrenor Colea Vâlcov.

ȘICLOVAN IOAN

Născut: 7 mai 1921, Arad, profesor universitar.
Post: mijlocaș.
A jucat la echipele: Gloria Arad (1932-1940), Carmen București (1940-1947), Ciocanul București (1947-1948), Dinamo București (1948-1950).
- 102 meciuri în Divizia „A" 6 goluri;
- 4 jocuri în echipa națională, debut: 12 oct. 1941, București, România-Slovacia 3-2 (2-1). Meci amical, antrenor: Virgil Economu;
- ultimul meci: 26 octombrie 1947, București, România-Polonia: 0-0, meci amical; antrenor: Emerich Vogl și Coloman Braun-Bogdan.

În perioada anilor 1946-1980 a îndeplinit funcții importante în învățământul superior și în fotbal (secretar general al FRF (1946-1948), vicepreședinte al Federației Române de Fotbal (1965-1973), vicepreședinte al Consiliului Național de Educație Fizică și Sport (CNEFS) (1973-1975), rector al Institutului de Educație Fizică și Sport București (1973-1980) etc.

A scris numeroase lucrări în domeniul educației fizice și sportului.

Decedat la 23 mai 1985.

Aceștia au fost câțiva dintre OAMENII „GLORIEI" ARAD! Lor și tuturor anonimilor care timp de nouă decenii au trudit cu mintea, inima și sufletul pentru culorile galben-albastre, recunoștința, respectul nostru și gândurile că poate - până - sau la împlinirea centenarului va apărea și o lucrare care să elogieze un nume transformat nu numai în renume, ci mult mai mult, în LEGENDĂ: „GLORIA" ARAD.

În prezent, echipa activează în primul eșalon al Campionatului Județean, Divizia D.

Ioan Pascal, jurist

Sătenii din Caporal Alexa nu vor ca localitatea lor să devină comună

interviu cu dl. Ioan Ilica, primarul comunei Sântana

- D-le primar, Caporal Alexa aparține, din punct de vedere administrativ, de comuna Sântana. Ce ne puteți spune despre modul în care merg treburile în acest sat?

- Ca sat aparținător, se simt, într-un fel, ca fiind rudele noastre mai sărace. Este un sat mic, iar posibilltățile de dezvoltare nu se întrevăd, cel puțin, în perioada următoare.

- Când ați fost la Caporal ultima dată?

- În urmă cu două luni. Am adunat mai mulți oameni, încercând să reiau cu ei o discuție mai veche legată de dorința lor de a deveni comună.

- Există susținători ai acestei idei?

- Țin minte reacția unui bătrân, pe nume Ioan Armat, care, după ce i-am explicat fenomenul, a spus: „După ce ne-am învățat cu dvs., acum vreți să vă scăpați de noi?" Oamenii nu vor ca satul să devină comună. Sunt cheltuieli administrative extraordinar de mari pe care nu le-ar putea suporta.

- N-ar dori oamenii să mergeți mai des pe la ei?

- După alegeri, am mers în fiecare vineri aproape două luni de zile la rând. De la un timp, lumea n-a mai venit ca să discutăm, așa că am încetat să mai merg.

- E o scuză aceasta?

- Nu. Prin obligația de serviciu, trebuia să rămân consecvent măsurii.

- Ce ați făcut pentru a îmbunătăți aspectul satului?

- Am angajat un referent care îi asistă în problemele legate, în primul rând de obligațiile bugetare, dar și în celălalte probleme. Astfel, oamenii nu mai trebuie să vină până la Sântana. Am adus pe cele patru străzi, câte există în sat, atâta piatră cât nu a mai fost niciodată. N-am reușit, în schimb, să rezolv problema apei. Pentru asta sunt criticat, pe bună dreptate. Nici activitatea Poliției în zonă nu este foarte intensă. Privind iluminatul public, pot spune că sunt mai avantajați. Întâmplarea face că omul de la uzina electrică, care reglează aprinderea și stingerea becurilor, este din Caporal. Îmi spun oamenii care merg la piața din Pâncota, că în Caporal mai ard, încă, becurile, când în Sîntana sunt deja stinse.

- Fiecare trage focul la oala lui...

- N-am nimic împotrivă atâta timp cât se încadrează în cheltuieli.

Dan Roman

În atenția absolvenților de studii superioare

În perioada 10-12.09.2004, prin Academia Națională de Informații, Serviciul Român de Informații organizează un concurs de admitere la Programul Managementul Activității de Informații pentru Siguranța Națională.

Candidații declarați admiși vor fi încadrați în Serviciul Român de Informații urmând ca, prin cursul menționat, să-și realizeze pregătirea de ofițer de informații. Oferta se adresează exclusiv absolvenților de învățământ superior de lungă durată, cu examen de licență (juriști, profesori, ingineri, economiști, informaticieni, filologi, sociologi, psihologi, ziariști, istorici, chimiști etc.).

Condițiile de selecționare sunt următoarele: media la examenul de licență și a anilor de studii, minimum 7,00 (șapte, 00,%); să nu fi repetat, în timpul facultății, din motive imputabile, unul sau mai mulți ani de studiu; vârsta de maximum 32 de ani, împliniți în cursul anului 2004; bărbații să aibă stagiul militar îndeplinit; să aibă numai cetățenia română și domiciliul stabil în România; să fie apți din punct de vedere medical și psihologic; să aibă deprinderi de operare pe calculator; să fie buni cunoscători ai unei limbi de circulație internațională (engleză, franceză, germană, rusă); să nu fie condamnați penal, ori în curs de cercetare penală.

Cererile de înscriere se depun, în perioada 05 ianuarie - 20 februarie 2004, în zilele de vineri, între orele 9,00-14,00, la Compartimentul Management Resurse Umane din cadrul Secției Județene de Informații ARAD, de unde se pot obține și alte relații suplimentare.

R.T.F.C. Timișoara
Stația CFR Arad

Mersul trenurilor de călători valabil de la 14 decembrie 2003

Sosiri

Nr. crt.	Fel tr.	Nr. tren	Sosește de la	Ora	Linia	Obs.
1.	P.	2613	Timișoara N	0.51	2	
2.	R	461-2	Curtici	1.08	1	
3.	R	346-1	București N (Coșlariu)	1.41	1	
4.	R	370-1	București N (Coșlariu)	3.43	1	
5.	Acc.	1941	Sighetu Marmației (Teiuș)	3.55	3	
6.	R	347-2	Curtici	4,39	1	
7.	P	2023	Târgu Jiu	5.35	1	
8.	P	2643	Sânicolau Mare	5.50	3	SD
9.	P	2371	Săvârșin	5.53	2	D
10.	P	2616	Nădlac	6.02	2F	
11.	R	460-1	Ruse (Târgu-Jiu)	6.04	1	
12.	P	2202	Curtici	6.06	4	
13.	P	2601	Timișoara N	6.15	6	
14.	P	3120	Brad	6.25	4	
15.	Acc	1744	Baia Mare	6,37	2	
16.	P	2645	Sânicolau Mare	6.41	5	
17.	IC	233	Timișoara N	6.51	1	
18.	Mot.	2618	Pecica	7.04	2F	SD
19.	Acc	1971	Timișoara N	7.08	1	
20.	P	2041	Simeria	7.14	5	
21.	Acc.	1821	București N (Târgu-Jiu)	7.24	2	
22.	P	2204	Curtici	7.31	4	
23.	P	3728	Ciumeghiu	7.38	2F	
24.	Acc.	1835	Timișoara N	7.41	2	
25.	R	925	Mangalia (Făgăraș)	8.21	2	2
26.	Acc.	1625	București N (Făgăraș)	8.21	2	3
27.	P	2603	Timișoara N	8.57	4	
28.	P	2031	Simeria	9.26	1	
29.	Mot.	2647	Valcani	9.43	3	5
30.	Mot.	2620	Nădlac	9.46	2	
31.	P	2214	Curtici	9.59	3	
32.	P	3122	Brad	10.00	5	
33.	IC	234	Cluj Napoca (Huedin)	10.16	1	6
34.	R	354-1	Timișoara N	12.23	2	
35.	R	47-2	Curtici	12.25	3	
36.	Mot.	3738	Ciumeghiu	12.36	2	5
37.	P	2649	Valcani	13.25	3	5
38.	P	2373	Săvârșin	13.57	4	
39.	P	2605	Timișoara N	14.06	2	
40.	P	2206	Curtici	14.13	3	
41.	R	375-2	Curtici	14.19	1	
42.	P	2027	Timișoara N	15.09	3	
43.	Mot.	3134	Gurahonț	15.12	4	
5SD						
44.	R	374-1	București N (Coșlariu)	15.20	1	
45.	P	2208	Curtici	15.39	4	SD
46.	R	453-2	Curtici	15.52	1	
47.	P	2043	Simeria	16.10	2	
48	Acc.	1743	Timișoara N	16.26	1	
49.	Mot.	2622	Nădlac	16.31	3	
50.	P	2607	Timișoara N	16.47	2	SD
51.	R	46-1	Timișoara N	16.52	1	
52.	P	3126	Gurahonț	16.54	4	5
53.	P	2210	Curtici	18.09	2F	
54.	IC	235	Timișoara N	18.20	1	
55.	P	3114	Oradea	18.25	3	
56.	P	2609	Timișoara N	18.35	5	
57.	P	2045	Simeria	18.47	3	
58.	P	3128	Brad	18.49	4	
59.	R	355-2	Curtici	18.54	1	
60.	P	2651	Sânicolau Mare	18.57	5	
61.	P	2212	Curtici	19.44	1	
62.	Mot.	3744	Grăniceri	20.25	4	
63.	Acc.	1836	Iași (Huedin)	20.40	2	
64.	P	2611	Timișoara N	20.50	4	
65.	Mot.	2624	Nădlac	20.57	2F	
66.	Acc.	1973	Galați (Teiuș)	21.04	3	
67.	P	3130	Brad	21.07	5	
68.	IC	521	București N (Făgăraș)	21.27	1	
69.	IC	236	Cluj Napoca (Huedin)	21.40	2	
70.	P	2653	Sânicolau Mare	22.06	4	8
71.	P	2047	Simeria	22.47	4	
72.	P	3746	Ciumeghiu	23.08	2	
73.	Acc.	1943	Timișoara N	23.20	3	
74.	R	371-2	Curtici	23.23	1	

Plecări

Nr. crt.	Fel tr.	Nr. tren	Pleacă la	Ora	Linia	Obs.
1.	R	461-2	Ruse (Târgu-Jiu)	1.13	1	
2.	R	346-1	Curtici	1.44	1	
3.	R	370-1	Curtici	3.46	1	
4.	Mot.	2644	Valcani	4.00	5	
5.	P	3111	Oradea	4.00	2	
6.	Acc.	1944	Timișoara N	4.20	3	
7.	R	347-2	București N (Coșlariu)	4.41	1	
8.	P	2602	Timișoara N	4.53	2	
9.	R	452-1	Curtici	5.15	3	
10.	P	3123	Brad	5.25	4	
11.	Mot.	2615	Nădalc	5.41	2	
12.	P	2028	Timișoara N	5.53	1	
13.	R	460-1	Curtici	6.09	1	
14.	P	2044	Simeria	6.18	4	
15.	Mot.	3729	Ciumeghiu	6.27	5	
16.	P	2201	Curtici	6.32	2	
17.	IC	233	Cluj Napoca (Huedin)	6.56	1	
18.	Acc.	1744	Timișoara N	7.09	2	
19.	Acc.	1974	Galați (Teiuș)	7.22	1	
20.	P	2646	Sânicolau Mare	7.42	3	
21.	P	2374	Săvârșin	7.48	4	
22.	Acc.	1835	Iași (Huedin)	7.53	2	
23.	P	2604	Timișoara N	7.53	6	
24.	P	2203	Curtici	8.00	5	
25.	P	3125	Brad	8.05	3	5
26.	Mot.	2617	Nădlac	8.26	3	
27.	IC	234	Timișoara N	10.18	1	
28.	R	354-1	Curtici	12.26	2	
29.	R	47-2	Timișoara N	12.29	3	
30.	P	2606	Timișoara N	13.00	4	
31.	IC	522	București N (Făgăraș)	13.10	1	
32.	P	2648	Sânicolau Mare	13.38	5	
33.	P	3127	Brad	14.20	5	
34.	R	375-2	București N (Coșlariu)	14.21	1	
35.	P	2032	Simeria	14.32	5	
36.	P	2205	Curtici	14.35	3	SD
37.	Mot.	2619	Pecica	14.45	3	SD
38.	R	374-1	Curtici	15.22	1	
39.	P	2024	Târgu-Jiu	15.25	3	
40.	Mot.	3737	Ciumeghiu	15.54	5	
41.	P	2608	Timișoara N	15.55	2	
42.	P	2046	Șibot	16.00	4	
43.	P	2650	Sânicolau Mare	16.05	3	S
44.	Mot.	2621	Nădlac	16.10	5	
45.	P	3129	Brad	16.15	3	
46.	P	2207	Curtici	16.18	2	
47.	Acc.	1743	Baia Mare	16.43	1	
48.	R	46-1	Curtici	16.55	1	
49.	P	2048	Simeria	17.35	3	
50.	IC	235	Cluj Napoca (Huedin)	18.24	1	7
51.	P	2209	Curtici	18.26	4	
52.	R	926	Mangalia (Făgăraș)	18.28	2	1
53.	Acc.	1626	București N (Făgăraș)	18.28	2	4
54.	P	3114	Timișoara N	18.38	3	
55.	R	355-2	Timișoara N	18.58	1	
56.	P	2211	Curtici	19.20	2	
57.	P	2652	Sânicolau Mare	19.32	3	
58.	P	2623	Nădlac	19.34	4	
59.	P	3741	Ciumeghiu	19.37	3	
60.	P	3131	Brad	19.50	5	
61.	P	2376	Săvârșin	19.52	1	
62.	P	2610	Timișoara N	20.00	2	SD
63.	Acc.	1836	Timișoara N	20.52	2	
64.	Acc.	1822	București N (Târgu-Jiu)	21.20	1	
65.	Acc.	1972	Timișoara N	21.25	3	
66.	IC	236	Timișoara N	21.43	2	
67.	P	2378	Săvârșin	22.30	5	S
68.	P	2612	Timișoara N	22.36	3	
69.	R	371-2	București N (Coșlariu)	23.25	1	
70.	P	2213	Curtici	23.30	4	
71.	Acc.	1942	Sighetu Marmației (Teiuș)	23.39	3	

Legendă:

1 - Circulă în perioada 18/19.06.2004-04/05.09.2004
2 - Circulă în perioada 19/20.06.2004-05/06.09.2004
3 - Circulă în perioadele 14.12.2003-18/19.06.2004 și 06/07.09.-11.12.2004
4 - Circulă în perioadele 14.12.2003-17/18.06.2004 și 05/06.09.-11.12.2004
5 - În perioada închiderilor de linie se anulează sau se limitează.
6 - În perioada închiderilor de linie limitează la stația Arad
7 - În perioada închiderilor de linie se formează din stația Arad
8 - Circulă numai în zilele de vineri
9 - În perioada închiderilor de linie se anulează
S - Nu circulă sâmbăta
D - Nu circulă duminica
S,D - Nu circulă sâmbăta și duminica

EURO STIL

Câștigătorii tombolei **Revelion 2004**

Premiul I - *Dormitor „Milano”* - **MOȚIU MIHAELA (Arad)**
Premiul II - *Bucătărie „Profil”* - **MUNTEAN RUSALIN (Șiria)**
Premiul III - *Canapea „Nina”* - **GIURA MIHAI-DACIAN (Arad)**

Vă mulțumim că ne-ați ales pe noi!

Sărbători fericite!

(4044498)

Alpha Bank Romania S.A. - Sucursala Arad
urează tuturor clienților și colaboratorilor un
An Nou Fericit,
darnic în vise împlinite și realizări care să dăinuie !

Str. Horia nr.2, 2900, Tel (0257) 252.551, www.alphabank.ro

(3928055)

Liderul național în asigurări

ASIROM

Vă dorește să aveți parte de

UN AN NOU MAI SIGUR!

Director,
Eugen Harș

(3928065)

s.c. TRANSDARA

urează
Sărbători fericite

tuturor angajaților, clienților și colaboratorilor.

Fie ca noul an să vă aducă numai împliniri.

Director,
Ioan Horvat

(3928061)

La Mulți Ani 2004!

Primăria și Consiliul Local Zărand

În prag de An Nou,
dorim locuitorilor din comună
multă sănătate, bucurii
și împlinirea tuturor viselor.

La Mulți Ani!

Primar,
Ion Florin Moț

Viceprimar,
Petru Medrea

(3928033)

PRIMĂRIA ȘAGU

MULTE BUCURII
ALĂTURI DE CEI DRAGI
și
UN AN NOU -2004- FERICIT

LA MULȚI ANI!

PRIMAR,
FRANCISC
ROSCOV

(3928066)

Angajează

- Economişti
- Jurişti
- Ingineri
- Arhitecți
- Proiectanți, cu cunoştințe în Autocad
- Personal cu studii superioare cunoscători de limbi străine
- Confecționere

C.V. depus la sediul societății.

Pentru merite deosebite se acordă tichete cadou.

Teba Industries
www.tebaindustries.com

Analizele la angajare sunt suportate de societate

2900 Arad, Str. Patria, J02/2108/1994, CUI R 6785611, tel. 004 0257 280343, fax. 004 0257 280701, e-mail tebaindustries@rdsar.ro

(c.735/2003)

S.C. TÂRGURI OBOARE PIEȚE ARAD S.A.

SFINTELE SĂRBĂTORI ALE ANULUI NOU SĂ ADUCĂ ÎN CASELE ANGAJAȚILOR ȘI COLABORATORILOR NOȘTRI MULTĂ BUCURIE, SĂNĂTATE ȘI FERICIRE.

ANUL 2004 SĂ VĂ FIE PRESĂRAT NUMAI CU ÎMPLINIRI, ALĂTURI DE TOȚI CEI DRAGI.

LA MULȚI ANI!

CONDUCEREA

(C.P. 517/2003)

Firma MATROS 2000 Arad, C.A. Vlaicu nr. 28-32

Are prilejul de a vă transmite sincere urări de sănătate, fericire, prosperitate alături de tradiționalul

La Mulți Ani!

(c.679/2003)

Casa de Asigurări de Sănătate Arad

CAS ARAD

Anunță medicii de familie și farmaciștii

Că începând cu data de **01 ianuarie 2004 MEDICAMENTELE SE PRESCRIU și SE ELIBEREAZĂ numai pe noile formulare de rețete aprobate de către CASA NAȚIONALĂ A ASIGURĂRILOR DE SĂNĂTATE.**

Rețetele se distribuie la sediul CAS Arad în zilele de 24, 29, 30 și 31 decembrie 2003, între orele 10 și 14.

Menționăm că vechile formulare nu mai pot fi utilizate începând cu data de 01/01/2004 și nu vor fi primite spre decontare.

Conducerea CAS Arad (3928047)

s.c. **Salubritate** S.A. Arad

Bd. Iuliu Maniu F. N.

- ÎNCĂRCAT, TRANSPORTAT și DEPOZITAT reziduuri nemenajere sau resturi din construcții
- ÎNCHIRIERI autobasculante de 16 t, autocamioane, tractoare, ifroane, Fadroma L2
- MĂTURAT, SPĂLAT MANUAL și MECANIZAT TROTUARE, platforme etc.

INFORMAȚII LA: Tel.: 262.417, 264.367; 280.873
Fax: 219.388
E-mail: salarad@inext.ro (C. P. 513/2003)

Unitatea de asistență medico-socială GURAHONȚ

ANUNȚĂ CONCURS pentru ocuparea următoarelor posturi:

- **medic specialist** -1 post
- **asistent** -4 posturi
- **infirmier** -6 posturi

Depunerea cererilor și bibliografia se va face la sediul social al unității din Gurahonț, str. Crișan nr. 2 A (fosta secție contagioase a Spitalului Gurahonț), începând din data de 19.12.2003.

Concursul va avea loc în data de 09.01.2004, la sediul unității.

(9567128-Ag. Gurahonț)

Restaurantul din incinta hotelului din Vama Nădlac

JACKSON HOTEL

vă oferă, cu ocazia Revelionului 2004

distracție maximă și surprize cu solistul de muzică de petrecere Romică Ștefan și formația sa.

Dumneavoastră alegeți!

Oferta cuprinde, de asemenea:
- pachet de servicii: masă festivă + cameră: 45 E/1 persoană
- pachet de servicii: masă festivă: 30 E/1 persoană.

INFORMAȚII LA TELEFONUL 206.227.

(698/2003)

S.C. TRANSDARA S.A. Arad

Angajează

Șef atelier
Condiții:
- studii superioare specialitatea autovehicule rutiere
- experiență în domeniu
- domiciliul în Arad sau localitățile limitrofe, telefon
- disponibilitate la program prelungit
- permis conducere B, C, E

Electrician auto
Condiții:
- vechime în domeniu min. 3 ani
- domiciliul în Arad sau localitățile limitrofe
- fără desfaceri disciplinare ale contractului de muncă

Șef autogară
Condiții:
- studii medii
- experiența în activitatea de transport călători constituie avantaj
- permis de conducere categ. B
- cunoștințe de operare PC

Inginer
Condiții:
- absolvent (2003) studii superioare specialitatea autovehicule rutiere
- domiciliul în Arad, telefon
- permis de conducere

RELAȚII: la sediul societății din Arad, str. Liviu Rebreanu nr. 95 sau tel. 256.308; 256.309 (3928061)

TERMOPLAST

FERESTRE UȘI * PVC

Viitorul obligă ...

Tâmplărie PVC cu profile ALUPLAST Germania, feronerie

aluplast

Germania, geam termopan
NOU !!! Vânzări în rate

Rulouri, jaluzele și plase de țânțari.
Sisteme de garduri, porți și balustrade din aluminiu.

TEL 0257 273.550 sau 0723 249.716 ; 0722 995.957

(C.521/2003)

S.C. FRIGORIFER S.A. ARAD

Calea 6 Vânători nr. 55
tel/fax 0257-289.083

Vinde sau închiriază pe termen lung

- IMOBILE amenajate sau în curs de amenajare
- TEREN pentru construcții de hale industriale dotate cu toate utilitățile pentru producție, depozitare, birouri.

(4044342)

DEPOZITUL VIVAT

Dobândă fixă:17,5% Termen: 6 luni

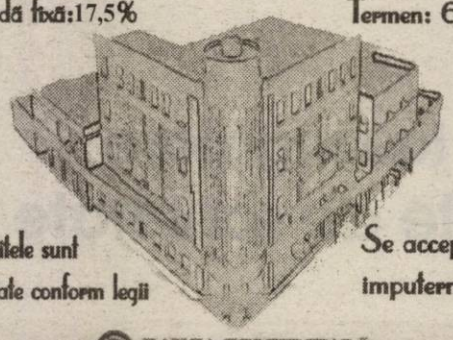

Depozitele sunt garantate conform legii

Se acceptă împuterniciți

BANCA COMERCIALĂ CARPATICA

Arad, Str. 6 Vanatori, nr. 2 - 4, Tel. 256 100,
Complex Expo Market Jackson, Tel. 21.69.83

(c.51/2003)

Încheie asigurarea obligatorie auto RCA la SAR Transilvania

și ai abonament gratuit la ziarul tău!

Vino cu acest talon la agenția SAR Transilvania ARAD, pe strada COPOSU, nr. 3, fostă LACULUI, telefon 250025, 250055

Încheie asigurarea obligatorie de răspundere civilă auto (RCA) pentru 2004 și vei primi 2 (două) luni de abonament gratuit din partea ziarului ADEVĂRUL

SAR TRANSILVANIA
SOCIETATE DE ASIGURARE REASIGURARE
MEMBRĂ A GRUPULUI FINANCIAR BT
www.sar.ro

(c.767/2003)

Probleme cu vizibilitatea?

Atunci fa-ți ochelari... sau încheie acum Asigurarea Obligatorie Auto la Omniasig și poți vedea premii extraordinare.

Marele premiu 1 MILIARD de lei
5 x 100 milioane lei
10 x 50 milioane lei
100 x 10 milioane lei
Contravaloarea a 1000 de asigurări obligatorii auto

Cu OMNIASIG mergi la câștig!

(c.767/2003)

Tipografia Mediagraf
Execută prompt, de calitate și la prețuri deosebit de avantajoase
• Cataloage școlare, condici de prezență, carnete de note pentru elevi
• Registre, imprimate pliante, afișe
• Ziare, reviste, cărți, sonete, invitații de nuntă, cărți de vizită
Informații și comenzi zilnic între orele 8-14 la sediul din str. Feleacului F.N. (lângă Complexul Jackson) sau la tel. 250.902; fax 250.920.

MATRIMONIALE

Văduv, 62 ani, situație materială bună, caut doamnă serioasă, drăguță, gospodină, pentru prietenie, eventual căsătorie. Telefon 0726.134.964. (26864)

VÂNZĂRI APARTAMENTE O CAMERĂ

Vând apartament una cameră Grădiște, parter. Telefon 274024 sau 0744.546.579. (26882)

Vând apartament 1 cameră, et. III, Alfa, 58 mp, renovat decembrie 2003 ocupabil imediat, preț 16.500 Eu. Telefon 0722.606.527, 0744.589.950, 0723.308.286, 0744.589.870. (27006)

VÂNZĂRI APARTAMENTE DOUĂ CAMERE

Vând apartament 2 camere etaj I, zona UTA, cu Legea 112. Telefon 211066, 0745.249.034. (26978)

Vând apartament 2 camere, Alfa, et. II, renovat decembrie 2003, 72 mp, ocupabil, preț 21.000 Eu. Telefon 0723.308.286, 0744.589.950, 0744.589.870. (27006)

Vând urgent apartament 2 camere, Vladimirescu, str. Gării bl. 14, ap. 5, decomandat, preț 12.000 Eu, negociabil. Telefon 0745.798.832, 289030 după masă. (0354548)

VÂNZĂRI APARTAMENTE TREI CAMERE

Vând apartament 3 camere, central, modernizat, multiple îmbunătățiri. Telefon 0722.278.658. (26847)

VÂNZĂRI CASE

Vând 1/2 casă 3 camere, bucătărie (anexă), baie, grădină, cocină porci, Grădiște, 24.000 Eu. Telefon 0257-338.546, 0722.898.543. (26775)

Vând urgent casă mare, curte, grădină, Aradul Nou. Telefon 287773; 0745.862.042. (26767)

Vând casă + 1.000 mp teren, pe centura din Gai. Telefon 0744.785.497. (26078)

Vând casă în Miniș, nr. 254, preț 12.500 Euro, negociabil. Telefon 0257/461422; 0742.017.945. (26919)

Vând casă 4 camere, baie, grădină mare, str. Bârsei, nr. 3. Telefon 0740.643.185. (26926)

Vând casă în Pâncota, str. Gării 8, excelent pentru firmă. Telefon 0257/282086; 0744.552.086. (24882)

VÂNZĂRI TERENURI

Vând 1 ha pământ la ieșirea din Vladimirescu, front stradal la DN 7, utilități aferente. Telefon 0257 - 514181 sau 0744.264.845. (26990)

VÂNZĂRI AUTO

Vând DACIA 1300 alb, stare foarte bună. Telefon 278296.

Vând Dacia 1310, an 1996, stare bună, 1.550 Euro, negociabil; Dacia, an 1990, 750 Euro, negociabil. Telefon 0721.933.917. (26837)

Vând, schimb Dacia Breck, 1990, 1200 EU. Telefon 0721.060.093; 0742.902.683. (26928)

Ocazie! Vând Dacia 1310, an 1994, stare tehnică și optică impecabilă, preț convenabilă. Merită văzută! Telefon 0742.354.806. (26948)

Vând Dacia 1300. Telefon 282983. (26962)

Vând Citroen BX 19, Diesel, an 1986. Telefon 0742.030.764. (9994923)

Vând Mercedes 124, an 1989 benzină și gaz, clima, neînmatriculat și motor Fiat pentru tractor. Telefon 0745.494.903. (27004)

Vând OLTCIT CLUB, model francez, culoare roșu aprins, preț informativ 400 Eu. Telefon 289279, 0745.656.509.

Vând Dacia 1300, 1977, după reparație caroserie și motor, roșu carmin, 650 Eu. Telefon 0745.368.734. (0354550)

Vând Dacia 1310, 1991, 5 viteze, tablă foarte bună, galben 490, 1.100 Eu. Telefon 276224, 0742.564.984. (0354550)

Vând Dacia 1300, an 1997, CN, vopsea originală, stare excelentă, 2.200 Eu, negociabil. Telefon 0745.529.909. (27015)

VÂNZĂRI ELECTRO

Vând TELEVIZOARE COLOR diferite diagonale, telecomandă, teletext. Garanție. Telefon 338090. (26983)

Vând CONGELATOR, COMBINĂ FRIGORIFICĂ și FRIGIDER, foarte ieftin și garanție. Telefon 275277. (26082)

Vând TV COLOR, MAȘINĂ AUTOMATĂ DE SPĂLAT, foarte ieftin și garanție. Telefon 275277. (26082)

Vând calculator AMD K6-II 450 MHz, HDD 20 GB Maxtor, 256 RAM, placă video Riva TNT 2-32 MB, placa de sunet Yamaha, CD-ROM 50x, FDD 1,44 MB, monitor 15'' 1600 x 900, modem 56 Kbps, placă rețea + filme și muzică, preț 200 Eu, negociabil. Telefon 267062, 0741.051.585. (27000)

Vindem CASE MARCAT FISCALE, CONSUMABILE, CÂNTARE ELECTRONICE. Telefon 211211, 281188. (c.)

Vând ieftin telefon Siemens A50, foarte bun; 2 cartele Kamarad cu nr.; 2 cartele Orange Prep Pay cu nr. noi - 5 dolari credit. Telefon 267062, 0724.259.913, 0741.051.585. (27000)

Vindem CASE de MARCAT FISCALE, CÂNTARE ELECTRONICE și CONSUMABILE, str. I. L. Caragiale nr. 22. Telefon 272727, 282829. (25412)

Vând la prețuri bune TELEVIZOARE COLOR, MAȘINI SPĂLAT AUTOMATE, CONGELATOARE, LĂZI și COMBINE frigorifice. Ofer garanție. Calea Radnei 153. Telefon 274600. (25085)

Vindem LĂZI, COMBINE FRIGORIFICE, CONGELATOARE, FRIGIDERE, MAȘINI DE SPĂLAT, TV COLOR, numerar, prețuri foarte mici și negociabile, Calea Radnei nr. 225, telefon 259339, 0744.706.321, 563027. (26378)

Vând DVD Player și aparate foto digitale, toate noi, în cutie, garanție. Telefon 0722.826.837. (26957)

Vând frigorifice: VITRINE, RAFTURI, CAMERE, AGREGATE, VAPORIZATOARE. Telefon 281384. (24612)

Vând aparat foto digital nou, în cutie FUJI FINEPIX S.7000 6,3-12,3 MEGAPIXEL, model 2003-2004, preț fix 700 Eu. Telefon 0722.281.515.

Vând TELEVIZOARE COLOR PHILIPS 66 cm, mini CD SONY recorder, video PHILIPS, amplificator 2x200 W, boxe SANYO; CD PLAYER, combină muzicală, toate în garanție; monitor 17 țoli OSD, imprimantă XEROX. Telefon 274118. (26089)

Vând mașină automată BAUCNET, 1.200 rotații /minut, cu uscător, garanție. Telefon 274118, (26089)

Vând cameră video SONY MINI DV, model DCR-PC4, cu TOUCH PANEL, completă (traf, acumulator), model deosebit, preț fix 500 Euro. Telefon 0722.281.515.

Vând TELEVIZOARE COLOR, cele mai mici prețuri, garanție 1 an. Telefon 287404. (26918)

Vând TV Panasonic TAU, Laptop Toshiba, cameră video Sony, cu ecran, folosită. Telefon 210282; 0744.577.944. (26819)

Vâna aparat foto digital, 68 gr, 3 Mpixeli memory 16 MB, nou, cutie + garanție, preț magazin 280 EU - preț vânzare 140 EU. Telefon 277788; 0722.698.868. (26992)

Vând DVD amstrad made în Holand MP3 decodor 5.1 încorporat, nou, cutie + garanție, preț magazin 200 EU - preț vânzare 100 EU. Telefon 277788, 0722.698.868. (26992)

VÂNZĂRI DIVERSE

Vând PLASĂ GARD ZINCATĂ - 25.000 lei/kg, toate dimensiunile, CUIE - 20.000 lei/kg, PLASĂ RABITZ, 39.000 lei/kg, toată gama de SÂRME, str. VRABIEI 4. Telefon 289997; 0744.289.997; 0721.474.980. (27016)

Vând cățel Ciobănesc Bucovina, pedigree; pălincă Zalău 52°; porumb, scule foraj fântâni, circular, mașină măcinat fructe. Telefon 0257-338216, 0744.566.143. (27007)

Vând COTURI și BURLANE FUM 35.000 lei/buc.; TABLĂ DECAPATĂ 1x1000 x2000 mm - 400.000 lei/coală, str. Vrabiei, nr. 4. Telefon 289997; 0744.289.997; 0721.474.980. (25532)

Vând LEMNE FOC, NISIP, BALAST, asigur transport la domiciliul clientului. Telefon 241278; 0745.036.298. (25026)

ADEVĂRUL Arad
PENTRU A CUNOAȘTE ADEVĂRUL ȘI A FI BINE INFORMAT CITEȘTE ZIARUL!
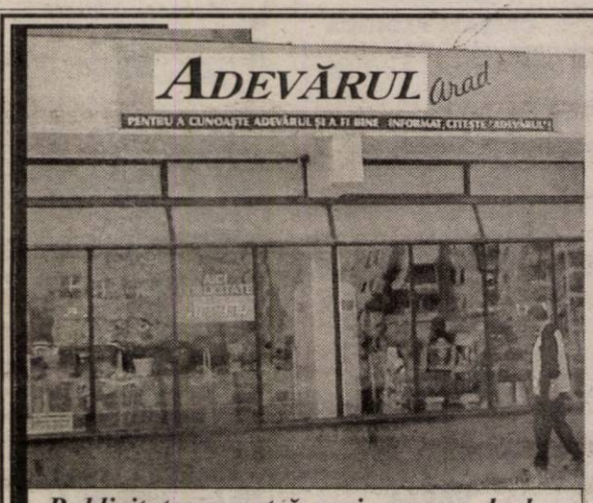
Publicitatea noastră, mai aproape de dvs.
ÎN ZONA UTA - AGENȚIE DE PUBLICITATE ADEVĂRUL
Piața UTA: Magazinul „CRISTALUL" (aparținând AMET)
PROGRAM: luni - vineri între orele 9-16
ADEVĂRUL - publicitate eficientă la tarife avantajoase

AGENȚII DE PUBLICITATE
ale ziarului ADEVĂRUL în județul ARAD

SEBIȘ
Radio „21" Sebiș
Parcul Libertății 1 A
Tel/Fax 311.067

LIPOVA
S.C. ELCO-TRANS S.R.L. Lipova
Str. Bălcescu 16,
Telefon 563.180
Fax 563.091
Program 7,30-15,30

INEU
Primăria orașului Ineu
agent publicitar Carmen Țole
Program 8,00 - 15,00
Telefon 0744.690.446

NĂDLAC
„GYURIAN"
agent publicitar Gyurian Bohuslav
str. Griviței Nr.76
Telefon 0723.588.439
Program non-stop

CHIȘINEU CRIȘ
Primăria orașului Chișineu Criș
Agent publicitar Mihaela Brândaș
Program 8,00 - 15,00
Telefon 520.098 0723.357.013

SÂNTANA
Bibliotecă
Agent publicitar Al. Victoria
Program 8,00 - 15,00
Telefon 462471

GURAHONȚ
Primăria Gurahonț
Gelu Ranoiu 18,
Telefon 316.070
Agent publicitar Alexandru Herlău
Program 9,00 - 15,00

PÂNCOTA
S.C. ELIDOR
Str. T. Vladimirescu, nr. 34
Agent publicitar Cristina Mihăicuța
Program 8,00 - 15,00
Telefon 466.213

CURTICI
Str. Vasile Goldiș nr. 1 (Magazinul HOBBYLAND)
Program 9,00 - 18,00

SOMOȘCHEȘ
Agent publicitar înv. Ioan Nagy
Telefon: 328.093, 0740.164.917

ȘIRIA
„La căfana lu' Lae" (fostul cinematograf)
Agent publicitar Ciobanu Carmen
Orar 7,00 - 0,00
Telefon 531.367

VÂRFURILE - MĂGULICEA
Agent publicitar Sida Voicu
Telefon 318.442

ANUNȚURILE se primesc în regim de urgență și pot să apară în ziarul ADEVĂRUL de a doua zi. Telefon 280.904

Vând LEMNE FOC TĂIATE, esență tare. Telefon 276488 Grădiște. (23385)

Vând LEMNE FOC TĂIATE - o camionetă Dacia papuc - 1.200.000 lei. Telefon 0742.407.739. (23385)

Vând BOLȚARI, calitatea I, 14 modele, prețuri negociabile. Telefon 0745.634.885. (10076)

Vând LEMNE FOC esență tare, transport la domiciliu. Telefon 253270. (26885)

Vând baloți de paie grâu, calitate bună. Telefon 0257/381083. (26786)

Vând LEMNE FOC esență tare, fag, stejar, verzi, uscate. Reduceri pensionari 10%. Telefon 211646; 0740.994.503. (26930)

Vând mașină de cusut Veronica, 3 calorifere, 2 uși Renault 18. Telefon 276228. (26956)

Vând mobilă de tineret. Telefon 254579. (26961)

Vând frigider Arctic, stare bună, Playstation One; rotobil copii, modern. Telefon 273321; 0724.497.878. (26982)

Vând vitrină frigorifică, raft și pult marfă. Informații telefon 0740.217.881. (26991)

Vând CĂRBUNE. Asigur transport. Telefon 219471, 0740.047.129. (26994)

Vând vitrină frig, ladă frig, mașină spălat automată, casă. Telefon 210613. (26999)

Vând LEMNE FOC, pentru persoane fizice și juridice. REDUCERI DE PREȚURI. Telefon 288924. (27012)

CUMPĂRĂRI TERENURI, IMOBILIARE

Cumpăr apartament 4-5-6 camere, neîmbunătățit, etaj 1-2, zona Intim, Gară, central, exclus agenții imobiliare, ofer plata cash. Informații telefon 0742.349.139. (26843)

CUMPĂRĂRI AUTO

Cumpăr Dacia 1300, cu numere noi, chiar cu probleme caroserie. Ofer 6-12 milioane. Telefon 0723.045.296. (26841)

CUMPĂRĂRI DIVERSE

Cumpăr PORCI și VACI pentru sacrificat. Plata pe loc. Telefon 0788.323.257. (26929)

Cumpăr PORUMB, GRÂU, PANIFICAȚIE. Telefon 0744.784.568, fax 274833. (26955).

Cumpăr pene și coarne de cerb. Telefon 210480. (26993)

(Continuare în pagina 16)

NOSFERATUM S.r.l. 20% reducere pensionari SERVICII FUNERARE COMPLETE certificat ISO 9001:2000 Arad, str. GHIBA BIRTA nr. 26 Tel. 0257/270.437;0744/554.874

(Urmare din pagina 15)

LOCURI DE MUNCĂ

RESTAURANT angajează OSPĂTARĂ, vârsta peste 18 ani. Telefon 0722.639.554.

Angajez BARMANĂ pentru Bar, cartierul Gai. Informații telefon 0744.142.035. (26980)

SC MAGIC INTERNAȚIONAL selectează pentru ITALIA: SUDORI, INSTALATORI cu plecare urgentă. Contract 1 an. Telefon 211400, 0745.179.794 orele 10-16. (27011)

PRESTĂRI SERVICII

Repar ieftin FRIGIDERE, CONGELATOARE. Garanțial. Deplasare gratuită. Telefon 380071; 0722.417.397. (26782)

ADMINISTRATOARE - ATESTAT - preiau administrație asociații proprietari, zona Alfa. Telefon 258293. (26995)

DIVERSE

LIVRĂM LA DOMICILIU - CURCAN CARCASĂ - tineret, congelat, circa 5,5 kg, preț 500.000 lei/bucata. Comenzi telefon 270839, 0722.249.514. (26888)

PIERDUT CÂINE CIOBĂNESC GERMAN negru din curtea Noii Catedrale din Podgoria. Ofer RECOMPENSĂ! Sunați la 0722.518.891; 0257 - 251346. (26958)

CITAȚII

În vederea soluționării acțiunii civile ce face obiectul dosarului civil nr. 12907/2003, formulată de reclamanții COVACI GHEORGHE și COVACI SAVETA pentru constatarea stingerii dreptului de uzufruct viager, se citează pârâta KERNER ANA, cu domiciliul necunoacut, în ziua de 15.01.2004, ora 8, la sediul Judecătoriei Arad, Bd. Vasile Milea, nr. 2-4, camera 147. (26968)

În vederea soluționării acțiunii civile ce face obiectul dosarului nr. 11782/ 2003, formulată de reclamanții ZAHARIA VASILE și ZAHARIA MONICA DOINA, pentru constatarea stingerii dreptului de uzufruct viager, se citează pârâții BOTH DIMITRIE și BOTH IULIANA cu domiciliul necunoscut, în ziua de 15.01.2004, ora 8, la sediul Judecătoriei Arad, Bd. Vasile Milea, nr. 2-4, camera 147. (26970)

TURISM

TRANSPORT SĂPTĂMÂNAL 2 persoane în ITALIA (confort). Telefon 277788, 0722.698.868. (26992)

ÎNCHIRIERI

ASOCIAȚIA JUDEȚEANĂ A VÂNĂTORILOR ȘI PESCARILOR SPORTIVI ARAD închiriază CABANA „CERBUL" situată în PĂDUREA VLADIMIRESCU, județul Arad. Ofertele se depun până la data de 20 ianuarie 2004, ora 14, la sediul A.J.V.P.S din Arad, str. Mărășești nr. 6. Des-chiderea ofertelor se va face în data de 21 ianuarie 2004, în prezența ofertanților, la sediul asociației.

Oferim spre închiriere SPAȚII COMERCIALE pentru: MAGAZINE, DEPOZITE, PRODUCȚIE. Telefon 281036. (c. 48)

Închiriez SPAȚIU COMERCIAL, km zero, 35 mp, parter, 50 mp subsol. Telefon 251885, 0722.253.236. (26935)

Primesc în gazdă fete (studente) în apartament 3 camere, ultramodern, Polivalentă. Telefon 0726.134.964. (26864)

Ofer în chirie una cameră, antreu, intrare separată. Telefon 276228. (26956)

Închiriez garsonieră mobilată, plata anticipat 3 luni + garanție. Telefon 259719. (26960)

Ofer spre închiriere garsonieră mobilată, în Vlaicu. Telefon 276772. (26972)

Ofer spre închiriere garaj în zona Polivalentă. Telefon 234267. (26976)

Închiriez apartament 2 camere toate utilitățile, Micălaca, preț 100 EU. Telefon 0257 - 219726, 0742.053.647, 0742.286.751. (26381)

Ofer apartament pentru închiriat, mobilat parțial, în zona Piața Mihai Viteazul. Informații telefon 0722.426.570. (26979)

Ofer pentru închiriere apartament 1 cameră, ultracentral, contorizat, mobilat, minim 6 luni, 100 EU/lună + garanție. Telefon 0722.281.023. (26988)

PIERDERI

Pierdut legitimație de călătorie eliberată de CTP Arad, pe numele Ciulei Ilona. O declar nulă. (26974)

Pierdut adeverință de reținere a bunurilor în vamă, nr. 135/03.10.2003, pe numele Jurma Ioan Traian, cu domiciliul în Germania, pașaport nr. 8255281656 D eliberată de Vama Turnu. O declar nulă. (26973)

Pierdut autorizații CEMT anuale 3 bucăți, eliberate de IGCTI cu seriile 0696, 0697, 0698 și carnetele de drum cu seriile 496, 497, 481 pentru tranzit internațional de marfă, pe numele SC MARCOTRANS SRL Arad. Le declar nule. (26989)

† DECESE †

Cu inimile zdrobite de durere, anunțăm decesul celui mai bun soț, tată și bunic,

PETRU ZDRÂNCA.

Înmormântarea are loc azi, ora 13, în Sebiș, str. Munteniei. Nepoții: Mario și Emanuel.

Cu durere în suflet, anunțăm trecerea în neființă, a celui care a fost soț, tată și bunic

AMBRUȘ DIMITRIE,

în vârstă de 88 de ani. Înmormântarea va avea loc astăzi, 30 decembrie 2003, ora 13, la SOCODOR. Odihnească-se în pace! Familia îndoliată AMBRUȘ: GHEORGHE, FLORICA și SORINA.

Un ultim omagiu tatălui meu drag

OANA AUREL,

din partea fiicei RODICA și ginerelui VASILE. Înmormântarea va avea loc miercuri, 31.12.2003, ora 12, la Cimitirul Aradul Nou. Dumnezeu să-l odihnească în pace!

Cu adâncă durere anunțăm încetarea din viață a iubitului nostru soț, fiu, ginere,

MINTEOAN GHEORGHE,

la vârsta de 46 ani.

Înmormântarea va avea loc miercuri, 31 decembrie 2003, ora 12, de la domiciliul din str. Mehedințeanu nr. 24, Silvaș, Arad, la Cimitirul Pomenirea. Dumnezeu să-l odihnească în pace! Familia veșnic îndurerată.

† CONDOLEANȚE †

Suntem alături de colega noastră SORINA AMBRUȘ, în momentele grele pricinuite de trecerea în neființă a bunicului său. Sincere condoleanțe familiei îndoliate! Colegii de la „ADEVĂRUL".

Suntem alături de familia economist AVRAM IONMARIAN în marea durere pricinuită de decesul tatălui

AVRAM ION.

Odihnească-se în pace! Colectivul SC PASTORALA SA Arad. (26951)

Împărtășim durerea colegului nostru AVRAM MARIAN pricinuită de decesul tatălui său drag. Sincere condoleanțe întregii familii, din partea colegilor și conducerii SC PETROM NĂDLAC SRL. (26952)

Sincere condoleanțe familiei TELEK FRANCISC la despărțirea de cel ce le-a fost tată, bunic, socru,

HOTĂRAN MIRON.

Colegii de la Secția APĂ 2 și Laboratorul APĂ POTABILĂ RAAC. (26964)

Colectivul SC SALTEX MAȘINI F&J SA este alături de familia HORVATH în aceste momente grele pricinuite de fulgerătoarea dispariție a colegului nostru

HORVATH ERNŐ.

Sincere condoleanțe familiei îndurerate! (26969)

Suntem alături de verișoara noastră RODICA GACEU în aceste momente grele când se desparte de iubitul ei tată

OANA AUREL.

CORNEL și CORNELIA cu familiile. Dumnezeu să-l ierte și să-l odihnească! (26977)

Suntem alături de părinții meu RODICA și VASILE GACEU în aceste momente grele când a plecat dintre noi, iubitul și dragul meu bunic

OANA AUREL.

„MOȘU", să-ți fie țărâna ușoară și Dumnezeu să te odihnească în pace! Nepoata LILIANA, nepotul ROMI și strănepoata ROMINA. (26977)

Mulțumim tuturor rudelor, vecinilor și cunoștințelor din bl. Z11-Z12 și Z13 care au fost alături de noi în momentele grele, la despărțirea de fiica mea,

CORINA.

Mama îndoliată, VICTORIA. (26996)

Suntem alături de vecinul nostru PERJARIU ILIE, în momentele grele pricinuite de moarea tatălui. Dumnezeu să-l odihnească! Asociația de Proprietari bl. Z27 sc. A. (26997)

Mulțumim tuturor celor care au fost alături de noi în încercarea grea pricinuită de plecarea în patria cerească a celui care a fost cel mai bun soț și tată,

MIHAI BULC.

Dumnezeu să vă binecuvânteze! Familia îndoliată. (27003)

Regretăm stingerea din viață a prietenului nostru,

HOTĂRAN MIRON.

Dormi în pace, suflet blând! Împărtășim durerea familiilor îndoliate. Familia Lăcătiș. (27008)

După o suferință grea, purtată cu demnitate, a plecat în veșnicie,

GHEORGHE,

fratele colegei mele Milica Unc. Dumnezeu să-l odihnească și să reverse mângâiere peste durerea mamei și a fraților. Geta lovin și familia. (27009)

Cu pioșenie ne aplecăm fruntile la aflarea trecerii în neființă a celei care a fost

MAIORICA HANC,

suflet ales, care ne-a părăsit mult prea devreme, puternică dar în cele din urmă resemnată a preferat să plece. Dormi în pace! Așteaptă-ne, ne vom reîntâlni. Dar, nu încă... Mihaela Brînaș și Carmen Mazilu. (27014)

† COMEMORĂRI †

Tristă și neuitată este ziua de 30 decembrie, când se împlinesc 11 ani de când ne-a părăsit pentru totdeauna,

ROȘU AUREL,

cel care a fost un minunat soț, tată, bunic și socru. Vei rămâne veșnic în amintirea noastră și-l rugăm pe Dumnezeu să te odihnească în pace! Familia îndurerată. (26966)

Astăzi, 30 decembrie 2003, se împlinesc 2 ani de la decesul iubitului nostru soț, tată și bunic

COVĂSÂNȚAN TEODOR.

„De-acasă când ai plecat/Rămas bun nu ți-ai luat/N-ai știut că, cruda moarte/Te va despărți de toate/Când în grădina Lui te-a chemat/Dumnezeu nu ne-a întrebat". Privește TEODORE de sus la frumoasele clipe petrecute împreună, căci te-am iubit și te vom iubi mereu. Nu-l vom uita niciodată! Soția, copiii și nepoții.

Comemorăm 6 ani, respectiv 3 ani și o lună de la decesul dragilor noștri părinți și bunici

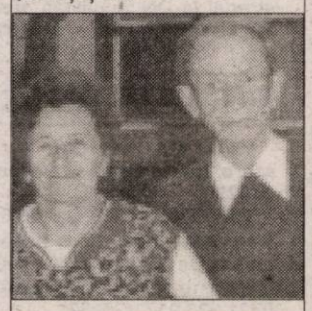

DIACONU STANCA

și

DIACONU ARCADIE,

din BÂRZAVA. Dumnezeu să-i ierte și să-i odihnească în pace! Familiile DIACONU și DRINCU. (26963)

Un gând de aducere aminte pentru cea care a fost

CRIȘAN FLORICA

născută BOȘCAI, din partea soțului AVRAM, a fiilor FLORIN și OVIDIU, nora FLORINA și nepotul CLAUDIU. (26965)

† Pios omagiu la împlinirea unui an de la trecerea în veșnicie a dragului nostru soț, tată, bunic, străbunic

GROZA FLORIAN.

Parastasul va avea loc sâmbătă, 3.01.2004, ora 12, la Catedrala Ortodoxă Veche. Dumnezeu să-l odihnească! Familia îndoliată. (26975)

Lacrimi și duioase amintiri la 6 luni de la despărțirea de cel ce a fost un minunat soț, tată și bunic

dr. BUDA IOAN.

Fie-i memoria binecuvântată! Soția și fiii cu familiile. (26987)

Se împlinesc 6 ani de când scumpul meu soț și tată a plecat fără întoarcere, în eternitate. Am rămas în bezna suferinței cu povara durerii până când o să ne întâlnim din nou. Destinul a fost crud, despărțirea dureroasă atunci când a plecat dintre noi, cel care a fost

SĂLĂGEAN MARIN.

Îți vom păstra mereu în suflet chipul tău drag. Soția GINA și fiicele MARINA și CRISTINA. Dumnezeu să-l odihnească în pace! (26986)

† SERVICII FUNERARE †

IN MEMORIAM "KUKI"
SERVICII FUNERARE COMPLETE
Str. M Eminescu Nr.4 în curte
Tel: 211.929 - 0723.343.964
MAGAZIN DESCHIS LA ORICE ORĂ
OFERĂ:
■ SICRIE 10 modele de la 900.000 - 3.400.000
■ SICRIE LUX 6 modele de la 3.600.000-22.500.000
Mânere, Șuruburi, prosoape, lumânări, colaci și colivă
■ LENJERIE 10 modele de la 350.000 - 2.000.000
Apelând la serviciile noastre (spălat, îmbrăcat, formolizat și transport) BENEFICIAȚI DE 20% REDUCERE LA SICRIU
GRATUIT Transportul sicriului la domiciliu
Transport Intern și Internațional
Se poate plăti și după ridicarea ajutorului de înmormântare

RO STYL COMPANY
SERVICII FUNERARE COMPLETE
ARAD, STR. M. EMINESCU 22, peste drum de ARTEX
Tel. 214.422, 0744.690.121
Pentru că suntem producători nu simpli comercianți de sicrie, PUTEM FACE O REDUCERE REALĂ de 40% LA SICRIU, clienților care fac toate serviciile cu firma.
Magazin deschis și noaptea
OFERIM
• SICRIE 12 MODELE DE LA 500.000 LA 3.600.000
• SICRIE LUX 12 MODELE DE LA 3.500.000 LA 20.000.000
• LENJERIE DECES 6 MODELE DE LA 300.000 la 2.000.000
ACCESORII FUNERARE
TRANSPORT INTERN ȘI INTERNAȚIONAL
▼PLATA ȘI DUPĂ ÎNCASAREA AJUTORULUI DE ÎNMORMÂNTARE.
PĂREREA DVS. CONTEAZĂ!

BANCA ROMÂNEASCĂ
Member of the NBG Group

Sucursala Arad,

este alături de dumneavoastră.
Întotdeauna.

Sărbatori cu bucurie,
An Nou bogat și satisfacții depline!

La mulți ani!

(c.2003)

CERTIFICATELE DE DEPOZIT ALPHA BANK

PANA LA 15 IANUARIE 2004 !

Dobanzi excelente
la termen de un an !

18.00% LEI

2.75% USD

3.40% EUR

(c.2003)

VORBESTE CU ALPHA BANK ARAD

Str. HORIA nr.2, 2900 ARAD, (0257) 252.551

ALPHA BANK
www.alphabank.ro

La Multi Ani!

Grupul de firme
ARIS S.A
Arad
ASTRA

Anul 2004 să aducă tuturor angajaților și colaboratorilor noștri belșug în case, sănătate și realizări care să dăinuie!

(c.2003)

Conducerea

Cu ocazia Anului Nou transmitem tuturor angajaților, clienților și colaboratorilor noștri sincere urări de bine, sănătate și prosperitate.

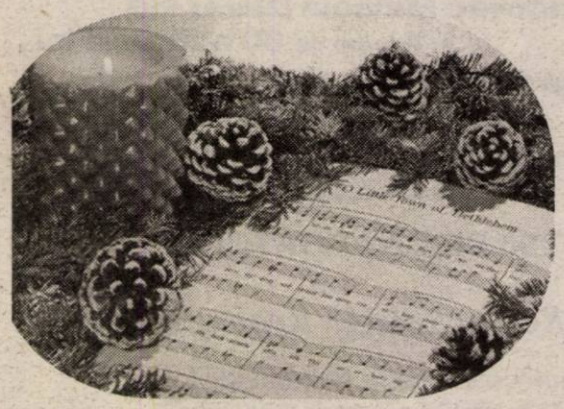

SĂRBĂTORI FERICITE!
LA MULȚI ANI!

Consiliul de Administrație
S.C. "MODA" S.A. ARAD

Lia Ardelean *vă urează*

un călduros
„La mulți ani!"

COMERCIALIZAM
CEL MAI BOGAT SORTIMENT
DE MOBILA

CASA DE CULTURA A SINDICATELOR
P-TA GARII NR. 6 BLOC I
TEL: 235666 FAX:306099
ORAR zilnic 9 - 17 sâmbătă 9 -13

10 ANI DE ACTIVITATE

Lia Ardelean
1993~2003

(c.326/2003)

SOCIETATE BANCARĂ

caută spațiu pentru închiriere în suprafață de 100-200 mp, în zona cuprinsă între Primăria Municipiului Arad și Piața Avram Iancu.

OFERTE și INFORMAȚII LA telefon 207200 sau fax 207216.

(3928022)

Contor **ZENNERGROUP**

Frohes neues Jahr! La Multi Ani! Happy New Year!

Tuturor colaboratorilor noştri şi tuturor celor ce continuă să aibă încredere în Contor Zenner, un Crăciun Fericit cu pace şi bucurii şi un An Nou plin de succese şi de prosperitate.

Şi dacă, aşa precum spunea Antoine de St-Exupery, "nu vedem clar decât cu inima", vă urăm să puneţi şi mai mult suflet în relaţiile dintre noi pentru propriul nostru bine dar şi pentru binele comunităţilor cărora le aparţinem.

(c.103/2003)

POANTA ZILEI

CG & GC® Soluții Integrate IT&C

CADOUL ZILEI

UN CADOU LA ALEGERE PENTRU ORICE TIP DE ABONAMENT!

Filtre de cafea
Aparate foto
Casetofoane
Telefoane fixe

In limita stocului disponibil

10$*** **12$* **15$*** **19$*** **95$***

OFERTA CONNEX
- Reducere de 50% la abonament timp de 12 luni** (primele 12 luni)
- 20 de minute gratuite lunar, pe toata durata contractului.

Oferta valabila pana la 31 decembrie 2003.

**Preturile nu includ TVA si sunt valabile doar pentru conectare in reteaua Connex. **Valabil pentru abonamentele standard (Connex Unic, Family, Connex 5, Connex x2, Cent. Activ, Classic, Business si Club); pentru abonamentele cu minute incluse (Connex 100, 200, 400 si 800) promotia este de 6 luni cu reducere de 50% la abonament.*

DEALER CONNEX

Program de lucru: Luni-Vineri 9.00-19.00; Sambata, Duminica 10.00-15.00

B-dul Revolutiei nr. 42, Tel: 0257-236.565, e-mail: cgarad@cg-gc.ro

www.cg-gc.ro 0722.55.77.99 www.gsm4all.ro

(3761347)

ROMTELECOM îți face cadou lumea întreagă prin voceNet plus

ROMTELECOM îți face un dar de sărbătoare: noul serviciu pentru convorbiri internaționale voceNet Plus. În fiecare zi, între orele **21.00** și **8.00**, formează combinația **1010** urmată de prefixul oricărei țări și de numărul dorit ca să vorbești oriunde în lume cu până la **45%** mai ieftin. Bucură-te de noul serviciu **ROMTELECOM** de la orice post telefonic conectat la o centrală digitală!

ROMTELECOM

partener oficial al Comitetului Olimpic Român

(3928029)

Acqua lux®

SC ACQUA LUX SRL Arad
Calea Timişoarei Nr. 195
2900 Arad Romania
Tel/fax: 0040 20.60.72 - 20.60.71 - 20.60.73 - 20.60.74
Mobil: 0744.60.80.16, 0744.55.91.61
Web: http//www.acqualux.ro
Email: sales@acqualux.ro

Cadouri de lux de la Acqua Lux

Pentru fiecare milion cheltuit la noi

MAREA EXTRAGERE

!!! Premiul I **Mal Dumitru** (Arad) în valoare de **80 milioane lei**
!!! Premiul II **Coricovac Mihaela** (Zăbrani 510) în valoare de **60 milioane lei**
!!! Premiul III **Iuga Gheorghe** (Arad) în valoare de **20 milioane lei**
!!!! Premiul IV **Mihăilă Victoria** (Arad) în valoare de **10 milioane lei**

+ ALȚI 96 DE CÂȘTIGĂTORI

Construieşti? Reamenajezi? Recondiționezi?

Cadouri de lux de la Acqua Lux
- prin magazinul universal ambient

- Calea Timişorii nr. 195

Acqua lux® *„Realitatea depăşeşte orice imaginație“*

Dealer Jacuzzi

(c.539/2003)

Fie ca Noul An 2004 să vă umple sufletul şi casa de frumusețe, multă bucurie şi sănătate.

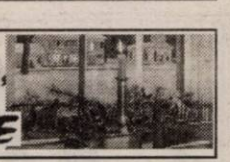

Mircea Frențiu - SATLINE

Primăria şi Consiliul Local INEU

Fie ca anul ce bate la uşă să aducă tuturor multe satisfacții şi realizări depline.

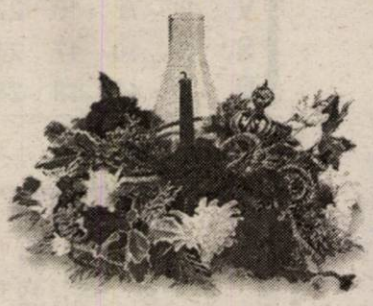

La Mulți Ani!

Primar, Nicolae Mehelean

Viceprimar, Florica Gănescu

(3928067)

Sincere urări de sănătate, fericire şi prosperitate, precum şi tradiționalul

La Mulți Ani!

BODIMAR Grădiste, Str. Ardealului nr. 2

(3928026)

TÂMPLĂRIE PVC CU GEAM TERMOPAN CALITATE GERMANĂ GEALAN Fenster-Systeme

ARAD, STR. CAIUS IACOB BL.R FOSTUL Mag. CĂMINUL (lângă BANC POST)

TELEFOANE 0257-213.145 0788-391.769

Sărbători fericite!

AN NOU FERICIT!

SĂNĂTATE ŞI TRADIȚIONALUL LA MULTI ANI!

Urează tuturor colaboratorilor şi pacientilor

dr. Aurora Cojocaru
Centrul Privat de Medicina Muncii
situat în Arad, str. Crişan nr. 6

(4044497)

Magazinele BENDEA

VĂ OFERĂ

INSTALAȚII SANITARE
GRESIE FAIANȚĂ

TOATĂ GAMA DE INSTALAȚII SANITARE, MATERIALE DE CONSTRUCȚII, SCULE, MATERIALE PT. AMENAJĂRI INTERIOARE

GRESIE FAIANTĂ
IMPORT ITALIA şi SPANIA

NOU!!! Produse electrocasnice

- cuptoare cu microunde
- maşini de spălat
- televizoare
- frigidere
- aragaze
- hote

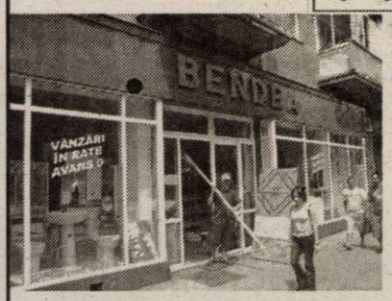

TOATE PRODUSELE COMERCIALIZATE CU PLATA ÎN 60 RATE LUNARE

DOBÂNDĂ 1,75%/LUNĂ

FĂRĂ GIRANT

(c.579/2003)

ARAD, B-DUL REVOLUȚIEI nr. 26-38 Telefon 231.853

ARAD, STR. PĂDURII Telefon 228.966

ARAD, STR. L. REBREANU nr. 68 Telefon 250.905

SC MM Vancu SRL
Cabinet Privat de Medicina Muncii

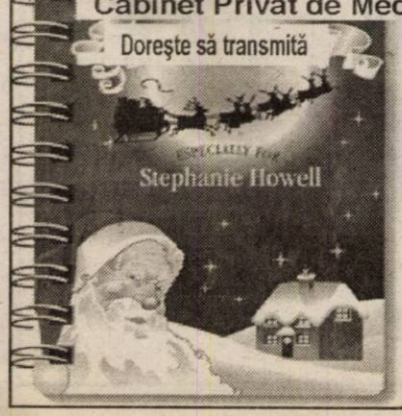

Tuturor colaboratorilor, partenerilor şi prietenilor

La multi ani!
Un An Nou cu multe satisfacții!
Felice Anno Nuovo!
Ein glücklices Neues Jahr!
Boldog Uj Évet!
Multă sănătate, bucurii, succese!

Dr. Emil Vancu
lector universitar

S.C. **Cotta International** S.R.L.
urează tuturor angajaților şi colaboratorilor săi

„Sărbători fericite"

mulțumindu-le totodată pentru excelenta colaborare de până acum.

Fie ca Noul An să fie la fel de rodnic şi să vă aducă multe bucurii.

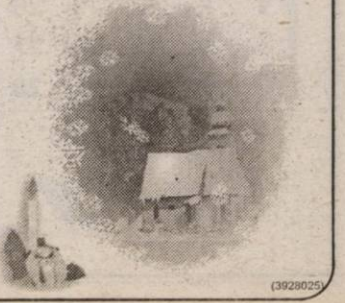

(3928025)

ADEVĂRUL 2004

Ianuarie

L		5	12	19	26
M		6	13	20	27
M		7	14	21	28
J	1	8	15	22	29
V	2	9	16	23	30
S	3	10	17	24	31
D	4	11	18	25	

Februarie

L		2	9	16	23
M		3	10	17	24
M		4	11	18	25
J		5	12	19	26
V		6	13	20	27
S		7	14	21	28
D	1	8	15	22	29

Martie

L	1	8	15	22	29
M	2	9	16	23	30
M	3	10	17	24	31
J	4	11	18	25	
V	5	12	19	26	
S	6	13	20	27	
D	7	14	21	28	

Aprilie

L		5	12	19	26
M		6	13	20	27
M		7	14	21	28
J	1	8	15	22	29
V	2	9	16	23	30
S	3	10	17	24	
D	4	11	18	25	

Mai

L		3	10	17	24	31
M		4	11	18	25	
M		5	12	19	26	
J		6	13	20	27	
V		7	14	21	28	
S	1	8	15	22	29	
D	2	9	16	23	30	

Iunie

L		7	14	21	28
M	1	8	15	22	29
M	2	9	16	23	30
J	3	10	17	24	
V	4	11	18	25	
S	5	12	19	26	
D	6	13	20	27	

Iulie

L		5	12	19	26
M		6	13	20	27
M		7	14	21	28
J	1	8	15	22	29
V	2	9	16	23	30
S	3	10	17	24	31
D	4	11	18	25	

August

L		2	9	16	23	30
M		3	10	17	24	31
M		4	11	18	25	
J		5	12	19	26	
V		6	13	20	27	
S		7	14	21	28	
D	1	8	15	22	29	

Septembrie

L		6	13	20	27
M		7	14	21	28
M	1	8	15	22	29
J	2	9	16	23	30
V	3	10	17	24	
S	4	11	18	25	
D	5	12	19	26	

Octombrie

L		4	11	18	25
M		5	12	19	26
M		6	13	20	27
J		7	14	21	28
V	1	8	15	22	29
S	2	9	16	23	30
D	3	10	17	24	31

Noiembrie

L	1	8	15	22	29	
M	2	9	16	23	30	
M	3	10	17	24		
J	4	11	18	25		
V	5	12	19	26		
S	6	13	20	27		
D	7	14	21	28		

Sărbători religioase

Ianuarie
1 - Tăierea împrejur, Sf. Vasile, Anul Nou
6 - Boboteaza
7 - Sf. Ioan
30 - Sf. Trei Ierarhi - Grigore, Vasile și Ioan

Februarie
2 - Întâmpinarea Domnului

Martie
25 - Buna Vestire

Aprilie
11 - Învierea Domnului, Sf. Paști
23 - Sf. Gheorghe

Mai
20 - Înălțarea Domnului, Ziua Eroilor
21 - Sf. Împărați Constantin și Elena
30 - Pogorârea Sf. Duh
31 - Sfânta Treime

Iunie
24 - Nașterea Sf. Ioan Botezătorul
29 - Sf. Apostoli Petru și Pavel

Iulie
20 - Sf. Ilie

August
6 - Schimbarea la față a Domnului
15 - Adormirea Maicii Domnului
29 - Tăierea Capului Sf. Ioan Botezătorul

Septembrie
8 - Nașterea Maicii Domnului
14 - Înălțarea Sfintei Cruci

Octombrie
26 - Sf. Dimitrie

Noiembrie
8 - Sf. Arhangheli Mihail și Gavriil
21 - Intrarea în biserică a Maicii Domnului
30 - Sf. Andrei, ocrotitorul României

Decembrie
6 - Sf. Ierarh Nicolae
25 - Nașterea Domnului - Crăciunul
27 - Sf. Ștefan

Zile și sărbători legale în care nu se lucrează

- **1 și 2 ianuarie**
- **11 și 12 aprilie (prima și a doua zi de Paști)**
- **1 mai**
- **1 decembrie (Ziua Națională)**
- **25 și 26 decembrie (prima și a doua zi de Crăciun)**

Decembrie

L		6	13	20	27
M		7	14	21	28
M	1	8	15	22	29
J	2	9	16	23	30
V	3	10	17	24	31
S	4	11	18	25	
D	5	12	19	26	

La mulți ani !

Tuturor cititorilor noştri, un An Nou cu sănătate şi bucurii

„La mulţi ani!”

SANPAOLO IMI BANK ROMANIA
PROGRAMUL DE SĂRBĂTORI:
1-2-3 ianuarie 2004
zile nelucrătoare
programul se reia în data de 5 ianuarie 2004
ARAD, B-dul Revoluţiei nr. 88
TELEFON : 284.888 ; FAX : 285.202

ADEVĂRUL

Cotidian independent Arad

ASTRA
ASTRA VAGOANE CĂLĂTORI
Singurul producător de confort din domeniu
Str. Petru Rareş 1-3
Tel: 233.651 Fax: 258.168
e-mail: astra.calatori@astrac.rdsar.ro

Anul XV, nr. 4101 | 16 pagini | MIERCURI, 31 DECEMBRIE 2003 | 5.000 lei | Publicaţie auditată de BRAT | Tiraj mediu zilnic vândut: 30 531
adevarul@arad.ro; adv.pub@arad.ro | http://adevarul.arad.ro

Delirul prezidentului Voronin

Ştefan Tabuia

Înfierbântat de tăriile îngurgitate la sărbătorile Crăciunului, prezidentul moldovean Voronin se trezeşte înjurându-i în toate felurile pe românii de peste Prut. Că se amestecă în treburile Moldovei, că se declară fraţi cu moldovenii, că sunt imperialiştii Europei. Ieşirea furioasă a rusofonului de la Chişinău este cel mai dur atac al autorităţilor basarabene împotriva României de la Lenin încoace. Numai Vladimir Ilici şi mai târziu tătucu Stalin au mai apreciat România Mare drept un stat imperialist! Nici măcar Brejnev n-a comis asemenea infamie la adresa ţării noastre pe vremea când ocupa funcţia de prim-secretar al Basarabiei. De ce procedează Voronin astfel? Ce îl deranjează pe dânsul în raporturile româno-moldovene?

Venirea la putere a comuniştilor rusofoni în Moldova este legată de speranţa electoratului pauper dintre Prut şi Nistru în susţinerea economică a Moscovei. Rusia are încă interese puternice în zonă şi încearcă din răsputeri să menţină Basarabia în zona sa de influenţă, numai că puterile colosului de la răsărit sunt mult mai slabe decât în perioada de glorie a Uniunii Sovietice. Românii basarabeni o duc din rău în mai rău într-o economie confuză, nici socialistă dar nici capitalistă şi în lipsa unei susţineri externe energice nici viitorul nu se arată mai bun. Pe acest fond al sărăciei, orice sprijin venit din România reprezintă un fel de gură de oxigen, o mană cerească pentru moldoveni.

(Continuare în pagina 4)

La ultima extraordinară a CLM din an

Consilierii şi-au dat mâna pentru un buget mai generos decât în alţi ani

Foto: Viorel Musca

Şedinţa extraordinară de ieri a Consiliului Local a fost una scurtă şi degajată. Ba, am putea spune, extrem de degajată, dacă ar fi să descriem zâmbetul larg de pe faţa consilierei **Rodica Borza**, după ce a observat absenţa din sală a opozantului său numărul unu, consilierul **Gavril Popescu**. Acesta - ne-am interesat ulterior - a fost ţinut la domiciliu de o viroză respiratorie rebelă, care i-a produs mai multe probleme chiar decât cele mai multe dintre propunerile reprezentanţilor partidului de guvernământ, făcute în Consiliu de-a lungul anului.

Aflat într-o dispoziţie de zile mari, primarul **Dorel Popa** n-a putut nici dumnealui să treacă neobservată lipsa consilierului **Popescu**, astfel că i s-a adresat **Rodicăi Borza**: **„Vă rog să înregistraţi şedinţa pentru domnul consilier Popescu şi să i-o înmânaţi, împreună cu urările noastre de bine şi...”** Retezându-i fraza la jumătate, **Rodica Borza** a dat dovadă de obedienţă şi infinită supunere, exclamând: **„Am să fac chiar mai mult. Am să-i şi povestesc şedinţa de azi, punct cu punct...”** În fine, „pasele” umoristice dintre primar şi Rodica Borza n-au avut efectul scontat, în sensul că nici un consilier n-a râs cu poftă, fapt pentru care s-a trecut la treabă.

Eugenia Pantea

(Continuare în pagina 4)

Prin decret al Preşedintelui României

Înalte distincţii pentru rectorii celor două universităţi arădene

Anul 2003 care, iată, se încheie a fost pentru unii dintre concetăţenii noştri plin de realizări în plan intelectual şi profesional. Pentru merite deosebite, doi dintre ei, prof. univ. dr. Lizica Marioara Mihuţ, rector al Universităţii „Aurel Vlaicu” şi prof. univ. dr. Aurel Ardelean, rector al Universităţii de Vest „Vasile Goldiş” au fost decoraţi de către Preşedintele României, domnul Ion Iliescu cu Ordinul Naţional „Serviciul Credincios în grad de Cavaler”.
Redăm în cele ce urmează Decretul privind conferirea înaltelor distincţii.

Bucureşti, 17 decembrie 2003
Nr. 852

Preşedintele României
DECRET
privind conferirea Ordinului naţional *Serviciul Credincios* *în grad de Cavaler*

În temeiul prevederilor art. 94 lit. a) şi ale art. 100 din Constituţia României, republicată, precum şi ale art. 4 alin (1), ale art. 6 lit. A, pct. II şi ale art. 11 alin. (1) pct. 1.2. din Legea nr. 29/2000 privind sistemul naţional de decoraţii al României, cu modificările ulterioare,

În semn de apreciere pentru contribuţia deosebită la dezvoltarea învăţământului românesc, pentru întreaga activitate didactică şi de cercetare,

Preşedintele României decretează:

Articol unic - Se conferă Ordinul naţional Serviciul Credincios în grad de Cavaler:

- domnului profesor universitar **Aurel Ardelean**, rector al Universităţi de Vest Vasile Goldiş” din Arad;
- doamnei profesor universitar **Lizica Marioara Mihuţ**, rector al Universităţii „Aurel Vlaicu” din Arad;
- domnului profesor universitar Ion Smedescu, rector al Universităţii Româno-Americane din Bucureşti.

Preşedintele României, **Ion Iliescu**

În temeiul art. 100 alin. (2) din Constituţia României, republicată, contrasemnăm acest decret,
Prim-Ministru, Adrian Năstase

Următoarea ediţie a ziarului nostru va apărea luni, 5 ianuarie 2004.

Serviciile de mare şi mică publicitate îşi vor relua activitatea duminică, 4 ianuarie 2004, între orele 9,00-17,00.

Performanţe ale lui 2003
Cel mai... Cea mai...
Pag. 5

INTERNEXT
Acces liber fără parolă !
Trafic NELIMITAT !
891234
Tarife fără TVA:
TARIF I Luni-Duminica 8-22 3,52 eurocenti/minut
TARIF II Luni-Duminica 22-8 1,76 eurocenti/minut
(C.774/2003)
Info : 0257-285353; www.inext.ro

Schimb (sau vând cu 75.000 Euro)
spaţiu comercial – proprietate, ultracentral,
Suprafaţă de 700 mp
situat în oraşul *Chişineu-Criş*
Cu
casă de locuit
în Arad
Informaţii la tel.
0788.218.580

ASIROM RCA este şansa ta!
ASIROM
Încheind asigurarea RCA la ASIROM până la 1 MARTIE 2004, pentru întregul an
VEŢI PARTICIPA LA EXTRAGEREA COMPUTERIZATĂ A URMĂTOARELOR PREMII:
- PREMIUL I - 46 AUTOTURISME Matiz Daewoo
- PREMIUL II - 93 SEJURURI de câte CINCI ZILE fiecare în GRECIA
- PREMII SPECIALE - OBIECTE ELECTRO-CASNICE (141 TELEVIZOARE, 141 ASPIRATOARE, 47 FILTRE DE CAFEA şi 94 CĂLCĂTOARE)
(3761470)

PARKTRONIC®

Sfintele Sarbatori ale Nasterii Domnului şi ale Anului Nou, ne oferă plăcutul prilej de a adresa sincere felicitari, multa sănătate, bucurii si impliniri alături de cei dragi tuturor arădenilor, angajatilor si colaboratorilor nostri.
LA MULŢI ANI !
Director general
Adrian Pică

INCHIRIEZ SPATIU COMERCIAL B-DUL. REVOLUTIEI 100 m² TEL: 0721.269.705

Meditația zilei

Memoria este jurnalul intim care-l purtăm cu noi.

Calendar

Astăzi, Soarele răsare la ora 7 și 52 de minute și apune la ora 16 și 45 de minute. Au trecut 364 de zile din acest an. A mai rămas 1 zi până în 2004.

Praznicul zilei: Biserica ortodoxă: Cuv. Melania Romana, Sf. M. Hermes; Încheierea Sărbătorii Nașterii Domnului; **Biserica greco-catolică:** Cuv. Melania Romana; Sf. M. Hermes, daco-roman; Încheierea Sărbătorii Nașterii Domnului; **Biserica romano-catolică:** Szent I. Szilvester pp.

Cinematografe

DACIA (tel. 255576) 31-1 ian.: Bandele din New York (SUA)
31 ian. orele 11; 14; 17;
1 ian: orele 14,17, 20
MUREȘUL (tel. 280532): În slujba legii (SUA) 10; 12; 14; 16; 18

Comenzi taxi

- ALFA PLUS 949; 349.349
- TAXI ALFA 22.88.88; 25.25.26; 0723-200.301; 0745-50.60.70
- TAXI ARAD 244.244; 274.444; 0722-755.440
- DIESEL STAR 212.222; 0722-361.011; 0745-645.645
- EUROPA 275.555; 0723-677.555; 0744-828.163
- FAVORIT 280.000; 281.111; 0740-083.333; 0742-409.992
- VALI DIESEL 280.705; 280.100
- MIRCO MILI 230.530; 230.730; 0740-152.828; 0723-062.366

„Adevărul" vă ascultă

La telefonul dimineții, 280944, între orele 9,00-12,00

„Felicitare"

Igrișan I. dorește să le trimită, în pragul anului nou, o felicitare consilierilor județeni pentru că **„au scumpit iară apa. Tot se spunea că românii se spală cel mai puțin dintre europeni. De acuma ne putem spăla cu apă din Mureș,"** crede el. Nu în ultimul rând, domnia sa îi felicită pe aleșii județeni pentru noua achiziție, o limuzină Volskwagen, în valoare de aproape două miliarde și jumătate de lei: **„Sunt formidabili! Să ne aștepte voturile..."**

Nostalgie...

Un domn din Arad s-a întreținut cu noi la telefon pe tema unor vremuri în care **„oamenii se bucurau, parcă, mai mult de sărbătoarea Crăciunului, iar pe stradă nu pocneau petardele ale căror zgomot te scot azi din pepeni."**

Ce putem spune? Nu doar vremurile sunt altele, și oamenii s-au schimbat. Unii...

Acte găsite

Ieri dimineață a fost adus la sediul redacției un portofel care conține un buletin de identitate și un permis de șofer pe numele Filip George, domiciliat în Arad, str. Coasei, nr. 21. Posesorul lor le poate recupera de la Biroul Sesizări și Reclamații al ziarului „Adevărul".

Redactor de serviciu,
D. R.

Meteo

Vremea va fi caldă devenind predominant închisă. Cerul va fi mai mult noros.Temporar vor cădea ploi ce trecător vor avea și caracter de aversă, mai fecvente în partea a doua a intervalului. Vântul va sufla în general moderat cu intensificări temporare în cursul nopții din sector sudic. Dimineața, izolat va fi ceață pe văi.

Temp. max.: 7 la 10°C izolat mai ridicate în zonele de deal.
Temp. min.: 2 la 6°C

Foto: Șt. Matyaș

Rețeta zilei

Prăjitură dulce, dulce

Se amestecă 100 g cacao cu 6-7 linguri apă fierbinte și se lasă să se răcească. Apoi se adaugă 250 g unt și 200 g zahăr pudră. Se freacă bine până se topește zahărul. Se pun apoi, pe rând, 2 gălbenușuri și se amestecă bine după fiecare. La sfârșit se adaugă stafidele, se toarnă compoziția într-o formă de chec tapetată cu celofan și se pune la rece, în congelator. Se servește rece, garnisită cu frișcă.

Concurs coral, de sărbători

În Biserica Ortodoxă Română Gai, s-a desfășurat, de curând - din inițiativa preotului paroh **Nicandru Cuțaru** - un concurs coral bisericesc, dotat cu premii, la care s-au înscris Corul „Armonia" (al Catedralei vechi), al Parohiei Ortodoxe Șega I, cel al Parohiei Ortodoxe Șega II, corul bărbătesc al parohiei Ortodoxe Aradul Nou și corul bisericii gazdă. Scopul organizării acestei competiții - acela de a stimula exprimarea coraală - a fost atins, la ea participând un mare număr de credincioși, câștigător fiind desemnat corul Bisericii Ortodoxe Șega II.

Horoscop

Miercuri, 31 decembrie 2003

Berbec (21.03-20.04). Se anunță mari satisfacții care debutează cu o veste bună! Pentru dvs. vestea cea bună, în această seară, se referă la o călătorie viitoare, la un proiect de anvergură.

Taur (21.04-20.05). Sperați ca liniștea sufletească să pătrundă în viața dvs. Acum vi se poate împlini o veche dorință, dar numai având sprijinul protectorilor dvs.

Gemenii (21.05-20.06). Întâlnirile de azi aduc în calea dvs. persoane ce-și respectă promisiunile. Veți fi mai încrezători în privința schimbărilor - de casă, de serviciu. Optați pentru schimbări utile.

Rac (21.06.-22.07). Aveți planuri de anvergură pe care trebuie să le discutați cu Peștii, Leii și Balanțele. Mesajele primite azi vă obligă să onorați unele invitații. Bani aveți, deocamdată.

Leu (23.07-22.08). Vă sfătuiți cu persoane de mare încredere. Speranța vă ajută să depășiți incertitudinile. Multă prudență ca șoferi sau pietoni.

Fecioara (23.08-22.09). O zi plină: vă așteaptă o mulțime de priorități, cărora trebuie să le faceți față, întâlniri și multe surprize plăcute, cu ecouri pentru viitoarele dv. călătorii.

Balanța (23.09-22.10). Sănătatea este la cote maxime, finalizați ceea ce v-ați propus. Nimeni și nimic nu va reuși să vă alunge încrederea în reușită.

Scorpion (23.10-21.11). Vor apărea unele modificări în programul stabilit anterior. Renunțați la drumuri, la deplasări ce impun cheltuieli și riscuri. Atenție la aliațele încheiate azi!

Săgetător (22.11-21.12). Voie bună. Vă străduiți să rezolvați urgențele financiare. Este un bun prilej să puneți în aplicare soluții realiste pentru dilemele dv.!

Capricorn (22.12-19.01). Întâlniri plăcute cu prietenii care v-au fost alături peste an. Reflectați în liniște la prioritățile de redresare financiară. Vor avea succes!

Vărsător (20.01-20.02). Vă evaluați șansele de reușită financiară și primiți veștile pe care le așteptați de mult. Armonia se restabilește în căminul dv.

Pești (21.02-20.03). Vi se vor face unele confidențe din care veți afla noutăți foarte interesante, care vă privesc în mod direct.

UTILITARE

PIEȚE, TÂRGURI

Azi este zi de piață la Pâncota, Beliu, Buteni, Șiclău, Macea, Vânători, Pecica, Șiria și zi de târg la Beliu și Buteni.

Mâine, joi este zi de târg săptămânal la Curtici, Sebiș, Cermei, Săvârșin, Secusigiu, Zerind.

PRIMĂRIA MUNICIPIULUI

Program de relații cu publicul (camera 5) luni-miercuri-vineri între orele 8-12; marți-joi între orele 8-12; 15-17 - tel. 284.744, tel. centrală 281.850.

FARMACII DE SERVICIU

● Farmacia **REMEDIUM** Arad, B-dul Revoluției nr. 52-54. Program luni-vineri: 7,30-20,00; sâmbătă 8,00-14,00. Telefon 233.195. Eliberează medicamente compensate și gratuite. ● Farmacia **„ALEXANDRA"**, str. Tribunul Dobra, nr. 24 (stația tramvai Boul Roșu), tel. 282.062. Program luni-vineri: 7-22; sâmbăta: 8-18; duminica: 9-15. Eliberează medicamente compensate și gratuite ● Farmacia **„OMNIAFARM"**, Calea Aurel Vlaicu, Bl. Z28, cu program zilnic de la orele 8,00-22,00. Telefon 271.724. Eliberează rețete gratuite și compensate.

● Farmacia **LIBRO PHARMA NON STOP** Calea Aurel Vlaicu 60-68 (lângă stadionul (UTA) telefon 212.992. Eliberează medicamente compensate și gratuite. ● Farmacia **TEAHAFARM**, B-dul Revoluției nr. 65. Program: luni-vineri 8-21, sâmbătă 9-13. Telefon 254.587. Eliberează medicamente compensate și gratuite. ● Farmacia **ELPIS PHARM** Micălaca, zona Piața Soarelui, str. Voinicilor, colț cu str. Păsunii, Bl. 193, sc. A, parter. Program: luni-vineri 8-20, sâmbătă 8,30-14. Tel: 259.619 ● **Farmacia MELISSA** - Micălaca, str. Abrud Bl. 219, tel. 219.588. Program: luni-vineri: 8-20; sâmbătă 9-14; **2 ianuarie: 9-17**; **3 ianuarie: 9-14.** Onorează și rețete compensate și gratuite.

URGENȚE STOMATOLOGICE

Cabinetul de pe str. Crișan (în spate la Gionelli) are program non-stop. Telefon: 253794.

Cabinetul din B-dul Revoluției nr. 62, ap. 17. Zilnic: conform orarului (robot pe telefon); sâmbătă între 9-14. Telefon: 256.665.

Cabinetul Stomatologic din Calea Victoriei nr. 7 A asigură zilnic urgențe, inclusiv sâmbăta, între orele 10-15. Telefon 0745.565.622.

Cabinetul stomatologic din B-dul Revoluției nr. 95, etajul I, asi-gură urgențe, zilnic între orele 8-14, telefon 282.184.

Cabinetul Stomatologic din str. Crișan nr. 6 (vizavi) de Complexul Stomatologic) asigură urgențe stomatologice. Luni-Joi: 13,30-19,00; Vineri: 9,00-15,00. Tel. 338.101.

Cabinetul Stomatologic din str. Românului nr. 4 (lângă anti-chitățile de pe colț cu Meținanu) asigură zilnic urgențe stomatologice între orele 9-13; 15 - 20. Telefon 0744/752.020; 0723/013.704.

Cabinet stomatologic Bd. Revoluției nr. 62, ap. 6, asigură urgențe stomatologice în zilele 27, 29, 30, 31 decembrie și 2, 3 ia-nuarie, orele 9,00-13,00. Tel.; 256.665

DISPENSAR VETERINAR

Dispensarul veterinar din Aradul Nou efectuează zilnic, orele 8-16 (sâmbăta 8-12 și duminica) examen trichineloscopic, vaccinări antirabice și sterilizări câini-pisici, însămânțări artificiale. Telefon 287.298

CITIRE APOMETRE

Miercuri, 31 decembrie: Iuliu Maniu fără soț, Dosoftei, Lermontov, I. Mureșan, V. Necula, Zărandului, Constanța Hodoș, Ceaikovski, Sinagogei, G. Alexandrescu, Șelimbăr, S. Bărnuțiu, Șelari, Voluntarilor

ADMINISTRAȚIA FINANȚELOR PUBLICE

Administrația Finanțelor Publice a municipiului Arad: Asistență contribuabili (impozitul pe venitul global) - telefon 280633, 280733, int. 198 (persoane fizice) și 125 (persoane juridice) între orele 8,00-12,00. Informații suplimentare la www.finantearad.ro

TELEFOANE DE URGENȚĂ

POMPIERI 981; 251.212
AMBULANȚĂ ARAD - 961 sau 251.313
POLIȚIE: 955
Numărul de centrală telefonică al I. J. P. (Inspectoratul Județean de Poliție) Arad: 207.100.
S. C. DISTRIGAZ-NORD S. A. TÂRGU MUREȘ
Sucursala de Distribuție a Gazelor Naturale Arad, Dispeceratul permanent - telefon 236.928; 256.928
DERANJAMENTE CURENT ELECTRIC 235.991
S. C. SALUBRITATE S. A. ARAD
Dispecerat între orele 7,00 - 19,00, tel.: 280.873.
PROTECȚIA CONSUMATORULUI
B-dul Revoluției, nr. 50. Telefon: 257049
DIRECȚIA DE SĂNĂTATE PUBLICĂ - serviciul de permanență: 254.438
GARDA FINANCIARĂ
B-dul Revoluției nr. 79, telefon: 281119.
INSPECTORATUL TERITORIAL DE MUNCĂ ARAD
Str. Episcopiei nr. 11-13, tel.: 211762, 211862, 257251
AGENȚIA JUDEȚEANĂ PENTRU OCUPAREA FORȚEI DE MUNCĂ
Str. Gheorghe Lazăr nr. 20, tel: 281998, 211791.
POLIȚIA DE FRONTIERĂ: tel.: 959

ADEVĂRUL
Cotidian independent Arad
Editor: S.C. ADEVĂRUL Arad S.R.L.
COD FISCAL R 1681938 ● COD SICOMEX 19.604 ● CERTIFICAT J 02/1886 / 31 X 1991 ● COD SIRUES 020956601 ● ISSN 1220 - 7489

Redacția și administrația: 310130 Arad, Bd. Revoluției nr. 81. Telefoane: SECRETARIAT - 281802, fax 280655, 280625; ADMINISTRAȚIE - CONTABILITATE - 281797; MICA PUBLICITATE - 210775; MAREA PUBLICITATE - 280904; CLUBUL PRESEI - 280989.

Consiliul de administrație: președinte - MIRCEA DORGOȘAN, telefon 281802, 280625; vicepreședinte - MIRCEA CONTRAȘ, telefon 280854; membri: LIZICA MIHUȚ, telefon 280070, ȘTEFAN TABUIA, telefon 280854, MIRCEA ȚÎȘCĂ, telefon 280904.

Colegiul de redacție: ȘTEFAN TABUIA (redactor-șef), telefon 280854; MARCEL CANCIU (șef secție foto), telefon 281701; ALEXANDRU CHEBELEU (șef secție sport), telefon 281701; GABRIELA GROZA (secretar general de redacție), telefon 280854; VASILE FILIP (șef secție cultură-învățământ-tineret), telefon 281855; 280003; IOAN IERCAN (șef secție politică), telefon 280943; DORU SAVA (șef secție social-economic), telefon 281738; NICOLAE OPREAN (șef secție actualități), telefon 281855; 280003; MIRCEA ȚÎȘCĂ (șef secție publicitate și difuzarea presei), telefon 280904; MIRCEA CONTRAȘ (vicepreședinte al consiliului de administrație), telefon 280854; MIRCEA DORGOȘAN (președinte al Consiliului de administrație), telefon 281802, 280625.

Tiparul executat la S.C. MEDIAGRAF S.A. ARAD, str. Feleacului F.N., telefon 250902, fax 250920

Adresa Internet http://adevarul.arad.ro

S.C. „Adevărul" SRL nu-și asumă responsabilitatea pentru conținutul materialelor publicate, aceasta revenind în exclusivitate autorilor.

CUR$UL VALUTAR

VALORI ÎNREGISTRATE IERI, 30 DECEMBRIE 2003

Denumirea valutei	BNR	BCR		BRD		Banca Transilvania		Banca Românească		Banca Romexterra		Alpha Bank	
		C	V	C	V	C	V	C	V	C	V	C	V
Euro	40994	40350	40850	40550	41100	40100	40800	40600	41130	40300	40900	40500	41000
Dolar S.U.A.	32798	32200	32700	32390	32930	32150	32900	32407	32882	32300	32850	32350	32880
Forint	157	147	162	151	160	148	157	-	-	151	158	-	-

În 2003, s-au investit peste cinci miliarde de lei la Spitalul Municipal

Anul 2003 a fost unul foarte bun, cel puțin din punct de vedere al investițiilor, pentru **Spitalul Clinic Minicipal Arad**. Acestea s-au ridicat la 5,04 miliarde de lei. Cu trei miliarde de lei mai mult decât anul trecut. S-a reușit introducerea aparatelor de aer condiționat la blocurile operatorii, amenajarea unei săli de curs pentru studenți, montarea de gresie la secția T.B.C., refacerea canalizării, dotarea cu aparatură medicală în valoare de 1,2 miliarde de lei, zugrăvirea exterioară a spitalului, modernizarea direcțiunii, amenajarea curții sau contorizarea instalațiilor de încălzire și apă caldă de la Spitalul T.B.C. Directorul Spitalului Clinic Municipal, **Teodora Olariu**, a ținut să mulțumească Primăriei și sponsorilor care și-au adus contribuția la investițiile făcute. Este vorba de Grup Codlea, Cerbul Albastru și C.P.L. **„Le mulțumesc tuturor celor care ne-au sprijinit în activitate și îmi doresc ca noul an să ne aducă sănătate și puterea de a moderniza în continuare Spitalul Clinic Municipal. Pacienții merită un spital bun, în care să fie tratați"**, ne-a declarat doamna **Olariu**.

Olimpiu Bulzan

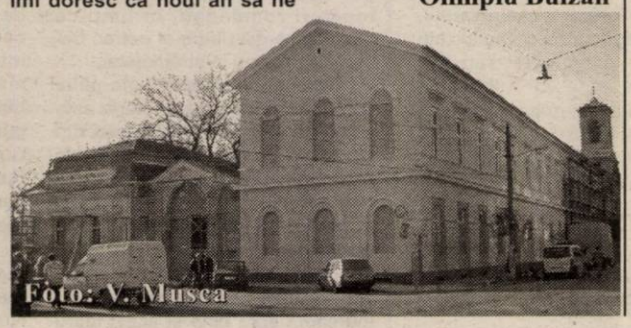

Foto: V. Musca

Program de sărbători

Primărie - Înregistrări decese

Marți, 30 decembrie: 8,00 - 12,00

Miercuri, 31 decembrie: 9,00 - 11,00

Joi, 1 ianuarie: 9,00 - 11,00

Vineri, 2 ianuarie: 9,00 - 11,00

Sâmbătă, 3 ianuarie: 9,00 - 11,00

Duminică, 4 ianuarie: 9,00 - 11,00

Luni, 5 ianuarie: program normal

Urgențe spital

Program non-stop

Salvare

Program non-stop

Arterm

La dispecerate pentru intervenții: program non-stop

Casierii

Marți, 30 decembrie: 8,00 - 13,00

De miercuri, 31 decembrie, până luni 5 ianuarie - închise

Sediu Arterm

Închis până în 5 ianuarie

Din 2004

Serviciul Cazier Judiciar va avea un alt program

Începând cu data de 5 ianuarie 2004, programul de lucru cu publicul la ghișeul **Serviciului Cazier Judiciar,** din cadrul I.P.J. Arad, va fi următorul: **preluări cereri** - luni, vineri, între orele 8,30 - 10,00; **eliberări certificate de cazier judiciar** - luni, joi, între orele 14,30-15,00 și vineri, între orele 13,30-14,00.

Pot solicita certificate de cazier judiciar, la I.P.J. Arad, persoanele născute în județul Arad, indiferent de domiciliu, și persoanele care au domiciliul sau reședința pe raza județului Arad, indiferent de județul sau țara în care s-au născut.

Pentru obținerea certficatului de cazier judiciar sunt necesare: **cerere tip,** completată corect, care se obține de la ghișeu, **timbru fiscal,** în valoare de minimum 6000 de lei, respectiv **buletin de identitate**, în original. Este **obligatorie** prezența **solicitantului** la ghișeu sau a împuternicitului notarial al acestuia.

În regim normal, certificatul de cazier judiciar se eliberează în termen de patru, până la 30 de zile de la data depunerii cererii, iar în regim de urgență - cu plata taxei de urgență, de 50.000 de lei, la Trezoreria Arad - în termen de până la trei zile de la data depunerii cererii.

E. P.

Hoți din mașini parcate pe „fâșie"

În urma unei acțiuni comune a Poliției orașului Nădlac și Sectorului Poliției de Frontieră Nădlac, au fost depistați cinci inși certați cu legea, care au furat, dintr-un microbuz aparținând unor moldoveni, o sumedenie de bunuri. Microbuzul era parcat în zona neutră, situată între punctele de trecere a frontierei. Hoții au furat din el diverse lucruri, însumând 20 de milioane de lei. Pentru fapta lor, **Aurel Toni,** de 30 de ani, **Dumitru Claudiu Rusu**, de 25 de ani, din Nădlac, respectiv **Vasile Cira,** de 23 de ani și **Ana Rostaș**, de 50 de ani, ambii din Nădlac, sunt cercetați în stare de libertate.

E. P.

Unități de alimentație publică sancționate de O.J.P.C.

Unitățile care prestează servicii de alimentație publică, inclusiv pensiunile angrenate în acțiuni de agroturism, din municipiu și județ, au fost controlate de inspectorii Oficiului Județean pentru Protecția Consumatorului (O.J.P.C.) Arad. 21 de agenți economici au fost „vizitați" de către inspectori.

La unii dintre aceștia au fost găsite nereguli destul de grave: condiții igienico-sanitare necorespunzătoare, unitățile necesitând lucrări de igienizare și renovare, personalul nu era echipat corespunzător pentru a proteja alimentele, produse comrecializate cu termenul de valabilitate expirat, lipsa certificatelor de calsificare, care să facă cunoscută categoria unității etc.

„Pentru neregulile constatate au fost aplicate sancțiuni în valoare totală de aproape 90 de milioane de lei", ne-a declarat **Gheorghe Iancu** - inspector șef la O.J.P.C. Arad.

Între agenții economici sancționați sunt: **S.C. Club Como S.R.L. Sebiș, Ș.C. Floris Teo S.R.L. Arad** și **S.C. Flore Agro Trans S.R.L. Gurahonț.**

Nadia Bodran

Un arădean are nevoie de ajutor!

Teodor Ardelean, de 52 de ani, din Arad nu se poate lăuda cu o soartă prea bună. După ce și-a pierdut locuința, familia și sănătatea, bărbatul a rămas pe drumuri. Își duce veacul prin mănăstiri, trăind din mila monahilor. Situația se agravează cu cât avansează și boala de care suferă dl. Ardelean. **„Sufăr de ciroză hepatică. În urmă cu zece ani am urmat un tratament în Austria. În toată această perioadă m-am simțit mai bine. Dar în ultimele zile simt că mi se umflă corpul și mi-e din ce în ce mai rău. Am luat legătura cu cei de la Crucea Roșie din Austria care mi-au promis că mă vor ajuta din nou cu un tratament pentru boala de care sufăr. Problema e că nu am bani să ajung acolo. Aș avea nevoie de aproximativ 200 de Euro"**, spune dl. Ardelean.

Persoanele care pot și doresc să ajute acest om, ajuns la capătul disperării, îl pot contacta prin intermediul ziarului nostru, începând de duminică, 4 ianuarie 2004!

M. Popescu

Colegiul Farmaciștilor are un nou președinte

Colegiul Județean al Farmaciștilor are un nou președinte. Membrii comitetului și-au desemnat noul lider în persoana d-nei **Daniela Barbu,** dumneaei preluând, astfel, locul fostului președinte, d-na **Mirela Fărcuțiu.**

Numirea nefiind încă avizată de către Colegiul Național, noul „cap" al farmaciștilor nu a dorit să comenteze în nici un fel votul colegilor de breaslă. **„Deocamdată nu am fost numită în mod oficial, pentru că nu am primit avizul de la București. Voi vorbi în calitatea de președinte, abia după ce voturile vor fi avizate. Noi am transmis actele și așteptăm răspunsul colegilor noștri din capitală"**, a conchis d-na Barbu.

M. Popescu

Cooperare... periculoasă

Răzvan Raul Socat, de 16 ani, este cercetat de polițiști în stare de libertate pentru că a condus un autoturism, pe drumurile publice, fără să aibă permis de conducere. Ba, mai mult, pe raza localității Șiria a produs un accident ușor, din neatenție și, firește, din lipsă de experiență. Adolescentul nu este însă cercetat singur pentru ceea ce a făcut. Îi stă alături un adult inconștient, care i-a încredințat minorului spre conducere autoturismul din dotare, știind, desigur, că este exclus ca Raul Socat să aibă carnet. Cu siguranță, **Sebastian Tărșan**, de 21 de ani, din Arad, nu va mai lăsa pe nimeni, de acum încolo, să-i conducă mașina. Cel puțin până nu se asigură dacă solicitantul are permis.

E. Pantea

Cronica măruntă

● Bradul din fața Palatului Administrativ este pleoștit de parcă ar fi fost tăiat în 1 Decembrie. Sau... chiar așa să fie? Că... dacă te uiți bine, pare să fi zăcut, pe-o parte, preț de zile bune, în cine știe ce cotlon, până a fost ridicat în picioare. Deh, poate așa îl merităm...

● Lume rară pe străzile municipiului. Au ieșit din localitate, pentru petrecerea Revelionului în altă parte, câteva zeci de mii de arădeni. Au bani sau... au rude la țară. La ce altceva poți să te gândești?!"

● Locuitorii din Măderat au primit un frumos cadou de sărbători din partea Primăriei. Locuințele celor care au dorit (și plătit...) au fost racordate la rețeaua de cablu TV.

● De aproximativ șase luni, Piața Libertății din Pâncota se scaldă în beznă. Din câte am înțeles, este vorba de o defecțiune care ar trebui remediată de către cei de la Electrica. Care nu se prea grăbesc...

● Spre sfârșitul acestui an, în miniparcul din centrul orașului Pâncota a apărut un complex de joacă pentru copii. În ciuda frigului, „piticii" asaltează, pur și simplu, leagănele și toboganele, spre disperarea părinților care se tem să nu le răcească odraslele.

● Pe parcursul anului viitor, spitalelor li se vor acorda „stele" care să ateste calitatea serviciilor prestate. O altă schimbare constă în faptul că 180 de spitale din țară vor intra pe DRG, asta însemnând „plata pe caz rezolvat".

● Scandalagii nu își vor putea face de cap nici de sărbători. Și în aceste zile, gardienii se ocupă de păstrarea liniștii și ordinii publice în municipiu. 30 de gardieni patrulează zilnic pe străzile municipiului, între orele 7,00 și 19,00. **„Lucrează 12 ore pe zi, iar noaptea vor lucra numai dacă vor fi solicitați de către Primărie"**, declară **Elena Sabău** - comandant de grupă în cadrul Corpului Gardienilor Publici Arad.

Cu ocazia Sfintelor Sărbători și a Anului Nou, comanda Inspectoratului de Poliție Județean Arad adresează cele mai calde urări de sănătate și împlinirea tuturor dorințelor, atât cadrelor Inspectoratului și familiilor acestora, cât și colaboratorilor și locuitorilor întregului județ! La Mulți Ani!

Inspector șef, comisar Nicolae Gudiu

Petrom scumpește benzina

Societatea Națională a Petrolului Petrom SA a anunțat, luni, că va scumpi benzina la pompă cu aproximativ 900 de lei, începând cu 1 ianuarie 2004. De asemenea, va crește și prețul cu amănuntul la motorină, cu 550 lei pe litru, de la aceeași dată. Majorarea include și influența TVA aferentă accizei cuprinse în prețul carburanților.

A crescut numărul îmbolnăvirilor de gripă și infecții respiratorii

Frecvența îmbolnăvirilor prin infecții respiratorii, pneumonii și gripă la nivel național a crescut în ultima săptămână de la 115.000 cazuri de infecții acute respiratorii la aprox. 119.000, anunță luni, un raport al Ministerului Sănătății și Familiei. O creștere semnificativă se înregistrează la cazurile de gripa, acolo unde au fost înregistrate aprox. 9000 cazuri față de 1600.

Măsurile pe care Ministerul Sănătății le-a luat în momentul anunțării oficiale a epidemiei de gripă rămân în vigoare și vizează: aplicarea măsurilor pentru prevenirea și limitarea răspândirii infecțiilor virale respiratorii inclusiv gripă, în unitățile sanitare, în special în secțiile cu risc crescut (maternități, secții de pediatrie, creșe, centre de plasament, secții de reanimare, etc); izolarea bolnavilor, raportarea focarelor epidemice la direcțiile de sănătate publică, limitarea extinderii focarelor epidemice, aplicarea în școli a măsurilor igienico-sanitare; extinderea, după caz, a capacității de spitalizare a cazurilor severe de gripă care prezintă complicații, urmând să fie nominalizate secțiile de spital sau spitalele unde vor fi internate cazurile de gripă; obligativitatea personalului medico-sanitar de a raporta morbiditatea.

Românii pot sta în Ungaria fără viză pentru maximum 90 de zile

Cetățenii români pot sta în Ungaria fără viză pentru maximum 90 de zile în decursul unei perioade de șase luni, a anunțat marți purtătorul de cuvânt al serviciilor vamale din Ungaria, Sandor Orodan. Măsura a fost luată ca urmare a faptului că autoritățile de la Budapesta se așteptau la o creștere a traficului de pasageri pentru ultimele zile ale acestui an și pentru începutul lui ianuarie 2004.

Noile reguli de călătorie, aprobate de fapt la 23 octombrie 2003, prelungesc perioada de ședere în Ungaria fără viză de la 30 la 90 de zile și îi obligă pe cei care doresc să stea mai mult timp în Ungaria să obțină viză.

Noul barem de impunere a veniturilor din salarii și pensii, pentru stabilirea plăților anticipate în 2004

Veniturile lunare de până la 2.400.000 lei vor fi impozitate pentru anul fiscal 2004 cu 18 la sută, potrivit Ordinului ministrului finanțelor publice nr. 1848/2003 privind stabilirea baremului lunar pentru impunerea veniturilor din salarii și pensii. Veniturile lunare situate peste acest prag, dar nu mai mari de 5.800.000, lei vor fi impozitate cu 432.000 lei plus 23 la sută din ceea ce depășește suma de 2.400.000 lei, cele cuprinse între 5.800.001 lei și 9.300.000 lei vor fi impozitate cu 1.214.000 lei plus 28 la sută din ceea ce depășește 5.800.000 lei, iar cele între 9.300.001 lei și 13.000.000 lei cu 2.194.000 lei plus 34 la sută din ceea ce depășește 9.300.000 lei. Peste 13.000.000 lei venituri câștigate lunar, impozitul va fi de 3.452.000 lei la care se adaugă 40 la sută pentru ceea ce depășește 13.000.000 lei. Deducerea personală de bază este de 2.000.000 lei lunar, iar suma fixă neimpozabilă lunară pentru veniturile din pensii este de 8.000.000 lei lunar.

Delirul prezidentului Voronin

(Urmare din pagina 1)

Cu toate greutățile interne, România se îndreaptă ușor, ușor spre stabilitate economică și chiar spre un început de prosperitate. În ciuda unor prețuri ridicate și a unor venituri încă modeste, românii au ocupat toate locurile de petrecere a Revelionului din localuri românești, în timp ce peste zece mii dintre ei petrec trecerea dintre ani în străinătate.

Românii au magazinele pline de mărfuri atrăgătoare, oferta este adeseori comparabilă cu cea din Occident. Practic, cine dispune de bani, poate cumpăra orice îi dorește inima. Românii sunt astăzi mai bine îmbrăcați și mai bine întreținuți, mai eliberați de angoasele trecutului, mai încrezători. În țara noastră lucrurile se îndreaptă spre bine și acest lucru îl percep și moldovenii de peste Prut. Forța de atracție a României ca viitoare membră NATO și a Uniunii Europene este în creștere constantă în ultimii ani. Practic, România este privită din Basarabia ca o vitrină, cam tot așa cum privim noi românii spre Ungaria. Timpul Moldovei cu fața spre Moscova se apropie de sfârșit, iar acest adevăr îl simte și prezidentul Voronin. Prestigiul României în Basarabia este în creștere, așa cum este și credibilitatea țării noastre pe plan euroatlantic, iar pe măsură ce românii moldoveni își îndreaptă privirile (și speranțele) spre România, provincia românească dintre Prut și Nistru se eliberează din chingile dependenței sale față de Moscova.

Ieșirile nervoase ale lui Voronin mai pot semnifica și faptul că dumnealui încearcă să provoace reacții românești necontrolate, ceea ce nu s-a întâmplat, pentru că în replica sa, președintele Iliescu a dat dovadă de calm și reținere, lăsând deschisă calea dialogului între cele două țări.

Avem o politică externă bună - la acest capitol am fost tari și în alte etape istorice - știm ce trebuie făcut în relațiile cu Moldova și procedăm în consecință, cu inteligență și perseverență. Pe măsură ce trece timpul basarabenii se vor convinge singuri că viitorul lor este numai alături de frații lor români într-o Europă Unită, iar acest proces ireversibil are darul de a-i irita pe rusofonii roșii de la Chișinău.

Furiile prezidentului Voronin ar putea fi în același timp și un truc menit să-i mai îmblânzească pe rusnacii lui Putin care îi cer socoteală pentru refuzul de a semna pactul federalizării Moldovei. Ar fi posibil ca liderul moldovean să încerce să arunce pisica moartă peste Prut, sugerând că refuzul său de a semna tratatul cu Putin își găsește explicația în presiunile imperialismului românesc. O fi fiind Volodea Voronin atât de subtil încît să îi poată duce de nas pe kagebiștii lui Putin cu trucuri de două parale, sau mai degrabă simte că îi fuge pământul de sub picioare și atunci încearcă să abată atenția opiniei publice basarabene spre București? Răspunsul îl vom primi în anul ce vine și acesta nu va aduce prea multe satisfacții obraznicilor de peste Prut care îndrăznesc cu nerușinare să afirme că limba română este limbă moldovenească iar românii nu ar fi români, ci moldoveni!

La ultima extraordinară a CLM din an

Consilierii și-au dat mâna pentru un buget mai generos decât în alți ani

(Urmare din pagina 1)

În primul rând, a stârnit discuții proiectul de hotărâre privind **modificarea și suplimentarea organigramei și statului de funcții** ale aparatului propriu de specialitate al Consiliului Local al municipiului Arad. Inițiativa îi aparține primarului și este vorba, de fapt, de necesitatea (?) angajării a (încă) 20 de specialiști în Primărie, fără de care, s-a scos în evidență, nu se poate lucra. Firește, consilierii s-au grăbit să intervină. A debutat **Sever Puia**: **„Trebuie să fim atenți cu treaba asta. Să avem grijă să nu intrăm într-un carusel periculos cu angajările. Că pe la noi se obișnuiește să mărim azi schema cu 20, mâine cu zece, apoi cu alți zece specialiști și mai pe urmă cine mai știe cu câți, încât o să se ivească probleme. Eu zic că trebuie să ni se justifice foarte bine acest număr de posturi și vom vedea dacă este, cu adevărat, nevoie de înființarea lor...”** Consilierul **Marcel Chișcan**, la rândul său, și-a completat antevorbitorul: **„Pe drept cuvânt, am și pierdut șirul suplimentărilor de personal. Eu solicit să fim informați foarte clar cu privire la numărul suplimentărilor de posturi din Primărie care s-au făcut din 2000 încoace, de când a început mandatul actualei conduceri, încât să avem o imagine clară a ceea ce avem de făcut.”** În același context, **Amalia Aslău** a propus: **„Eu zic că trebuie să vorbim despre mărirea aparatului Primăriei doar în momentul în care vom discuta bugetul pe îndelete. Fiindcă va trebui să prevedem acolo și sumele destinate salariilor acelor specialiști.”**

Viroza a lăsat scaunul consilierului Gavril Popescu fără locatar. Rodica Borza însă a conversat” cu rivalul său și în contumacie.

Consilierul Ovidiu Marian își exersează strângerile de mâini, pentru momentul când va candida de primar. De data aceasta se exprimă... colegial.

Deși polemica plutea în aer, proiectul a trecut. A rămas ca, într-o „extraordinară” din ianuarie, să se discute mai exact ce și cum, după ce vor fi analizate toate amendamentele ridicate la fileu de consilieri. De altfel, proiectul nici n-a trecut cu sută la sută din voturi. Consilierul **Marcel Chișcan** l-a respins cu toată convingerea. La fel cum a respins și următorul proiect de pe ordinea de zi, referitor la **modificarea organigramei și statului de funcții ale Serviciului Public „Adminstrația Patrimoniului Local”.** Aici i s-au mai alăturat doi consilieri, însă punctul a trecut, totuși, majoritatea fiind covârșitoare.

Au mai mișcat favorabil mașina de vot și proiectele de hotărâre privind **adoptarea bugetului Consiliului Local al municipiului, adoptarea bugetului de venituri și cheltuieli ale instituțiilor de cultură, adoptarea bugetului Serviciului Public „Administrația Patrimoniului Local”**, respectiv adoptarea bugetului Serviciului Public **„Direcția de Dezvoltare și Asistență Comunitară.”**

Iar pentru ca ședința să se termine rotund, la ultima solicitare a consilierilor, **Rodica Borza** a dat-o iar pe glumă, obsesiv: **„Dacă nu sunt voturi negative, vă rog să-l treceți pe acela al consilierului Popescu. Dacă ar fi aici, ar fi, oricum, contra!”** Cum nimeni n-a râs nici de data aceasta, primarul a dat să însenineze momentul, cu un discurs de sezon: **„Cele rele să se spele** - a spus Dorel Popa - **iar cele bune să se-adune. Personal, mă declar mulțumit de felul în care am lucrat împreună, cu toții, pe parcursul anului. Doamne dă să lucrăm cel puțin la fel de eficient și pe parcursul următoarelor cinci luni din noul an, să fim o echipă neinfluențată de campania electorală, să ne concentrăm strict pe interesele cetățenilor. După aceea, sigur, este și firesc să ne preocupăm și de intersele electorale...”** Momentul s-a finalizat fără aplauze, consilierii găsind că fără

Se votează în mare viteză pentru că, nu-i așa, ne pregătim de Revelion

Unele lucruri nu sunt înțelese „din prima” de doamnele consilier, fapt pentru care Amalia Aslău ascultă cu zâmbetul pe buze orice explicație suplimentară...

șampanie nu se face să te extaziezi. Astfel, s-a trecut la îmbrățișări seci și strângeri de mâini protocolare, împreumă cu diverse urări, unele standard, altele personalizate. Cât despre bugetul care a trecut ieri fără prea mari scântei, vom mai vorbi, în detaliu. Cert este că în 2004 se întrevăd bani mai mulți cam peste tot, urmând ca orașul să arate, dacă e să judecăm (doar) după cifrele care ne-au trecut prin fața ochilor, ca o floare. În fine, mai trebuie să spunem că **Marcel Chișcan** a adus vorba, cum a făcut-o în fiecare ședință de Consiliu din luna decembrie, despre alocarea banilor necesari desfășurării în orașul nostru a turneului de tenis „Țiriac Trophy”. Chiar dacă nu s-a discutat expres despre acest subiect, se pare că turneul este în atenția primarului. Și nu numai. Inclusiv **Dan Ungureanu**, prefectul județului, a promis că se va implica în rezolvarea problemei, de același lucru asigurându-ne și președintele Consiliului Județean, **Caius Parpală**. Vom afla mai multe în ianuarie.

Foto: Viorel Musca

Edeleni pune piciorul în prag

„Strandul nu este de vânzare!"

În ultima vreme s-au făcut mai multe speculații pe tema privatizării strandului „Neptun". O idee vehiculată tot mai des și care părea că are toate șansele să prindă contur. Directorul S.C. Gospodărirea Comunală Arad, **Coloman Edeleni**, respinge

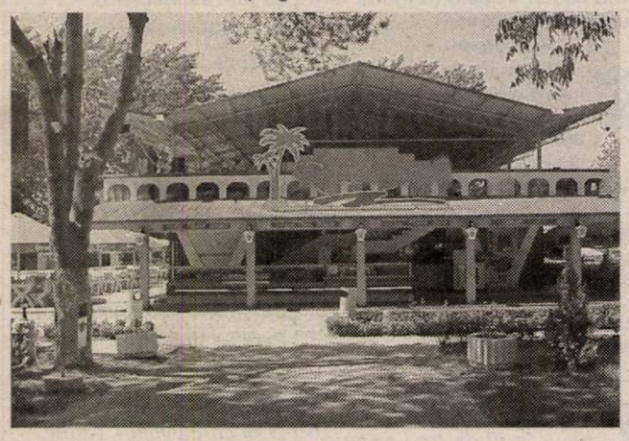

însă din start orice inițiativă de acest gen: **„Strandul nu este de vânzare! Nu sunt de acord cu concesionarea. O să mă lupt să nu se poată realiza. Strandul este al orașului și așa trebuie să rămână, atâta timp cât merge în profit. Nu ar trebui să facem privatizare doar de dragul privatizării! O firmă este privatizată doar atunci când are probleme. Or, la noi nu este cazul"**, a precizat fermă **Edeleni**. El a ținut să le reamintească celor care crede-itează ideea privatizării strandului că anul 2003 a fost, din punct de vedere financiar, cel mai bun din istoria G.C.A. S-a realizat un profit de 13 miliarde de lei, din care zece au fost deja investite în diverse utilități: iluminat, căi de acces, modernizarea grupurilor sociale, camere de luat vederi pentru supraveghere, cartele magnetice, modernizarea bazinelor și a dușurilor, inițierea proiectului de introducere a canalizării la căsuțe etc. „**Dacă se face un management corespunzător, lucrurile nu pot merge altfel decât bine. Noi ne vom strădui în continuare să modernizăm strandul și în câțiva ani să-l aducem cât mai aroape de standardele occidentale**", a declarat directorul G.C.A. Pentru anul viitor, conducerea Gospodăririi Comunale are un nou obiectiv îndrăzneț. Este vorba de construirea a două poduri pietonale peste râul Mureș. Conform proiectului, podurile vor fi solide, vor avea o lățime de cinci metri și o arhitectură deosebită. O veste bună pentru arădeni, care vor scăpa de senzațiile neplăcute provocate de podurile plutitoare de pontoane care duceau la strand. Și de buluceala care era în anumite zile la intrări.

Olimpiu Bulzan

A fost odată... în decembrie

O vorbă veche spune că, la trecerea dintre ani, pentru o clipă, totul rămâne nemișcat. Dumnezeu, în necuprinderea lui, își îndreaptă atunci privirea către sine însuși și se întreabă dacă lumea mai merită să își continue existența. Să îi acorde încă o șansă omului pentru a se întoarce din efemerele-i rătăciri pământești sau să-i hotărască sfârșitul?

În acea biată clipă dintre ani, e cuprinsă, se spune, întrega istorie a omenirii. Retrăind-o instantaneu, Dumnezeu constată că pe măsură ce a trecut vremea, omul s-a depărtat tot mai mult de el. De la un secol la altul, lumea a căzut tot mai mult în metehnele depravării și chiar haina sfințeniei a devenit pentru mulți prilejul de a-și acoperi murdăria sufletească.

Cu mare mâhnire, Dumnezeu se pregătește să

Note

trimită asupra lumii focul purificator, care să o curețe odată pentru totdeauna de păcate și din scrumul lumii vechi să clădească o nouă viață. Și chiar atunci când, după ce a văzut spectacolul barbar al lumii, se pregătește să o distrugă, descoperă undeva, ascuns în deșertul gândurilor, un suflet rătăcit pe drumul spre eternitate. Din vocea lui surdă răzbate chemarea către cel atotputernic, și speranța în izbândă. Dar puterile celui ce caută sunt pe sfârșite și se prăbușește chiar înainte să ajungă în Casa Domnului. Un singur pas, atât îi mai trebuie...

Și Dumnezeu lasă atunci, pentru acest singur om, ca lumea să meargă mai departe. În fiecare an. Dar omul, el va ajunge oare la capătul drumului său? Va face și ultimul pas? Sau poate că Dumnezeu își pune în noi prea multe iluzii...

Dacă totuși, lumea va exista și mâine, întreabă-te: ce merit ai pentru acest lucru?

Dan Roman

Performanțe ale lui 2003

Cel mai... Cea mai...

● **Cel mai mediatizat, hulit, criticat, „săpat" și... lăudat** om a fost primarul Dorel Popa, care însă se pare că a trecut cu bine peste aceste mici „atenții", el fiind hotărât să-și mai încerce o dată norocul la Primăria Aradului.

● **Cea mai notabilă realizare politică** este nașterea Alianței PNL-PD, care, chiar dacă, deocamdată, funcționează doar pe hârtie, ea poate reprezenta o veritabilă amenințare pentru PSD.

● **Cel mai popular politician al Aradului** este Gheorghe Falcă, care, deși la început nu ierta pe nimeni și nimic, în timp a învățat să-și cenzureze discursurile și ieșirile, devenind ceea ce este astăzi.

● **Cea mai așteptată înfăptuire electorală** a fost modernizarea și darea, în sfârșit, în funcțiune - după mai bine de 10 ani de promisiuni - a străzii Cocorilor din Arad.

● **Cel mai controversat și contestat contract** este cel privind parcările din Arad, care după ce a fost votat în unanimitate - a se citi cu ochii închiși - de către consilierii locali, ulterior, la sesizările presei, unii consilieri au deslușit ce și cum stă treaba, pornind un adevărat război împotriva lui.

● **Cea mai mare performanță economică a ultimilor 14 ani** o constituie dezvoltarea spectaculoasă a Zonei Libere Curtici, performanță datorată îndeosebi managementului asigurat de directorul **Mircea Pavel**.

● **Cel mai posibil contracandidat** pentru Palatul Cotroceni - după Adrian Năstase - îl reprezintă Theodor Stolojan. Dacă... Dacă el va rămâne

ceea ce a fost până acum. Adică Theodor Stolojan și nu.. Traian Băsescu, cum încearcă uneori să fie.

● **Cea mai nerușinată propunere** este cea prin care parlamentarii vor să impună o pensie pentru ei echivalentă cu 60% din indemnizația de parlamentar. Adică vreo 15-16 milioane de lei pe lună.

● **Cel mai redutabil partid** continuă să rămână PSD-ul care, după 3 ani de guvernare, în loc să scadă, reușește să obțină în sondaje mai mult decât a obținut la alegerile din anul 2000 (42% față de aproximativ 39%).

● **Cea mai neagră pagină** a acestui an o constituie indiferența cvasigenerală cu care românii au tratat și cinstit împlinirea a 14 ani de la Revoluție, uitându-se că ceea ce suntem și, probabil, vom fi se datorează acelor „nebuni" din decembrie 1989.

● **Cel mai cătrănit politician** este Traian Băsescu care într-un an a pierdut cât alții într-o viață, el situându-se în prezent la coada mai tuturor clasamentelor. Cauza: gura sa prea mare, Traian Băsescu fiind, probabil, un bun căpitan de vapor, dar, în mod cert, un catastrofal șef de partid.

● **Cea mai apreciată realizare a Opoziției locale** este deconspirarea nebuloasei afaceri cu Centurymark, problemă pe care Primăria a scăldat-o și continuă să o scalde și în prezent, nimeni neștiind dacă a existat și - dacă a existat - ce conține ultrasecretul contract dintre CET Arad și misterioasa firmă americană Centurymark.

● **Cel mai diplomat politician local** este președintele Consiliului Județean, Caius Parpală, care a știut să treacă prin Consiliul Județean cele mai delicate probleme, fără scandalul și circul de la Consiliul Local.

● **Cea mai democratică măsură** a Primăriei este afișarea la intrarea în Primărie a tuturor proiectelor de măsuri care urmează să fie discutate și aprobate în Consiliul Local, oricine putând să ia cunoștință despre aceasta și chiar să solicite o copie după ceea ce îl interesează. Păcat că lucrul acesta s-a făcut doar acum, după 3 ani de când noi tot am zis și am cerut...

● **„Cel mai iubit dintre pământeni"** - Ion Iliescu - este acuzat că ar fi patronat în 1989 o lovitură de stat pusă la cale de... KGB, idee întărită și de către cel mai bogat român, Iosif Constantin Drăgan, căsătorit cu fiica generalului Gușă, șeful statului major al armatei în decembrie 1989. Pe cine și ce să mai crezi, unii vorbind chiar de intervenția... marțienilor în decembrie 1989!

● **Cea mai aberantă lege** a anului este, de departe, „celebra" Lege nr. 507 care impune - indiferent că faci afaceri de miliarde de lei sau că vinzi 20 de ziare pe stradă ori că ești un amărât de administrator de bloc - să te înregistrezi la Primărie, la Finanțe și la Registrul Comerțului ca oricare SRL! Unde ești tu, Țepeș, Doamne...

● **Cel mai drag și apreciat proiect** privind istoria neamului românesc este realizarea Monumentului Marii Uniri, care se va ridica în actuala Piață Podgoria, înălțarea lui reprezentând o reparație legitimă și împlinirea unui vis al tuturor arădenilor.

● **Cea mai mare cacealma** - de fapt, cacealma anului - este propunerea primarului Dorel Popa ca Primăria să cumpere Parktronicul - o idee care i-a luat pe nepregătite pe mai toți, fiecare consilier întrebându-se ce se ascunde în spatele acestei propuneri și, mai ales, ce atitudine să ia public!

● **Cel mai... Cel mai...** este gestul fostului rege, Mihai I, de a veni tocmai din Elveția, de la reședința sa, pentru a înmâna - cui? - președintelui PSD, Adrian Năstase, premiul unei reviste de divertisment. Am trăit s-o vedem și pe asta!

Mircea Dorgoșan

Cu ce se (mai) laudă primarii în 2003?

Ca întotdeauna, sfârșitul anului aduce și prilejul de întocmire a bilanțului: ce a fost bun, ce a fost mai puțin bun, ce trebuie schimbat, cu ce se va continua?

Mai mult ca oricine, primarii din întregul județ, își fac în aceste zile inventarul realizărilor. Purtând în spate „povara" fructelor culese în ultimii trei ani și jumătate de mandat și cu un an electoral în față, edilii ne-au împărtășit ce a însemnat anul 2003 pentru localitățile în fruntea cărora se află.

În general, se poate spune că primarii se declară mulțumiți de anul care se încheie. **Ioan Popa**, primarul din Bata, vorbește în termeni buni despre anul 2003: **„Am avut destule realizări. S-a reînființat școala generală din comună, s-au făcut reparații la căminele culturale, iar Primăria a fost dotată cu calculatoare. Nu în ultimul rând, s-au forat fântâni pentru introducerea apei potabile în comună"**.

La Sântana suntem întâmpinați, plin de vervă și optimism, de către vicele **Marius Boaru**, care enumeră o investiție de 300 milioane lei la iluminatul public, aducerea a peste 3500 mc de piatră în comună pentru repararea drumurilor, asfaltarea a 700 mp de trotuar și un sprijin de două miliarde lei pentru dezvoltarea învățământului în comună. Nu în ultimul rând, anul 2003 a însemnat pentru Sântana, o revigorare în plan cultural, iar echipa de fotbal nou înființată a terminat campionatul pe primul loc. Peste toate, a devenit oraș.

Mai puțin dornic de vorbă a fost primarul din Hălmagiu. Deși a fost înștiințat de către secretar că **„este căutat de ziarul Adevărul"**- lucru ce s-a putut auzi cât se poate de clar în receptor, primarul nu a catadiclisit să-și consume două minute din timpul pe care l-ar fi dedicat, la urma urmei, tot locuitorilor din comună, anunțându-ne prin același secretar că **„nu este în Primărie până mâine..."**

Gheorghe Don, primarul din Curtici, se mândrește cu punerea în funcțiune a stației care va asigura energia electrică pentru orașul Curtici, satul Dorobanți și Zona Liberă. Totodată, recent, a fost inaugurată și prima sală de sport din județ construită cu sprijin guvernamental.

Anul 2003 a fost bunișor și pentru comuna Beliu, spune primarul **Pavel Țica**. Referindu-se la câteva realizări, acesta punctează: extinderea modernizării drumului comunal, începerea lucrărilor pe Valea Mideș, deschiderea unei noi piețe și introducerea telefoniei digitale în toate cele cinci sate care aparțin de comuna Beliu.

Pe **Iustin Cionca**, primarul din Pecica, l-am prins în toiul unei ședințe cu scântei, legată de plata salariilor pe luna decembrie către bugetari: **„Nu primim banii decât în ianuarie. Plata se face preferențial. Unele primării iau bani, altele..."** Cât despre realizări sunt destule: drumuri pietruite, forarea unor fântâni, investiții la iluminatul public etc.

Nici **Ioan Suciu**, primarul din Vârfurile nu va avea, din cauza Mușului, care nu s-a arătat deloc darnic, sărbători prea liniștite: **„Banii se primesc după sprânceană... Ni se dau după Anul Nou."** Una peste alta însă, crede că 2003 a fost un an bun.

Fără îndoială, cu mult mai multă bucurie va întâmpina sărbătorile de iarnă **Letiția Stoian**, primarul din Semlac, unde **„nu sunt nici un fel de probleme cu plata salariilor către bugetari pe decembrie"**. Totodată, a reușit să finalizeze o investiție visată de petru ani: introducerea gazului metan. Lucrările sunt terminate, iar recepția urmează să fie făcută în prima jumătate a lunii următoare.

La Buteni, primarul **Relu Dinga** spune că realizările sunt pe măsura bugetului. Adică... Rămân însă satisfacțiile de la nivel cultural, întreținute de o bogată activitate în acest sens. De asemenea, s-au încheiat retrocedările în baza legilor 18/1991 și 1/2000.

Auzind despre intenția noastră de a scrie un material cu privire la realizările primarilor în anul 2003, **Roncov Francisc**, primarul din Șagu, ne-a căutat la redacție aducând și o patalama pe care au fost trecute, negru pe alb, cele „mai importante 20 de realizări de la începutul mandatului și până în octombrie 2003". În mare ele sunt: reparații la cele cinci cămine culturale, plombarea, ca în fiecare an, a șoselei Șagu-Fitireaz, terminarea planului de urbanism, iluminat public, televiziune prin cablu, depunerea proiectului de introducere a gazului metan în comună la Ministerul Industriilor ș.a.

Nici pentru **Ștefan Muscă**, primarul din Olari nu a fost un an rău. Copiii de la școala din comună beneficiază, prin efortul Primăriei, de o centrală termică, iar drumul spre Sântana, care **„era un dezastru, a fost reparat"**, spune Muscă.

Cam acestea sunt câteva dintre aprecierile primarilor vis-a-vis de anul 2003. Că a fost bun sau nu, că edilii au depus toate diligențele pentru comunitățile pe care le conduc, aceasta o vor hotărî cei care, nu peste multă vreme, o să le încredințeze (sau nu) un nou mandat. După caz. Și după realizări.

Dan Roman

Mesaj către Opoziție

„Dragii mei, după ce ați dat în mine tot anul cu pietre, eu, ca bun creștin am dat în voi cu sarmale. M-ați înțepat cu tot felul de săgeți, eu am răspuns cu focuri de artificii. De Sfintele sărbători, v-am urat „Crăciun fericit!" și m-ați acuzat că vreau doar binele PSD-ului, adică al domnului senator. Tot timpul ați avut Pică pe mine, ați spus că mă mișc înCET. Eu vă spun doar atât: cine se simte fără păcat, să ridice primul paveaua!"

Al vostru, PD (dipl.ing.).

Gura târgului

◆ Se zvonește că Băsescu și Stolojan au făcut un consiliu de taină după ce tribunalul a respins înregistrarea alianței „Dreptate și Adevăr". Cei doi au hotărât ca semnul electoral să fie un tub, pe care să scrie PNL+PD, sub care este înscrisă reclama „Picătura când lipește, nimic nu dezlipește!"...

◆ Organizația de femei a PD Arad a înaintat un memoriu președintelui Gheorghe Seculici, cerându-i dreptul de a folosi detergentul PUR, asupra căruia s-a pus embargou în urma plecării din partid a lui Dan Ivan...

◆ Întrebat de către redactorul ziarului „Adevărul" ce își dorește în 2004, Gheorghe Seculici, președinte PD Arad, a răspuns: „Îmi doresc Legea secularizării Consiliului Municipal și Consiliului Județean"

Omul politic ideal

Omul care se aventurează în politică și vrea să ajungă la perfecțiune, trebuie să fie un specialist al zodiilor. Manevrând cu multă abilitate, va ști să tragă maximum de foloase. Astfel. ■ Va ști să îi tundă pe **berbeci** ■ Îi face pe **pești** să vorbească, spunându-i care ape sunt tulburi. ■ Va folosi **taurii** comunali pentru a atrage voturi de la reprezentantele sexului frumos. La nevoie, se va transforma el însuși în taur comunal ■ Pe **raci** trebuie să îi convingă că înainte era mai rău. ■ Când are de-a face cu **gemeni**, îl convinge pe fiecare în parte că el este alb, în timp ce celălalt este negru ■ Sub bagheta lui, **leii** devin convertibili ■ **Fecioarele** vor fi convinse să apeleze la pești ■ **Balanțele** vor fi reglate în așa fel încât cel care cântărește să aibă întotdeauna câștig de cauză ■ Acele **scorpionilor** nu vor mai conține otravă, ci afrodisiace ■ **Săgetătorii** vor fi folosiți pe post de Cupidoni ■ **Capricornii** vor fi convinși că nevestele lor sunt cele mai fidele ființe de pe pământ și nu au nici în clin nici în mânecă cu președintele filialei ■ În fine, **vărsătorii** vor fi cei care îl vor ține la curent cu toate manevrele și săpăturile din interior.

Horoscop politic

1. Berbecul

Politicianul nativ al acestei zodii începe prin a fi un mielușel care știe să sugă de la două sau chiar mai multe oi. După ce îi cresc coarnele, se transformă în miel turbat, iar mai apoi în berbec sadea. Din păcate, de cele mai multe ori este naiv și nu își dă seama că sparge porțile în folosul altora.

2. Taur

După o perioadă în care se uită la politică precum vițelul la poarta nouă, începe să învețe și urcă în ierarhia de partid, de cele mai multe ori prin intermediul organizației de femei, care îl adoră. Cu toate acestea, uneori nu își dă seama că o simplă văcuță îl plimbă cum vrea, punându-i un belciug în nări.

3. Gemenii

Aplică politica tandemului până la momentul în care interesele se lovesc cap în cap. În acel moment, cu toate că au aceeași doctrină, își face fiecare propriul partid.

4. Rac

În ciuda faptului că merge cu spatele, avansează. Când a prins în clești scaunul, nu îi mai dă drumul. Deși se consideră un democrat, atunci când îl pune cineva pe jar își dezvăluie adevărata culoare politică.

5. Leu

Ajunge la putere lepădându-se de propriul nume prin folosirea valutei forte. Speră tot timpul că va ajunge un om greu, însă până la urmă tot într-o pușculiță ajunge.

6. Fecioara

Își onorează numele doar până la momentul în care intră în politică. După ce își dă seama că politica e curvă, devine patroană de bordel.

7. Balanța

Politicianul din această zodie are marele talent de a se înclina când într-o parte, când în alta, în funcție de interese. Asta, până în momentul în care patronul își cumpără un cântar electronic.

8. Scorpion

Iese în evidență prin înțepăturile pline de otravă pe care le folosește împotriva adversarilor politici. Este scos din luptă doar dacă este atacat din două părți, pentru că are ac doar în coadă.

9. Săgetător

Este prin excelență un liberal, care dorește să ajungă drept la țintă. Dar, vorba bătrânilor: degeaba săgeată, dacă ai arcul moale...

10. Capricorn

Oricum ar încerca să se înțeleagă cu colegii de partid, până la urmă tot i se pun coarne.

11. Vărsător

Preferă întotdeauna să stea în rândul doi, să tragă sforile. De obicei, provine din mediul muncitoresc, fiind un turnător disponibilizat în urma restructurării.

12. Peștii

Sunt politicieni care tac și fac. Evident, fiecare face ce poate, în funcție de mărime. Plevușca se agită de colo-colo, iar rechinii trag foloasele.

Obiectiv... subiectiv

Stolojan: *„Domnilor, nu-mi pare rău că am venit pe frigul ăsta până la Arad, pentru că am aflat... Adevărul"*

„Domn' primar, mai bagă niște sarmale, că microfonul ăla de pe burta lui Voicu e Vox populi, vox Dei!"

Mona Muscă: *„De jos parcă vezi mai bine ce se întâmplă acolo sus"*

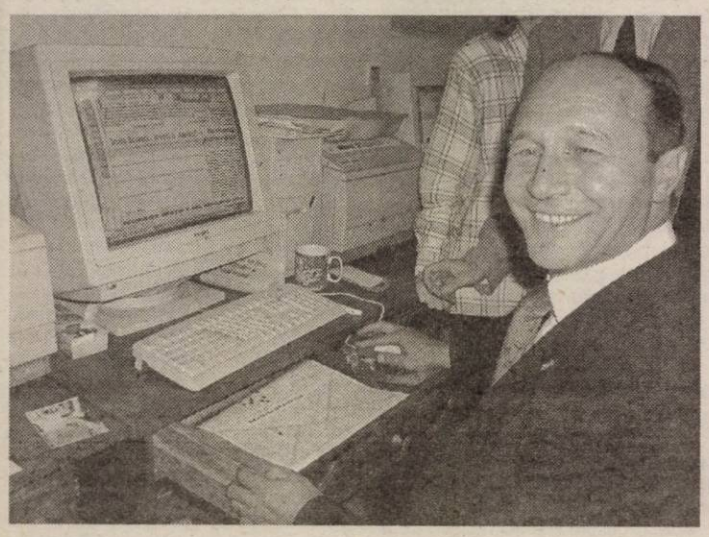

Traian Băsescu a dat probă de lucru la „Adevărul" de Arad!

„Iar acolo, direct în față, vedeți clar ce am promis și ce am realizat!"...

Plugușorul politic arădean

– Aho, aho, copii și frați,
Stați puțin și nu votați
Că nu-i an electoral,
Ci abia de mâine-i bal.
– Mâine, anul se-nnoiește,
Campania se pornește
Și-o să vină peste voi
Tăvălug de „euroi"
Veți primi salarii mari
În euro și dolari.
Cheltuielile la bloc
N'o să le vedeți deloc
Căci vor fi așa de mici
Parcă-s ouă de furnici.
Totul o să fie bine
Și doar miere de albine
O să curgă valuri, valuri
Pe-ale Mureșului maluri.
Ia, mai mânați, măi flăcăi
Și sunați din zurgălăi!
– Mai ho, mai ho, copii și frați,
Stați și nu vă bucurați!
Astea nu vor fi minuni
Ci numai promisiuni,
Doar minciuni și vorbă goală,
Gargară electorală
Ca să te apuce mila
Și să mergi să pui ștampila!
Ia, mai mânați-i, flăcăi,
Peste munți și peste văi
Pe cei care vin aici
Cu tupeul de mitici
Ca să fie deputați
Cu obraz de democrați.
Să urăm, cum se cuvine,
Pentru anul care vine
Celor care sunt de-aici,
Nu turiști și venetici.
Ia, mai mânați, măi flăcăi
Și sunați din zurgălăi!
– Celor de la PSD
Le furăm lopețile
Ca să nu mai fie duri,
Să nu facă „săpături".
– Celor de la PNL
Le furăm săgețile
Care-au vârfuri otrăvite
Și nu-s tocmai potrivite
Nici pentru micălăcean,
Nici pentru un bujecan,
Ci pentru un simplu fes
Care poartă interes.
– Cu PD-ul nu-i problemă,
Falcă-i singura emblemă
Care spune, mușcă, spune
Care-s rele, care-s bune
Dar nu știe să ne spună
Care-i varianta bună.
De urat, am mai ura,
Dar se termină așa
Pentru că UDMR-ul
A făcut iarăși pe zmeul
Și dorește o statuie,
La români să le dee... (bip!).

Pagină realizată de Simion Todoca
Foto: V. Musca; Șt. Matyaș

Producția industrială a scăzut

Lohnul „ține" economia județului

Pe primele 10 luni ale anului, față de intervalul similar din 2002, producția industrială a fost mai mică cu 2,1%. Creșteri semnificative s-au înregistrat în ramurile: încălțăminte (31,5 %), furnizarea de energie electrică și termică și apă caldă (44,8%), confecții- îmbrăcăminte(5%). Scăderi ale producției se constată în domeniile aparatură și instrumente medicale de precizie (-34,9%), extracția hidrocarburilor și servicii anexe (-7,9%).

În perioada 1 ianuarie - 31 octombrie, valoarea livrărilor s-a cifrat la 8962,3 miliarde de lei, din care în luna octombrie 1071,6 miliarde de lei. Producția de mărfuri industriale care au luat calea exportului se cifrează la 3410,6 miliarde de lei, reprezentând 38,5% din livrările întregii perioade. Valoarea stocurilor de produse finite din industrie la finele lunii octombrie era de 356,6 miliarde de lei, reprezentând 24,1% din resursele lunii, față de 29,7 % cât se înregistra în luna precedentă.

Balanță excedentară

Din punct de vedere al comerțului exterior balanța comercială a economiei județului Arad este una excedentară. Exporturile au totalizat 707,47 milioane de euro, iar importurile 629,7 milioane de euro. În consecință, excedentul comercial este de 77,74 milioane de euro. Principalele produse pentru piețele externe sunt: încălțăminte, confecții- îmbrăcăminte, produse din lemn, mijloace de transport feroviar.

La capitolul importuri cea mai importantă pondere au deținut-o materiile textile și articole din acestea, mașini aparate și echipamente electrice, piei crude și piei tăbăcite. Tendința de la începutul anului continuă, adică industria ușoară și a încălțămintei, „ține" aproape jumătate din economia arădeană. De fapt sistemul de producție în lohn a devenit o modă în economia arădeană. Este o soluție din punct de vedere al ocupării forței de muncă, dar pe termen pe termen lung rezultatele pot fi imprevizibile.

G. Constantinescu

Anul 2003 a fost cel mai bun pentru Zona Liberă Curtici -Arad

• Companiile străine au investit aici peste 20 milioane de dolari

„Anul acesta a fost cel mai bun din istoria Zonei Libere Curtici-Arad, de altfel ea fiind cea mai profitabilă dintre unitățile de acest gen din România", a precizat directorul Mircea Pavel.

Pe o suprafață de 90 de hectare, cu două platforme, una la Curtici de 75 de hectare și cealaltă în Zona Aeroport Arad de 15 hectare s-au investit peste 5 milioane de euro în infrastructură, iar companiile au antrenat peste 45 de milioane de euro. „Suntem singura zonă liberă din partea de vest a țării, pe unul din cele mai importante coridoare europene de tranzit, coridorul IV. Tranzitul se poate face prin cinci puncte vamale, dintre care trei rutiere, unul feroviar și unul aerian.

Activitatea desfășurată în ZLCA s-a concretizat în anul 2003 în rezultate financiare solide. Calitatea portofoliului administrat a crescut continuu printr-un proces concecvent de creștere a rentabilității și unui sistem adecvat de cheltuieli și eficiență a activității. Profitul brut realizat este de peste 15 miliarde de lei la o cifră de afaceri de circa 24 miliarde de lei, remarcăm și activitățile desfășurate aici de firme autohtonești străine", a adăugat directorul Mircea Pavel.

Gradul de ocupare al terenurilor este de 50% la platforma Aeroport și de 30% la Curtici. În cele două locații lucrează peste 2000 de oameni.

În anul 2003, cea mai importantă investiție, deja funcțională, este cea a concernului german BOS, un producător foarte important de piese și accesorii pentru industria auto. Investițiile directe ale oamenilor de afaceri străini în ZLCA s-au cifrat în acest an la 20 milioane de dolari. O altă investiție în curs de derulare este cea a firmei Valveteck. Unitatea va fi operațională în februarie 2004.

Admnistrația ZLCA s-a preocupat să asigure condiții normale investitorilor. De aceea, a investit din fonduri proprii, doar în acest an peste 300.000 de dolari în infrastructură. La Curtici s-a făcut racordarea noii stații electrice de 110Kv pentru eliminarea întreruperilor de energie electrică. Rezultatele nu au întârziat să apară, veniturile totale fiind 33,5 miliarde de lei, mai mari cu 44% față de cele de anul trecut.

Pentru anul viitor directorul Mircea Pavel a declarat că: „Am dori să reușim să privatizăm actvitateta, cel puțin la nivelul admnistrației și să reușim să vindem terenurile concesionate către cei care au investit s-au vor investi aici."

G. Constantinescu

De sărbători

Unii agenți economici vând produse expirate

Peste 40 de agenți economici care comercializează produse alimentare și băuturi alcoolice au fost verificați la „sânge" de către Oficiul Județean pentru Protecția Consumatorilor (O.J.P.C.) Arad. Controalele au urmărit respectarea protecției consumatorilor la comercializarea mărfurilor care sunt achiziționate în preajma sărbătorilor: carne, produse din carne, produse zaharoase și de cofetărie, ciocolată, băuturi alcoolice etc.

Inspectorii O.J.P.C. au constatat mai multe nereguli, dintre care cele mai grave au fost: comercializarea de produse zaharoase și ciocolată cu termenul de valabilitate expirat, băuturi alcoolice cu etichetare necorespunzătoare (cu data îmbutelierii nemarcată, lipsa numărului de lot și a adresei producătorului). **„Au mai fost găsite îmbuteliate și sticle care nu corespundeau din punct de vedere igienico-sanitar - murdare sau sparte"**, declară **Gheorghe Iancu** - inspector șef la O.J.P.C. Arad.

Trei dintre unitățile sancționate sunt: **S.C. Electrom S.R.L. Arad, S.C. Cualex S.R.L. Arad** și **S.C. Doedy S.R.L. Arad.**

Amenzile totalizează aproape 120 de milioane de lei.

Nadia Bodran

MINISTERUL EDUCAȚIEI CERCETĂRII ȘI TINERETULUI

UNIVERSITATEA DE VEST „VASILE GOLDIȘ"

2900 ARAD, Bd. Revoluției nr. 81, tel. 0040/257/280.335, fax 0040/257/280.810

- universitate acreditată prin Legea nr. 240/2002 -

Gala Premiilor Academice - ediția 2003

(Universitatea de Vest „Vasile Goldiș" a încheiat anul calendaristic 2003 cu o reușită Gală a Premiilor Academice. Au fost premiate:)

Granturi și proiecte internaționale

- **Prof. univ. dr. Aurel Ardelean - Contract for identification plant areas (IPA) in Romania**, în colaborare cu Plantlife International și Asociația Grădinilor Botanice din România.
- Conf. univ. dr. Florin Dumescu și colectivul - **Studiul potențialului turistic din Municipiul Arad și împrejurimi**, lucrare executată pe bază de contract cu Primăria Municipiului Arad.
- Conf. univ. dr. Lavinia Betea - **Gheorghe Gheorghiu Dej - biografie politică. Strategii de putere și influență în contextul „Războiului rece"**, Grant al Academiei Române.

Premii speciale

- Prof. univ. dr. Francisc Schneider, Ioana Raluca Siska, Jean Aurel Avram - **Clinical Physiology of the Venous System**, Kluwer Academic Publishers, Boston, 2003
- Prof. univ. dr. Gavril Ardelean, Karoly Karácsonyi - **Flora și fauna Ecedei, de la mlaștină la câmpie**, Ed. Daya, Satu Mare, 2003
- Prof. univ. dr. Avram Andea, Susana Andea - **Haiducul Pintea și lumea sa**, Ed. Supergraph, Cluj-Napoca, 2003

Cărți editate în editura Universității

- Prof. univ. dr. Aurel Ardelean și colaboratorii - **Introducere în didactica biologiei**, „Vasile Goldiș" University Press, Arad, 2003, lucrare propusă de **Departamentul de pregătire a personalului didactic**
- Prof. univ. dr. Alexandru Roz, dr. Marin C. Stănescu - **Prizonieri și voluntari români din primul război mondial și Marea Unire din 1918**, „Vasile Goldiș" University Press, Arad, 2003
- Prof. univ. dr. Iulian Negrilă, lector univ. Eugen Gagea - **Sistemul electoral din Austria-Ungaria (1867-1918)**, „Vasile Goldiș" University Press, Arad, 2003
- Conf. univ. dr. ing. Comeliu Maior - **Management**, „Vasile Goldiș" University Press, Arad, 2003
- Conf. univ. dr. Florin Dumescu (coordonator) - **Elemente economice fundamentale. Aplicații teoretice și practice**, „Vasile Goldiș" University Press, Arad, 2003
- Prof. univ. dr. Iovan Marțian - pentru îngrijirea ediției în limba română a cărții **Drept internațional public. Curs introductiv**, autor Francisco Rezek, „Vasile Goldiș" University Press, Arad, 2003
- Conf. univ. dr. Corina Zorilă - **Patologia aparatului digestiv**, „Vasile Goldiș" University Press, Arad, 2003
- Lector univ. dr. Vlad Alexandrescu, lector univ. dr. Dana Jalobeanu - **Esprits modernes. Etudes sur les modèles de pensée alternatifs au XVIe-XVIII-e siécles**, „Vasile Goldiș" University Press, Arad, 2003
- Lector univ. drd. Roberto Gabriel Marconi, lector univ. drd. Ioan Marconi - **Atletism - tehnica exercițiilor**, „Vasile Goldiș" University Press, Arad, 2003
- Lect. univ. drd. Antoanela Náaji - **Arhitectura calculatoarelor**, „Vasile Goldiș" University Press, Arad, 2003
- Prof. Gheorghiță Lupău, prof. dr. Iulian Negrilă, prof. Francisc Bajkó, prof. Dorel Tifor, prof. Victor I. Cormoș, prof. Mădălina Iulia Lupău - **Lecturi eminesciene, Antologii, note și comentarii**, „Vasile Goldiș" University Press, Arad, 2003

Secțiune specială

Premiu Academic pentru literatură

- Vasile Dan, poet și publicist, membru al Uniunii Scriitorilor din România, președinte al Filialei din Arad a Uniunii Scriitorilor, redactor-șef al Revistei „Arca" - **Carte vie, volum de poeme**, Editura Mirador, Arad, 2003

Articole și studii publicate în reviste recunoscute în țară și străinătate

- Prof. univ. dr. Aurel Ardelean, asist. drd. Violeta Buruiană, prep. Lavinia Sasu - **Conservarea diversității vegetale pe solurile sărăturate din România**, Societatea națională română pentru știința solului, 2003
- Prof. univ. dr. Alexandru Cicortaș - **Managing the Incidents in the Urban Transport**, in Proceedings of the International Symposium „Specialization, Development and Integration", Cluj-Napoca, 14-15 noiembrie, 2003
- Conf. univ. dr. Lavinia Betea - **L'effet groupthink dans la révolution roumaine**, în Cahiers de Psychologie Politique, Caen, ianua-rie, 2003
- Conf. univ. dr. Dorina Ardelean - **Sistemul calității totale. Implementarea în România** - Conferința Intenațională a Grupului de la Visegrad, Békescsaba - Ungaria, noiembrie 2003
- Conf. univ. dr. Cristian Alunaru - **Câteva concluzii pe marginea reformei Codului civil austriac, aplicabile procesului de reformă legislativă în România**, în Studia Universitatis Babeș-Bolyai Series Jurisprudentia nr. 1, Cluj-Napoca, 2003
- Conf. univ. dr. ing. Johann Kruch, Conf. univ. dr. ing. Norocel-Valentin Nicolescu - **Cercetări privind sortarea fructelor de nuc negru** (Juglans nigra L.), în Revista pădurilor nr. 6, 2003
- Conf. univ. dr. Nicolae Iuga (filiala Baia Mare) - **De ce rămânem creștini; Culpabilizarea Bisericii catolice**, în Revista Gracious Light, Romanian Institute, New York, nr. 2, 2003
- Șef lucrări dr. Coralia Cotoraci - **Concepte moderne în terapia sindroamelor mielodisplazice**, în Jurnal Medical Arădean, nr. 13, 2003
- Șef lucrări drd. Călin Mancaș, conf. dr. Valeria Covrig - **Lingura de amprentă din trei segmente pentru amprenta de arcadă**, în Revista Viața Stomatologică, revistă editată de A. M. S. P. P. din România, București, 2003
- Lector univ. dr. Carmen Neamțu - **Festivalul național de teatru clasic, un reper în depistarea valorii**, în ARCA, nr. 4, 5, 6, Arad, 2003
- Lector univ. dr. Mircea Teodoru (filiala Satu Mare) - **Prețurile, semnale ale pieței**, în Buletin științific, seria A, vol. XX, Științe economice, Baia Mare, 2003, p. 55-50
- Lector univ. dr. Ioan Ciocian, lector univ. drd. Ioan Lesuțan (Președinte - Director general Jst. Ioan Ardelean) (Filiala Zalău) - **Revista Alma Mater Porolissensis, nr. 11-12 și 13-14**, 2003
- Institutor Marișca Rafila - **Jocul, modalitate de învățare la preșcolari**, în vol. Repere psihopedagogice și metodice, 2003

Studii și comunicări prezentate de către studenții universității

- Vasiljevic Dalibor (Facultatea de Marketing, Management Informatică) - **Programarea aplicațiilor web on-line shop și E-commerce**, Zilele Academice Arădene, mai 2003, coordonator: prep. univ. Lucian Horga
- Viorica Leordean (Facultatea de Medicină) - **Proteina P53 implicată în cancerul mamar**, în Jurnal Studențesc, 2003, coordonatori: prof. univ. dr. Aurel Ardelean, prof. univ. dr. Ion Vintilă
- Andrei Costea (Facultatea de Drept) - **Fundamentarea pedepsei la Immanuel Kant**, în Revista Pro Lege nr. 1, 2003, coordonator: Conf. univ. dr. Iovan Marțian
- Tiberiu Muller (Facultatea de Științe Umanist-Creștine) - **Ciuma bubonică în societatea europeană 1348-1351**, Zilele Academice Arădene, mai 2003, coordonator conf. univ. dr. Marius Grec
- Zoltan Sebo (Facultatea de Informatică) - **Servere de web Apache**, Zilele Academice Arădene, mai 2003, coordonator: asist. univ. Silviu Rișco
- Vladimir Popici (Facultatea de biologie) - **Condiții de cultivare și întreținere la canabis sp**, Zilele Academice Arădene, mai 2003, coordonator: asist. univ. drd. Violeta Buruiană
- Cristian Clejan (Facultatea de Marketing, Management Informatică, Filiala Satu Mare) - **Caracteristici generale ale managerilor în funcție de originea lor culturală**, Zilele Academice Arădene, mai 2003, coordonator: lector univ. dr. Mircea Teodoru
- Andrei Bărbos (Facultatea de Științe Umanist-Creștine, filiala Baia Mare) - **Competența morală în viziunea lui Andrei Pleșu**, Zilele Academice Arădene, mai 2003, coordonator: lector univ. dr. Nicolae Iuga

Biroul de presă al U.V.V.G.

Cele mai sincere gânduri și urări de sănătate, prosperitate, împlinirea speranțelor dumneavoastră de mai bine, fericire și bucurii alături de cei dragi.

Senatul Universității

Istoria calendarului

Astăzi, la ora 24, Pământul, planeta dătătoare de viață, va fi ajuns să încheie după 365 zile o nouă rotație în jurul Soarelui, marcând astfel încheierea anului 2003 d. Ch. Vom număra zilele noului An începând cu 1 ianuarie, lună a cărei nume vine de la zeul Ianus, cel cu două fețe, una privind înainte, iar cealaltă înapoi.

Calendarul după care se conduce lumea modernă își are începuturile în anul 46 î.d.H. când la sfaturile astronomului egiptean Sosigenes din Alexandria, Caius Iulius Caesar introduce reforma (Calendarul Iulian) constând în succesiunea cvadrienală cu trei ani de 365 de zile și al patrulea de 366. Anul Nou începând la 1 ianuarie. Până atunci anul începea la 1 martie, existând reminescențe și astăzi în ce privește numerotarea lunilor, septembrie (a șaptea), octombrie (a opta) etc.

Calendarul Iulian a fost adoptat de biserica creștină prin sinodul ecumenic de la Niceea în anul 325. În Imperiul Roman anii se numărau de la data considerată ca început al Romei - 754 î.d.H. În Bizanțul creștinat anii se numărau de la facereea lumii, adică de la anul 5509 î.d.H. În secolul al șaselea călugărul roman Dionisius Exiguus a calculat, pe baza pascaliilor că anul 248 al lui Dioclețian (anul instalării pe tron a împăratului roman) echivalează cu anul 532 de la nașterea lui Isus Christos astfel că anul 754 de la fundarea Romei (ab urbe condita) devine anul 1 al erei creștine, adoptată oficial în toată lumea modernă, în relațiile internaționale.

Calculul realizat de astronomul Sosigenes nu s-a dovedit însă foarte exact. În timp existând o rămânere în urmă cu 11 zile, astfel că a fost necesară a fi făcută o corecție. Prin urmare Papa Grigore al XIII hotărăște în anul 1582, prin bula „intergravissimas", ca ziua ce urma lui 4 octombrie să devină 15 octombrie. Noul stil, numit gregorian, a fost adoptat curând de majoritatea statelor catolice. Statele ortodoxe au introdus noul calendar mult mai târziu, chiar după primul război mondial.

Biserica Ortodoxă Română se conduce și astăzi după două calendare. Astfel sărbătorile Crăciunului și cele aflate în relație directă cu acesta se țin după Calendarul Gregorian iar sărbătorile Paștilor și cele derivate din sărbătoarea învierii Mântuitorului se țin după Calendarul Iulian.

I.T.

Monumente arădene

Pe vârful Dealului care domină localitatea Dezna se pot vedea ruinele unei cetăți medievale ridicată la sfârșitul secolului al XIII-lea începutul secolului XIV-lea. A fost cetate regală, de la 1317. Distrugerea a început în 1693, din momentul în care a fost părăsită de către turci.

De Revelion

Orizontal: 1) Preludii de Anul Nou. 2) Rostogoliri de zăpadă. 3) Așa cum îi șade bine omului de Revelion. - Program. 4) A sărbători același eveniment. 5) Variantă de ocru pentru olărit. - La intrare în aeroport! - Pește pe Masa de Revelion. 6) Mâncare de pasăre. - Repetiție la fanfară! 7) Cupe! - Prima zi de sărbătoare a anului (2 cuv.). 8) A iubi - În mare ... Exprimă o dorință! 9) Merge alături de „pățitul". - A pătrunde. 10) Impozit pe ceară (înv.). Primele la etică!

Vertical: 1) De Revelion îl scoatem din plăcintă. - E mereu la înălțime. 2) Întâmplări importante. 3) Își serbează ziua numelui de Anul Nou - Cadoul adus sărbătoritului. 4) De Revelion își petrece vacanța de iarnă. - Timp de doi ani. 5) Tulipă - Un an răsturnat! 6) Tehnică ... de război - Adăposturi în fața primejdiei. 7) Tare la Constituție. - Mângâiere. 8) Primenit cu un suflu nou. 9) E o adevărată cinste. 10) Urmărit cu viu interes de Revelion și Anul Nou. - Felicitat cu ocazia sărbătorilor.

Dicționar: SIL

Petru Ardelean, Arad

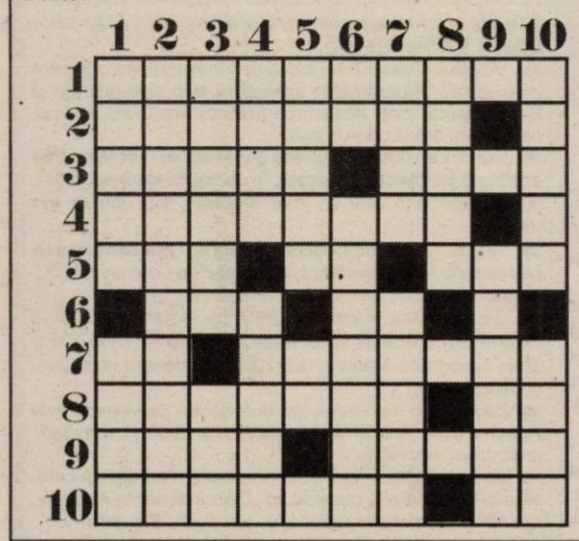

Știați că...

Cea mai veche școală românească din regiunea Aradului, atestată documentar, a funcționat în Covăsânț. Potrivit cronicarului György Szeremi la 15 decembrie 1532, Voievodul Transilvaniei, Ion Zapolya a fost întâmpinat de școlarii Covăsânțului cu fastul cuvenit cântând după datină în cor „Bucurați-vă și iarăși zic, bucurați-vă"!

▼

Altitudinile extreme în limitele județului sunt localizate pe Muntele Găina care înalță până la 1486 m și pe Valea Mureșului la, Nădlac, unde întâlnim cea mai joasă altitudine - 90 m.

▼

Nivelul maxim atins de Mureș la Arad s-a situat la 689 cm în mai 1970 iar debitul maxim a fost atins la 18 mai 1970 și 8 aprilie 1975 când s-au măsurat 2320 metri cubi pe secundă.

▼

Cel mai mic debit a Mureșului în stația Arad a fost măsurat în septembrie 1962 când s-au înregistrat 0,93 metri cubi pe secundă.

▼

Cel mai mare tezaur de monede dacice s-a descoperit la locul numit Frăgării - Șilindia și el a constat din circa 800 tetradrahme dacice și celtice din care au putut fi recuperate 727 piese.

▼

Cele mai vechi urme de viață umană s-au descoperit la Iosășel - Gurahonț pe locul numit Poieni în Deal unde silexurile scoase la suprafață cu aspect de lame prelucrate au fost datate în paleoliticul inferior (circa 600.000 î.d.H.).

„Ametită" pe contrasens

O nemțoaică ușor "pilită", în vârsă de 60 de ani, a reușit să parcurgă 20 de km de autostradă în sens invers celui de trafic, relatează DPA, potrivit căreia "apriga" șoferiță a depășit intrarea pe drumul de care avea nevoie, spre orașul Passau, iar când a înțeles că merge în direcție inversă, spre Saltzburg, nu și-a făcut prea mari probleme, a trecut pe sensul celălat de drum și s-a avântat în întâmpinarea fluxului de mașini. Doamna "ciupită" a fost, în cele din urmă, oprită de poliție, care a lăsat-o fără permis de conducere și, fără doar și poate, mărimea amenzii pe care va fi nevoită să o plătească, o va trezi cu rapiditate pe șoferița amatoare.

Comentarii la masa Revelionului

– Mișule?

– Poftim.

– Ce ai în sticla asta?

– Apă, dar de ce întrebi?

– Nimic, credeam că-i ceva de băut.

Apa

Bea cu plăcere omul vin sau must
Doar eu nu-i plac
(A spus-o astăzi iară).

Mă rog aceasta-i chestuie de gust,
De ce să spună însă că sunt chioară.

Țuica

Îl văd pe om și îl ascult
Cu ciudățenia lui mare:
El mă iubește tot mai tare
Cu cât îmbătrânesc mai mult...

Cu și despre ... scriitori

Tânărul scriitor se întâlnește cu niște necunoscuți:

– Ați citit romanul meu?

– Din păcate, nu - răspunde unul.

– Din păcate, da - răspunde sincer celălalt.

◆◆◆

Vorbesc doi scriitori

– Scriu o dramă - spune primul. – Am terminat două acte. În al treilea act trebuie să-l omor pe eroul principal și nu știu cum...

– Dă-i să citească primele acte...

◆◆◆

Mark Twain se ceartă cu un necunoscut:

– Un măgar mai mare ca d-ta în viața mea n-am văzut - spune necunoscutul.

– Asta fiindcă nu vrei să te uiți în oglindă - răspunde Mark Twain.

◆◆◆

Într-un muzeu anatomic, un privitor se oprește în fața unui recipient de sticlă care conținea două mâini perfect conservate. Se adresează unui ghid întrebându-l ale cui au fost mâinile.

– Cea mai mare, spune ghidul, este mâna lui Shakespeare.

– Dar cea mică?

– Tot a lui Shakespeare, dar de când era copil.

◆◆◆

Rudyard Kipling și-a oprit într-o zi privirile pe un volum și l-a întrebat pe librar:

– Este interesantă cartea aceasta?

– Nu știu.

– Cum, dumneavoastră vindeți cărți fără să le citiți?

– Vă rog, răspunde librarul, dacă aș fi farmacist mi-ați pretinde să gust toate medicamentele?

Topul descoperirilor științifice în 2003

Revista "Science" a publicat un clasament al celor mai importante descoperiri științifice ale anului 2003.

1. Dovada că toate galaxiile precum și celelalte corpuri din univers se îndepărtează unul de celălalt cu o viteză mare, împinse fiind de o forță pe care astronomii au denumit-o "energie neagră". Două studii care au analizat lumina și radiația din perioada de după Big Bang au demonstrat că expansiunea universului este un fenomen real. Un alt studiu a restrâns vârsta universului la aproximativ 13,7 miliarde de ani.

2. Identificarea mecanismului de funcționare a anumitor variante de gene care măresc riscul îmbolnăvirii de schizofrenie, depresie sau alte afecțiuni mintale ereditare. Cercetătorii au descoperit că o genă crește riscul dobândirii depresiei dar numai când persoana este, de asemenea, expusă la mult stres.

3. Mai multe dovezi conform cărora încălzirea planetei va afecta clima, curenții oceanici, animalele și plantele. De asemenea au fost descoperite noi probe care asociază încălzirea planetei cu topirea gheții, cu seceta, producția scăzută de plante și cu producerea unor modificări în comportamentul animalelor și al plantelor.

4. Rolul ARN la plante si animale. Despre ARN s-a crezut inițial că acționează doar ca un mesager care urmărește instrucțiunile ADN-ului în procesul fabricării aminoacizilor într-o celulă. Dar noile studii demonstrează că forme de ARN pot, de asemenea, dirija și modifica gena, influențând celulele stem și dezvoltarea embrionară.

5. Mărirea capacității de a monitoriza și manipula molecule simple. Noile sisteme video, mai puternice, oferă oamenilor de știință posibilitatea de a observa moleculele de proteine din celule și membrane.

6. Confirmarea faptului că explozia razele gamma, una dintre cele mai puternice degajări de energie din univers, este legată de supernove. Observatorii au asociat explozia unei supernove cu o explozie luminoasă a razelor gamma.

7. Descoperirea că celulele stem embrionare ale șoarecelui pot fi stimulate să se transforme în spermatozoid sau ovul, fapt care ar putea ajuta înțelegerea unor probleme de infertilitate. Descoperirea a ridicat și problema, îngrijorătoare din punct de vedere etic pentru unii, că, într-o zi, celule stem embrionare umane ar putea fi folosite ca sursă pentru ovule umane utilizate pentru clonare sau alte studii.

8. Unele materiale pot deforma lumina în direcția opusă din care se vede în mod normal. Această descoperire ar putea conduce la fabricarea unor lentile de calitate superioară.

9. Cromozomul Y, cel mai mic cromozom uman și cel care determină sexul masculin, are proprietatea de a duplica gene care pot fi folosite în cazul în care este nevoie de o nouă copie a unei gene. Nici un alt cromozom nu mai are această calitate.

10. Un tratament pentru cancer a înregistrat, în 2003, primul succes dovedit. Un medicament denumit antiangiogenesis împiedica tumorile să construiască vase de sânge pentru a hrăni dezvoltarea cancerului. În prezent, sunt în probe cam 60 de tipuri diferite de antiangiogenesis.

MIERCURI, 31 DECEMBRIE 2003

TVR 1

7,00 Tom și Huck - aventuri, SUA, 1997
8,50 Jocul planetelor - rel.
9,20 Desene animate
10,00 Cavalerul cibernetic - s.
11,00 Documentar
11,55 Garantat 100% - rel.
13,10 Destine secrete - s., rel.
14,00 Jurnalul de prânz
14,30 Oameni ca noi
15,00 Scurtă istorie a monarhiei românești
15,30 Festival. Steaua de aur
16,30 La mulți ani, TVR!
19,00 Jurnal * Meteo * Sport
20,00 Concert. Ricky Martin (înregistrare de la „Cerbul de aur" - Brașov 2003)
21,00 Revelion 2004
* Gazda Revelionului * Concert DJ Bobo, Saragosa Band, Bonnie Tyler, Holograf, Ștefan Bănică & The 50' s, Pepe * Spectacol live de la Romexpo * Mesajul președintelui României
6,00 Magnum - s.

TVR 2

8,00 Miracole - s., rel.
9,00 Rebelii - s., rel.
9,50 Rauzan - s., rel.
10,45 Cartea junglei - d.a.
11,40 Alice în Țara Minunilor - p. a II-a
13,00 Heidi - d.a.
14,00 Desene animate
14,30 Sabrina - s.
15,00 Ușa turnantă
16,00 Un ev într-o oră
17,05 - 19,00 Opereta „Liliacul"
19,00 Miracole - s.
20,00 Telejurnal
20,15 Revelionul copiilor
21,30 Aventurile locotenentului Sharpe - p. a XI-a
23,30 Calendarul șlagărelor
0,00 Moonwalker - fantezie, SUA, 1988 (AP)
2,00 O fată ca-n povești - dragoste, Canada, 1998 (AP)
3,45 Martor ascuns - thriller, SUA, 2002 (16)

PRO TV

7,00 Știrile Pro TV - Ziarul dimineții tale * Ce se întâmplă doctore? * Omul care aduce cartea
9,00 Tânăr și neliniștit - s., rel. (AP)
10,00 Lassie - s.
10,30 Noile aventuri ale lui Robin Hood - s.
11,00 Legenda războinicului - f. rel. (I)
13,00 Știrile Pro TV
13,05 Frumuseți legendare - Karen Mulder
14,00 Călătorie spre centrul Pământului - aventuri, SUA, 1993, cu David Dundara
16,00 Tânăr și neliniștit - s. (AP)
17,00 Concert Divas 2003
19,00 Știrile Pro TV
20,00 Film artistic
22,00 Program special de Revelion
* Vacanța mare * La Bloc
1,30 Prețul trupului - thriller, SUA, 1993, cu Madonna, Willem Dafoe
3,15 Concert Divas 2003 - rel.
4,30 Film artistic - rel.

TV ACASĂ

6,30 Povești adevărate - rel.
7,00 Valentina, grăsuța mea frumoasă - s., rel.
8,00 Iubire cu două fețe - s., rel.
9,15 Totul despre Camila - s., rel.
10,15 Doctor Jivago - f. rel.
12,30 Învață spaniola cu Victor
12,45 Iubire fără de păcat - s. (AP)
13,30 Între iubire și ură - s. (AP)
15,00 Clona - s., rel.
16,30 Totul despre Camila - s.
17,30 Povești adevărate
17,50 Rețeta de Acasă
18,00 Premiile OYE 2003
20,30 Miss Venezuela 2003
0,00 Transmisiune directă din Piața Revoluției - live
0,10 Revelion „Noaptea stelelor": Thalia, Juanes, David Bisbal, Julio Iglesias Jr. și alții
3,00 Pantaleon și vizitatoarele - comedie, Peru, 1999, cu Angie Cepeda, Pilar Bardem
5,15 Muzica latino

HBO

8,00 Colț Alb - aventuri, SUA, 1991
9,50 Bulgări de zăpadă - comedie, SUA, 2000
11,20 Un simplu caz de crimă - cmedie, SUA, 1999 (12)
12,55 Animalul - comedie, 2001 (12)
14,20 Piaza rea - comedie, SUA, 2001 (12)
15,55 Domnul Batignole - comedie, Franța, 2002
17,40 Răsfățații Americii - comedie, SUA, 2001 (12)
19,20 Viața fără Dick - comedie, SUA, 2001 (12)
21,00 Omul - păianjen - aventuri, SUA, 2002 (12)
23,00 Cher. Concertul de adio
0,10 Film surpriză
2,25 Națiunea vampirilor - acțiune, SUA, 2001 (16)
3,55 Mireasă la pachet - comedie, SUA, 2001 (16)
5,30 Cinema, cinema, cinema

PRIMA TV

7,00 Dennis pericol public - rel.
8,00 Minute de milioane
10,00 Moartea și impozitele - comedie, SUA, 1964, cu Shirley MacLaine, Paul Newman
12,00 Animale miraculoase - doc.
12,45 Fața nevăzută a unei vedete - doc.
13,30 Dennis pericol public - d.a.
14,00 Minute de milioane
16,00 Drumul spre glorie - rel.
17,00 Roseanne - s. (AP)
17,30 Pitici și tătici - s., rel.
18,00 Focus
19,00 Sunset Beach - s. (AP)
20,00 Ce vor fetele? - cele mai bune momente. Program special de Revelion
21,00 Concert Christina Aguilera - „My Reflection"
22,00 Cronica cârcotașilor
0,00 Trăsniți în NATO - s.
1,15 Tilică, steluță de cinema
2,00 Concert Christina Aguilera - rel.
3,00 Minute de milioane

ANTENA 1-TV ARAD

6,00 Păcatul - s., rel.
7,00 Observator
8,00 Îngerii lui Charlie - s., rel.
9,00 Gadget și Gadgetinii - d.a.
9,30 Copiii Lunii - d.a.
10,00 Animax - d.a.
10,15 Comedia animalelor
11,00 Nave dispărute: Ultimele salve - doc.
12,00 Îngerii lui Charlie - s.
13,00 Observator
13,15 Tonul câștigător
14,15 Din dragoste - rel.
16,15 Păcatul - s.
17,00 Observator
17,30 Lassie - aventuri, SUA, 1994, cu Tom Guiry
19,00 Observator
20,00 Divertis Parc
22,00 Canalul de știri
23,00 Ciao Darwin!
1,00 Din dragoste
2,00 Cântece de petrecere cu Cornelia Catanga
3,00 Ritualuri de împerechere - comedie SUA, 1999, cu Mackenzie Astin, Carmen Electra
4,30 Nici un moment de plictiseală - comedie, SUA, 1968, cu Dick Van Dyke, Edward G. Robinson

TV RCS

9,00 Desene animate
9,30 Știri RCS 1 - rel.
10,15 Tradiții și folclor
10,30 Colinde populare
11,30 Muzică populară
13,00 Conviețuiri - rel.
13;30 Știrile RCS 2 - rel.
14,10 Grupul Melos - muzică
14,30 Muzică folk
16,00 Patrula pe schiuri - film
17,30 Muzică populară
17,30 Părinți și copii - informativ
17,30 Știrile RCS
18,10 Revelionul piticoților - divertisment
19,20 Muzică populară bănățeană
20,00 Café concert - divertisment
21,00 Muzică populară
24,00 La mulți ani 2004
24,02 Cântece de petrecere
24,50 Anastasia Lazariuc - divertisment
1,00 Grupul Melos - muzică
1,15 Model Word România - divertisment
2,55 Videoclipuri
3,30 Muzică populară bănățeană
4,30 Muzică populară - Brașov
5,00 Romanțe
6,00 Pe apa sâmbetei - film

B1 TV

7,00 Calendar ecumenic; 7,30 Știri; 8,00 La limită - rel.; 8,30 Gala - rel.; 10,00 Fan X; 11,00 Top joc TV; 12,00 Nașul - rel.; **14,15 Beverly Hills, 90210** - s., rel.; 15,30 Ne privește; 16,30 Viața în direct; 18,00 Știri; 18,45 Info economic; 18,50 Max It; **19,00 Beverly Hills, 90210** - s.; 20,00 Știri; 20,30 Pasul Fortunei - ediție specială. Previziuni pentru anul 2004; 22,30 Program de Revelion; **1,30 Plăceri ucigătoare** - erotic; 3,00 Fan X; 5,15 Viața în direct - rel.

TV SPORT

9,00 Telesport; 9,30 Hat-trick - rel.; 11,00 Primera Division - rel.; 13,00 Fotbal american NFL - rel.; 15,00 Premier League - rel.; 17,00 Cronica microbiștilor; 18,30 Telesport; 19,00 Lumea sportului; 19,30 Hochei NHL (înregistrare); 21,30 Observatorul sportiv; 22,00 Telesport; 22,30 Fotbal Ligue I Franța (înregistrare); 0,00 Telesport;

NAȚIONAL TV

7,00 Trimineața
10,00 Inimi furate - s., rel.
10,50 Detectivi în paradis - s., rel.
12,00 Serial
13,00 Umbra din spatele tău - f. rel.
15,00 Detectivi în paradis - s.
16,00 Horoscopul de mâine
16,15 Inimi furate - s. (AP)
17,15 www.rebeli. 70 - s.
17,45 A treia planetă de la Soare - s.
18,50 Sport * Știri
19,30 Mr. Bean
20,00 Revelion fantastic. Program realizat de Titus Munteanu
4,00 Știri - rel.

REALITATEA

7,00 Jurnal; 7,15 AutoMondial; 8,15 Trezirea la realitate; 12,00 Jurnal; 12,30 Mysteries, Magic & Miracles; 13,15 Search for Nazi Gold; 16,00 Jurnal; 16,30 Mysteries, Magic & Miracles; 17,00 Știri; 17,15 Încă 2000; 18,00 Jurnal; 18,45 Retrospectiva sportivă; 19,15 Club Jesus Christ; 19,30 În centrul atenției; 20,15 100%; 21,00 Jurnal; 21,45 Reportaj; 22,15 Votați cu noi!; 23,15 Program de Revelion;

Redacția Adevărul .nu își asumă răspunderea pentru modificările ulterioare intervenite în programele TV

TV România 1

România 1 vrea să facă din oameni obișnuiți vedete pentru o noapte. Poate lumea s-a săturat de arhicunoscutele staruri și vrea altceva. Oamenii simpli sunt cei care scriu, dau telefoane și la urma urmei plătesc ca să vadă altceva.

Publicul a ales dintre 5 familii. Una va veni în seara de 31 decembrie să prezinte Revelionul la România 1.

Vor fi transmisii în direct de la Romexpo, inclusiv un recital Bonnie Tyler, DJ Bobo, dar și Holograf.

În studioul 1 se va afla familia gazdă care va fi felicitată de tot felul de vedete. Cosmin Cernat va fi „ajutorul" familiei în transmisie.

Amatorii de folclor au ce vedea: Sofia Vicoveanca, Irina Loghin, Daniela Condurache, Florica Zaha, Aurel Tămaș și alții.

Momentele de umor îi vor avea ca artizani pe: Horațiu Mălăele, Nae Lăzărescu și Vasile Muraru.

Telespectatorii pot primi premii din jumătate în jumătate de oră.

Acasă - merge pe latino

La ora 19 vor sosi, printre alții Avril Lavigne, Chayenne, Santana. La ora 20,30 amatorii vor vedea concursul „Miss Venezuela 2003". După 12,00 noaptea, temperamentul latin se va dezlănțui. Alături de Thalia, Julio Iglesias Jr., Pablo Montero, Alejandro Fernandez și mulți alții vor interpreta în „Noaptea stelelor" cele mai cunoscute melodii.

La TVR 2 - Revelionul copiilor

Încă de dimineața de 31 decembrie copiii vor fi asaltați de desene animate, filme și seriale cu eroi îndrăgiți.

Ediția specială a Revelionului copiilor, va începe la ora 20,15.

Pentru copiii... mari **Moonwalker** cu Michael Jackson, Joe Pesci.

• **Martor ascuns** un thriller în care o agentă imobilieră e inclusă în programul de protecție a martorilor și începe o nouă viață...

Amatorii de muzică pot vedea concertul lui Tudor Gheorghe.

PRIMA o dă pe muzică

Adolescenții pot vedea și asculta muzică pe Prima TV, începând cu ora 21,00. Piesa de rezistență este un concert al Christinei Aquilera.

Concertul este un amestec de muzică de dans și balade.

Și în 1 ianuarie de la ora 16,00 REM va fi prezentă pe sticlă cu cele mai bune momente din cadrul turneului „Monster".

PRO TV iese în Piața Revoluției

PRO TV face un Revelion interactiv cu publicul. De la ora 20,00 până în... Anul Nou vor cânta în Piața Revoluției Holograf, Direcția 5, Loredana, Pepe, O-Zone, Akcent, Pops, A.S.I.A., Talisman, Partizan, Amadeus, Bosquito.

Maeștrii de ceremonii vor fi Vlad Craioveanu, Mihai Dobrovolschi și Wilmark.

Noaptea dintre ani se anunță una plină și, în premieră, va avea loc și un show de lasere.

Teo, Tanța și Nicoleta Luciu vor fi gazdele unei emisiuni speciale. Diverse personalități se vor strânge la cafeneaua lui Teo.

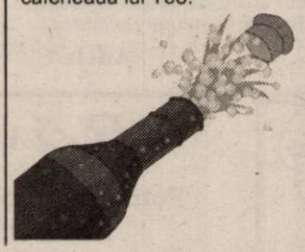

Antena 1

Revelion 2004 - Ciao 2003

Antena 1 mizează pe divertisment. Așa că nu vor lipsi programele „Divertis Parc", „Ciao, Darwin", „Din dragoste" și „Canalul de știri".

Invitații lui Mircea Radu sunt staruri din varii domenii.

Ovidiu Uscat și Constantin Trofin au pregătit o surpriză: „Canalul de știri" va fi prezentat de Alessandra Stoicescu și Lucian Mândruță.

PROGRAM RCS

VINERI, 2 IANUARIE

9,00 Desene animate
9,30 Știri 1 - rel.
10,15 Videoclipuri
11,15 Concert Café
12,00 Atitudini - rel.
13,00 Muzică populară bănățeană
13,30 Știrile 2 - rel.
14,10 Muzică cu Anastasia Lazariuc
14,30 Oi cânta cu drag în lume
15,15 Tămăduirea unei națiuni - f. (AP)
16,45 Provocările tehnologiei - doc.
17,15 Grupul Meleos - muzică
17,30 Știrile 1 RCS
18,10 Eurocops - doc.
19,30 Concert Café II - divertisment
20,30 Tradiții și folclor
21,00 La N. de paralela 60 - s.
22,00 Știrile RCS 2
22,40 Frontiera live / Jazz la Teatrul Vechi - divertisment
24,00 Închiderea programului

SÂMBĂTĂ, 3 IANUARIE

9,00 Desene animate
9,30 Știri 1 - rel.
10,10 Videoclipuri
10,15 Playabout - s.
10,30 Heck se întoarce acasă - f.
12,00 Frontiera live. Jazz la Teatrul Vechi - rel.
13,30 Știri 2 - rel.
14,15 Videoclipuri
14,30 Joia populară
15,30 Rațiuni mortale - f. (AP)
17,00 O altfel de lume - emis. de cultură
17,30 Știrile RCS
18,15 Muzică populară
18,55 Cavaleri și războinici - doc.
20,00 Ghilea show - divertisment
22,00 Știrile RCS 2
22,40 Microb - emis. de fotbal
24,00 Închiderea programului

DUMINICĂ, 4 IANUARIE

9,00 Ghilea-show - rel.
11,00 Vivat copilăria! - divertisment
12,00 Playabout - s.
12,55 Videoclipuri
13,00 Tradiții și folclor
13,30 Life magazin - divertisment
15,00 Știrile RCS - rel.
15,45 Mod de viață - rel.
16,30 O altfel de lume - divertisment - rel.
17,00 Tradiții și folclor - divertisment
17,30 Retrospectiva RCS
18,15 Lumea adâncurilor
18,30 Icos - emis. informativă
19,00 Cum să-mi îngrijesc câinele - doc.
20,00 Alianța finală - f. SUA (12)
21,30 La N de paralela 60 - s.
22,15 Un tip liniștit - f. (12)
24,00 Închiderea programului

Gânduri la cumpăna dintre ani

Stelian Văduva (director al Direcției Județene de Sport Arad):

Noaptea de la cumpăna anilor mă va prinde acasă, cu fiica mea, Alexandra. Pentru 2004 îmi doresc sănătate, putere de muncă și să reușesc să finalizez toate proiectele Direcției. Fiind un an Olimpic aș vrea ca Aradul să continue tradiția ultimelor Olimpiade și cel puțin un sportiv arădean să câștige o medalie la Atena. Tuturor celor angrenați în mișcarea sportivă a județului le urez un an nou fericit, plin de succese în toate domeniile."

D. Scridon

Ioan Faur, președintele Baschet Club ICIM Arad:

„Cumpăna dintre ani mă va găsi acasă, cu familia. Anul 2004 să aducă, în primul rând, sănătate la toată lumea și să fie un an mai bun din toate punctele de vedere. Cât privește echipa, sperăm la un loc cât mai sus, însă vom vedea ce se va întâmpla".

A. C.

Gheorghe Biriș: Președintele C.S. Astra visează la o medalie olimpică

„Revelionul îl voi petrece acasă, în familie, cu cei dragi. Pentru 2004 mi-aș dori sănătate, fericire, un an mai bun... Aceleași lucruri țin să le urez arădenilor. Pe plan sportiv aș fi bucuros ca Adrian Jigău sau un alt reprezentant al orașului nostru la Atena, să revină cu o medalie olimpică. Cel puțin una, pentru sportul arădean."

A. Hărțău

Călin Chișbora - alături de familie și prieteni

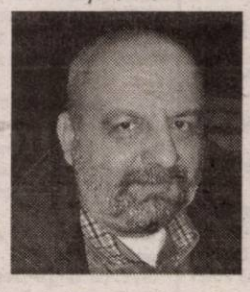

„ Revelionul mă va găsi la Băile Felix, împreună cu familia și câțiva prieteni, dintre aceștia amintindu-i pe Paul Palcu și Paul Flueraș. De fapt, este o tradiție să petrec trecerea dintre ani cu familia și cei mai apropiați amici. Cu siguranță, la miezul nopții îmi voi pune o dorință, iar aceasta va fi ca UTA să promoveze. Sper ca în anul care vine să fim mai înțelegători unul cu altul, mai înțelepți, iar interesele personale să fie date la o parte, pentru a prima cele de grup. Doresc tuturor iubitorilor de sport, în special celor de fotbal, multă sănătate, prosperitate și tradiționalul „La Mulți Ani". Ziariștilor de la „Adevărul" le transmit toate cele bune, inspirație, dar mai ales sănătate și putere de muncă, iar la anul să ne vedem cu bine."

Leo Sfâra

Marcel Coraș se gândește la viitorul echipei ACU Goldiș

„Revelionul este un mo-ment important pentru fiecare dintre noi. Aproape sigur, trecerea dintre ani mă va găsi în sânul familiei, pentru că de-a lungul anului sunt plecat destul de acasă. Cu acest prilej, voi putea degusta din toate mâncărurile tradiționale românești, după bunul meu plac. La miezul nopții mă voi gândi la viitorul echipei pe care o antrenez, ACU Goldiș, iar dorința pe care o voi pune nu o dezvălui, dar vă spun că are legătură cu clubul la care lucrez. Doresc tuturor cititorilor ziarului dumneavoastră, „La Mulți Ani", multă sănătate și fericire, iar colectivului redacțional, sănătate, putere de muncă și tradiționalul „La Mulți Ani".

Leo Sfâra

Vasile Rad (președinte West Petrom Arad)

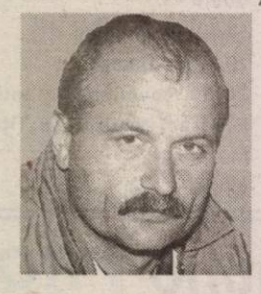

„Anul Nou mă va găsi alături de familie si prieteni la Cartierul de Vest. De la 2004 îmi doresc sănătate în primul rând și o mai bună colaborare cu toți factorii de decizie din fotbalul românesc. Să nu mai fiu suspendat pentru că alții scot mingea din poartă. Cu echipa aș vrea să terminăm pe un loc mai bun decât în precedentul campionat."

D. S.

Gheorghe Cameniță (antrenor principal Șiriana Șiria)

„Ultima noapte a anului o voi petrece acasă, împreună cu familia, în fața televizorului. Pe plan profesional, anul 2004 va reprezenta o piatră de încercare pentru noi. Împreună cu președintele Ionel Caia, dorim să readucem echipa de plutire. Nu renunțăm la luptă și sperăm ca returul să ne aducă îndeplinirea obiectivului."

R. R.

Valeria Bondor, antrenoare de baschet: „Să fie un an cel puțin ca precedentul"

„Revelionul îl voi petrece în familie, cu niște invitați. În anul următor, în afară de sănătate, pe plan sportiv îmi doresc să ne calificăm cu echipele de juniori I și II în faza finală a C.N. Și sper să fie cel puțin ca în 2003, când am ieșit campioni naționali la juniori I. Urez sportivilor și oamenilor din sportul arădean sănătate, succese și împlinirea tuturor dorințelor."

Adela C.

Pavel Crivăț vrea să revină în arbitraj

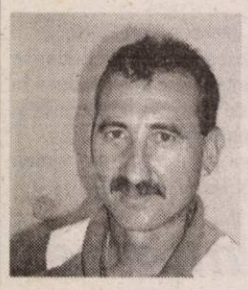

„A fost un an cu multe realizări dar și cu neîmpliniri. Între acestea din urmă aș aminti decepția ieșirii din circuitul arbitrajului. Pentru anul 2004 îmi propun să revin pe semicerc, în calitate de arbitru divizionar de handbal. Sper să fie un an mai bun și, pe această cale, urez tuturor cititorilor dvs. multe satisfacții pe plan profesional."

A. Hărțău

Răvaşe sportive

Fotbaliștilor echipei de fotbal U.T.A.

În anul care-a plecat
Până-n vârf v-ați cățărat.
Noi acuma vom ura
Să vă cățărați în ... „A"!

Multiplului medaliat european și mondial, halterofilul Adrian Jigău

La Mulți Ani cu Sănătate!
Dorind ca și-n alte dăți
Să câștigi numai carate
Că ești om cu ... greutăți!

Ioan Cornel Leric

Fotoreportaj de ... Revelion

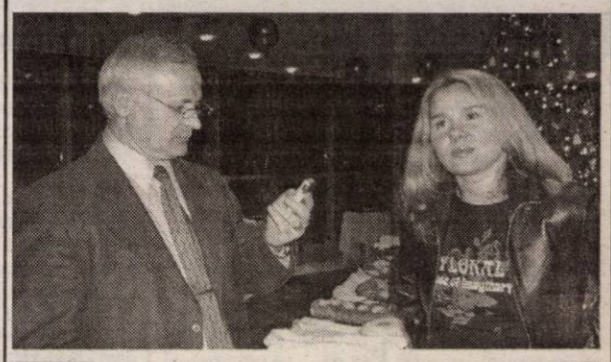

Oare al cui accept îl primește prin SMS primarul Dorel Popa pentru a o săruta și felicita pe Otilia?

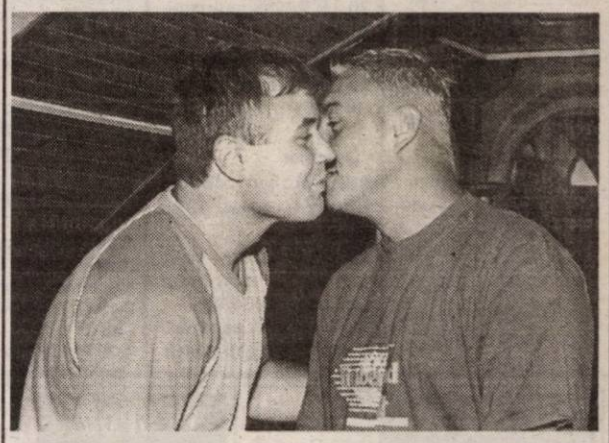

Madonna și Britney Spears? Nu, Dan Ologeanu jr. și Mihai Jivan jr., la ora felicitărilor

Gheorghe Borugă: Mi-a intrat o idee-n cap și nu mai vrea să-mi iasă: duc UTA-n A!

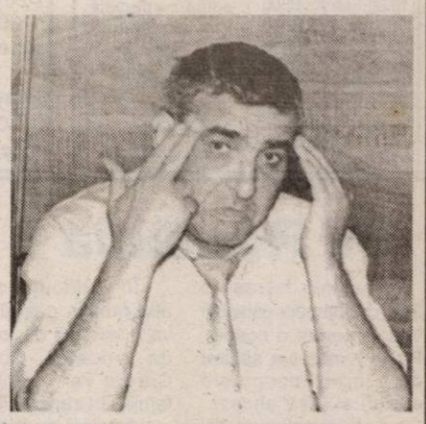

- Sorine, dacă vrei locul meu de la FC Oradea, ia-l!
- Nea' Popică, da' „caii" mei, cui rămân?

Eu fac poza, eu apar în ea...

Fotografii realizate de Ștefan Matyaș

Ai buletin de Arad,

Bergenbier® te premiază!

Trimite 4 capace Bergenbier în fiecare lună, în perioada 1 decembrie 2003 – 29 februarie 2004 la O.P.3 - C.P.143 Arad și poți câștiga **o Dacia Solenza.** Pe lângă premiul cel mare, lunar, mai poți câștiga **3 televizoare Panasonic** și **150 de jachete.**

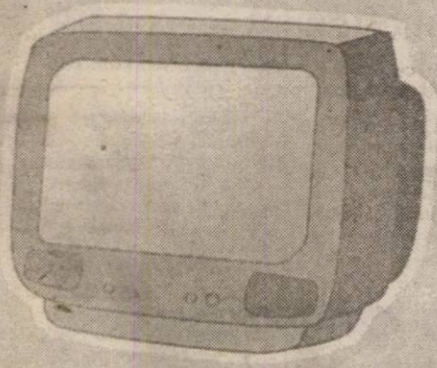

x9

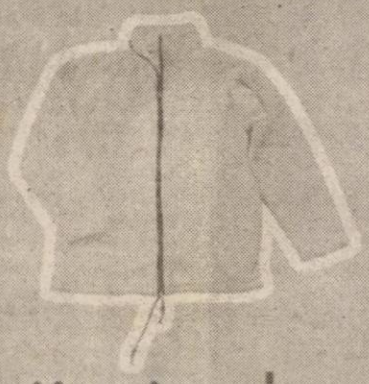

x450

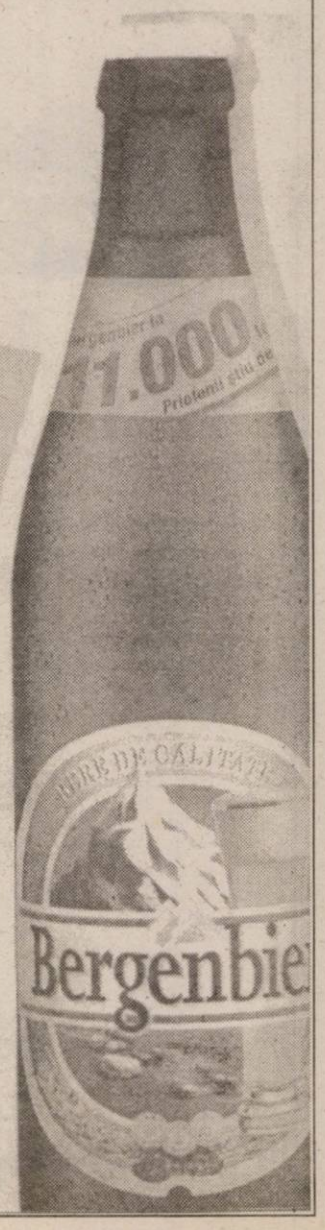

Bergenbier. Prietenii știu de ce.

Regulamentul oficial al promoției a fost publicat în presă, pe site-ul **www.bergenbier.ro** și la Infoline: 021.203.61.30. Campania este organizată și desfășurată pe teritoriul județului Arad. Perioada promoției este: 1 decembrie 2003 - 29 februarie 2004. Data limită pentru revendicarea premiilor este 31 martie 2004. Vârsta minimă de participare este de 18 ani. Valoarea totală a premiilor este de 517.463.844 lei la cursul BNR: 40.041 ROL/EUR din data de 20.11.2003.
Organizatorul garantează confidențialitate datelor personale ale tuturor participanților, în conformitate cu prevederile legii 677/2001 privind protecția datelor personale. Participantul la promoție, în calitate de persoană vizată, are, conform Legii 677/2001, următoarele drepturi: dreptul la informare (art.12), dreptul de acces la date (art. 13), dreptul la intervenție asupra datelor (art.14) și dreptul de opoziție (art.15).

(3761373)

Angajează

- Economişti
- Jurişti
- Ingineri
- Arhitecți
- Proiectanți, cu cunoştințe în Autocad
- Personal cu studii superioare cunoscători de limbi străine
- Confecționere

C.V. depus la sediul societății.

Pentru merite deosebite se acordă tichete cadou.

Teba Industries
www.tebaindustries.com

Urează tuturor angajaților, partenerilor şi celor apropiați lor multă sănătate, bucurii precum şi tradiționalul LA MULȚI ANI!

Analizele la angajare sunt suportate de societate

2900 Arad, Str. Patria, J02/2108/1994, CUI R 6785611, tel. 004 0257 280343, fax. 004 0257 280701, e-mail tebaindustries@rdsar.ro

(c.735/2003)

Grupul de firme

ASTRA VAGOANE CĂLĂTORI - ARIS ARAD

ARIS S.A. ASTRA

Anul 2004 să aducă tuturor angajaților și colaboratorilor noștri belșug în case, sănătate și realizări care să dăinuie!

(c.7722003)

Conducerea

În acest sfârșit de an,
sunt cu gândul și sufletul alături de
arădenii care cu atâtea prilejuri
m-au primit în mijlocul lor
cu cele mai alese sentimente,
împărtășindu-mi în același timp
necazurile și bucuriile.

Acum, în aceste clipe, vă doresc
tuturor celor care aveți încredere în mine,
cu prilejul Anului Nou,
multă sănătate și împlinirea tuturor dorințelor.

Cu respect,
Senator Dorel Constantin Onaca

(3926070)

ANIVERSĂRI

Cu ocazia aniversării zilei de naștere, pentru **BUNI ANI și BUNU' MIRCEA din CURTICI,** 50 de pupicuri dulci. LA MULȚI ANI!, tot binele din lume, sănătate și putere să mă poată crește mare. Nepotelul BOGDAN MARIȘ.

VÂNZĂRI APARTAMENTE O CAMERĂ

Vând apartament una cameră Grădiște, parter. Telefon 274024 sau 0744.546.579. (26882)

Vând apartament 1 cameră, et. III, Alfa, 58 mp, renovat decembrie 2003 ocupabil imediat, preț 16.500 Eu. Telefon 0722.606.527, 0744.589.950, 0723.308.286, 0744.589.870. (27006)

VÂNZĂRI APARTAMENTE DOUĂ CAMERE

Vând apartament 2 camere etaj I, zona UTA, cu Legea 112. Telefon 211066, 0745.249.034. (26978)

Vând apartament 2 camere, Podgoria, decomandat. Telefon 274024 sau 0744.546.579. (26882)

Vând apartament 2 camere, Alfa, et. II, renovat decembrie 2003, 72 mp, ocupabil, preț 21.000 Eu. Telefon 0723.308.286, 0744.589.950, 0744.589.870. (27006)

VÂNZĂRI APARTAMENTE TREI CAMERE

Vând apartament 3 camere, central, modernizat, multiple îmbunătățiri. Telefon 0722.278.658. (26847)

VÂNZĂRI CASE

Vând casă + 1.000 mp teren, pe centura din Gai. Telefon 0744.785.497. (26078)

Vând 1/2 casă 3 camere, bucătărie (anexă), baie, grădină, cocină porci, Grădiște, 24.000 Eu. Telefon 0257-338.546, 0722.898.543. (26775)

Vând casă în Miniș, nr. 254, preț 12.500 Euro, negociabil. Telefon 0257/461422; 0742.017.945. (26919)

Vând casă 4 camere, baie, grădină mare, str. Bârsei, nr. 3. Telefon 0740.643.185. (26926)

Vând casă în Pâncota, str. Gării 8, excelent pentru firmă. Telefon 0257/282086; 0744.552.086. (24882)

VÂNZĂRI SPAȚII

Vând ALIMENTARA, vad comercial bun. Telefon 0722.686.709; 0722.962.123. (26949)

Vând SPAȚIU COMERCIAL central, 17 mp. Telefon 0722.464.686, 280236. (27022)

VÂNZĂRI TERENURI

Vând 1 ha pământ la ieșirea din Vladimirescu, front stradal la DN 7, utilități aferente. Telefon 0257 - 514181 sau 0744.264.845. (26990)

VÂNZĂRI AUTO

Vând Dacia 1310, an 1996, stare bună, 1.550 Euro, negociabil; Dacia, an 1990, 750 Euro, negociabil. Telefon 0721.933.917. (26837)

Vând Citroen BX 19, Diesel, an 1986. Telefon 0742.030.764. (9994923)

Vând OLTCIT CLUB, model francez, culoare roșu aprins, preț informativ 400 Eu. Telefon 289279, 0745.656.509.

Vând Ford Escort 1993 1,8 l neînmatriculat, adus foarte recent Germania ABS, servo, parbriz față spate themoglas, radio cass, 4 uși, roți iarnă, preț 800 EU negociabil. Telefon 0745.242.608. (27031)

VÂNZĂRI ELECTRO

Vând TELEVIZOARE COLOR diferite diagonale, telecomandă, teletext. Garanție. Telefon 338090. (26983)

Vând CONGELATOR, COMBINĂ FRIGORIFICĂ și FRIGIDER, foarte ieftin și garanție. Telefon 275277. (26082)

Vând TV COLOR, MAȘINĂ AUTOMATĂ DE SPĂLAT, foarte ieftin și garanție. Telefon 275277. (26082)

Vând calculator AMD K6-II 450 MHz, HDD 20 GB Maxtor, 256 RAM, placă video Riva TNT 2-32 MB, placa de sunet Yamaha, CD-ROM 50x, FDD 1,44 MB, monitor 15'' 1600 x 900, modem 56 Kbps, placă rețea + filme și muzică, preț 200 Eu, negociabil. Telefon 267062, 0741.051.585. (27000)

Vindem CASE MARCAT FISCALE, CONSUMABILE, CÂNTARE ELECTRONICE. Telefon 211211, 281188. (c.)

Vând ieftin telefon Siemens A50, foarte bun; 2 cartele Kamarad cu nr.; 2 cartele Orange Prep Pay cu nr. noi - 5 dolari credit. Telefon 267062, 0724.259.913, 0741.051.585. (27000)

Vindem CASE de MARCAT FISCALE, CÂNTARE ELECTRONICE și CONSUMABILE, str. I. L. Caragiale nr. 22. Telefon 272727, 282829. (25412)

Vând la prețuri bune TELEVIZOARE COLOR, MAȘINI SPĂLAT AUTOMATE, CONGELATOARE, LĂZI și COMBINE frigorifice. Ofer garanție. Calea Radnei 153. Telefon 274600. (25085)

Vindem LĂZI, COMBINE FRIGORIFICE, CONGELATOARE, FRIGIDERE, MAȘINI DE SPĂLAT, TV COLOR, numerar, prețuri foarte mici și negociabile, Calea Radnei nr. 225, telefon 259339, 0744.706.321, 563027. (26378)

Vând TELEVIZOARE COLOR PHILIPS 66 cm, mini CD SONY recorder, video PHILIPS, amplificator 2x200 W, boxe SANYO; CD PLAYER, combină muzicală, toate în garanție; monitor 17 țoli OSD, imprimantă XEROX. Telefon 274118. (26089)

Vând mașină automată BAUCNET, 1.200 rotații/minut, cu uscător, garanție. Telefon 274118. (26089)

Vând cameră video SONY MINI DV, model DCR-PC4, cu TOUCH PANEL, completă (traf, acumulator), model deosebit, preț fix 500 Euro. Telefon 0722.281.515.

Vând TELEVIZOARE COLOR, cele mai mici prețuri, garanție 1 an. Telefon 287404. (26918)

Vând aparat foto digital, 68 gr, 3 Mpixeli memory 16 MB, nou, cutie + garanție, preț magazin 280 EU - preț vânzare 140 EU. Telefon 277788; 0722.698.868. (26992)

Vând DVD Amstrad made în Holand MP3 decodor 5.1 încorporat, nou, cutie + garanție, preț magazin 200 EU - preț vânzare 100 EU. Telefon 277788, 0722.698.868. (26992)

(Continuare în pagina 14)

NOSFERATUM S.r.l. **20% reducere pensionari** **SERVICII FUNERARE COMPLETE** certificat ISO 9001:2000 **Arad, str. GHIBA BIRTA nr. 26 Tel. 0257/270.437;0744/554.874**

(Urmare din pagina 13)

Ocazie! Vând TV Philips nou, cu garanție, ultima generație, ecran plat, diagonala 55, sidefat, foarte performant. Telefon 283106 între orele 17-21. (27036)

VÂNZĂRI DIVERSE

Vând PLASĂ GARD ZINCATĂ - 25.000 lei/kg, toate dimensiunile, CUIE - 20.000 lei/kg, PLASĂ RABITZ, 39.000 lei/kg, toată gama de SÂRME, str. VRABIEI 4. Telefon 289997; 0744.289.997; 0721.474.980. (25532)

Vând COTURI și BURLANE FUM 35.000 lei/buc.; TABLĂ DECAPATĂ 1x1000x2000 mm - 400.000 lei/coală, str. Vrabiei, nr. 4. Telefon 289997; 0744.289.997; 0721.474.980. (25532)

Vând LEMNE FOC TĂIATE, esență tare. Telefon 276488 Grădiște. (23385)

Vând LEMNE FOC TĂIATE - o camionetă Dacia papuc - 1.200.000 lei. Telefon 0742.407.739. (23385)

Vând LEMNE FOC, NISIP, BALAST, asigur transport la domiciliul clientului. Telefon 241278; 0745.036.298. (26922)

Vând BOLȚARI, calitatea I, 14 modele, prețuri negociabile. Telefon 0745.634.885. (10076)

Vând LEMNE FOC esență tare, transport la domiciliu. Telefon 253270. (26885)

Vând LEMNE FOC esență tare, fag, stejar, verzi, uscate. Reduceri pensionari 10%. Telefon 211646; 0740.994.503. (26930)

Vând CĂRBUNE. Asigur transport. Telefon 219471, 0740.047.129. (26994)

Vând vitrină frig, ladă frig, mașină spălat automată, casă. Telefon 210613. (26999)

Vând LEMNE FOC, pentru persoane fizice și juridice. REDUCERI DE PREȚURI. Telefon 288924. (27012)

Vând FURAJE GRANULATE, import UNGARIA, la prețuri fără concurență. Telefon 253589. (c. 544)

Vând NISIP, PIATRĂ cu auto 16 t. Telefon 0740.178.117. (25410)

Vând ieftin vin alb de Barațca (sec sau dulce). Telefon 285566. (27030)

CUMPĂRĂRI TERENURI, IMOBILIARE

Cumpăr apartament 4-5-6 camere, neîmbunătățit, etaj 1-2, zona Intim, Gară, central, exclus agenții imobiliare, ofer plata cash. Informații telefon 0742.349.139. (26843)

Cumpăr terenuri extravilane în Arad și țară. Telefon 0723.252.374; 0257/230869. (18220)

CUMPĂRĂRI AUTO

Cumpăr Dacia 1300, cu numere noi, chiar cu probleme caroserie. Ofer 6-12 milioane. Telefon 0723.045.296. (26841)

CUMPĂRĂRI DIVERSE

Cumpăr PORUMB, GRÂU, PANIFICAȚIE. Telefon 0744.784.568, fax 274833. (26955)

Cumpăr pene și coarne de cerb. Telefon 210480. (26993)

LOCURI DE MUNCĂ

Angajez BARMANĂ pentru bar, cartierul Gai. Informații telefon 0744.142.035. (26980)

SC ATLASSIB SRL angajează: AGENT TURISM: experiență activitate birou sau absolvent promoția 2003 (specializarea turism-servicii constituie avantaj), domiciliul Arad sau împrejurimi, cunoștințe operare calculator, permis conducere, telefon. Relații telefon: 0269-224298, 0269-231012 int. 391, 323 orele 7.30-16, sediul Agenției ATLASSIB Arad, str. 6 Vânători nr. 2. (27010)

Angajăm RESPONSABIL PRODUCȚIE în lenjerie intimă, limba italiană obligatorie și MECANIC mașini de cusut. Telefon 0744.476.900. (27021)

PRESTĂRI SERVICII

„SIGURPLANK" SPĂLĂTORIE și CĂLCĂTORIE RUFE. Prețuri promoționale. Piața Spitalului, bloc H7. Telefon 0742.808.772. (0354515)

TURISM

TRANSPORT SĂPTĂMÂNAL 2 persoane în ITALIA (confort). Telefon 277788, 0722.698.868. (26992)

ÎNCHIRIERI

Oferim spre închiriere SPAȚII COMERCIALE pentru: MAGAZINE, DEPOZITE, PRODUCȚIE. Telefon 281036. (c. 48)

Caut să închiriez 5 mp „ÎN MAGAZIN", pe Bd. Revoluției. Telefon 0723.514.819, 285814. (26916)

† DECESE †

Cu adâncă durere anunțăm încetarea din viață, a celei care a fost soție, mamă, soacră, bunică și străbunică,

CROITORU ANA.

Dumnezeu s-o odihnească! Înmormântarea a avut loc marți, 30 decembrie 2003, la Cimitirul Grădiște. Mulțumim tuturor celor care ne-au fost alături. Familiile îndurerate: CROITORU, CĂLINESCU, LUCACI, DENOV.

Cu adâncă durere în suflet anunțăm încetarea din viață a iubitului nostru soț, tată, bunic, frate,

VASILE MITESCU

în vârstă de 90 ani, pensionar, veteran de război. Înhumarea va avea loc vineri 2 ianuarie 2004, ora 12, de la Capela Cimitirului Eternitatea (UTA). Familia îndoliată.

Cu adâncă durere anunțăm decesul dragului nostru cumnat, unchi, verișor,

jurist PALCU TRAIAN,

după o scurtă și grea suferință. Înmormântarea va avea loc azi, 31 decembrie 2003, ora 12, de la Capela Nosferatum, Cimitirul Eternitatea. Dumnezeu să-l odihnească în pace! Familiile: PALCU, POMIAN și GHERGHEL.

Cu adâncă durere în suflete, anunțăm trecerea în neființă a celei care a fost cea mai iubitoare mamă, soacră, bunică și soră

TODORESCU MARIA.

Înmormântarea va avea loc vineri 2 ianuarie 2004, ora 14, de la Capela Cimitirului Eternitatea. Dumnezeu să o odihnească în pace! Familia veșnic îndurerată.

Cu adâncă durere în suflet, anunțăm moartea fulgerătoare, la vârsta de 36 ani, a iubitului nostru fiu, soț, tată, frate, cumnat și unchi

NICULA DORIN,

din SĂVÂRȘIN. Înmormântarea va avea loc azi, 31.12. 2003, ora 12, în localitatea SĂVÂRȘIN. Dumnezeu să-l odihnească în pace! Familia veșnic îndurerată.

Cu deosebită durere în suflet, anunț trecerea în neființă a scumpei mele soții

POPA FLORICA,

în vârstă de 78 ani. Înmormântarea va avea loc azi 31 decembrie 2003, ora 12, de la domiciliu din comuna CERMEI, nr. 792. Soțul îndoliat, POPA NICOLAE.

† SERVICII FUNERARE †

RO STYL COMPANY
SERVICII FUNERARE COMPLETE
ARAD, STR. M. EMINESCU 22, peste drum de ARTEX
Tel. 214.422, 0744.690.121
Pentru că suntem producători nu simpli comercianți de sicrie, PUTEM FACE O REDUCERE REALĂ de 40% LA SICRIU, clienților care fac toate serviciile cu firma.
Magazin deschis și noaptea
OFERIM
• SICRIE 12 MODELE DE LA 500.000 LA 3.600.000
• SICRIE LUX 12 MODELE DE LA 3.500.000 LA 20.000.000
• LENJERIE DECES 6 MODELE DE LA 300.000 la 2.000.000
ACCESORII FUNERARE
TRANSPORT INTERN ȘI INTERNAȚIONAL
▼PLATA ȘI DUPĂ ÎNCASAREA AJUTORULUI DE ÎNMORMÂNTARE.
PĂREREA DVS. CONTEAZĂ!

IN MEMORIAM "KUKI"
SERVICII FUNERARE COMPLETE
Str. M Eminescu Nr.4 în curte
Tel: 211.929 - 0723.343.964
MAGAZIN DESCHIS LA ORICE ORĂ
OFERĂ:
■ SICRIE 10 modele de la 900.000 - 3.400.000
■ SICRIE LUX 6 modele de la 3.600.000-22.500.000
Mânere. Șuruburi, prosoape, lumânări, colaci și colivă
■ LENJERIE 10 modele de la 350.000 - 2.000.000
Apelând la serviciile noastre (spălat, îmbrăcat, formolizat și transport) BENEFICIAȚI DE 20% REDUCERE LA SICRIU
GRATUIT Transportul sicriului la domiciliu
Transport Intern și Internațional
Se poate plăti și după ridicarea ajutorului de înmormântare

† CONDOLEANȚE †

Suntem alături de colega noastră

LIVIA LUNTRAȘ

în greaua încercare prilejuită de decesul soțului drag. Ne exprimăm întreaga compasiune față de familia îndoliată. Sincere condoleanțe. Colegii și conducerea SC ELLIS.

Ne luăm rămas bun de la prietenul nostru,

OANA AUREL.

Dumnezeu să-l odihnească! Familia CHIRA. (27018)

Un pios omagiu pentru cel care a fost un prieten și vecin adevărat,

OANĂ AUREL.

Dumnezeu să-l odihnească în pace! Familia ing. ARDELEAN DOREL. (27019)

Foștii colegi ai clasei a VIII-a C, promoția 1972, a Liceului „Ion Creangă" din Curtici sunt alături de RODICA, în greaua pierdere a dragului său soț,

GHEORGHE MINTEOAN,

după o lungă suferință. Dumnezeu să-l odihnească în pace!

Profund îndurerați ne rugăm bunului Dumnezeu să odihnească sufletul unchiului PUPU,

PALCU TRAIAN.

CĂTĂLIN, CLAUDIA, LUISA și NATALIA. (27025)

Suntem alături de bunii noștri vecini și prieteni, familia ing. MUSCAN GHEORGHE, în momentele grele pricinuite de decesul bunului lor tată, socru și bunic

MUSCAN GHEORGHE.

Sincere condoleanțe familiei îndoliate! Familia COTUNA. (27032)

Un ultim omagiu celui ce a fost

PALCU TRAIAN,

din partea familiilor BULBOACĂ TEODOR și POPOVICI CIPRIAN. (27034)

Familia DEDIU adânc îndurerată, anunță trecerea în neființă a mamei, soacrei și bunicii mult iubite

POPA FLORICA,

în vârstă de 78 ani. Cât ai trăit te-am iubit, cât vom trăi te vom plânge. Fiica LENUȚA, ginerele NICOLAE și nepotul mult iubit, NICU - DĂNUȚ.

Suntem alături de vecinii noștri, familia DEDIU NICOLAE la pierderea mamei

POPA FLORICA.

Asociația de Proprietari, bloc A8.

† COMEMORĂRI †

Un gând de aducere aminte pentru cea care a fost fiică și soră,

ȘUBER DANA din ARCHIȘ,

la împlinirea a 6 ani de la trecerea în eternitate. Dumnezeu s-o odihnească în pace! Părinții, sora și fratele.

S-au scurs patru ani de când lacrimile neuitării stropesc crenguțele de brad, pe mormântul tău,

GHIȚĂ CORB.

Te voi păstra veșnic în inima mea! Soția ANI. (26998)

Tristă rămâne ziua de 31 decembrie, când, în urmă cu un an a plecat dintre noi, pentru totdeauna, cea mai iubită mamă, bunică și străbunică,

BULZAN MARIȘCA.

Chipul tău blând nu-l vom uita niciodată! Dormi în pace, suflet bun! Familia. (26251)

Se împlinesc doi ani triști de când iubita noastră soție, mamă, bunică, soacră,

TELBIS MARGARETA,

nu mai este printre noi. Amintirea ei va dăinui veșnic în sufletele noastre! Familiile TELBIS și NAGY. (26780)

„De trei ani de zile, ai plecat de-acasă/ Și n-ai mai venit înapoi/ Ne este tare dor de tine/ Am fi vrut să fii de sărbători cu noi". Anii au trecut, dar nu și uitarea. O lumânare și o rugăciune la împlinirea a 3 ani de la decesul celui care a fost soț, tată și bunic,

VIOREL-MARIAN STAN

din ȘIRIA. Dumnezeu să te ierte și să-ți fie somnul liniștit! Familia. (26915)

Dragii mei, toată lumea așteaptă sărbătorile de iarnă, Revelionul, iar eu mă duc la mormântul rece al vostru și îl ud cu lacrimi.

ADRIANA,

ai plecat de 5 ani iar tu,

NELU,

de un an. Cu dor mult, mama și soția ANUȚA. (26924)

S-au scurs 17 respectiv 14 ani și jumătate de la clipa fatală ce ne-a despărțit de adoratii noștri părinți și bunici,

LATINCA și DUMITRU GODEANU.

Îi plângem mereu. TINCUȚA și GIGI. (26954)

Comemorăm, în 3 ianuarie 2004, un an de la decesul iubitului meu tată,

ITTU NICOLAE.

Rămâne viu în sufletul nostru! GIGI și TINCUȚA. (26954)

În 3 ianuarie se împlinesc 7 ani de când ne-a părăsit pentru totdeauna

NOTARIUS IOSIF,

fostul soț. Dumnezeu să te odihnească și îngerii să te păzească pentru bunătatea ta. AURICA. (26985)

Au trecut șase, respectiv cinci ani de la plecarea în veșnicie a dragilor noștri părinți și socri,

CRĂCIUN ZANFIR și CRĂCIUN ANISIA (ANI).

Dumnezeu să-i ierte și să-i odihnească! Fiica EMILIA cu soțul NELU UNC. (27024)

Cu toată goana nebună a anilor ce trec, uitarea nu s-a așternut în sufletele noastre. Se împlinesc cinci, respectiv șase ani de când bunii noștri vecini și prieteni,

ANI CRĂCIUN și ZANFIR CRĂCIUN

au plecat în nedefinita negură a eternității. Dar voi sunteți mereu prezenți printre noi prin faptele voastre bune, prin atitudinea binevoitoare și iubirea ce ne-ați purtat. Dumnezeu să vă odihnească în pacea lui eternă. TERI și NELU. (27024)

Tristă și neuitată este ziua de 31 decembrie, când se împlinesc 5 ani de când ne-a părăsit pentru totdeauna,

ALEXANDRU MICLE,

cel care a fost un minunat soț, tată, socru și bunic. Vei rămâne veșnic în amintirea noastră! Dumnezeu să te odihnească în pace! Soția și fiii cu familiile. (27026)

Pios omagiu și recunoștință la împlinirea a 10 ani respectiv 5 ani de când ne-au părăsit dragii noștri părinți și bunici,

ILEANA și GHEORGHE IOJA.

Dumnezeu să vă odihnească în pace! PUȘA, MĂRIUCA și FLORIN (26985)

A trecut un an de când ai plecat dintre noi, gândul și dorul nostru te vor însoți mereu, dragul nostru

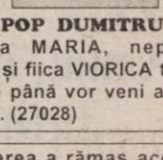

POP DUMITRU.

Soția MARIA, nepoata DELIA și fiica VIORICA te vor plânge până vor veni alături de tine. (27028)

Durerea a rămas aceeași chiar dacă au trecut 5 ani de când ai plecat dintre noi, dragul nostru

ARDELEAN IOAN.

Vei rămâne veșnic în inimile noastre! Familia. (27029)

S-au împlinit 21 de ani de când ne-a părăsit dragul nostru soț, tată, bunic, străbunic, frate, cumnat și unchi

MAXIM DIMITRIE

din SOCODOR, veteran de război. Familia îndurerată. (27033)

La cumpăna dintre ani, am fi sărbătorit aniversarea celor 60 de ani ai tăi, dragul nostru soț și tată

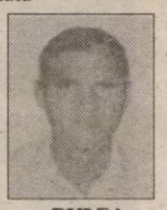

BULEA VASILE.

Acum însă, aprindem o lumânare și rostim, cu pioșenie, o rugăciune, pentru odihna sufletului tău. Soția CATI și fiii DANIEL și OVIDIU.

BRD
GROUPE SOCIETE GENERALE
Sucursala Arad

Urează clienților și colaboratorilor săi

Sărbători fericite și La Mulți Ani!

(3928022)

SIF Banat - Crișana S.A. urează
acționarilor, angajaților și colaboratorilor săi
Sărbători fericite!
Vă mulțumim și vă dorim
un An Nou prosper!

Ioan Cuzman
Președinte - Director general

SIF BANAT-CRIȘANA S.A.
SOCIETATE DE INVESTIȚII FINANCIARE
Încrederea și competența sunt valorile noastre

SC MM Vancu SRL
Cabinet Privat de Medicina Muncii

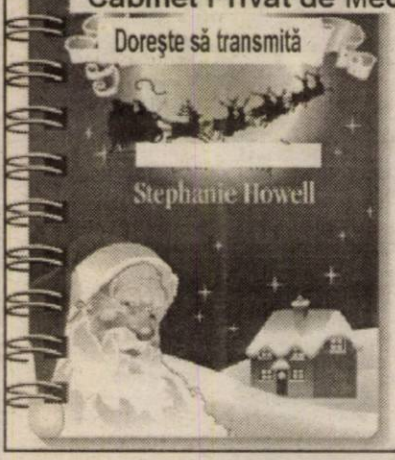

Tuturor colaboratorilor, partenerilor și prietenilor

La multi ani!
Un An Nou cu multe satisfacții!
Felice Anno Nuovo!
Ein glücklices Neues Jahr!
Boldog Új Évet!

Multă sănătate, bucurii, succese!

Dr. Emil Vancu
lector universitar

S.C. **Cotta International** S.R.L.
urează tuturor angajaților și colaboratorilor săi

„Sărbători fericite"

mulțumindu-le totodată pentru excelenta colaborare de până acum.

Fie ca Noul An
să fie la fel de rodnic
și să vă aducă multe bucurii.

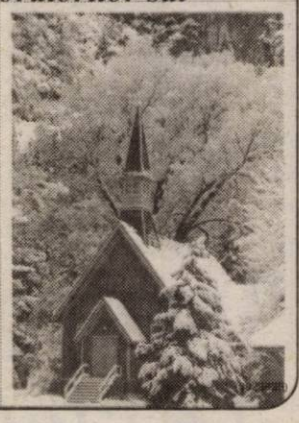

Restaurantul din incinta hotelului din Vama Nădlac
JACKSON HOTEL

vă oferă, cu ocazia Revelionului 2004

distracție maximă și surprize cu solistul de muzică de petrecere Romică Ștefan și formația sa.

Dumneavoastră alegeți!

INFORMAȚII LA TELEFONUL 206.227.

Oferta cuprinde, de asemenea:
- **pachet de servicii: masă festivă + cameră: 45 E/1 persoană**
- **pachet de servicii: masă festivă: 30 E/1 persoană.**

(598/2003)

PROGES
pentru amenajări interioare
str. Dorobanți nr.55
Tel.: 0257/282.021

PARCHET LAMINAT - CLICK

de la **167.000** lei/mp*

LAMBRIURI PVC, TAVANE POLISTIREN, GLAFURI

PROMOȚIA LUNII!!!
FOLIE GRATUITĂ

*fără TVA

(c.166/2063)

Cu ocazia Anului Nou transmitem tuturor angajaților, clienților și colaboratorilor noștri sincere urări de bine, sănătate și prosperitate.

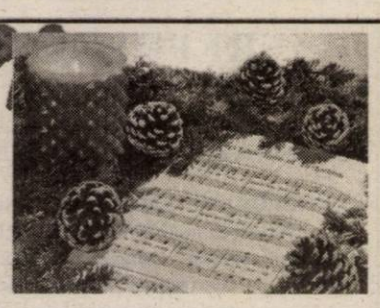

SĂRBĂTORI FERICITE!
LA MULȚI ANI!

Consiliul de Administrație
S.C. "MODA" S.A. ARAD

(3928051)

Casa de Asigurări de Sănătate Arad
Anunță medicii de familie și farmaciștii
CAS ARAD

Că începând cu data de **01 ianuarie 2004 MEDICAMENTELE SE PRESCRIU și SE ELIBEREAZĂ numai pe noile formulare de rețete aprobate de către CASA NAȚIONALĂ A ASIGURĂRILOR DE SĂNĂTATE.**

Rețetele se distribuie la sediul CAS Arad în zilele de 24, 29, 30 și 31 decembrie 2003, între orele 10 și 14.

Menționăm că vechile formulare nu mai pot fi utilizate începând cu data de 01/01/2004 și nu vor fi primite spre decontare.

Conducerea CAS Arad

(3928047)

S.C. **TRANSDARA** S.A.
Arad

Angajează

Șef atelier
Condiții:
- studii superioare specialitatea autovehicule rutiere
- experiență în domeniu
- domiciliul în Arad sau localitățile limitrofe, telefon
- disponibilitate la program prelungit
- permis conducere B, C, E

Electrician auto
Condiții: ● vechime în domeniu min. 3 ani
- domiciliul în Arad sau localitățile limitrofe
- fără desfaceri disciplinare ale contractului de muncă

Șef autogară
Condiții:
- studii medii
- experiența în activitatea de transport călători constituie avantaj
- permis de conducere categ. B
- cunoștințe de operare PC

Inginer
Condiții:
- absolvent (2003) studii superioare specialitatea autovehicule rutiere
- domiciliul în Arad, telefon
- permis de conducere

RELAȚII: la sediul societății din Arad, str. Liviu Rebreanu nr. 95 sau tel. 256.308; 256.309

(3928061)

(c.787/2003)

Fie ca Noul An 2004 să vă umple sufletul şi casa de frumuseţe, multă bucurie şi sănătate.

Mircea Frenţiu - SATLINE

CORAURA Telefon : 270525 **CORAURA** Telefon : 270525

Rate fixe

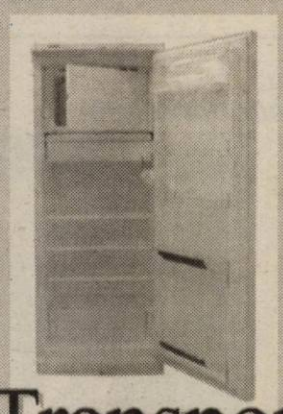

avantaje

- perioada maximă 3 ani
- fără girant
- avans 0%
- rate mici dobândă mică

(c.15/2003)

Transport GRATUIT în tot judeţul

Încheie asigurarea obligatorie auto RCA la SAR Transilvania

şi ai abonament gratuit la ziarul t

Vino cu acest talon la agenţia SAR Transilvania ARAD, pe strada COPOSU nr. 3, fostă LACULUI, telefon 250025, 250055

Încheie asigurarea obligatorie de răspundere civilă auto (RCA) pentru 2004 şi vei primi 2 (două) luni de abonament gratuit din partea ziarului ADEVĂRUL

SAR TRANSILVANIA

www.sar.ro

(c.767/2003)

Depozitul ŞTEFAN CEL MARE - 500 de ani -

Dobândă: Fixă 18% Termen: 12 luni

Depozitele sunt garantate conform legii

Se acceptă împuterniciti

(c.51/2003)

BANCA COMERCIALĂ CARPATICA

Arad, Complex Expo Market Jackson, tel. 21.69.83

Arad, Calea 6 Vânători nr. 2-4, tel. 25.61.00

La Mulţi Ani 2004!

TÂMPLĂRIE PVC CU GEAM TERMOPAN CALITATE GERMANĂ GEALAN Fenster-Systeme

ARAD, STR. CAIUS IACOB BL.R FOSTUL Mag. CĂMINUL (lângă BANC POST)

TELEFOANE 0257-213.145 0788-391.769

Sărbători fericite!

ROMTELECOM îţi face cadou lumea întreagă prin voceNet plus

ROMTELECOM îţi face un dar de sărbătoare: noul serviciu pentru convorbiri internaţionale voceNet Plus. În fiecare zi, între orele 21.00 şi 8.00, formează combinaţia 1010 urmată de prefixul oricărei ţări şi de numărul dorit ca să vorbeşti oriunde în lume cu până la 45% mai ieftin. Bucură-te de noul serviciu ROMTELECOM de la orice post telefonic conectat la o centrală digitală!

ROMTELECOM

(3928029)

VELUX România S.R.L. face parte din grupul de societăţi daneze VELUX cu o experienţă de peste 60 de ani în domeniul producerii ferestrelor de mansardă VELUX şi desfacerii lor în întreaga lume. Ideea de bază este utilizarea spaţiului de la mansardă ca spaţiu locuibil. Ferestrele şi ramele noastre de protecţie de înaltă calitate asigură o instalare etanşă pe acoperiş, permiţând în acelaşi timp pătrunderea aerului şi a luminii în mansardă.

VELUX® FERESTRE DE MANSARDĂ

REPREZENTANT DE VÂNZĂRI

În scopul promovării sistemului de ferestre VELUX căutăm un tânăr entuziast şi conştiincios, care să ia parte la activităţile noastre comerciale din zona de vest a României.

Atribuţia principală este de a susţine activităţi de vânzare, care cuprind:

- **Întreţinerea materialelor şi a mărfurilor VELUX;**
- **Planificarea şi conducerea activităţilor de vânzare cotidiene;**
- **Vizite la distribuitori, arhitecţi, firme de construcţii şi autorităţi locale;**
- **Asigurarea de consultanţă tehnică şi comercială distribuitorilor şi constructorilor;**
- **Participarea la expoziţii locale.**

Oferim:

- Un serviciu interesant într-o firmă serioasă;
- Salariu fix;
- Maşină a firmei la dispoziţie;
- Pregătire şi perfecţionare continuă în companiile noastre din Europa.

Profilul dumneavoas

- Cu spirit practic şi realist;
- Deschis la nou, comunicativ;
- Cunoştinţe de limba engleză la nivel mediu;
- Aptitudini practice şi de operare pe computer;
- Permis de conducere categoria B;
- Domiciliul stabil in zona menţionată.

Cunoştinţele si experienţa în domeniu ar fi un avantaj, dar nu o cerinţă, întrucât personalitatea, caracterul şi dorinţa de a învăţa a persoanei respective au o mai mare importanţă pentru noi. Interviul va fi susţinut în limba engleză, cunoaşterea acesteia fiind obligatorie.

Dacă aveţi personalitatea şi pregătirea corespunzătoare acestui post, vă rugăm să trimiteţi Curriculum Vitae însoţit de scrisoarea de intenţie, **formulate în limba engleză**, menţionând adresa şi numărul de telefon la care puteţi fi contactat, până la data de **15 ianuarie 2004**, pe fax, e-mail sau la adresa:

S.C. VELUX România S.R.L.
Codrul Cosminului nr.81
500142 Braşov
Tel.: 0268-42.55.77
Fax: 0268-42.57.57
E-mail: romania@VELUX.com

(3928030)